



## 1. Město Nové Město na Moravě

Vratislavovo náměstí 103, 592 31 Nové Město na Moravě

IČ : 00294900

DIČ: CZ00294900

zastoupené **Michalem Šmardou**, starostou města

(dále jen „město“)

a

## 2. Společenství vlastníků jednotek domu ul. Drobného 1300 - 1

se sídlem Drobného 1301, 592 31 Nové Město na Moravě

IČ: 26268311

zastoupené předsedou výboru **MUDr. Romanem Skoupým**

členkou výboru **Bc. Pavlou Veselou**

zapsané v rejstříku společenství vlastníků jednotek, vedeném Krajským soudem v Brně pod spis. zn.: S 1517/KSBR

(dále jen „investor“)

uzavírají níže uvedeného dne, měsíce a roku podle ust. § 1746 odst. 2 a násl. zákona č. 89/2012 Sb., občanský zákoník (dále jen „občanský zákoník“) ve spojení s ustanoveními §§ 86 a 110 zákona č. 183/2006 Sb., stavební zákon tuto :

# Smlouvu o vzájemných právech a povinnostech pro provedení stavby

## Čl. 1 Úvodní ustanovení

1. Město je mimo jiné výlučným vlastníkem nemovité věci - pozemku parc. číslo 1003 ostatní plocha, zeleň o výměře 7285 m<sup>2</sup> zapsaného v katastru nemovitostí u Katastrálního úřadu pro Vysočinu, katastrální pracoviště Žďár nad Sázavou na LV č. 1 pro katastrální území a obec Nové Město na Moravě.
2. Investor je stavebníkem stavby:  
„Přístavba zavěšených ŽB lodžií a zateplení fasády bytového domu - Drobného 1300, 1301“, a to konkrétně instalace ŽB předsazených lodžií. Stavba bude provedena podle schválené projektové dokumentace, zpracované Ing. Josefem Paděrou, Mlýnská 308, 675 21 (ČKAIT 1000810), součástí je i výkres, který je Přílohou č. 1 této smlouvy a její nedílnou součástí. Nemovitá věc - pozemek uvedený v čl. 1 odst. 1 této smlouvy bude dotčen stavbou (dále jen „pozemek dotčený stavbou“).

## Čl. 2 Předmět a účel smlouvy

Město se touto smlouvou zavazuje přenechat investorovi za podmínek dále uvedených v této smlouvě k užívání část nemovité věci citované v čl. 1 odst. 1 této smlouvy /část pozemku dotčeného stavbou/ za účelem realizace stavby „Přístavba zavěšených ŽB lodžií a zateplení fasády bytového domu - Drobného 1300, 1301“.

## Čl. 3 Podmínky užívání

1. Předmětem užívání podle této smlouvy je část nemovité věci - část pozemku dotčeného stavbou (dále jen „dotčená část pozemku“). Rozsah dotčení je stanoven projektovou dokumentací uvedenou v čl. 1 odst. 2. této smlouvy.

2. Tato smlouva je uzavřena a právo užívání za účelem uvedeným v čl. 2. této smlouvy je investorovi zřízeno bezúplatně na dobu životnosti stavby. Tím není dotčena povinnost investora zaplatit místní poplatek dle příslušné vyhlášky nebo nařízení města či příslušný správní poplatek.
3. Vznikne-li městu výkonem práv investora dle této smlouvy škoda, má město právo na její náhradu. Nedojde-li mezi smluvními stranami k dohodě o výši a způsobu náhrady škody, poskytne investor městu jednorázovou náhradu stanovenou znaleckým posudkem objednaným městem na náklady investora ve lhůtě do 60ti dnů ode dne doručení vyčíslené škody městem investorovi.

#### **Čl. 4 Ostatní ujednání**

1. Město prohlašuje, že souhlasí s provedením stavby, a to za dodržení podmínek města stanovených v Příloze č. 2 této smlouvy, která tvoří její nedílnou součást.
2. Investor je povinen dodržet podmínky města stanovené v Příloze č. 2 této smlouvy a počínat si při výkonu práv vyplývajících z této smlouvy tak, aby bylo co nejméně zasahováno do práv města.
3. Investor je dále povinen po skončení realizace stavby uvést na vlastní náklady okolí stavby do původního stavu.
4. Město může od této smlouvy odstoupit, pokud investor poruší jakoukoliv svou povinnost stanovenou mu touto smlouvou, zejména pak povinnost uvedenou v čl. 3 odst. 2, 3 a v čl. 4 odst. 2 a 3.
5. Investor může od této smlouvy odstoupit, pokud nebude realizovat stavbu. V případě, že stavba nebude z jakýchkoliv důvodů realizována nebo pokud nebude nemovitost-pozemek citovaný v čl. 1 odst. 1 této smlouvy stavbou dotčen, nejsou účastníci smlouvy vzájemnými závazky dle této smlouvy vázáni.
6. Práva a povinnosti smluvních stran vyplývající z této smlouvy přecházejí na právní nástupce smluvních stran.

#### **Čl. 5 Závěrečná ustanovení**

1. Uzavření smlouvy bylo projednáno a schváleno na schůzi Rady města Nové Město na Moravě č. 52 konané dne 17.1. 2022 pod bodem 20/52/RM/2022.
2. Městu svědčí zákonné zmocnění ( zák. č. 89/2012 Sb., občanský zákoník, zák. č. 128/2000 Sb., o občích) ke shromažďování, nakládání a zpracovávání osobních údajů v souvislosti s uzavřením této smlouvy.
3. Investor podpisem této smlouvy výslovně souhlasí s uveřejněním celého textu této smlouvy v registru smluv dle zákona č. 340/2015 Sb., o zvláštních podmínkách účinnosti některých smluv, uveřejňování těchto smluv a o registru smluv ("zákon o registru smluv").
4. Smluvní strany se dohodly, že smlouvu dobrovolně, nad rámec zákona o registru smluv, uveřejní město nejpozději do 30 dnů od uzavření smlouvy. Pro uveřejnění opravy platí ustanovení tohoto článku o uveřejnění obdobně.
5. Smluvní strany shodně prohlašují, že žádné ustanovení v této smlouvě nemá charakter obchodního tajemství, jež by požívalo zvláštní ochrany.

6. Smlouva je vyhotovena v 5 stejnopisech, z nichž každý má platnost originálu.
7. Město obdrží 3 její vyhotovení. Zbylá 2 jsou určena pro investora.
8. Tuto smlouvu lze měnit pouze písemnými, vzestupně číslovanými dodatky, podepsanými oběma smluvními stranami.
9. Vztahy smluvních stran touto smlouvou výslovně neupravené se řídí příslušnými ustanoveními občanského zákoníku.
10. Tato smlouva nabývá platnosti dnem jejího podpisu oběma smluvními stranami.
11. Nedílnou součástí této smlouvy jsou :  
Příloha č. 1 - výkres č. 1 Situace a č. 15 Pohled jihovýchodní – nový stav z PD zpracované  
- Ing. Josefem Paděrou, Mlýnská 308, 675 21 (ČKAIT 1000810)  
Příloha č. 2 – Podmínky města ze dne 06.12.2021
12. Smluvní strany prohlašují, že si smlouvu přečetly, že souhlasí s jejím obsahem a že tato byla sepsána na základě jejich pravé a svobodné vůle, nikoli v tísní ani za nápadně nevýhodných podmínek, a na důkaz toho připojují své podpisy.

V Novém Městě na Moravě dne: 11. 07. 2022

**Za město:**

„ A  
“ “ “  
“ ————  
/

Michal Šmarda  
starosta



**Za Investora:**

.....  
MUDr. Roman Skoupý Bc.Pavla Veselá



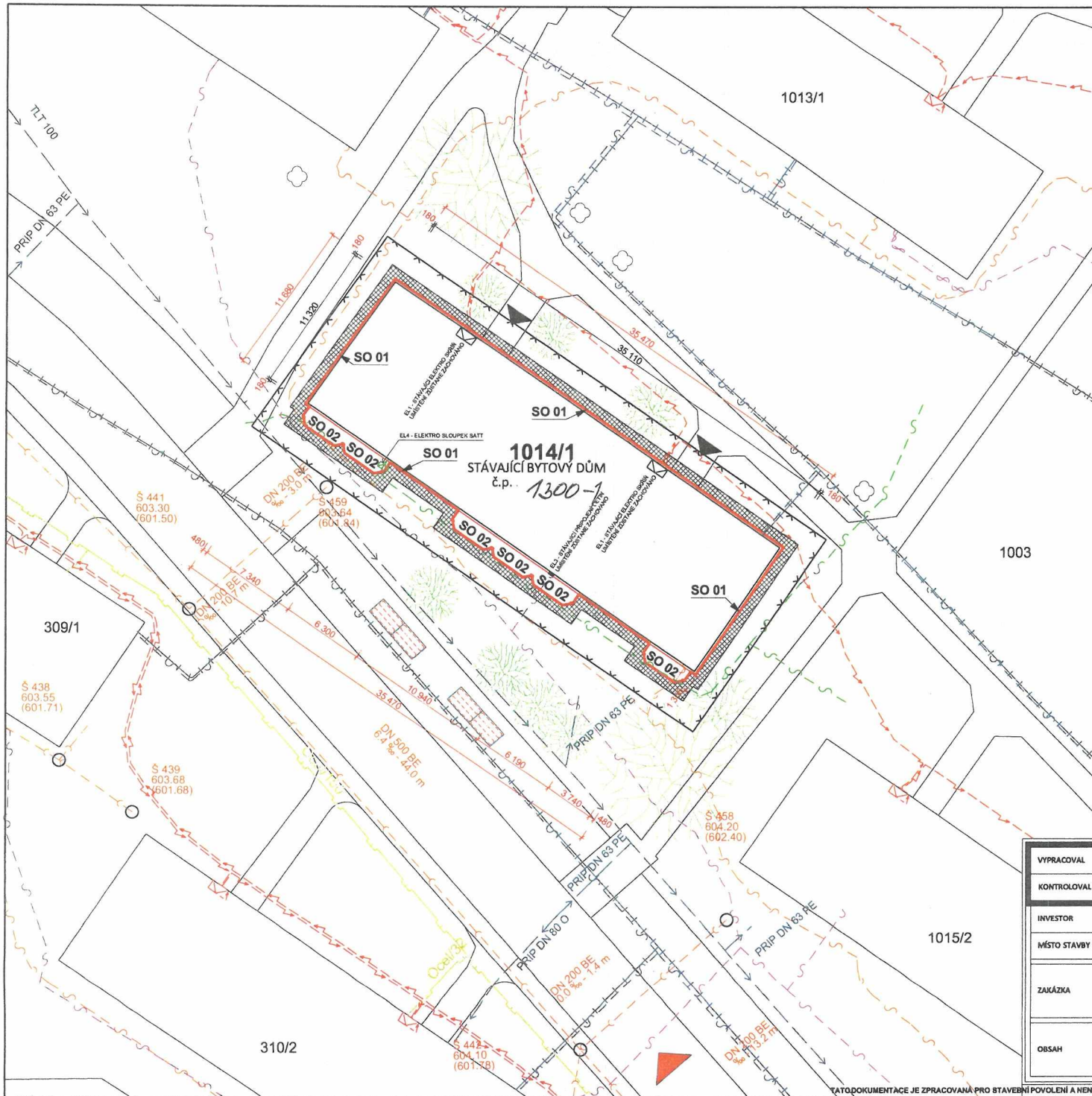

**LEGENDA INŽENÝRSKÝCH SÍTÍ A POUŽITÝCH SYMBOLŮ**

- STÁVAJÍCÍ VEDENÍ**
- SÍŤE - CETIN / OBJEKT PŘIPOJEN
  - SÍŤE - SATT / OBJEKT PŘIPOJEN
  - VODOVODNÍ RAD - VAS / OBJEKT PŘIPOJEN
  - KANALIZACE JEDNOTNÁ - VAS / OBJEKT PŘIPOJEN
  - ZARÍZENÍ ELEKTRO NN - ČEZ / OBJEKT PŘIPOJEN
  - TRASA OPTICKÉHO KABELU - SÍŤE PODA a.s. / OBJEKT PŘIPOJEN
  - HORKOVOD - NOVOMĚSTSKÁ TEPLÁRENSKÁ / OBJEKT PŘIPOJEN
  - KOMUNIKAČNÍ SÍŤE - NOVOMĚSTSKÁ TEPLÁRENSKÁ / OBJEKT PŘIPOJEN
  - PLYNOVOD STL - GASNET / OBJEKT NEPŘIPOJEN

- POUŽITÉ ZNAČENÍ**
- VSTUP DO OBJEKTU
  - OBRYSY BYTOVÉHO DOMU
  - PŘEDPOKLÁDANÝ PŘÍJEZD MECHANIZACE
  - ZÁKLADĚ DOHODY STAVEBNÍKAS DODAVATELEM STAVBY VE VZBĚ SE SPRÁVOU MĚSTSKÉ ZELENĚ
  - STÁVAJÍCÍ NÁPOJNÝ BOD PRO VEDENÍ ELEKTRO
  - STÁVAJÍCÍ NÁPOJNÝ BOD PRO VEDENÍ ELEKTRO - SLABOPROUD
  - ORIENTAČNÍ ZÁKRES STÁVAJÍCÍ VZROSTLÉ ZELENĚ
  - STÁVAJÍCÍ VEŘEJNÉ OSVĚTLENÍ - STOŽÁR
  - ÚPRAVASTÁVAJÍCÍ ZELENĚ Z DŮVODU MONTÁŽE LEŠENÍ

- ZARÍZENÍ STAVENIŠTĚ**
- TYPOVÉ RÁMOVÉ PRACOVNÍ LEŠENÍ
  - SKLÁDKA PREFABRIKÁTŮ - PŘEDPOKLÁDANÁ POLOHA
  - OPLOCENÍ STAVENIŠTĚ V= 1 800 mm

**POZNÁMKA**  
 AUTOJEŘÁB BUDE ZAJIŠTĚN NA ZÁKLADĚ DOHODY STAVEBNÍKAS DODAVATELEM STAVBY. POTÉ NUTNO ZAJIŠTIT STANOVISŤE TAKOVÝM ZPŮSOBEM, ABY NEDOŠLO K POŠKOZENÍ STÁVAJÍCÍCH INŽ. SÍTÍ VEDOUČÍCH V BLÍZKOSTI STANOVISŤE. V PŘÍPADĚ DOTČENÍ OZELEŇENÝCH PLOCH MUSEJÍ BYT TYTO PLOCHY ÚVEDENY DO PŮVODNÍHO STAVU.

**STAVEBNÍ A INŽENÝRSKÉ OBJEKTY**

- SO 01 - ZATEPLENÍ FASÁDY
- SO 02 - PŘÍSTAVBA ŽB LODŽÍ

**POZNÁMKA**  
 ► ZÁKRES VEDENÍ INŽENÝRSKÝCH SÍTÍ JE POUZE ORIENTAČNÍ - BYL PROVEDEN NA ZÁKLADĚ VYJÁDRĚNÍ EXISTENCE ZARÍZENÍ JEDNOTLIVÝCH SPRÁVCŮ, NESLOUŽÍ JAKO VYTÝČOVACÍ PLÁN. PŘED ZAHÁJENÍM REALIZACE ZAJIŠŤI DODAVATEL STAVBY VYTÝČENÍ INŽENÝRSKÝCH SÍTÍ.  
 ► PŘED REALIZACÍ STAVBY JE TŘEBA DOŘEŠIT MAJETKO-PRÁVNÍ VZTAHY.

ZASTAVĚNÁ PLOCHA STAVBY BEZ ZATEPLENÍ:	397,8 m <sup>2</sup>
ZASTAVĚNÁ PLOCHA STAVBY SE ZATEPLENÍM A NOVÝMI LODŽIEMI:	438,8 m <sup>2</sup>



VYPRACOVAL	Ing. Pavel Paďera	KRESLIL	Bc. Z. Vejmelka	 Vítězslava Nezvala 7 674 01 Třebíč www.pptatelier.cz	
KONTROLOVAL	Ing. Josef Paďera				
INVESTOR	Společenství vlastníků jednotek domu ul. Drobného 1300 - 1, Nové Město na Moravě, IČO 26268311			DATUM	10/2021
MÍSTO STAVBY	č. parcely st. 1014/1, 1003 katastrální území Nové Město na Moravě [706418]			MĚŘÍTKO	1 : 200
ZAKÁZKA	Přístavba zavěšených ŽB lodží a zateplení fasády bytového domu - Drobného 1300, 1301			ÚČEL	DUR + DSP
OBSAH	C - SITUAČNÍ VÝKRESY			Č. VÝKRESU	C03
	KOORDINAČNÍ SITUACE			Č. PARÉ	





POHLED JIHOZÁPADNÍ

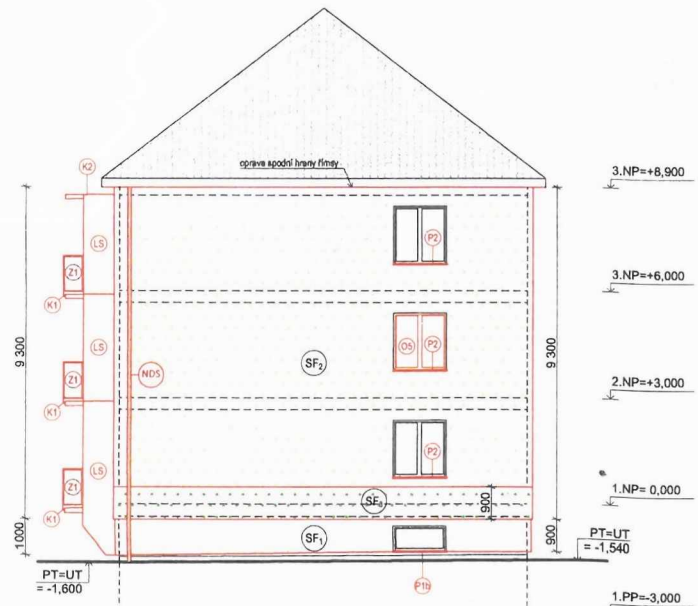

POHLED JIHOVÝCHODNÍ

CHARAKTERISTIKA MATERIÁLŮ Z HLEDISKA TEPELNÉ TECHNIKY:

Typ konstrukce	Materiál	Deklarovaný souč. tepelné vodivosti $\lambda_{0,0}$ [W·m <sup>-1</sup> ·K <sup>-1</sup> ]
Fasáda	MW (minerální vlna)	0,038
	XPS (extrudovaný polystyrén)	0,035
	EPS (expandovaný polystyrén)	0,039
Typ výplně	Materiál	Souč. průchodu tepla výplně $\lambda_{0,0}$ [W·m <sup>-1</sup> ·K <sup>-1</sup> ]
Otina a sestavy (trojsklo)	plast	0,8 min. solární faktor SF (g) = 0,80 (80%)
	Hliník	1,0 min. solární faktor SF (g) = 0,60 (60%)

VEŠKERÉ ROZMĚRY NUTNO OVĚRIT PŘÍMO NA STAVBĚ

+0,000 = ÚROVĚŇ PODLAHY 1.NP	K.V. = 3 000 mm
KONSTRUKČNÍ VÝŠKA:	397,8 m <sup>2</sup>
ZASTAVĚNÁ PLOCHA STAVBY SE STÁV. ZATEPLENÍ:	438,8 m <sup>2</sup>
ZASTAVĚNÁ PLOCHA STAVBY SE STÁV. ZATEPLENÍM A NOVÝMI LODŽIEMI:	

VYPRACOVAL	Ing. Pavel Paďera	KRESLIL	Bc. Z. Vejmelka	<p>Vítězslava Nezvala 7 674 01 Třebíč www.pspatelier.cz</p>	
KONTROLOVAL	Ing. Josef Paďera				
INVESTOR	Společenství vlastníků jednotek domu ul. Drobného 1300 - 1, Nové Město na Moravě, IČO 26268311			DATUM	11/2021
MÍSTO STAVBY	č. parcely 1014/1, 1003 katastrální území Nové Město na Moravě [706418]			MĚŘÍTKO	1 : 100
ZAKÁZKA	Přístavba zavěšených ŽB lodžii a zateplení fasády bytového domu - Drobného 1300, 1301			ÚČEL	DUR+DSP
OBSAH	D1.1 - ARCHITECTONICKO-STAVEBNÍ ŘEŠENÍ nový stav			Č. VÝKRESU	D.1.1.12-N
	POHLED JIHOZÁPADNÍ, JIHOVÝCHODNÍ			Č. PARÉ	

PROJEKTOVÁ DOKUMENTACE JE VYPRACOVÁNA V ÚROVNI DSP. NENÍ URČENA K REALIZACI

LEGENDA OZNAČENÍ:

OZN.	POPIS
P <sub>1</sub> , P <sub>5</sub>	NOVÉ OPLECHOVÁNÍ PARAPETŮ - VIZ VÝPIS PRVKŮ
O <sub>1</sub> , O <sub>2</sub>	NOVÉ VÝPLNĚ OTVORŮ - VIZ VÝPIS PRVKŮ
MHR	MONTÁŽ VEDENÍ HROMOSVODU NA FASÁDĚ VČETNĚ KOTEVNÍHO SYSTÉMU, U TERÉNU NAPOJIT NA STÁVAJÍCÍ VÝVOD
NDS	NOVÝ DEŠŤOVÝ SVOD (PRŮMĚR 100 mm), VČETNĚ GEIGRU A OPĚTOVNĚHO POLOŽENÍ OKAPOVÉHO CHODNÍKU
M <sub>1</sub> , M <sub>2</sub>	NOVÉ MŘÍŽKY ODVĚTRÁNÍ
MČT	MONTÁŽ ČIDLA TEPLARNY
MČP	MONTÁŽ ČÍSEL POPISNÝCH
NLS	NOVÉ LODŽIOVÉ SESTAVY - ZAVĚŠENÉ LODŽIE
K <sub>1</sub> , K <sub>2</sub>	NOVÉ KLEMPÍRSKÉ PRVKY - VIZ VÝPIS PRVKŮ
Z <sub>1</sub> , Z <sub>2</sub>	NOVÉ ZÁMEČNICKÉ PRVKY - VIZ VÝPIS PRVKŮ
ZT	NOVÉ ZVONKOVÉ TABLO VČETNĚ NOVÝCH JEDNOTEK V BYTOVÝCH JEDNOTKÁCH. NOVĚ S MOŽNOSTÍ OTEVŘENÍ VSTUP. DVEŘÍ Z BYTU.
OS	NOVÝ PRVEK OSVĚTLENÍ - VENKOVNÍ LED SVÍTIDLO S POHYBOVÝM ČIDLEM, MIN. IP 44, ČIDLO NASTAVITELNÉ
LS	NOVÉ LODŽIOVÉ SESTAVY

LEGENDA OZNAČENÍ

- (SF<sub>1</sub>) ZATEPLENÍ SOKLOVÉ ČÁSTI OBJEKTU TEPELNOU ISOLACÍ XPS TL. 100 MM + TENKOVRSŤVÁ SOKLOVÁ OMÍTKA
- (SF<sub>2</sub>) ZATEPLENÍ SOKLOVÉ ČÁSTI OBJEKTU TEPELNOU ISOLACÍ EPS TL. 180 MM, LOKÁLNĚ MW TL. 180 MM + TENKOVRSŤVÁ FASÁDNÍ SILIKONOVÁ OMÍTKA
- (SF<sub>3</sub>) ZATEPLENÍ FASÁDY OBJEKTU TEPELNOU ISOLACÍ MW TL. 180 MM + TENKOVRSŤVÁ FASÁDNÍ SILIKONOVÁ OMÍTKA

POZNÁMKY

- PŘEDSÁZENÉ LODŽIE, PODESTA OBDELNÍKOVÁ ZKOŠENÁ, BOČNÍ STĚNY ROVNĚ, NÁTĚR VIZ. BAREVNÉ ŘEŠENÍ
- ZABRÁDÍLO LODŽIE Z OCELOVÝCH PROFILŮ ŽÁROVĚ POZINKOVANÝCH POKROKEM + VÝPLŇ ZABRÁDÍ Z BEZPEČNOSTNÍHO SKLA VRSTVENÉHO S TABULEMI Z TVRZENÉHO SKLA - SKLO MLÉČNÉ / ZABRÁDÍ 1,1M NAD ČISTOU PODLAHOU
- VÝŠKOVÁ POLOHA LODŽÍ (ZAKLÁDÁČÍCH STĚN) A ROZMÍSTĚNÍ KOTVIČÍCH PRVKŮ BUDE UPŘESNĚNA V PROJEKTU DPS / HORNÍ ÚROVĚŇ ŽB DESKY SROVNAT BUDE 100 mm POD PODLAHOU V MÍSTNOSTI - ROZMÍSTĚNÍ KOTVIČÍCH PRVKŮ BUDE UPŘESNĚNO V PROJEKTU MONTÁŽNÍ DOKUMENTACE VYPRACOVANÉ VYROBCEM (DODAVATELEM) SYSTÉMU LODŽÍ
- Z OBOU STRAN U SVISLÝCH STĚN LODŽIE - VE STYKU S ISOLANTEM OBVODOVÝCH STĚN JSOU OSAZENY KRYCÍ LÍŠTY.
- U LODŽÍ SE PROVEDE MONTÁŽ TĚSNÍCÍCH PROVAZCŮ 15 a 40 mm.
- LODŽIE BUDOU NÁTĚŘENY PENETRAČNÍM ROZTOKEM PRO ZVÝŠENÍ PŘILNAVOSTI, NA TENTO ROZTOK SE PROVEDE FASÁDNÍ DISPERZNÍ NÁTĚR (SLOŽITOST Z) VE DVOU VRSTVÁCH.
- NÁŠLAPNOU VRSTVU NA LODŽÍCH TVOŘÍ MRAZUVZDORNÁ DLAŽBA O ROZMĚRU 300 x 300 x 9 mm.
- LODŽIE V 3.NP BUDOU ZASTŘEŠENY STRÁŠKOU, KRYTINU TVOŘÍ HLADKÁ KRYTINA.
- STRÁŠKA BUDE OPLECHOVÁNA, VČETNĚ SNĚHOVÝCH ZABRAN.
- DOJDE K DEMONTOVÁNÍ STÁVAJÍCÍHO VEDENÍ HROMOSVODU A JEHO PŘELOŽENÍ - UMÍSTIT DO NOVE POLOHY - ZEMNÍ ODPOR ZEMNICE JEDNOHO SVODU NESMÍ PŘEKROČIT HODNOTU 10 OHMŮ / CELKOVĚ PŘEVEDENÍ HROMOSVODU MUSÍ SPLŇOVAT ČSN EN 62 305 (ČSN 34 1390)

DOKUMENTACE PŮVODNÍHO STAVU BYLA ZPRACOVÁNA NA ZÁKLADĚ PŮVODNÍ DOKUMENTACE OBJEKTU PŘÍJATÉ OD INVESTORA STAVBY A DÁLE NA ZÁKLADĚ PROVEDENÉHO PŘÍZKUMU STAVBY A OMEŘENÍ ZÁKLADNÍCH ROZMĚRŮ. PŘI PROVEDĚNÍ PROHLÍDKY STAVBY ZPRACOVATELEM TĚTO PD BYLY NA STAVBĚ ZJIŠTĚNY VLASOVÉ TRHLINY VE FASÁDĚ. V PŘÍPADĚ ŽE TRHLINY PROSTUPUJÍ CELOU KONSTRUKCÍ JE NUTNÉ PŘIVOLAT STATIKA ABY POSOUDIL VLIV TRHLIN NA STATIKU OBJEKTU. PRO REALIZACI JAKÝCHKOLI PRACÍ, PŘEDEVŠÍM VÝRAŽNÉHO PŘÍTÍŽENÍ FASÁDY OBJEKTU, DOPORUČUJEME PROVĚST POSOUZENÍ STATIKEM. OBVODOVÉ ZDÍVO JE KOTOVÁNO STAVEBNĚ DLE SOUČASNÉHO NAMĚŘENÉHO STAVU. SKLADBA JE DEFINOVÁNA VE VÝPISU SKLADBY, POPŘÍPADĚ JE UVEDENA PŘÍMO NA TOMTO VÝKRESU. PROJEKTOVÁ DOKUMENTACE JE VYPRACOVÁNA VE STUPNI DSP - DOKUMENTACE PRO STAVEBNÍ POVOLENÍ, SVÝM ROZSAHEM A OBSAHEM JE URČENA KE SCHVÁLENÍ STAVEBNÍHO ZÁMĚRU, NENÍ URČENA K REALIZACI. PRO REALIZACI STAVBY SI ZAJISTIŠ DODAVATEL STAVBY REALIZACI, POPŘÍPADĚ VÝROBNÍ / DÍLENSKOU DOKUMENTACI.



# Nové Město na Moravě

místostarosta města

Vratislavovo náměstí 103,  
592 31 Nové Město na Moravě

PP Atelier s.r.o.  
Křížová 5/2597  
150 00 Praha 5

Váš dopis značky/ze dne

Naše značka

Vyřizuje/linka

Nové Město na Moravě

MUNMNM/44090  
/2021

Lenka Stará/566598312

6.12.2021

## **Vyjádření města k projektové dokumentaci stavebního záměru - Přístavba zavěšených ŽB lodžii a zateplení fasády bytového domu č.p. 1300, 1301 na ul. Drobného v Novém Městě na Moravě (investor Společenství vlastníků jednotek domu)**

Dne 15.11.2021 jsme obdrželi Vaši žádost o vyjádření města k projektové dokumentaci stavebního záměru - Přístavba zavěšených ŽB lodžii a zateplení fasády bytového domu č.p. 1300, 1301 na ul. Drobného v Novém Městě na Moravě.

Město Nové Město na Moravě, na základě stanovisek předložených dotčenými správci města, s předloženým záměrem souhlasí a požaduje dodržení níže uvedených podmínek jednotlivých správců majetku města.

### **Správa místních komunikací (MK)**

*Kontakt na správce : Petr Ptáček, odbor správy majetku města*

*tel : +420 566 598 364, mob.: +420 724 775 894, email: petr.ptacek@meu.nmnm.cz*

Bez připomínek. V daném prostoru se nenacházejí zařízení správy místních komunikací města.

### **Správa veřejného osvětlení (VO)**

*Kontakt na správce : Vladimír Dobiáš, odbor investic*

*tel : +420 566 598 354, mob.: +420 724 947 762, email: vladimir.dobias@meu.nmnm.cz*

Na uvedeném pozemku se nenachází žádné podzemní zařízení veřejného osvětlení v majetku a správě města.

### **Správa odpadového hospodářství**

*Kontakt na správce : Marcela Popelková, odbor správy majetku města*

*tel : +420 566 598 363, mob.: +420 724 775 895, email: marcela.popelkova@meu.nmnm.cz*

S odpady vzniklémi v rámci stavby, bude nakládáno v souladu se zákonem č. 541/2020 Sb., o odpadech. Doklady o likvidaci odpadů budou součástí předání díla.

TELEFON

FAX

E-MAIL

BANKOVNÍ SPOJENÍ

IČ / DIČ

ÚŘEDNÍ DNY

566598300

566598305

posta@nmnm.cz

KB Žďár nad Sázavou

00294900

Po, St: 8<sup>00</sup> - 17<sup>00</sup>

č.ú. 19-1224751/0100

CZ00294900

Čt: 8<sup>00</sup> - 14<sup>00</sup>



V zájmovém prostoru se nachází stání nádob na komunální odpad, které by nemělo být realizací stavby dotčeno. Při realizaci stavby bude umožněn svoz nádob na komunální odpad. V případě, že budou nádoby vyváženy svozovou společností z důvodu nesplnění těchto podmínek v náhradním termínu svozu, bude tento proveden na náklady dodavatele díla/stavby.

#### **Stanovisko správce sportovišť a hřišť a mobiliáře v majetku města**

*Kontakt na správce : Marcela Popelková, odbor správy majetku města*

*tel : +420 566 598 363, mob. : +420 724 775 895, email: marcela.popelkova@meu.nmnm.cz*

Bez připomínek. V zájmovém prostoru se nenachází zařízení ve správě sportovišť a hřišť.

#### **Správa bytového majetku**

*Kontakt na správce : Marcela Popelková, odbor správy majetku města*

*tel : +420 566 598 363, mob. : +420 724 775 895, email: marcela.popelkova@meu.nmnm.cz*

Bez připomínek. V zájmovém prostoru se nenachází zařízení ve správě bytového fondu města.

#### **Správa veřejné zeleně**

*Kontakt na správce : Ing. Zuzana Janovská, odbor správy majetku města*

*tel : +420 566 598 366, mob. : +420 778 765 306, email: zuzana.janovska@meu.nmnm.cz*

Stavbou bude dotčena zeleň města na pozemku par.č.1003 v kat. území Nové Město na Moravě. Při realizaci stavby požadujeme zachovat ochranné pásmo kořenového systému dřevin tj. 2,5 m od paty kmene. Dotčená plocha stavbou ve veřejné zeleni bude uvedena do původního stavu vč. zhutnění a osetí kvalitním travním semenem.

V případě užívání ploch veřejné zeleně bude minimálně 7 dní před zahájením stavebních prací na odboru správy majetku města požádáno o povolení zvláštního užívání veřejného prostranství - ploch veřejné zeleně. Za užívání veřejného prostranství pro provádění výkopových prací, umístění stavebních nebo reklamních zařízení, umístění skládek nebo stavebních materiálů se podle čl. 6 písmeno Obecně závazné vyhlášky č. 6/2014 o místním poplatku za užívání veřejného prostranství platí poplatek ve výši 4 až 50 Kč / m<sup>2</sup>/ den podle skupiny a druhu zvláštního užívání.

#### **Správa vodního hospodářství**

*Kontakt na správce : Miloš Hemza, odbor investic*

*tel : +420 566 598 352, mob. : +420 606 725 513, email: milos.hemza@meu.nmnm.cz*

Bez připomínek. Předloženým záměrem nejsou dotčena zařízení ve správě vodního hospodářství města.

#### **Správa nebytového fondu města**

*Kontakt na správce : Ing. Radek Fila, odbor správy majetku města*

*tel : +420 566 598 360, mob. : +420 723 190 997, email: radek.fila@meu.nmnm.cz*

Bez připomínek. V uvedené lokalitě se nenachází majetek ve správě nebytového hospodářství města.

#### **Správa informačního systému města**

*Kontakt na správce : Zbyněk Grepl, oddělení informatiky*

*tel : +420 566 598 390, mob. : +420 602 553 996, email: zbynek.grepl@meu.nmnm.cz*

Bez připomínek.

**Majetková správa**

*Kontakt na správce : Ing. Taťána Vinklerová, odbor správy majetku města  
tel : +420 566 598 365, email: tatana.vinklerova@meu.nmnm.cz*

Nutno uzavřít smlouvu o vzájemných právech a povinnostech na pozemek města, jež bude záměrem dotčen.

S pozdravem



Stanislav Marek  
místostarosta města



2

Na vědomí: Městský úřad Nové Město na Moravě, odbor SŽP, Vratislavovo nám. 103, 592 31 Nové Město na Moravě



