

Smlouva o využití systému zavedeného městem pro nakládání s komunálním odpadem č. O202200001

ve smyslu § 62, odst. 2 zákona č. 541/2020 Sb., o odpadech a o změně některých dalších
zákonů, ve znění pozdějších předpisů

I. Smluvní strany

Česká republika - Hasičský záchranný sbor Jihočeského kraje

se sídlem Pražská tř. 2666/52b, 370 04 České Budějovice

IČ: 708 82 835

DIČ: není plátcem DPH

Zastoupena: plk. Ing. Lubomírem Burešem, ředitelem HZS Jihočeského kraje

Adresa pro doručování: Pražská tř. 2666/52b, 370 04 České Budějovice

Datová schránka: ph9aiu3

Tel.: 

E-mail: 

Skupina podnikatele: 

(dále jen Původce)

a

MĚSTO BLATNÁ

se sídlem tř. T. G. Masaryka 322, 388 01 Blatná

Zastoupené: Bc. Kateřinou Malečkovou, starostkou Města Blatná

IČ: 00250996

DIČ: CZ00250996

Datová schránka: ih3bzwr

Bankovní spojení: ČSOB

Číslo účtu: 271688994/0300

(dále jen Město)

II. Předmět plnění

Předmětem této smlouvy je využití systému zavedeného Městem pro nakládání s tříděným komunálním odpadem (dále jen Systém) pro druhy odpadů: Papír a lepenka (20 01 01), Nápojové kartony (20 01 01), Sklo (20 01 02), Plasty (20 01 39), které vznikly Původci při jeho nevýrobní činnosti v areálu **PS Blatná, Strakatého 725, 388 01 Blatná** (IČP: 708828352).

III. Povinnosti

1. Původce se zavazuje využívat Systému pouze pro odpad vzniklý při jeho nevýrobní činnosti, který má vlastnosti podobné komunálnímu odpadu. Dále se zavazuje tento odpad třídit a zařazovat podle Systému. Původce je povinen vytríděný odpad přesahující hmotnost

25 kg od každého druhu za jeden den uložit do sběrných nádob na sběrném dvoře města Blatná.

2. Pokud původci vzniká množství větší než 100 kg vytríděných odpadů od každého druhu za kalendářní měsíc, je povinen tento odpad ukládat do sběrných nádob na sběrném dvoře města Blatná.

3. Původce se zavazuje využívat Systému stanoveného Městem v souladu s Obecně závaznou vyhláškou města Blatná o stanovení obecního systému odpadového hospodářství (dále jen Vyhláška).

4. Původce se zavazuje platit Městu sjednanou cenu za zapojení do Systému.

5. Původce odpadu je povinen bez zbytečného odkladu, nejpozději do 14 kalendářních dnů nahlásit změnu všech skutečností, týkajících se smluvního vztahu včetně aktualizace svých kontaktních údajů (např. ukončení činnosti v provozovně na adrese uvedené ve smlouvě, změnu počtu zaměstnanců, změna telefonního čísla nebo e-mailu).

IV.

Cena a platební podmínky

1. Cena sjednaná za zapojení do systému je platná po dobu jednoho kalendářního roku a její výše je uvedena v Příloze č. 1 ke smlouvě, včetně aktuální daně z přidané hodnoty (DPH) v souladu s příslušnými právními předpisy ve znění platném ke dni uskutečnění zdanitelného plnění.

2. Cena pro následující kalendářní rok se stanoví aktualizovanou Přílohou č. 1 ke smlouvě. Pokud výše ceny zůstane stejná, Příloha č. 1 ke smlouvě zůstává v platnosti i pro následující kalendářní rok.

3. Město je oprávněno stanovit pro následující kalendářní rok jinou cenu, se kterou písemně seznámí původce nejpozději do 31. 10. předchozího kalendářního roku. Pokud Původce nebude souhlasit se změnou ceny, je oprávněn ukončit tuto smlouvu písemnou výpovědí k datu 31. 12. příslušného roku, kterou musí doručit Městu nejpozději do 1 měsíce ode dne, kdy mu bude Městem písemně doručena aktualizace přílohy č. 1. Pokud tak neučiní, platí, že se na změně ceny dohodl s Městem a takto změněná cena je platně ujednána a je splatná do 31. 1. aktuálního roku.

4. Pokud výše ceny zůstane stejná a smlouva nebude vypovězena do 31. 12. aktuálního kalendářního roku, zavazuje se Původce hradit sjednanou cenu do 31. ledna kalendářního roku. Poměrná částka z celkové ceny za první sjednané období je splatná do 15 dne měsíce následujícího po měsíci, ve kterém byla smlouva uzavřena.

5. Cena se považuje za zaplacenou jejím připsáním na účet Města Blatná č. ú. 271688994/0300, zřízený u ČSOB, variabilní symbol  nebo jejím uhrazením na odboru životního prostředí MěÚ Blatná.

V.

Doba trvání smlouvy

1. Tato smlouva se uzavírá na dobu neurčitou.

2. Město má právo od smlouvy odstoupit:

a) pokud Původce nakládá s odpady v rozporu s Vyhláškou nebo zákonem o odpadech;

b) pokud Původce využívá Systému i pro odpad jiný než stanovuje Čl. II smlouvy;

c) při prodloužení Původce se zaplacením ceny po dobu delší než jeden měsíc;

Smlouva dle bodu 2. písm. a), b), c) zaniká doručením písemného oznámení o odstoupení druhé smluvní straně.

Při odstoupení Městem od smlouvy, se již zaplacená cena Původci nevrací.

3. Kterákoliv ze smluvních stran je oprávněna tuto smlouvu kdykoliv vypovědět i bez uvedení důvodu, a to ve lhůtě 1 měsíce, přičemž výpovědní lhůta začíná běžet prvním dnem následujícího kalendářního měsíce po doručení výpovědi. Původce má nárok na navrácení

poměrné části zaplacené ceny za měsíce, které zbývají do konce kalendářního roku od měsíce, ve kterém byla smlouva ukončena.

VI. Závěrečná ustanovení

1. Tato smlouva byla sepsána při shodné vůli účastníků. Smlouva nabývá platnosti a účinnosti dnem podpisu.
2. Tato smlouva může být měněna a doplňována pouze formou písemného dodatku ke smlouvě.
3. Smluvní strany se dohodly, že veškeré písemnosti zasílané městem Původci s využitím provozovatele poštovních služeb v souvislosti s touto smlouvou, zejména daňové doklady, informace o změně ceny, apod., se v případě nezastižení adresáta považují za doručené 10 dnem po jejich odeslání na adresu pro doručování uvedenou shora.
3. Vztahy mezi smluvními stranami, pokud ve smlouvě není uvedeno jinak, se řídí příslušnými ustanoveními Občanského zákoníku.
4. Tato smlouva je vyhotovena ve 2 stejnopisech, z nichž každá strana obdrží jedno vyhotovení. Dodatky ke smlouvě se provádí ve stejném počtu výtisků.

Dne 1.2.2022
Za Město:

Dne 8.2.2022
Za Původce:

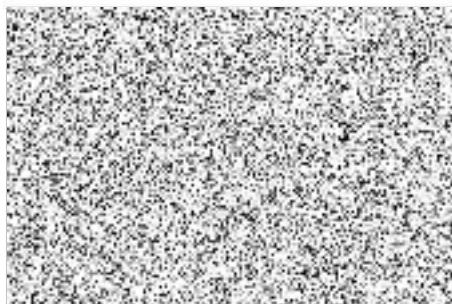

Bc. Katerina Málečková
starostka Města Blatná

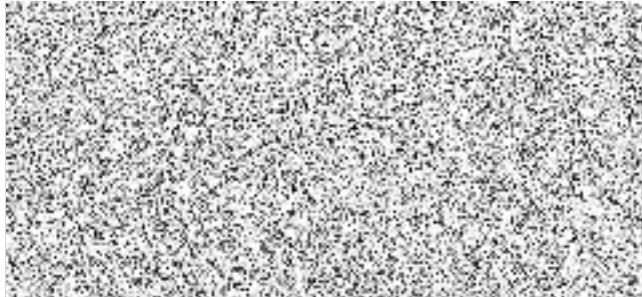

plk. Ing. Lubomír Bureš
ředitel HZS Jihočeského kraje
vrchní rada



**Cena za zapojení podnikatelů do systému pro kalendářní rok****1. skupina podnikatelů**

Podnikatel	Cena bez DPH (Kč)	Sazba DPH (%)	Cena vč. DPH (Kč)
A. podnikatel do 2 zaměstnanců	500,--	21	605,--
B. podnikatel se 3 - 9 zaměstnanci	1 000,--	21	1 210,--
C. podnikatel s 10 a více zaměstnanci	1 500,--	21	1 815,--

2. skupina podnikatelů - podnikatel provozující restauraci, pohostinství, cukrárnu, kavárnu, bufet, ubytovací zařízení, čerpací stanici, hromadnou dopravu

Podnikatel	Cena bez DPH (Kč)	Sazba DPH (%)	Cena vč. DPH (Kč)
A. podnikatel do 5 zaměstnanců	1 000,--	21	1 210,--
B. podnikatel s více jak 5 zaměstnanci	2 000,--	21	2 420,--