

## Dodatek č. 1

ke Smlouvě na dodávku služeb spojených s vánočním osvětlením, uzavřené dne 4.11.2020 mezi smluvními stranami:

**Dodavatel** Technické sítě Brno, akciová společnost se sídlem Barvířská 5, 602 00 Brno  
zastoupen  
ve věcech smluvních: Ing. Pavlem Roučkem, generálním ředitelem

IC: 255 12 285 , DIČ: CZ25512285  
zapsán v OR: KS Brno / odd. B, vl. 2500

**a**

**Objednatel** Statutární město Brno, Městská část Brno-Slatina se sídlem Tilhonova 59, 627 00 Brno  
zastoupen  
ve věcech smluvních: PhDr. Martinem Krytínářem, místostarostou

IC: 449 92 785 , DIČ: CZ44992785

Shora uvedené smluvní strany se rozhodly smlouvu na dodávku služeb spojených s vánočním osvětlením upravit dodatkem takto:

### Čl. I.

V článku II. Smlouvy se odstavce 1. až 3. nahrazují novým zněním:

- „1. Smluvní strany se dohodly na celkové ceně za služby uvedené v čl.I a to ve výši 149 105,-Kč (slovy jednoštyřicetdevěttisícstopět korun českých) bez DPH.
2. Úhrada za vlastní montáž a demontáž vánočních prvků bude realizována na základě daňového dokladu (faktury) vystaveného nejpozději v měsíci lednu následujícího roku, ve výši 104 160,- Kč (stočtyřtisícstošedesát korun českých) plus příslušné DPH.
3. Ke dni končení období, tj. k 31.10.22/23., bude vyfakturována zbývající částka, dle skutečně vynaložených nákladů za uskladnění, revizi a údržbu vánočního osvětlení, ve výši max. 45 000,-Kč (slovy čtyřicetpět tisíc korun českých) plus příslušné DPH.“

Dosavadní přílohy č. 1 – Přehled vánočních prvků a příloha č. 2 – Kalkulace požadovaných služeb se nahrazují stejnojmennými aktualizovanými přílohami připojenými k tomuto dodatku.

### Čl. II.

1. Ty části smlouvy na dodávku služeb spojených s vánočním osvětlením, které nejsou dotčeny obsahem tohoto dodatku č. 1, se uzavřením tohoto dodatku č. 1 nemění.

2. Dodatek č. 1 je vyhotoven ve dvou stejnopisech, z nichž každá smluvní strana obdrží po jednom vyhotovení.

3. Tento dodatek č. 1 nabývá účinnosti dnem 17.1.2022.

V Brně dne: 17. 1. 2022

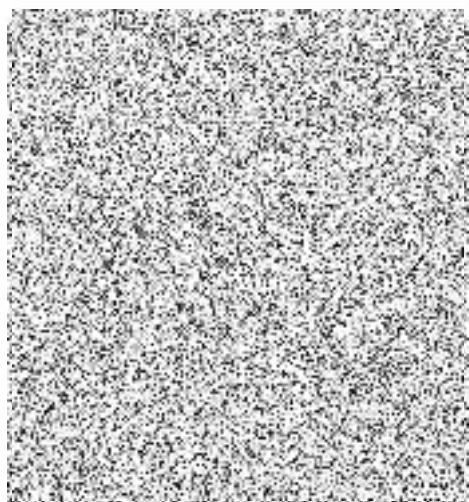

Objednatel

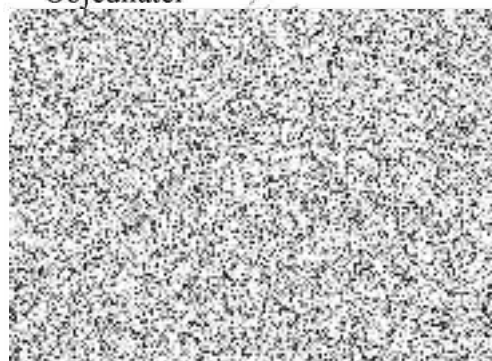

## USKLADNĚNÍ VÁNOČNÍCH MOTIVŮ – MČ SLATINA

Na základě smlouvy na dodávku služeb spojených s vánočním osvětlením má MČ Brno-Slatina v areálu TSB,a.s uskladněno:

49ks montovaných světelných vánočních prvků

- 1 ks světelný kabel o příkonu 200W
- 11 ks světelných vánočních vloček o příkonu 231W
- 4 ks světelných vánočních vloček o příkonu 288W
- 9 ks světelných vánočních zvonků o příkonu 230W
- 1 ks světelná vánoční hvězda na špici stromu o příkonu 15W
- 1 ks světelný kabel o příkonu 170W
- 9 ks světelných vánočních vloček o příkonu 32W
- 6 ks světelných vánočních komet o příkonu 19W
- 7 ks světelných vánočních řetězů – rampouchy o příkonu 18,4 W
- 7,8 ks světelný kabel 100m o příkonu celkem 595 W

---

celoročně uskladněno

- Chvojí - 3 Vaky
- Baňky na strom – cca 50ks
- Baňky na chvojí – cca 50 ks
- Fi – 2 ks (proudová ochrana)
- Přívody - 3 ks

V Brně dne: 5.1.2022



**Technické sítě Brno akciová společnost**  
Barviřská 5  
602 00 Brno  
tel.: +420 545 424 011 fax: +420 545 424 016

Zacení č. příloha č.2

**Předběžná kalkulace**

**Vyřizuje**

Jméno \_\_\_\_\_  
funkce \_\_\_\_\_  
úvar \_\_\_\_\_  
zástupce \_\_\_\_\_  
telefon \_\_\_\_\_  
Pozn. \_\_\_\_\_

**Odběratel**

Jméno Statutární město Brno-Slatina  
Adresa Tilhonova 59  
PSČ Brno 627 00  
Vyřizuje \_\_\_\_\_  
Telefon \_\_\_\_\_  
IČO 449 92 785  
DIČ CZ44992785

Počet	Jedn.	Popis	Cena za jedn.	CELKEM
<b>Montáž</b>				
50	km	Doprava plošiny	41,00 Kč	2 050,00 Kč
36	hod	Práce plošiny	550,00 Kč	19 800,00 Kč
72	hod	Práce montéra	420,00 Kč	30 240,00 Kč
5	hod	Zapnutí a vypnutí dle harmonogramu	420,00 Kč	2 100,00 Kč
50	km	Doprava	41,00 Kč	2 050,00 Kč
<b>Demontáž</b>				
50	km	Doprava plošiny	41,00 Kč	2 050,00 Kč
33	hod	Práce plošiny	550,00 Kč	18 150,00 Kč
66	hod	Práce montéra	420,00 Kč	27 720,00 Kč
<b>Údržba a uskladnění</b>				
1	ks	Revize vánočního osvětlení	7 445,00 Kč	7 445,00 Kč
1	ks	Uskladnění	22 500,00 Kč	22 500,00 Kč
1	ks	Údržba do částky 15 000	15 000,00 Kč	15 000,00 Kč
<b>CELKEM</b>				<b>149 105,00 Kč</b>

**Podrobnosti platby**

- Šekem  
 Hotově  
 Kreditní kartou  
 Na účet

Číslo účtu / kreditní karty \_\_\_\_\_  
Kód banky / Platí do \_\_\_\_\_

**Datum dodání** \_\_\_\_\_

**Schválení**

Práce byly odsouhlaseny a lze fakturovat

Datum \_\_\_\_\_  
Objedn. č. \_\_\_\_\_  
Zpráva \_\_\_\_\_  
Doprava \_\_\_\_\_

**Poznámky / připomínky**