

Datum předložení změny:		<b>ZL č. 58</b>
Zhotovitel:	Zlínstav a.s.	
Objednatel:	Vysoká škola chemicko-technologická v Praze	
Projektant:	SPS projekt, spol. s r.o.	
TDS:	Gleeds Česká republika a.s.	

Smlouva o Dílo ze dne:	13.10.2020
------------------------	------------

Projekt zakázkové číslo:	513/18
Stavba:	VŠCHT Praha – Rekonstrukce prostor uvolněných z pronájmu (etapa I) v budově B ul. Zikova – kancelářská část
Objekt:	

Název změny:	58 L- profily krov, sociálky
--------------	------------------------------

**Odůvodnění a popis změny a identifikace původce změny:**  
Na základě KD a obchůzek stavby došlo k doplnění požadavku na montáž "L" profilů v místě prostupů technologií v prostoru krovu a soc. zařízení. Prostupy technologií VZT, ÚT a CHL. přes zděné příčky doplnit ze statického důvodu o L-profilů. ZL je realizován za splnění podmínek § 222 odst. 4 ZZVZ jako nepodstatná změna závazku ze smlouvy.

**Nové řešení:**  
V místech, kde technologické rozvody prostupují zděnou příčkou došlo k doplnění "L" profilů ze statického důvodu.

**Původní řešení v PD:**  
Původní PD toto řešení neobsahovalo.

**Změna má vliv do následujících profesí (oblast projektové dokumentace)**  
Provedení těchto prací má vliv na dodávku a montáž omítek.

Dílčí cenový dopad					
	MJ	Výměra	Jedn. Cena	Kč	Cena (bez DPH)
Odpočet:	kpl	1		0,00	0,00
Přípočet:	kpl	1		4 960,42	4 960,42
viz příložený položkový rozpočet o počtu 1 strany	celkem			4 960,42	4 960,42

CELKEM Kč (bez DPH):	
Procentuální podíl méněprací ZL k celkové ceně stavby	0,00%
Procentuální podíl víceprací ZL k celkové ceně stavby	0,00%
Procentuální podíl všech prací ZL k celkové ceně stavby	0,00%

**PŘÍLOHY ZL:**  
Příloha č.1 Rozpočet ZL58  
Příloha č.2 Umístění L-profilů

<b>Datum předložení změny:</b>		<b>ZL č.</b>	<b>58</b>
<b>Zhotovitel:</b>	Zlínstav a.s.		
<b>Objednatel:</b>	Vysoká škola chemicko-technologická v Praze		
<b>Projektant:</b>	SPS projekt, spol. s r.o.		
<b>TDS:</b>	Gleeds Česká republika a.s.		

**Vyjádření dodavatele/vliv na termín:**

Nemá vliv na termín.

Dne:		za dodavatele:		Podpis:	
------	--	----------------	--	---------	--

**Vyjádření TDS:**

Konstrukce L profilů je nutné doplnit ze statického hlediska, v DVZ toto řešení nebylo a GP doplnil na základě zjištění na stavbě.

Dne:		za TDS:		Podpis:	
------	--	---------	--	---------	--

**Vyjádření projektanta/ vliv na PD:**

Překlady z L profilů byly nad vybourané instalační prostupy v původních příčkách doplněny s ohledem na zjištěný materiál příček, na umístění otvorů a umístění stávajících překladů.

Dne:		za projektanta:		Podpis:	
------	--	-----------------	--	---------	--

**Vyjádření objednatele:**

Souhlasím

Dne:		za objednatele:		Podpis:	
------	--	-----------------	--	---------	--

**ZÁVĚR:**

Tento Změnový list stavby je podkladem pro uzavření dodatku ke Smlouvě. Nedílnou součástí ZL jsou přílohy obsahující všechny doklady, které zdůvodňují oprávněnost změnového listu, včetně ocenění změn.

ZL58 - Osazení L-profilů krov, sociálky							
Stavba	STAVEBNÍ ÚPRAVY BUDOVY VŠCHT TECHNICKÁ 1903, PRAHA 6 - STAVEBNÍ ÚPRAVY KANCELÁŘÍ UVOLNĚNÝCH ČVUT					Cena v Kč	
	Číslo položky	Popis položky	MJ	Celkem MJ	za MJ	Celkem	
<b>D.1.1 ARCHITEKTONICKO STAVEBNÍ ČÁST</b>							
<b>ZL58 - osazení L nosníků sociální zařízení</b>							
	317941121	Osazování ocelových válcovaných nosníků na zdivu I, IE, U, UE nebo L do č 12	t	0,05	9 460,00	457,67	
		16x2,1*1,2/1000*1,2					
	13011062a	Uhelník ocelový rovnostranný jakost 11 375 45x45x3mm	t	0,05	24 700,00	1 194,99	
		16x2,1*1,2/1000*1,2					
	973031334	Vysekání kapes ve zdivu cihelném na MV nebo MVC pl do 0.16 m2 hl do 150 mm	ks	8,00	243,00	1 944,00	
0	34	Přesun sutí do přistaveného kontejneru	t	0,248	169,20	41,96	
0	35	Odvoz a likvidace sutí, včetně nákladů za uložení na skládku	t	0,248	317,30	78,69	
<b>ZL58 - osazení L nosníků krov</b>							
	317941121	Osazování ocelových válcovaných nosníků na zdivu I, IE, U, UE nebo L do č 12	t	0,03	9 460,00	238,39	
		12x2,1*1,2/1000*1,2					
	13011062a	Uhelník ocelový rovnostranný jakost 11 375 45x45x3mm	t	0,03	24 700,00	622,44	
		12x2,1*1,2/1000*1,2					
	971033541	Vybourání otvorů ve zdivu cihelném pl do 1 m2 na MVC nebo MV tl do 300 mm	m3	0,15	1 640,00	250,92	
	VZT	2x (0,5 x 0,6) = 0,54 * 0,15 = 0,081m3					
	ÚT, CHL	4x (0,2 x 0,6) = 0,48 * 0,15 = 0,072m3					
0	34	Přesun sutí do přistaveného kontejneru	t	0,270	169,20	45,68	
0	35	Odvoz a likvidace sutí, včetně nákladů za uložení na skládku	t	0,270	317,30	85,67	
<b>ZL58 CELKEM Kč:</b>						<b>4 960,42</b>	
<b>D.1.1 ARCHITEKTONICKO STAVEBNÍ ČÁST CELKEM Kč:</b>						<b>4 960,42</b>	

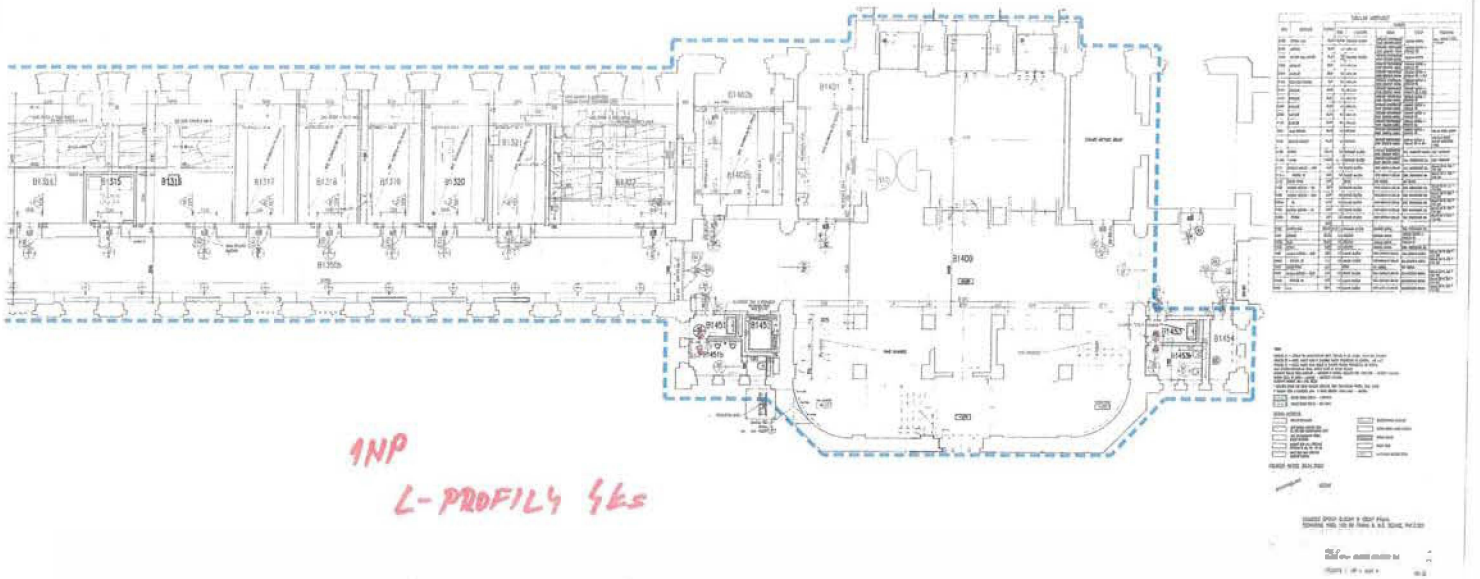

1NP  
L-PROFILE 4ks

NO.	DESCRIPTION	QTY	UNIT	REMARKS
1	...	...	...	...
2	...	...	...	...
3	...	...	...	...
4	...	...	...	...
5	...	...	...	...
6	...	...	...	...
7	...	...	...	...
8	...	...	...	...
9	...	...	...	...
10	...	...	...	...
11	...	...	...	...
12	...	...	...	...
13	...	...	...	...
14	...	...	...	...
15	...	...	...	...
16	...	...	...	...
17	...	...	...	...
18	...	...	...	...
19	...	...	...	...
20	...	...	...	...
21	...	...	...	...
22	...	...	...	...
23	...	...	...	...
24	...	...	...	...
25	...	...	...	...
26	...	...	...	...
27	...	...	...	...
28	...	...	...	...
29	...	...	...	...
30	...	...	...	...
31	...	...	...	...
32	...	...	...	...
33	...	...	...	...
34	...	...	...	...
35	...	...	...	...
36	...	...	...	...
37	...	...	...	...
38	...	...	...	...
39	...	...	...	...
40	...	...	...	...
41	...	...	...	...
42	...	...	...	...
43	...	...	...	...
44	...	...	...	...
45	...	...	...	...
46	...	...	...	...
47	...	...	...	...
48	...	...	...	...
49	...	...	...	...
50	...	...	...	...

NOTES:  
 1. ALL DIMENSIONS ARE IN METERS.  
 2. ALL WORK IS TO BE ACCORDING TO THE LATEST EDITIONS OF THE S.P.D. CODES.  
 3. ALL MATERIALS TO BE USED ARE TO BE OF THE BEST QUALITY AND APPROVED BY THE ARCHITECT.  
 4. ALL WORK IS TO BE COMPLETED WITHIN THE SPECIFIED TIME FRAME.  
 5. ALL WORK IS TO BE DONE IN ACCORDANCE WITH THE S.P.D. CODES AND THE ARCHITECT'S INSTRUCTIONS.  
 6. ALL WORK IS TO BE DONE IN ACCORDANCE WITH THE S.P.D. CODES AND THE ARCHITECT'S INSTRUCTIONS.  
 7. ALL WORK IS TO BE DONE IN ACCORDANCE WITH THE S.P.D. CODES AND THE ARCHITECT'S INSTRUCTIONS.  
 8. ALL WORK IS TO BE DONE IN ACCORDANCE WITH THE S.P.D. CODES AND THE ARCHITECT'S INSTRUCTIONS.  
 9. ALL WORK IS TO BE DONE IN ACCORDANCE WITH THE S.P.D. CODES AND THE ARCHITECT'S INSTRUCTIONS.  
 10. ALL WORK IS TO BE DONE IN ACCORDANCE WITH THE S.P.D. CODES AND THE ARCHITECT'S INSTRUCTIONS.

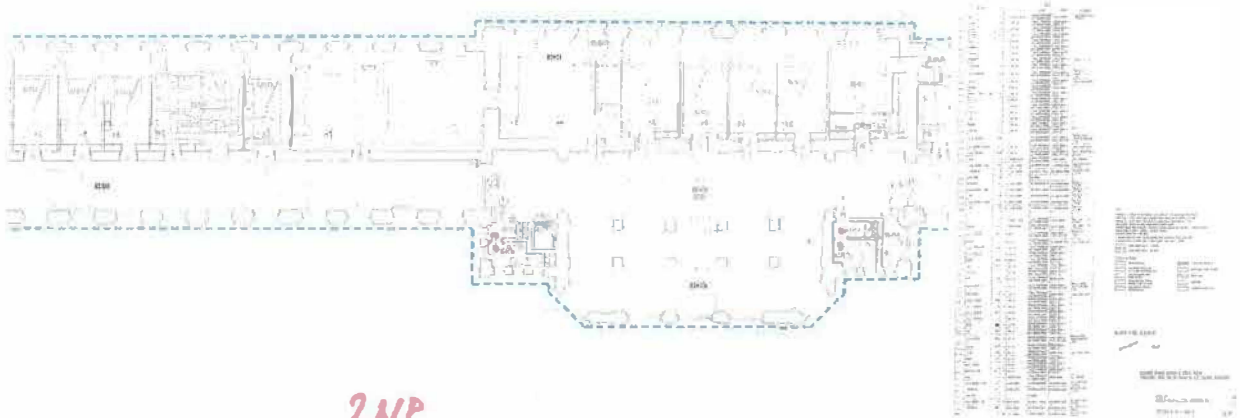

2NP

L-PROFILY 163

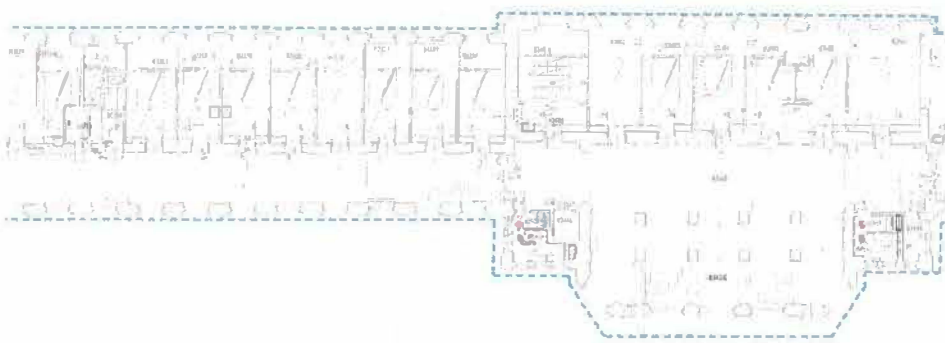

NO.	DESCRIPTION	QTY	UNIT	AMOUNT
1	...	...	...	...
2	...	...	...	...
3	...	...	...	...
4	...	...	...	...
5	...	...	...	...
6	...	...	...	...
7	...	...	...	...
8	...	...	...	...
9	...	...	...	...
10	...	...	...	...
11	...	...	...	...
12	...	...	...	...
13	...	...	...	...
14	...	...	...	...
15	...	...	...	...
16	...	...	...	...
17	...	...	...	...
18	...	...	...	...
19	...	...	...	...
20	...	...	...	...
21	...	...	...	...
22	...	...	...	...
23	...	...	...	...
24	...	...	...	...
25	...	...	...	...
26	...	...	...	...
27	...	...	...	...
28	...	...	...	...
29	...	...	...	...
30	...	...	...	...
31	...	...	...	...
32	...	...	...	...
33	...	...	...	...
34	...	...	...	...
35	...	...	...	...
36	...	...	...	...
37	...	...	...	...
38	...	...	...	...
39	...	...	...	...
40	...	...	...	...
41	...	...	...	...
42	...	...	...	...
43	...	...	...	...
44	...	...	...	...
45	...	...	...	...
46	...	...	...	...
47	...	...	...	...
48	...	...	...	...
49	...	...	...	...
50	...	...	...	...
51	...	...	...	...
52	...	...	...	...
53	...	...	...	...
54	...	...	...	...
55	...	...	...	...
56	...	...	...	...
57	...	...	...	...
58	...	...	...	...
59	...	...	...	...
60	...	...	...	...
61	...	...	...	...
62	...	...	...	...
63	...	...	...	...
64	...	...	...	...
65	...	...	...	...
66	...	...	...	...
67	...	...	...	...
68	...	...	...	...
69	...	...	...	...
70	...	...	...	...
71	...	...	...	...
72	...	...	...	...
73	...	...	...	...
74	...	...	...	...
75	...	...	...	...
76	...	...	...	...
77	...	...	...	...
78	...	...	...	...
79	...	...	...	...
80	...	...	...	...
81	...	...	...	...
82	...	...	...	...
83	...	...	...	...
84	...	...	...	...
85	...	...	...	...
86	...	...	...	...
87	...	...	...	...
88	...	...	...	...
89	...	...	...	...
90	...	...	...	...
91	...	...	...	...
92	...	...	...	...
93	...	...	...	...
94	...	...	...	...
95	...	...	...	...
96	...	...	...	...
97	...	...	...	...
98	...	...	...	...
99	...	...	...	...
100	...	...	...	...

3NP  
L- PROFIL 4x4

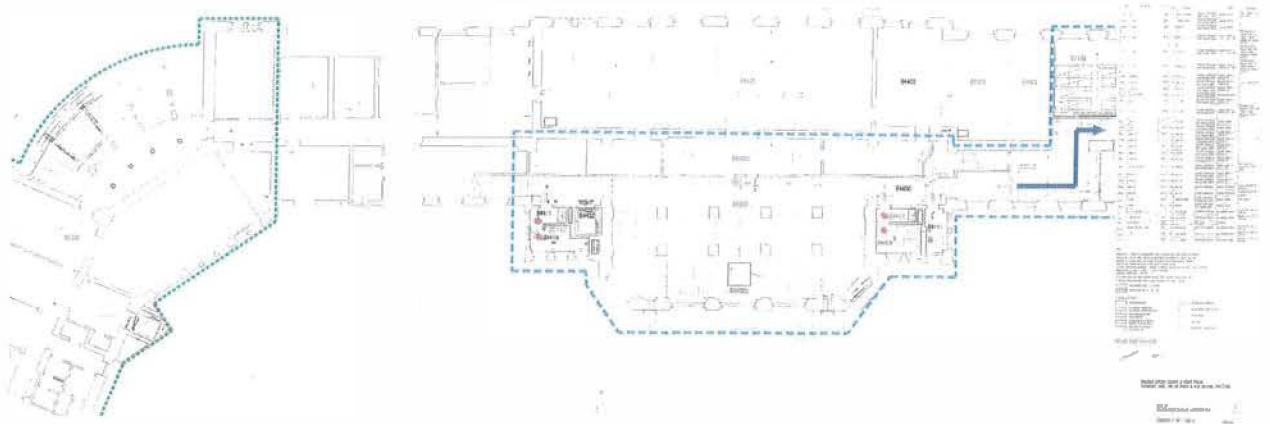

4NP

L-PROFILE 4ks

KROY  
L-PROFILI

