

Datum předložení změny:		ZL č. 60	60	
Zhotovitel:	Zlínstav a.s.			
Objednatel:	Vysoká škola chemicko-technologická v Praze			
Projektant:	SPS projekt, spol. s r.o.			
TDS:	Gleeds Česká republika a.s.			
Smlouva o Dílo ze dne:		13.10.2020		
Projekt zakázkové číslo:	513/18			
Stavba:	VŠCHT Praha – Rekonstrukce prostor uvolněných z pronájmu (etapa I) v budově B ul. Zikova – kancelářská část			
Objekt:				
Název změny:	PP20 - Úpravy dveřních křídel odečet ESL			
Odůvodnění a popis změny a identifikace původce změny:				
Na základě projektového pokynu (PP20) byl doplněn odečet 1ks zámku z důvodu zrušení 1ks pozice dveří ve 4.NP. ZL je realizován za splnění podmínek § 222 odst. 4 ZZVZ jako nepodstatná změna závazku ze smlouvy.				
Nové řešení:				
Zrušení 1ks pozice dveří ve 4.NP				
Původní řešení v PD:				
Původní PD obsahovala 1ks pozice dveří ve 4.NP				
Změna má vliv do následujících profesí (oblast projektové dokumentace)				
Provedení těchto prací má vliv na dodávku a montáž dveří.				
Dílčí cenový dopad				
	MJ	Výměra	Jedn. Cena Kč	Cena (bez DPH)
Odpočet:	kpl	1	-18 413,04	-18 413,04
Přípočet:	kpl	1	0,00	0,00
viz příložený položkový rozpočet o počtu 1 strany	celkem		-18 413,04	-18 413,04
CELKEM Kč (bez DPH):				
Procentuální podíl méněprací ZL k celkové ceně stavby				-0,01%
Procentuální podíl víceprací ZL k celkové ceně stavby				0,00%
Procentuální podíl všech prací ZL k celkové ceně stavby				0,01%
PŘÍLOHY ZL:				
Příloha č.1 Rozpočet				
Příloha č.2 Projektový pokyn (PP20)				

Datum předložení změny:		ZL č.	60
Zhotovitel:	Zlínstav a.s.		
Objednatel:	Vysoká škola chemicko-technologická v Praze		
Projektant:	SPS projekt, spol. s r.o.		
TDS:	Gleeds Česká republika a.s.		

Vyjádření dodavatele/vliv na termín:

Nemá vliv na termín.

Dne:		za dodavatele:		Podpis:	
------	--	----------------	--	---------	--

Vyjádření TDS:

TDS respektuje rozhodnutí GP a objednatele na zrušení jednoho kusu ovládání. Toto bylo posuzováno pouze z hlediska uživatelského komfortu provozu budovy.

Dne:		za TDS:		Podpis:	
------	--	---------	--	---------	--

Vyjádření projektanta/ vliv na PD:

Vzhledem k tomu, že rozhodnutím objednatele vstupní dveře do prostoru jednoho z nájemců v 4np zůstaly původní, nebude se osazovat ani nový el.mechanický zámek s příslušenstvím pro napojení na přístupový systém.

Dne:		za projektanta:		Podpis:	
------	--	-----------------	--	---------	--

Vyjádření objednatele:

Souhlasím

Dne:		za objednatele:		Podpis:	
------	--	-----------------	--	---------	--

ZÁVĚR:

Tento Změnový list stavby je podkladem pro uzavření dodatku ke Smlouvě. Nedílnou součástí ZL jsou přílohy obsahující všechny doklady, které zdůvodňují oprávněnost změnového listu, včetně ocenění změn.

REKAPITULACE - ZL60 - úpravy dveřních křídel

Stavba	STAVEBNÍ ÚPRAVY BUDOVY VŠCHT TECHNICKÁ 1903, PRAHA 6 - STAVEBNÍ ÚPRAVY KANCELÁŘÍ UVOLNĚNÝCH ČVUT		
			Ceny v Kč
			Celkem
	D.1.4-5 ELEKTROINSTALACE - SLABOPROUD - ODPOČTY		-18 413,04
Celkem			-18 413,04

ZL60 - úpravy dveřních křídel- odpočty ESL

Stavba		STAVEBNÍ ÚPRAVY BUDOVY VŠCHT TECHNICKÁ 1903, PRAHA 6 - STAVEBNÍ ÚPRAVY KANCELÁŘÍ UVOLNĚNÝCH ČVUT				
D.1.4-5 ELEKTROINSTALACE - SLABOPROUD						
Číslo položky	Popis položky	MJ	Celkem MJ	Ceny v Kč		
				Jednotková cena - dodávka	Jednotková cena - montáž	Cena celkem
4	D.1.4-5 - Elektroinstalace - slaboproud Přístupový systém (ACS)					
4	117 Elektromechanický zámek pro jednostrannou kontrolu vstupu - dělený čtyřhran kličky - možnost volitelné funkce vnitřní a vnější kličky, zámek je vždy osazen kováním typu klička/klika, pravolevý - oboustranná střelka, možnost nastavit zámek do reverzní nebo standardní funkce, samozamykací, paniková funkce, napájení v rozsahu 12-24V DC, dvoubodové uzamčení dveří, Napájení 12 - 24 V DC STAB +/- 10 %, Proudový odběr 12V DC 240 mA v klidu (Max. 550 mA), 24V DC 130 mA v klidu (Max. 300 mA), 4. bezpečnostní třída, lze použít na požárně odolných dveřích, certifikace pro panikové dveře dle normy EN1125 a unikové dveře dle normy EN179	ks	-1,00	14 468,40	2 549,00	-17 017,40
4	400 4. Ostatní					
4	401 Proměření kabeláže	kpl	1,00	0,00	-17,36	-17,36
4	402 Naprogramování systému jako celku a oživení	kpl	1,00	0,00	-274,64	-274,64
4	403 Připojení do areálového systému ACS	kpl	1,00	0,00	-53,24	-53,24
4	404 Individuální a komplexní zkoušky systému	kpl	1,00	0,00	-21,13	-21,13
4	405 Výchozí revize	kpl	1,00	0,00	-61,27	-61,27
4	406 Protipožární utěsnění kabelových prostupů	kpl	1,00	-29,25	-23,40	-52,65
4	407 Dílenská/dodavatelská dokumentace	kpl	1,00	0,00	-200,21	-200,21
4	408 Dokumentace skutečného provedení	kpl	1,00	0,00	-63,38	-63,38
4	409 Stavební přípomocné práce	kpl	1,00	0,00	-137,48	-137,48
4	410 Vedlejší náklady, doprava, nakiádání s odpady	kpl	1,00	0,00	-42,25	-42,25
4	411 Kompletace	kpl	1,00	0,00	-25,35	-25,35
4	412 Uklid staveniště	kpl	1,00	0,00	-19,50	-19,50
4	413 Lešení a pomocné konstrukce	kpl	1,00	0,00	-29,25	-29,25
4	414 Zaškolení	kpl	1,00	0,00	-53,24	-53,24
4	415 Ochrana provedených prací	kpl	1,00	0,00	-33,80	-33,80
4	416 Náklady na projednání předmětu díla	kpl	1,00	0,00	-70,98	-70,98
4	417 BOZP	kpl	1,00	0,00	-76,05	-76,05
4	418 Energie a jiná média, zařízení staveniště	kpl	1,00	0,00	-133,47	-133,47
4	419 Manuály	kpl	1,00	-27,63	-2,76	-30,39
	Celkem					-18 413,04

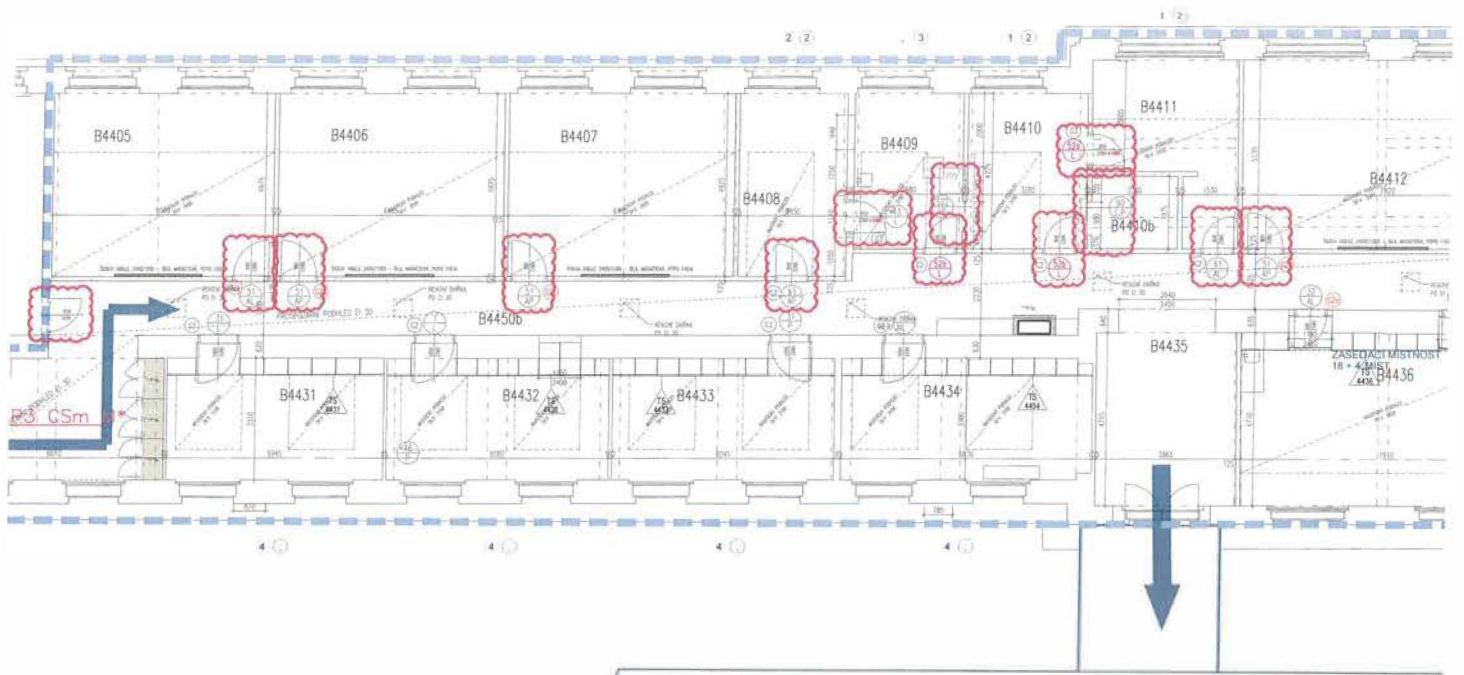

VERZE	01.06.2021	PP20 - ZMĚNA DVEŘÍ	PRŮJEM
ČÍSLO	1.033	VŠCHT - PŮDORYS 4.NP - VÝŘEZ	PP20_01

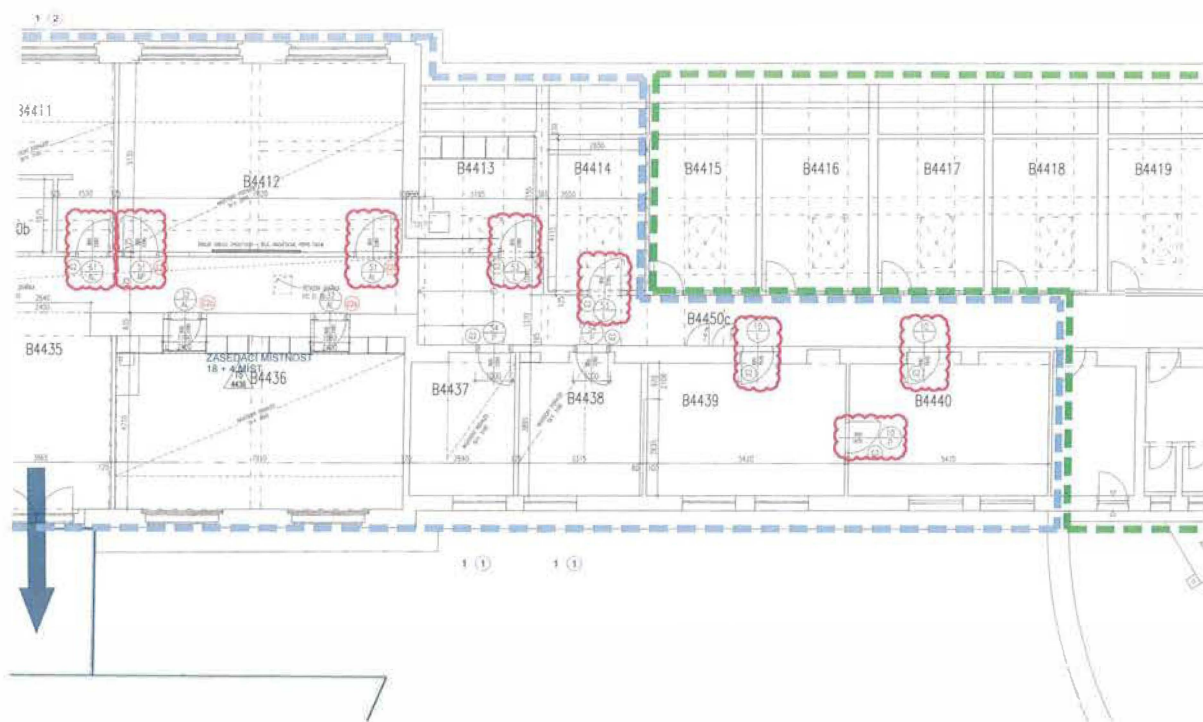

DATA	01.06.2021	PP20 - ZMĚNA OVEŘÍ	PRŮJEM 2
VERZE	1	VŠCHT - PŮDORYS 4.NP - VÝŘEZ	PP20_D2