

RÁMCOVÁ DOHODA
O POSKYTOVÁNÍ VEŘEJNĚ DOSTUPNÝCH SLUŽEB ELEKTRONICKÝCH KOMUNIKACÍ

uzavřená níže uvedeného dne, měsíce a roku, mezi:

Objednatel: Lesy České republiky, s.p.
se sídlem: Přemyslova 1106/19, Nový Hradec Králové, 500 08 Hradec Králové
IČO: 42196451
DIČ: CZ42196451
bankovní spojení: Komerční banka, a.s., pobočka Hradec Králové, č. ú. 26300511/0100
zastoupen: Ing. Jiřím Grodou, pověřeným řízením státního podniku
zapsán v obchodním rejstříku vedeném Krajským soudem v Hradci Králové, oddíl AXII, vložka 540

(dále jen „**Objednatel**“)

a

Poskytovatel: ha-vel internet s.r.o.
se sídlem: Olešní 587/11a, 712 00 Ostrava - Muglinov
IČO: 25354973
DIČ: CZ25354973
bankovní spojení: Komerční banka a.s., č. ú. 8888888888/0100
zastoupena: Ing. Pavlem Halfarem, jednatelem
zapsán v obchodním rejstříku vedeném Krajským soudem v Ostravě, oddíl C, vložka 9719

(dále jen „**Poskytovatel**“)

(Objednatel a Poskytovatel dále jednotlivě též jen „**Smluvní strana**“ nebo společně „**Smluvní strany**“)

uzavírají v souladu s ustanovením §131 ZZVZ, ustanovením §1746(2) OZ a ZEK tuto Rámcovou dohodu:

ČLÁNEK 1
VÝKLAD POJMŮ

1.1 Ledaže by v textu této Rámcové dohody bylo stanoveno jinak, následující pojmy užitě v jejím textu budou mít významy, jak je uvedeno níže:

" <u>Ceník</u> "	má význam stanovený v odstavci 4.3 této Rámcové dohody;
" <u>Dílčí smlouva</u> " nebo " <u>Dílčí smlouvy</u> "	má význam stanovený v odstavci 3.1 této Rámcové dohody s tím, že vzor dílčí smlouvy tvoří <u>Přílohu 4</u> této Rámcové dohody;
" <u>Dílčí zakázka</u> "	má význam stanovený v odstavci 2.2 této Rámcové dohody;
" <u>Doba trvání</u> "	má význam stanovený v odstavci 9.1 této Rámcové dohody;
" <u>Důvěrné informace</u> "	má význam stanovený v odstavci 10.1 této Rámcové dohody;
" <u>Katalog služeb</u> "	má význam stanovený v odstavci 3.3 této Rámcové dohody;
" <u>Kč</u> "	znamená české koruny či jinou případnou budoucí zákonnou měnu České republiky;
" <u>OZ</u> "	znamená zákon č. 89/2012 Sb., občanský zákoník, v platném znění;
" <u>Plán migrace</u> "	má význam stanovený v odstavci 7.12 této Rámcové dohody;
" <u>Pracovní den</u> "	znamená veškeré dny, kromě sobot, nedělí a všech dnů, které jsou v České republice zákonnými státními svátky;

" <u>Rámcová dohoda</u> "	znamená tuto rámcovou dohodu o poskytování veřejně dostupných služeb elektronických komunikací (včetně všech jejích příloh) uzavřenou mezi Objednatel a Poskytovatelem, tak jak může být kdykoliv v budoucnu doplňována či měněna;
" <u>Služba</u> " nebo " <u>Služby</u> "	má význam stanovený v odstavci 3.3 této Rámcové dohody;
" <u>Výzva</u> "	má význam stanovený v odstavci 4.1 této Rámcové dohody;
" <u>Zakázka</u> "	znamená nadlimitní veřejnou zakázku na služby evidovanou u Objednatele pod názvem " <u>Poskytování telekomunikačních služeb – rámcová dohoda - II</u> " uveřejněnou ve Věstníku veřejných zakázek pod evidenčním číslem veřejné zakázky Z2021-000754, která byla zadávána Objednatel jako zadavatelem ve smyslu ZZVZ;
" <u>ZEK</u> "	znamená zákon č. 127/2005 Sb., o elektronických komunikacích a o změně některých souvisejících zákonů, v platném znění; a
" <u>ZZVZ</u> "	znamená zákon č. 136/2014 Sb., o zadávání veřejných zakázek, v platném znění.

1.2 Následující přílohy jsou připojeny k této Rámcové dohodě a jsou považovány za její nedílnou součást:

Příloha 1	-	Katalog služeb;
Příloha 2	-	Ceník a Pokyny k vyplnění Ceníku;
Příloha 3	-	Obchodní podmínky Poskytovatele; a
Příloha 4	-	Vzor Dílčí smlouvy.

1.3 Pro vyloučení jakýchkoliv pochybností se Smluvní strany dále dohodly, že:

- v případě jakékoliv nejistoty ohledně výkladu ustanovení této Rámcové dohody budou tato ustanovení vykládána tak, aby v co nejšířší míře zohledňovala účel zadávacího řízení Zakázky vyjádřený v zadávací dokumentaci Zakázky;
- Poskytovatel je vázán jeho nabídkou předloženou Objednateli v rámci zadávacího řízení Zakázky, která se pro úpravu vzájemných vztahů vyplývajících z této Rámcové dohody použije subsidiárně; a
- ustanovení této Rámcové dohody a jednotlivých Dílčích smluv (jak jsou tyto definovány v odstavci 3.1 níže) mají přednost před obchodními podmínkami Poskytovatele, které tvoří Přílohu 3 této Rámcové dohody.

ČLÁNEK 2 ÚVODNÍ USTANOVENÍ, ÚČEL RÁMCOVÉ DOHODY

- Objednatel na základě výsledku zadávacího řízení Zakázky uzavírá s Poskytovatelem tuto Rámcovou dohodu, neboť nabídka Poskytovatele podaná v rámci zadávacího řízení Zakázky byla Objednatel vyhodnocena jako nejvhodnější.
- Účelem této Rámcové dohody je sjednání podmínek, za kterých budou na základě této Rámcové dohody zadávány jednotlivé dílčí veřejné zakázky na služby elektronických komunikací (dále jen "**Dílčí zakázky**"), a dále sjednání obchodních, platebních a technických podmínek pro poskytování Služeb (jak jsou tyto definovány v odstavci 3.3 této Rámcové dohody).
- Smluvní strany prohlašují, že osoby podepisující tuto Rámcovou dohodu jsou k tomuto právnímu jednání oprávněny.
- Smluvní strany dále prohlašují, že údaje uvedené v této Rámcové dohodě a taktéž oprávnění k podnikání Poskytovatele jsou v souladu s právní skutečností v době uzavření této Rámcové dohody. Smluvní strany se zavazují, že změny dotčených údajů uvedených v záhlaví této Rámcové dohody oznámí písemně bez prodlení druhé Smluvní straně.

- 2.5 Všechny odkazy na právní předpisy v této Rámcové dohodě budou vykládány jako odkazy na právní předpisy v platném a účinném znění.

ČLÁNEK 3 PŘEDMĚT DÍLČÍCH ZAKÁZEK

- 3.1 Dílčí zakázky budou realizovány na základě dílčích realizačních smluv podle potřeb a konkrétních požadavků Objednatele a v souladu s podmínkami stanovenými v této Rámcové dohodě (dále jen „**Dílčí smlouvy**“ nebo jednotlivě „**Dílčí smlouva**“). Poskytovatel tímto výslovně souhlasí s tím, že práva a povinnosti dle této Rámcové dohody týkající se plnění na základě jednotlivých Dílčích smluv, bude vykonávat za předpokladu, že mu bude předmětné dílčí plnění zadáno.
- 3.2 Dílčí smlouvy představují dílčí plnění z rámce sjednaného touto Rámcovou dohodou. Nestanoví-li Dílčí smlouva jinak, platí ustanovení této Rámcové dohody. Počet Dílčích smluv je neomezený.
- 3.3 Předmětem Dílčích smluv uzavíraných na základě této Rámcové dohody je poskytování služeb elektronických komunikací v rozsahu dle katalogu služeb, který tvoří Přílohu 1 této Rámcové dohody (dále jen „**Katalog služeb**“), a to zejména následujících služeb:
- (a) internet,
 - (b) datová konektivita,
 - (c) veřejná telefonní linka
 - (d) hlasové propojení,
 - (e) podpora Objednatele (ServiceDesk),
 - (f) dohled služeb,
 - (g) billing hovorného,
 - (h) billing služeb,
 - (i) poskytování dalších souvisejících služeb elektronických komunikací,

v rozsahu a za podmínek stanovených touto Rámcovou dohodou a příslušnou Dílčí smlouvou (dále souhrnně jen „**Služby**“ nebo „**Služba**“).

Předmětem Dílčích smluv může být též poskytnutí dalších služeb, které nejsou výslovně označeny výše, jejichž potřeba provedení může vzniknout v průběhu Doby trvání.

ČLÁNEK 4 POSTUP ZADÁVÁNÍ DÍLČÍCH ZAKÁZEK

- 4.1 Dílčí zakázky budou zadávány a Dílčí smlouvy budou uzavírány v souladu s touto Rámcovou dohodou a ZZVZ, vždy dle aktuálních potřeb a požadavků Objednatele, a to na základě písemné výzvy Objednatele k poskytnutí dílčího plnění (dále jen „**Výzva**“).
- 4.2 Výzva bude obsahovat následující informace:
- (a) identifikační údaje Objednatele;
 - (b) požadovaný rozsah plnění Dílčí zakázky;
 - (c) dobu a místo plnění Dílčí zakázky;
 - (d) bude-li to případné, pak v souladu s vyhrazenou změnou závazku dle §100(3) ZZVZ uvedenou v odstavci 2.9.2 zadávací dokumentace Zakázky, uvedení, že předmětem nabídky je zajištění Služeb do lokalit Objednatele, kdy je objektivně potřeba dobudovat dodatečnou konektivitu nad rámec konektivity identifikované v nabídce Poskytovatele jako „*Maximální požadovaná rychlost*“ a tím musí být nově sjednán rozsah, cena za zřízení Služby a doba zprovoznění Služby; anebo že předmětem nabídky je využití služby přenesení telefonního čísla, popřípadě dalších identifikátorů účastníka);
 - (e) formulář pro uvedení ceny nabízeného plnění, která bude odpovídat cenám uvedeným v ceníku, jehož znění tvoří Přílohu 2 této Rámcové dohody (dále jen „**Ceník**“);
 - (e) závazné znění návrhu Dílčí smlouvy;
 - (f) případné další požadavky Objednatele na předmět plnění, pro které má být uzavřena Dílčí smlouva; a
 - (g) označení a podpis oprávněné osoby Objednatele.

Při plnění do částky, která nepřesahuje **50.000,- Kč bez DPH** (slovy: padesát tisíc korun českých) bude mít Výzva podobu objednávky, popřípadě Dílčí smlouvy, u plnění, jehož částka přesahuje **50.000,- Kč bez DPH** (slovy: padesát tisíc korun českých) bude mít Výzva vždy podobu Dílčí smlouvy.

V případě, že Výzva bude mít podobu objednávky, je Poskytovatel povinen potvrdit Objednateli její přijetí, a to nejpozději do **tří (3) Pracovních dnů** po doručení Výzvy Poskytovateli.

Bude-li mít Výzva podobu Dílčí smlouvy, je Poskytovatel povinen písemně doručit podepsanou Dílčí smlouvu na adresu sídla Objednatele (nebo na jinou předem určenou kontaktní adresu), a to nejpozději do **pěti (5) Pracovních dnů** ode dne doručení návrhu Dílčí smlouvy ze strany Objednatele. Objednatel následně bez zbytečného odkladu zajistí podpis Dílčí smlouvy a doručí příslušný počet vyhotovení Dílčí smlouvy podepsané oběma Smluvními stranami zpět Poskytovateli.

- 4.3 Konektivitou identifikovanou v nabídce Poskytovatele se pro každou lokalitu zvlášť a každý rok plnění Služby rozumí rychlost požadovaná Objednatелеm pro danou lokalitu a dané období poskytování Služby v listu „Služby“, který je součástí Ceníku.
- 4.4 Jednotlivé Výzvy budou Poskytovateli doručovány elektronickou formou prostřednictvím e-mailu podepsaného uznávaným elektronickým podpisem, a to na e-mailovou adresu Poskytovatele uvedenou v odstavci 12.1 této Rámcové dohody.
- 4.5 Dílčí smlouva nesmí být v rozporu s touto Rámcovou dohodou a zaslanou Výzvou.
- 4.6 V případě, že Objednatel na základě Výzvy využije Službu přenesení telefonního čísla, Smluvní strany sjednávají, že nejvýše přípustnou (limitní) cenou za jednorázový převod nebo převod číselných bloků je **1,- Kč bez DPH**.

ČLÁNEK 5 DOBA A MÍSTO PLNĚNÍ

- 5.1 Nestanoví-li příslušná Dílčí smlouva jinak, budou jednotlivé Dílčí smlouvy uzavírány na dobu minimálně **dvanacti (12) měsíců**; tím není dotčeno oprávnění Objednatele k předčasnému ukončení Dílčí smlouvy ve smyslu článku 11 této Rámcové dohody nebo právo Objednatele požadovat úpravu parametrů Služeb postupem dle Katalogu služeb či případně zúžit či rozšířit rozsah Služeb poskytovaných na základě Dílčí smlouvy v souladu s vyhrazenou změnou závazku uvedenou v odstavci 2.9 zadávací dokumentace Zakázky či postupem dle §222 ZZVZ.
- 5.2 Nestanoví-li příslušná Dílčí smlouva anebo Plán migrace (jak je tento definován v odstavci 7.12 této Rámcové dohody) jinak, je Poskytovatel povinen zahájit poskytování Služeb ve lhůtě uvedené v příslušné Dílčí smlouvě.
- 5.3 Místem poskytování Služeb jsou pracoviště Objednatele rozmístěná po území České republiky, která jsou blíže specifikovaná v Ceníku, nebude-li v Dílčí smlouvě uvedeno jinak.
- 5.4 Smluvní strany berou výslovně na vědomí, že místa plnění se mohou nacházet i na ostatním území České republiky, a to nad rámec míst specifikovaných v Ceníku.

ČLÁNEK 6 CENA, PLATEBNÍ PODMÍNKY A POJIŠTĚNÍ

- 6.1 Cena za poskytování Služeb dle této Rámcové dohody byla stanovena na základě nabídky Poskytovatele podané v zadávacím řízení Zakázky jako cena maximální a nepřekročitelná, a to ve výši jednotkových cen stanovených v Ceníku.
- 6.2 Jednotkové ceny zahrnují veškeré náklady spojené se zajištěním příslušné Služby v rozsahu a kvalitě vymezené touto Rámcovou dohodou a příslušnou Dílčí smlouvou.
- 6.3 Není-li ve Výzvě Objednatele výslovně uvedeno jinak, Poskytovatel není oprávněn účtovat za Služby poskytnuté dle této Rámcové dohody a konkrétní Dílčí smlouvy jakékoli jiné ceny, poplatky, sazby apod. nad rámec jednotkových cen vymezených v Ceníku či v příslušné Dílčí smlouvě. Hovorné u Služby typu veřejná telefonní linka je účtováno po sekundách (účtovací schéma 1+1).
- 6.4 Nároky na slevu u ceny Služeb jsou specifikovány v Katalogu služeb, a to prostřednictvím kreditního systému.

- 6.5 Veškeré ceny uvedené v Ceníku a konkrétní Dílčí smlouvě jsou ceny v korunách českých. Stane-li se v průběhu Doby trvání Česká republika členem Evropské měnové unie a bude-li závazně stanoven koeficient pro přepočítání CZK na EUR, budou ceny sjednané v CZK přepočteny na EUR na základě odpovídajícího koeficientu sjednaného v mezinárodních úmluvách, kterými bude Česká republika vázána, jakož i v souladu s případnou tomu odpovídající vnitrostátní úpravou České republiky.
- 6.6 Veškeré ceny uvedené v Ceníku jsou pro Poskytovatele cenami nejvýše přípustnými po celou dobu platnosti a účinnosti této Rámcové dohody. K ceně bez DPH bude připočtena DPH v aktuální výši. V případě změny sazby DPH je Poskytovatel povinen k ceně bez DPH účtovat DPH vždy v platné výši. Poskytovatel odpovídá za to, že sazba DPH je stanovena v souladu s platnými a účinnými právními předpisy.
- 6.7 Úhrada za Služby bude prováděna vždy měsíčně zpětně na základě daňového dokladu (faktury) vystaveného Poskytovatelem po ukončení příslušného kalendářního měsíce. Faktury budou vystavovány dle objednaných a poskytnutých Služeb, doložených vyúčtováním za odebrané Služby, a doručeny Objednateli (respektive jednotlivým organizačním jednotkám Objednatele dle lokalit poskytování Služeb) nejpozději do **čtrnácti (14) dnů** od ukončení příslušného zúčtovacího období (kalendářního měsíce) způsobem blíže specifikovaným v Katalogu služeb.

Cenu za Služby uvedené ve sloupci „P“ Ceníku na listu „Služby“ (jednotková cena (zřizovací poplatek) pro jedno DC) a cenu za Služby uvedené ve sloupci „Q“ Ceníku na listu „Služby“ (jednotková cena (měsíční) pro jedno DC) je Poskytovatel oprávněn účtovat až poté, co bude ze strany Objednatele akceptováno zprovoznění každé konkrétní služby.

Cenu za Služby v rozsahu uvedeném ve sloupci „R“ Ceníku na listu „Služby“ (jednotková cena (měsíční) příplatek pro druhé DC) je Poskytovatel oprávněn účtovat pouze na základě předchozí akceptace zprovoznění lokality Týniště nad Orlicí (ID LČR: 9999) ze strany Objednatele a až poté, co bude ze strany Objednatele akceptováno zprovoznění každé konkrétní služby.

Proces akceptace probíhá v souladu s odstavcem 4.8 Dílčí smlouvy.

- 6.8 Ze strany Objednatele nebudou poskytovány zálohové platby.
- 6.9 Daňový doklad (faktura) musí obsahovat evidenční číslo této Rámcové dohody a příslušné Dílčí smlouvy, k níž se daňový doklad vztahuje, a veškeré údaje vyžadované právními předpisy, zejména zákonem č. 235/2004 Sb., o dani z přidané hodnoty, v platném znění, a §435 OZ.
- 6.10 Splatnost faktur je stanovena do **třiceti (30) dnů** ode dne doručení faktury Objednateli. Částka za poskytnutí Služby se považuje za uhrazenou okamžikem připsání ve prospěch účtu Poskytovatele uvedeného v Dílčí smlouvě. Uvedený bankovní účet musí být zveřejněn správcem daně způsobem umožňujícím dálkový přístup. V případě, že účet tímto způsobem zveřejněn nebude, je Objednatel oprávněn uhradit Poskytovateli cenu na úrovni bez DPH, DPH Objednatel poukáže správci daně. Stane-li se Poskytovatel nespolehlivým plátcem ve smyslu § 106a zákona č. 235/2004 Sb., o dani z přidané hodnoty, v platném znění, je povinen neprodleně o tomto písemně informovat Objednatele.
- 6.11 Nebude-li faktura obsahovat některou povinnou nebo dohodnutou náležitost, je Objednatel oprávněn fakturu před uplynutím lhůty splatnosti bez zaplacení vrátit Poskytovateli k provedení opravy s vyznačením důvodu vrácení. Poskytovatel provede opravu vystavením nové faktury. Vrácením vadné faktury Poskytovateli přestává běžet původní lhůta splatnosti. Nová lhůta splatnosti běží ode dne doručení nové faktury Objednateli. Bude-li chybně vyúčtována cena Služby nebo DPH bude postupováno v souladu s ustanovením §64(8) a násl. ZEK.
- 6.12 Reklamací vyúčtovaných Služeb se uplatňuje elektronicky.
- 6.13 Další podmínky vyúčtování Služeb vyplývají z Katalogu služeb.
- 6.14 **Pojištění:** Poskytovatel se tímto zavazuje, že po celou dobu trvání bude udržovat v platnosti **pojištění odpovědnosti za škodu způsobenou při výkonu jeho podnikatelské činnosti** kryjící případné škody způsobené při provádění Služeb třetím osobám včetně Objednatele s limitem pojistného plnění minimálně ve výši **50.000.000,- Kč** na jednu pojistnou událost. Toto pojištění odpovědnosti za škodu se musí vztahovat na veškeré újmy vzniklé činností či opomenutím Poskytovatele v souvislosti s poskytováním Služeb. Před uzavřením této Rámcové dohody Poskytovatel předložil Objednateli kopii platné a účinné pojistné smlouvy nebo potvrzení o uzavření pojistné smlouvy (pojistky) -

pojistného certifikátu (certifikátu o pojistném krytí) splňující podmínky uvedené v předchozí větě. Poskytovatel je povinen na výzvu Objednatele doložit, že je pojištěn pro případ odpovědnosti za škodu v požadovaném rozsahu, a to v souladu s odstavcem 5.5 Dílčí smlouvy.

- 6.15 Poruší-li Poskytovatel povinnost stanovenou v odstavci 6.14 výše, je Objednatel oprávněn od této Rámcové dohody, respektive Dílčí smlouvy, odstoupit. Na žádost Objednatele je Poskytovatel kdykoliv po dobu trvání, respektive po dobu trvání Dílčí smlouvy, povinen předložit Objednateli dokumenty prokazující, že pojištění v požadovaném rozsahu a výši trvá. Pokud by v důsledku pojistného plnění nebo jiné události mělo dojít k zániku pojistného, k omezení rozsahu pojištěných rizik, ke snížení stanovené minimální výše pojistného v pojištění, nebo k jiným změnám, které by znamenaly zhoršení podmínek oproti původnímu stavu, je Poskytovatel povinen učinit veškerá příslušná opatření tak, aby pojištění bylo zachováno ve výši a za podmínek stanovených v odstavci 6.14 výše.

ČLÁNEK 7 PRÁVA A POVINNOSTI SMLUVNÍCH STRAN

- 7.1 Poskytovatel se zavazuje poskytovat Služby v kvalitě a rozsahu specifikovaném touto Rámcovou dohodou a příslušnou Dílčí smlouvou, jakož i v souladu s příslušnými právními předpisy a relevantními technickými normami, které Poskytovatel bude interpretovat podle svého nejlepšího vědomí a při vynaložení veškeré odborné péče.
- 7.2 V návaznosti na uzavření Dílčí smlouvy poskytne Objednatel Poskytovateli úplné, pravdivé a včasné informace potřebné k řádnému plnění závazků Poskytovatele.
- 7.3 Objednatel poskytne Poskytovateli toliko takovou součinnost, která se v průběhu plnění závazků Poskytovatele dle této Rámcové dohody a příslušné Dílčí smlouvy projeví jako potřebná pro poskytování Služeb. Po dobu trvání prodlení s poskytnutím takové součinnosti Objednatele není Poskytovatel v prodlení s plněním závazků dle této Rámcové dohody anebo příslušné Dílčí smlouvy.
- 7.4 Vzájemný styk mezi Poskytovatelem a Objednatelem bude na pracovní úrovni probíhat prostřednictvím kontaktních osob, které ve vztahu k jednotlivým kontaktním osobám budou obsahovat vždy minimálně jméno a příjmení konkrétní kontaktní osoby a kontaktní údaje (např. telefonní číslo, emailovou adresu a poštovní adresu). Seznam osob a jakékoli změny v údajích týkajících se kontaktních osob si Objednatel a Poskytovatel vždy vzájemně bez zbytečného odkladu písemně oznámí.
- 7.5 Poskytovatel se zavazuje bez zbytečného odkladu informovat Objednatele o veškerých skutečnostech, které jsou významné pro poskytování Služeb.
- 7.6 Poskytovatel se zavazuje postupovat při plnění předmětu této Rámcové dohody, respektive příslušné Dílčí smlouvy, s odbornou péčí, podle nejlepších znalostí a schopností, sledovat a chránit oprávněné zájmy Objednatele a postupovat v souladu s jeho pokyny a pokyny jím pověřených osob.
- 7.7 Poskytovatel je oprávněn změnit poddodavatele, pomocí něhož prokázal část splnění kvalifikace v rámci zadávacího řízení Zakázky, na jehož základě byla uzavřena tato Rámcová dohoda, jen z vážných objektivních důvodů a s předchozím písemným souhlasem Objednatele, přičemž nový poddodavatel musí disponovat a prokázat kvalifikaci nejméně ve stejném či větším rozsahu, kterou původní poddodavatel prokázal za Poskytovatele. Poddodavatel, pomocí kterého Poskytovatel prokázal část splnění kvalifikace v rámci zadávacího řízení Zakázky, bude zajišťovat odpovídající část plnění. Objednatel nesmí souhlas se změnou poddodavatele bez vážných objektivních důvodů odmítnout, pokud mu budou příslušné doklady předloženy.
- 7.8 Poskytovatel se zavazuje nahradit Objednateli škodu a uspokojit jiné nároky Objednatele, které mu vzniknou při realizaci této Rámcové dohody a příslušné Dílčí smlouvy v případě, že se poskytované Služby ukáží být nedostatečné, neúplné a/nebo v rozporu s touto Rámcovou dohodou, Dílčí smlouvou či s platnými právními předpisy, a to za podmínek vyplývajících z této Rámcové dohody, Dílčí smlouvy a ZEK. Obchodní podmínky Poskytovatele, které by omezovaly odpovědnost Poskytovatele za škodu a její náhrada nad rámec omezení vyplývajících ze ZEK, jsou považovány za neúčinné. Závady technického nebo provozního charakteru bude Poskytovatel odstraňovat průběžně a maximálně efektivně za účelem dodržení sjednané úrovně SLA. Následky nesplnění sjednané úrovně SLA jsou specifikovány v Katalogu služeb.

- 7.9 Poskytovatel tímto prohlašuje, že mu nejsou známy žádné okolnosti, které by bránily uzavření této Rámcové dohody a plnění závazků z ní vyplývajících.
- 7.10 Poskytovatel prohlašuje, že má veškerá povolení a/nebo souhlasy či jakékoliv jiné doklady nezbytné pro řádné plnění jeho povinností vyplývajících z této Rámcové dohody a Dílčích smluv.
- 7.11 Poskytovatel tímto prohlašuje, že dle jeho informací s ním nebylo zahájeno insolvenční řízení, není v úpadku, ani nelze dle jeho informací tyto skutečnosti očekávat.
- 7.12 Poskytovatel je povinen po podpisu Dílčí smlouvy předložit Objednateli detailní návrh plánu migrace Služeb (tj. specifikaci postupu připojení jednotlivých lokalit Objednatele dle podmínek této Rámcové dohody a příslušné Dílčí smlouvy) (dále jen „**Plán migrace**“), a to do **čtrnácti (14) dnů** po projednání postupu migrace s Objednatelem. Termín jednání bude určen Objednatelem po nabytí účinnosti příslušné Dílčí smlouvy. Návrh plánu migrace Služeb bude připraven Poskytovatelem tak, aby odpovídal podmínkám vymezeným touto Rámcovou dohodou a případně příslušnou Dílčí smlouvou, a dále bude obsahovat návrh časového harmonogramu plnění.
- 7.13 Objednatelem akceptovaný Plán migrace se stává závaznou součástí Dílčí smlouvy.
- 7.14 Objednatel převezme od Poskytovatele každou jednotlivou přípojku pro provozování Služby na základě předávacího procesu dle odstavce 4.8 Dílčí smlouvy. Poskytovatel je povinen vyzvat Objednatele k převzetí (akceptaci) každé jednotlivé přípojky nejméně **pět (5) Pracovních dnů** předem s tím, že s ohledem na organizační možnosti Objednatele může být předmětem převzetí v jednom Pracovním dni maximálně **dvacet (20) přípojek**, nedohodnou-li se Smluvní strany jinak. K převzetí Služby dojde podpisem protokolu v souladu s odstavcem 4.8 Dílčí smlouvy.
- 7.15 Poskytovatel se tímto zavazuje uchovávat veškerou dokumentaci související s poskytováním Služeb na základě této Rámcové dohody, respektive Dílčí smlouvy, včetně veškerých účetních dokladů, nejméně po dobu deseti (10) let ode dne ukončení zadávacího řízení Zakázky či změny závazku z této Rámcové dohody a/nebo Dílčí smlouvy dle §222 Zákona, a zajištění splnění této povinnosti ze strany všech jeho poddodavatelů.

ČLÁNEK 8 NÁHRADA ŠKODY A SMLUVNÍ SANKCE

- 8.1 Smluvní strany se zavazují k vyvinutí maximálního úsilí k předcházení škodám a k minimalizaci vzniklých škod. Smluvní strany nesou odpovědnost za škodu dle platných právních předpisů, této Rámcové dohody a Dílčích smluv. Poskytovatel odpovídá za škodu rovněž v případě, že část plnění poskytuje prostřednictvím poddodavatele.
- 8.2 Žádná ze Smluvních stran není odpovědná za škodu vzniklou porušením povinnosti z této Rámcové dohody či Dílčí smlouvy, prokáže-li, že jí ve splnění takové povinnosti dočasně nebo trvale zabránila mimořádná nepředvídatelná a nepřekonatelná překážka vzniklá nezávisle na její vůli. Překážka vzniklá ze škůdcových osobních poměrů nebo vzniklá až v době, kdy byl škůdce s plněním smlouvené povinnosti v prodlení, ani překážka, kterou byl škůdce podle smlouvené povinnosti povinen překonat, ho však povinnosti k náhradě nezproští. Smluvní strany dále sjednávají Výluky z Doby vypořádání Elektronické Objednávky, které jsou definované v Katalogu služeb. Smluvní strany se zavazují upozornit druhou Smluvní stranu bez zbytečného odkladu na vzniklé překážky či Výluky z Doby vypořádání Elektronické Objednávky bránící řádnému plnění této Rámcové dohody anebo Dílčí Smlouvy a dále se zavazují k vyvinutí maximálního úsilí k jejich odvrácení a překonání.
- 8.3 Škoda se hradí v penězích, nebo, je-li to možné nebo účelné, uvedením do předešlého stavu podle volby poškozené strany v konkrétním případě.
- 8.4 Smluvní strany k utvrzení dluhů sjednávají následující smluvní pokuty:
- (a) v případě porušení povinnosti předložit Plán migrace dle odstavce 7.12 této Rámcové dohody v termínu stanoveném v Dílčí smlouvě je Poskytovatel povinen zaplatit Objednateli smluvní pokutu ve výši **5.000,- Kč** zvlášť za každý jednotlivý případ porušení a započatý den prodlení;
 - (b) v případě nesplnění podmínek Plánu migrace dle odstavce 7.12 této Rámcové dohody je Poskytovatel povinen zaplatit Objednateli smluvní pokutu ve výši **1.000,- Kč** zvlášť za každý jednotlivý případ porušení a započatý den prodlení;

- (c) v případě porušení povinnosti potvrdit Výzvu či doručit Objednateli podepsanou Dílčí smlouvu dle odstavce 4.2 této Rámcové dohody či jakékoli povinnosti dle článku 10 této Rámcové dohody je Poskytovatel povinen zaplatit Objednateli smluvní pokutu ve výši **200.000,- Kč** za každý jednotlivý případ porušení;
 - (d) v případě porušení jakékoli povinnosti dle odstavců 6.14 a 6.15 této Rámcové dohody je Poskytovatel povinen zaplatit Objednateli smluvní pokutu ve výši **50.000,- Kč** za každý jednotlivý případ porušení;
 - (e) v případě neposkytnutí součinnosti Poskytovatele dle odstavce 11.11 této Rámcové dohody je Poskytovatel povinen zaplatit Objednateli smluvní pokutu ve výši **5.000,- Kč** za každý započatý den prodlení; a
 - (f) v případě nedodržení povinnosti Poskytovatele přechodu z minimální úrovně Služby na požadovanou úroveň Služby dle Ceníku je Poskytovatel povinen zaplatit Objednateli smluvní pokutu ve výši **10.000,- Kč** za každý započatý měsíc každého jednotlivého případu prodlení.
- 8.5 Smluvní strany si pro případ jakéhokoliv porušení smluvní povinnosti, vyplývající z této Rámcové dohody, Dílčí smlouvy a/nebo Katalogu služeb, mimo zvláštních ustanovení uvedených výše, sjednávají smluvní pokutu ve výši **2.000,- Kč** za každý jednotlivý případ porušení povinnosti Poskytovatele, není-li dále stanovena specifická sankce či neuplatní-li se režim slevy z ceny (kredity) ve smyslu Katalogu služeb.
- 8.6 Zaplacením smluvní pokuty není jakkoliv dotčen nárok Objednatele na náhradu škody. Nárok na náhradu škody je Objednatel oprávněn uplatnit vedle smluvní pokuty v plné výši. Zaplacením smluvní pokuty není dotčeno splnění povinnosti, která je prostřednictvím smluvní pokuty utvrzena.
- 8.7 Smluvní pokutu je Objednatel oprávněn započíst formou jednostranného zápočtu proti jakémukoli pohledávce Poskytovatele vůči Objednateli.
- 8.8 V případě prodlení Objednatele s úhradou daňového dokladu (faktury) je Poskytovatel oprávněn účtovat úrok z prodlení ve výši 0,05 % z dlužné částky za každý i započatý den prodlení. Obchodní podmínky Poskytovatele, které by Objednateli stanovily další smluvní pokuty se pro účely této Rámcové dohody a příslušné Dílčí smlouvy neuplatní a jsou považovány za neúčinné.
- 8.9 Smluvní pokuta i úrok z prodlení jsou splatné do **třiceti (30) dnů** po obdržení jejich vyúčtování.

ČLÁNEK 9 DOBA TRVÁNÍ RÁMCOVÉ DOHODY

- 9.1 Tato Rámcová dohoda se uzavírá na dobu určitou, a to na dobu **čtyřiceti osmi (48) měsíců** ode dne nabytí účinnosti (dále jen „**Doba trvání**“).
- 9.2 Tato Rámcová dohoda nabývá účinnosti v souladu s ustanovením odstavce 14.15 této Rámcové dohody dnem jejího uveřejnění v registru smluv.

ČLÁNEK 10 DŮVĚRNOST INFORMACÍ, OCHRANA OBCHODNÍHO TAJEMSTVÍ, OCHRANA OSOBNÍCH ÚDAJŮ

- 10.1 Smluvní strany se dohodly, že veškeré informace, které si sdělily v rámci uzavírání a plnění této Rámcové dohody a příslušných Dílčích smluv, dále informace, které si sdělí nebo jinak vyplynou i z jejího plnění, jsou důvěrné (dále jen „**Důvěrné informace**“). Smluvní strany sjednávají, že Důvěrnými informacemi jsou veškeré Objednatelům poskytnuté informace, podklady a dokumenty, pokud nejsou běžně dostupné ve veřejných zdrojích. Tím není dotčeno ustanovení odstavce 10.6 níže.
- 10.2 Smluvní strany se dohodly, že Důvěrné informace nikomu neprozradí a přijmou taková opatření, která znemožní jejich přístupnost třetím osobám. Ustanovení předchozí věty se nevztahuje na případy, kdy:
- (a) Smluvní strany mají povinnost stanovenou právním předpisem, a/nebo
 - (b) takové informace sdělí osobám, které mají ze zákona stanovenou povinnost mlčenlivosti, a/nebo
 - (c) se takové informace stanou veřejně známými či dostupnými jinak než porušením povinností vyplývajících z tohoto článku této Rámcové dohody.

- 10.3 Vyjma výše uvedeného se Poskytovatel zavazuje, že bude chránit a utajovat před třetími osobami skutečnosti tvořící obchodní tajemství, Důvěrné informace a jiné skutečnosti, které mu byly poskytnuty v rámci smluvního vztahu s Objednatelem.
- 10.4 Pokud je sdělení Důvěrných informací třetí osobě nezbytné pro plnění závazků Poskytovatele vyplývajících mu z této Rámcové dohody nebo Dílčí smlouvy, může Poskytovatel tyto Důvěrné informace poskytnout pouze s předchozím písemným souhlasem Objednatele a za předpokladu, že tato třetí osoba před započítáním činnosti písemně potvrdí svůj závazek zachování mlčenlivosti a ochrany Důvěrných informací, jinak je za toto porušení odpovědný v plném rozsahu Poskytovatel.
- 10.5 V případě uplatnění smluvních pokut a náhrady škody není dotčena hmotná a trestní odpovědnost fyzických osob, které za Poskytovatele jednaly a závazek mlčenlivosti a ochrany Důvěrných informací nedodržely.
- 10.6 Poskytovatel uzavřením této Rámcové dohody výslovně souhlasí, aby tato Rámcová dohoda a jednotlivé Dílčí smlouvy (včetně všech jejich změn a dodatků) byly zveřejněny v souladu s příslušnými právními předpisy, zejména v registru smluv postupem dle zákona č. 340/2015 Sb., o zvláštních podmínkách účinnosti některých smluv, uveřejňování těchto smluv a o registru smluv, v platném znění.
- 10.7 Závazek k mlčenlivosti a ochraně důvěrnosti informací je platný bez ohledu na ukončení účinnosti této Rámcové dohody.
- 10.8 V případě, že bude při plnění této Rámcové dohody anebo Dílčích smluv docházet ke zpracování osobních údajů, je tato Rámcová dohoda zároveň smlouvou o zpracování osobních údajů ve smyslu zákona č. 110/2019 Sb., o zpracování osobních údajů, v platném znění, a v souladu s Nařízením Evropského parlamentu a rady (EU) 2016/679 ze dne 27. dubna 2016 o ochraně fyzických osob v souvislosti se zpracováním osobních údajů a o volném pohybu těchto údajů a o zrušení směrnice 95/46/ES (obecné nařízení o ochraně osobních údajů), popřípadě jsou Smluvní strany povinny bezodkladně uzavřít příslušnou smlouvu tak, aby nedocházelo k porušení právních předpisů upravujících ochranu osobních údajů. Poskytovatel má pro účely ochrany osobních údajů, které mu budou předány na základě této Rámcové dohody, respektive Dílčí smlouvy, postavení zpracovatele.
- 10.9 Poskytovatel je oprávněn zpracovávat osobní údaje pouze za účelem plnění účelu této Rámcové dohody a Dílčích smluv, za tímto účelem je oprávněn osobní údaje zejména ukládat na nosiče informací, upravovat, uchovávat po dobu nezbytnou k uplatnění práv Poskytovatele vyplývajících z této Rámcové dohody a Dílčích smluv, předávat zpracované osobní údaje Objednateli a osobní údaje likvidovat.
- 10.10 Poskytovatel učiní v souladu s účinnými právními předpisy dostatečná organizační a technická opatření zabraňující přístupu neoprávněných osob k osobním údajům.
- 10.11 Poskytovatel zajistí, aby jeho zaměstnanci i další osoby podílející se na jejich straně na plnění předmětu této Rámcové dohody a Dílčích smluv, byli v souladu s účinnými právními předpisy poučeni o povinnosti mlčenlivosti a o možných následcích pro případ porušení této povinnosti. O splnění této povinnosti je Poskytovatel vždy povinen pořídit písemný záznam.

ČLÁNEK 11 UKONČENÍ RÁMCOVÉ DOHODY A DÍLČÍCH SMLUV

- 11.1 Tato Rámcová dohoda končí uplynutím doby, na kterou byla sjednána, písemnou dohodou Smluvních stran nebo výpovědí této Rámcové dohody ze strany Objednatele nebo odstoupením od této Rámcové dohody z důvodů stanovených v zákoně nebo v této Rámcové dohodě.
- 11.2 Není-li stanoveno jinak, může Poskytovatel na základě dohody anebo odstoupením ukončit pouze konkrétní Dílčí smlouvu; uvedeným není dotčena možnost ukončení této Rámcové dohody v souladu s příslušnými právními předpisy, zejména dle OZ.
- 11.3 Tuto Rámcovou dohodu může Objednatel vypovědět bez uvedení důvodů, avšak nejdříve po uplynutí prvních **dvaceti čtyř (24) měsíců** Doby trvání. Výpovědní doba činí **šest (6) měsíců** a začíná běžet prvním (1.) dnem kalendářního měsíce následujícího po doručení písemné výpovědi Poskytovateli. Dílčí smlouvu může Objednatel vypovědět bez uvedení důvodů, avšak nejdříve po uplynutí prvních **dvanácti (12) měsíců** doby trvání Dílčí smlouvy, a to tak, že výpovědní doba uplyne posledním dnem kalendářního měsíce následujícího po měsíci, v němž byla písemná výpověď doručena Poskytovateli.

- 11.4 Bez ohledu na 24měsíční, respektive 12měsíční lhůtu uvedenou v odstavci 11.3 výše, může Objednatel od této Rámcové dohody anebo některé z Dílčích smluv odstoupit, pokud:
- (a) je Poskytovatel v prodlení s poskytnutím jakékoliv Služby dle konkrétní Dílčí smlouvy po dobu delší než **sedmdesát dva (72) hodin**, nebo
 - (b) došlo k opakovanému porušení téže povinnosti vyplývající z této Rámcové dohody nebo konkrétní Dílčí smlouvy Poskytovatelem (za opakované porušení se považuje porušení, které nastane nejméně **tříkrát (3x) za kalendářní měsíc**), nebo
 - (c) došlo k porušení povinnosti Poskytovatele potvrdit Výzvu či doručit Objednateli podepsanou Dílčí smlouvu dle odstavce 4.2 této Rámcové dohody, nebo
 - (d) Poskytovatel nedodržel lhůtu pro migraci Služeb dle Plánu migrace ve smyslu odstavce 7.12 této Rámcové dohody, nebo
 - (e) celková výše kreditu vypočteného dle Katalogu služeb přesáhne 20 % celkové ceny Služeb (v Kč bez DPH) v daném měsíci a současně taková situace nastane ve **dvou (2) po sobě jdoucích kalendářních měsících**.
- 11.5 Objednatel je dále oprávněn odstoupit od této Rámcové dohody a /anebo kterékoliv Dílčí smlouvy také v případě, že v insolvenčním řízení bude zjištěn úpadek Poskytovatele nebo insolvenční návrh bude zamítnut pro nedostatek majetku Poskytovatele v souladu se zněním zákona č. 182/2006 Sb., o úpadku a způsobech jeho řešení (insolvenční zákon), ve znění pozdějších předpisů. Objednatel je rovněž oprávněn odstoupit od této Rámcové dohody a/nebo Dílčích smluv v případě, že Poskytovatel vstoupí do likvidace.
- 11.6 Odstoupením od této Rámcové dohody či Dílčích smluv Objednatel nejspíše dotčena ustanovení týkající se smluvních pokut, ochrany Důvěrných informací, náhrady škody a ustanovení týkající se takových práv a povinností, z jejichž povahy vyplývá, že trvají i po odstoupení.
- 11.7 Odstoupení od Dílčí smlouvy nemá vliv na trvání této Rámcové dohody. Odstoupení od této Rámcové dohody nemá současně vliv na trvání uzavřených Dílčích smluv za předpokladu, že Dílčí smlouva trvala v době, kdy došlo k ukončení této Rámcové dohody a důvody pro odstoupení od této Rámcové dohody nejsou současně také důvody pro ukončení Dílčí smlouvy. Při ukončení této Rámcové dohody v důsledku odstoupení zůstávají práva a povinnosti upravené v této Rámcové dohodě v platnosti a účinnosti v rozsahu nezbytném pro plnění práv a povinností dle trvajících Dílčích smluv. Nové Dílčí smlouvy po ukončení platnosti této Rámcové dohody již uzavřít nelze.
- 11.8 Smluvní strany výslovně sjednávají, že v případě odstoupení od této Rámcové dohody, respektive Dílčích smluv, nebudou povinny vracet si plnění, které si vzájemně poskytly na základě již řádně splněných Dílčích smluv.
- 11.9 Jakékoliv právní jednání vedoucí k ukončení této Rámcové dohody či jakékoliv Dílčí smlouvy musí být učiněno v písemné formě (v listinné podobě).
- 11.10 Není-li výslovně v této Rámcové dohodě a jejích přílohách (s výjimkou *Přílohy 3* této Rámcové dohody) Objednatel připuštěno jinak, výpověď a odstoupení od této Rámcové dohody ze strany Objednatele nesmí být spojeno s uložením jakékoliv sankce k tíži Objednatele.
- 11.11 Na výzvu Objednatele je Poskytovatel povinen při ukončení smluvního vztahu poskytnout Objednateli anebo jím určené osobě součinnost tak, aby mohl být proveden přechod k novému poskytovateli bez negativního dopadu na kvalitu a rozsah Služeb. S poskytnutím součinnosti není spojen žádný nárok Poskytovatele na odměnu. Ukončení poskytování Služeb ze strany Poskytovatele bude probíhat v návaznosti na migrační plán nového poskytovatele Služeb za podmínek obdobných podmínkám vymezeným v odstavci 7.12 této Rámcové dohody.

ČLÁNEK 12 KONTAKTNÍ OSOBY, KOMUNIKACE A OZNÁMENÍ

12.1 V souvislosti s plněním této Smlouvy jednají za Poskytovatele níže uvedené kontaktní osoby:

- (a)
- (b)
- (c)

Kontaktní osoby lze změnit jednostranným písemným prohlášením Poskytovatele doručeným Objednateli.

12.2 V souvislosti s plněním této Smlouvy Objednatel pověřil jednáním s Poskytovatelem níže uvedené kontaktní osoby:

(a)

(b)

(c)

12.3 Písemnosti mezi Smluvními stranami, s jejichž obsahem je spojen vznik, změna nebo zánik práv a povinností upravených touto Rámcovou dohodou a Dílčími smlouvami (zejména odstoupení od Rámcové dohody a/nebo Dílčí smlouvy) se doručují do vlastních rukou. Povinnost Smluvní strany doručit písemnost do vlastních rukou druhé Smluvní straně je splněna při doručování poštou, jakmile pošta písemnost adresátovi do vlastních rukou doručí. Účinky doručení nastanou i tehdy, jestliže pošta písemnost straně vrátí jako nedoručitelnou a adresát svým jednáním doručení zmařil, nebo přijetí písemnosti odmítl.

ČLÁNEK 13 ŘEŠENÍ SPORŮ

13.1 Smluvní strany vynaloží veškeré úsilí, aby všechny spory, které vyplynou z této Rámcové dohody nebo v souvislosti s ní byly urovnány především oboustrannou dohodou. Sdělení o existujících neshodách, případně rozporech s touto Rámcovou dohodou, respektive Dílčími smlouvami bude zasláno písemně doporučeným dopisem příslušné Smluvní straně.

13.2 Jestliže po **třiceti (30) dnech** od odeslání dopisu podle odstavce 13.1 výše Smluvní strany nebyly schopny dohodou spor vyřešit, může kterákoliv ze Smluvních stran požádat, aby byl spor mezi Smluvními stranami rozhodnut v souladu se ZEK, a nespadá-li spor do působnosti ZEK, aby byl spor řešen věcně a místně příslušným soudem České republiky.

ČLÁNEK 14 ZÁVĚREČNÁ USTANOVENÍ

14.1 Tato Rámcová dohoda může být měněna pouze ve formě písemných dodatků podepsaných Smluvními stranami. Smluvní strany berou na vědomí, že změny této Rámcové dohody mohou být prováděny pouze v souladu s ustanovením odstavce 2.9 zadávací dokumentace Zakázky, §100 ZZVZ a/nebo §222 ZZVZ.

14.2 Poskytovatel je povinen řešit veškeré reklamace spojené s poskytováním Služeb v souladu se ZEK.

14.3 Jestliže kterákoliv ze Smluvních stran přehlédne nebo promine jakékoliv neplnění, porušení, prodlení nebo nedodržení povinnosti vyplývajících z této Rámcové dohody, respektive jakékoliv Dílčí smlouvy, pak takové jednání nezakládá vzdání se povinnosti s ohledem na její trvajících nebo následné neplnění, porušení nebo nedodržení.

14.4 Tato Rámcová dohoda se řídí právním řádem České republiky, zejména příslušnými ustanoveními OZ, ZZVZ a ZEK.

14.5 Nedílnou součástí této Rámcové dohody jsou též obchodní podmínky Poskytovatele (dále jen „**Obchodní podmínky**“). Obchodní podmínky tvoří Přílohu 3 této Rámcové dohody. Ustanovení této Rámcové dohody včetně příloh (s výjimkou Přílohy 3 (Obchodní podmínky)) a Dílčích smluv mají přednost před Obchodními podmínkami. Postavení Objednatele se výkladem či aplikací Obchodních podmínek nesmí zhoršit, to znamená zejména, že jimi nesmí být účinně uloženy povinnosti Objednateli v rozporu s touto Rámcovou dohodou a Dílčími smlouvami. Objednateli nesmí být na základě interpretace či aplikace Obchodních podmínek účinně uloženy smluvní pokuty a jiné sankce, které tato Rámcová dohoda výslovně neuvádí.

14.6 S výjimkou poddodavatelů, kteří byli Poskytovatelem identifikováni v rámci zadávacího řízení Zakázky (či postupem dle odstavce 7.7 této Rámcové dohody není Poskytovatel oprávněn postoupit jakákoliv za svých práv a/nebo převést jakoukoliv ze svých povinností vyplývajících z této Rámcové dohody a/nebo Dílčí smlouvy na jakoukoliv třetí osobu, zejména Poskytovatel není (bez předchozího písemného souhlasu Objednatele) oprávněn postoupit jakékoliv peněžité pohledávky Poskytovatele

za Objednatelem vzniklé v souvislosti s touto Rámcovou dohodou a/nebo Dílčí smlouvou na jakoukoliv třetí osobu.

- 14.7 Objednatel bude při plnění této Rámcové dohody postupovat v souladu s ustanovením §219 ZZVZ, případně dle jiného obdobného ustanovení, které nahradí uvedené ustanovení. Objednatel uveřejní na svém profilu zadavatele údaje a dokumenty, k jejichž uveřejnění je povinen dle ustanovení §219 ZZVZ, tedy včetně této Rámcové dohody a též Dílčích smluv (včetně všech jejich změn, dodatků a dalších souvisejících dokumentů a informací, a včetně výše skutečně uhrazené ceny za plnění Zakázky), a to v termínech dle ustanovení §219 ZZVZ.
- 14.8 Smluvní strany podpisem této Rámcové dohody vylučují aplikaci ustanovení §557 a §1805 OZ.
- 14.9 Smluvní strany si nepřejí, aby nad rámec výslovných ustanovení této Rámcové dohody byla jakákoliv práva a povinnosti dovozovány z dosavadní či budoucí praxe zavedené mezi Smluvními stranami či zvyklostí zachovávaných obecně či v odvětví týkajícím se předmětu plnění této Rámcové dohody, ledaže bude výslovně sjednáno jinak.
- 14.10 Pro vyloučení pochybností Poskytovatel výslovně potvrzuje, že je podnikatelem, uzavírá tuto Rámcovou dohodu při svém podnikání, a na tuto Rámcovou dohodu se tudíž neuplatní ustanovení §1793 OZ.
- 14.11 Práva vyplývající z této Rámcové dohody a Dílčích smluv či jejich porušení se promlčují ve lhůtě **čtyř (4) let** ode dne, kdy právo mohlo být uplatněno poprvé.
- 14.12 Tato Rámcová dohoda je vyhotovena ve **čtyřech (4) originálních vyhotoveních**, z nichž každá ze Smluvních stran obdrží po **dvou (2) vyhotoveních**.
- 14.13 Veškeré Přílohy připojené k této Rámcové dohodě tvoří její neoddělitelnou součást.
- 14.14 Poskytovatel bere na vědomí, že tato Rámcová dohoda bude zveřejněna v registru smluv postupem dle zákona č. 340/2015 Sb., o zvláštních podmínkách účinnosti některých smluv, uveřejňování těchto smluv a o registru smluv, v platném znění.
- 14.15 Tato Rámcová dohoda nabývá platnosti dnem jejího podpisu oběma smluvními stranami a účinnosti dnem jejího uveřejnění v registru smluv.
- 14.16 Smluvní strany prohlašují, že s obsahem této Rámcové dohody souhlasí, rozumí jí a zavazují se k jejímu plnění a že Rámcová dohoda byla uzavřena podle jejich vážné a svobodné vůle prosté tísňe. Na důkaz toho připojují své podpisy.

V Hradci Králové dne _____ 2022

Za Objednatele:

Lesy České republiky, s.p.:

Ing. Jiří Groda
Digitálně podepsal
Ing. Jiří Groda
Datum: 2022.02.03
08:27:14 +01'00'

Podpis: _____

Jméno: Ing. Jiří Groda

Funkce: pověřený řízením státního podniku

V _____ dne _____ 2022

Za Poskytovatele:

ha-vel internet s.r.o.:

Ing. Pavel Halfar
Digitálně
podepsal:
31.01.2022
15:51

Podpis: _____

Jméno: Ing. Pavel Halfar

Funkce: jednatel

Příloha 1
Katalog služeb

Katalog telekomunikačních služeb

pro Lesy České republiky, s.p.



22.10.2020

Obsah

Obsah	2
Seznam tabulek	2
1. Úvod	3
1.1. Společné technické podmínky pro poskytování telekomunikačních služeb	3
1.2. Technické požadavky na propojení lokalit se sítí Poskytovatele	4
1.3. Připojení Internetu do sítě LČR	5
2. Struktura Katalogových listů služeb	7
3. Následky neplnění SLA	11
4. Lokality	13
5. Seznam služeb	13
6. Součinnost Objednatele	13
7. Katalogové listy Telco služeb	13
7.1. Internet	14
7.2. Datová konektivita	18
7.3. Veřejná telefonní linka	22
7.4. Hlasové propojení	27
7.5. Podpora objednatelů	30
7.6. Dohled služeb	36
7.7. Billing hovorného	40
7.8. Billing služeb	43
8. Definice pojmů a zkratk	46

Seznam tabulek

Tabulka 1: Kreditace SLA	12
Tabulka 2: Seznam Telco služeb popsaných v rámci tohoto Katalogu služeb	13

1. Úvod

Katalog služeb elektronických komunikací (dále jen „KS“ nebo také „Katalog služeb“) je dokumentem obsahujícím soubor Katalogových listů, které detailně popisují telekomunikační služby (dále jen „Telco služby“ nebo pouze „služba“).

KS obsahuje detailní popis jednotlivých Telco služeb, jejich rozsah, cenkové položky, garantovanou kvalitu Telco služeb a způsob jejího měření, příp. další požadované parametry Telco služeb. KS je výchozím dokumentem pro uzavírání prováděcích smluv.

1.1. Společné technické podmínky pro poskytování telekomunikačních služeb

Objednatel požaduje zajistit telekomunikační služby pro přibližně 300 lokalit v rámci ČR včetně dvou datových center, primárního v Hradci Králové (ID LČR = 197) a záložního v Týništi nad Orlicí (ID LČR = 9999).

Záložní datové centrum v Týništi nad Orlicí (ID LČR = 9999) bude Objednatelem vybudováno teprve v průběhu plnění této veřejné zakázky.

V lokalitě Hradec Králové (ID LČR=197), kde je umístěno primární datové centrum, není (vzhledem k plánované rekonstrukci střechy) možné umístit žádné zařízení na střechu budovy.

Dedikovaný přímý datový propoj mezi primárním a záložním datovým centrem není předmětem plnění.

Internetová konektivita je Objednatelem požadována pouze v lokalitách datových center.

Datová konektivita jednotlivých lokalit je významně povýšena oproti stávajícím rychlostem, a to z důvodu zajištění nároků nových informačních systémů na centralizaci a vzdálený přístup k datům. Požadované minimální rychlosti jsou uvedeny v Příloze č. 3 ZD – Ceník a pro základní přehled také v tabulce níže:

Skupina	Název skupiny	Minimální požadovaná rychlost – Datová konektivita
1	Datová centra	1 Gbps
2	KŘ a LZ	50 Mbps
3	Lesní správy a správy toků	20 Mbps
4	Polesí	10 Mbps

Lokality jsou seskupeny do skupin (tzv. balíčků), které budou poptávány vždy jako celky vždy na minimální garantovanou dobu. Balíčky jsou tvořeny tak, aby obsahovaly geograficky blízké lokality (odpovídají regionům).

Během čtyř let trvání veřejné zakázky Zadavatel předpokládá změny v jednotkách lokalit z důvodů jejich rušení, stěhování nebo zřizování. Změny se mohou týkat přibližně 10 % z celkového počtu uvedených lokalit.

Zadavatel požaduje stabilní služby s vysokou dostupností a z těchto důvodů si vymíní níže uvedené podmínky na služby a technologie, kterými bude předmět plnění zajišťován:

- Zadavatel omezuje nevhodné a nelicencované přenosové technologie a připouští výhradně tyto přenosové technologie:
 - metalická vedení,
 - optická vedení,
 - radiové spoje pracující na kmitočtech s individuálním oprávněním (anebo LTE či VSAT),
- Zadavatel požaduje v Předávacím protokolu (dle bodu 4.7 dílčí smlouvy) informace o konkrétní technologii, kterou dodavatel plánuje použít a o způsobu realizace u každé jednotlivé služby.
- Zadavatel požaduje plnění v souladu s požadavky na informační a kybernetickou bezpečnost, majetkovou kontrolu a krizovou připravenost, zejména součinnost při plnění povinností, vyplývajících z rozhodnutí státních orgánů vykonávajících působnost na úseku kybernetické bezpečnosti.
- Zadavatel požaduje funkční dohledové pracoviště dodavatele v režimu 24x7, které poskytuje aktuální informace od dodavatele z jednotlivých rádiových, metalických a optických spojů, směrovačů a sestavených

spojů bod-bod. Tato data poskytovaná dodavatelem musí obsahovat statistické informace pro vyhodnocování kvalitativních a kvantitativních parametrů komponent/služeb:

- napojení do dohledu pro monitoring dostupnosti a výpočet SLA,
 - provozní logování přenosového prostředí a směrovačů,
 - bezpečnostní logy přenosového prostředí a směrovačů,
5. Zadavatel požaduje, aby dodavatel disponoval dohledovým systémem podporujícím správu služeb, konfigurací, alarmů, událostí včetně nástrojů pro provoz prostředků se schopností monitorovat požadované parametry služeb.
 6. Zadavatel požaduje, aby síť dodavatele disponovala páteřními propoji umístěnými v každém kraji, které jsou zálohované a jsou připojeny dvěma nezávislými dostatečně kapacitními uplinky pro dosažení vysoké dostupnosti služeb.
 7. Zadavatel požaduje, aby dodavatel disponoval technickými středisky v každém kraji (pro zajištění instalace a servisu).
 8. Zadavatel požaduje, aby síť dodavatele disponovala minimálně dvěma zcela nezávislými dostatečně kapacitními propoji do NIX a dvěma zahraničními zcela nezávislými dostatečně kapacitními propoji pro zajištění tranzitní internetové konektivity různými poskytovateli.
 9. Zadavatel požaduje, aby síť poskytovatele používala oddělenou infrastrukturu pro Internet a Privátní síť.
 10. Zadavatel požaduje, aby dodavatel měl zajištěnu AntiDDoS ochranu vlastní sítě a infrastruktury, která je implementována v jeho síti, s ohledem na dosažení vysoké dostupnosti služeb (s dostatečnou mitigační propustností)
 11. Zadavatel požaduje, aby dodavatel měl zajištěnu DDoS ochranu internetové konektivity minimálně v rozsahu:
 - síťové detekce volumetrických útoků,
 - síťové detekce útoků na aplikační vrstvu,
 - neomezené mitigace s minimální mitigační propustností shodnou s kapacitou Internetové konektivity,
 - mitigace volumetrických útoků,
 - mitigace aplikačních útoků,
 - zřízení služby včetně prvotní implementace,
 - měsíční reporty provozu,
 - přístup na on-line zákaznický portál,
 - proaktivní upozornění na případný útok.

1.2. Technické požadavky na propojení lokalit se sítí Poskytovatele

První etapa realizace takto koncipované sítě zahrnuje samotné propojení sítě Poskytovatele s lokalitou Hradec Králové. Lokalita Týniště nad Orlicí nebude připravená na propojení dříve než během 1 roku. Schéma propojení je uvedeno na Obrázek 1. Jakmile bude lokalita Týniště nad Orlicí připravená pro propojení bude cílové propojení lokalit dle Obrázek 2: cílový stav propojení sítě Objednatel a síť Poskytovatele. Na obrázcích níže jsou fialově označené služby (datová konektivita), které jsou předmětem VZ.

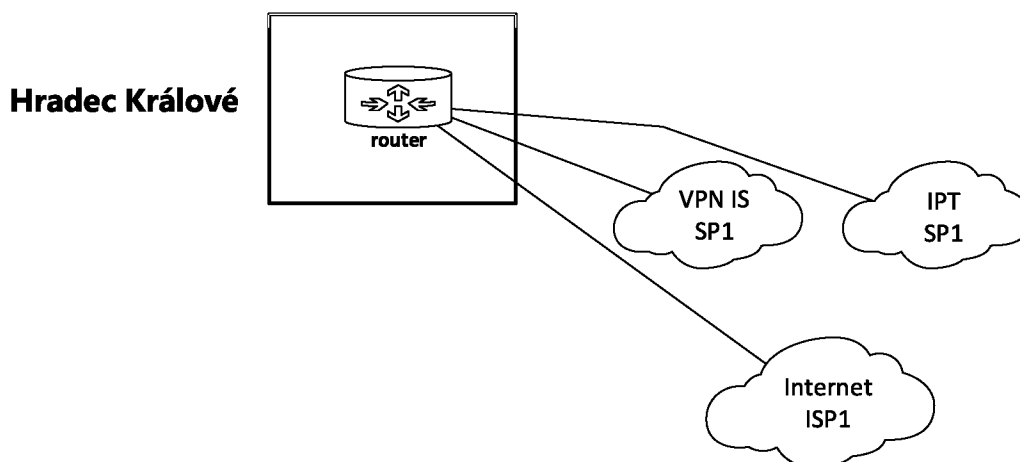

Obrázek 1: první etapa propojení HK a síť Poskytovatele

Sítě Objednatele a Poskytovatele se propojí v propojovacích bodech Hradci Králové (ID LČR = 197) a v Týništi nad Orlicí (ID LČR = 9999).

Linková rychlost portů propojujících zařízení Objednatele a Poskytovatele musí být taková, aby zajistila přenos veškeré kapacity všech služeb zajišťovaných daným Poskytovatelem dle detailních požadavků v katalogu služeb, a to v obou propojovacích bodech.

Propojení sítě Poskytovatele a zařízení LČR v propojovacím bodě je součástí služeb připojení lokalit včetně nákladů na toto propojení. S podporou níže uvedených technických parametrů:

- Podpora IEEE 802.1q VLAN
- Podpora dynamického routovacího protokolu BGP
- Podpora BFD pro BGP dle RFC 5882 (rx/tx timer 300, multi 3-5)
- Podpora linkové agregace portu dle IEEE 802.1AX
- Podpora přenosu provozu MTU 1500 bez nutnosti fragmentace provozu (Ethernet Frame 1522 včetně VLAN tagu)

Schematicky je propojení jednotlivých Poskyvatelů znázorněno níže na Obrázek 2.

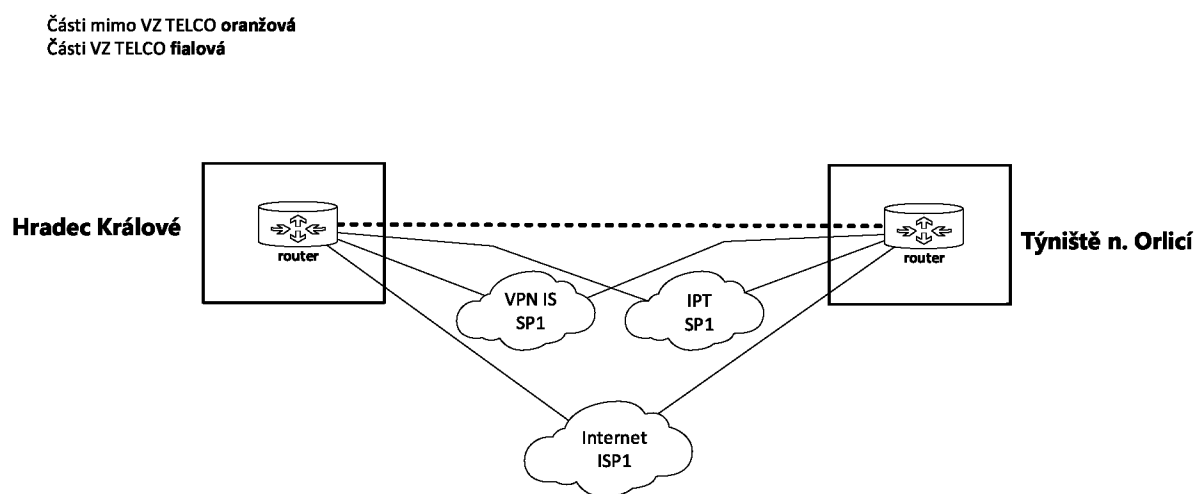

Obrázek 2: cílový stav propojení sítě Objednatel a sítě Poskytovatele

1.3. Připojení Internetu do sítě LČR

Internetová konektivita bude propojená s Poskytovatelem ve dvou propojovacích bodech Hradci Králové (ID LČR = 197) a v Týništi nad Orlicí (ID LČR = 9999), s využitím stávajícího propojení (sdílené fyzické porty), ale provoz bude oddělen pomocí VLAN. Poskyvatel musí zajistit veřejné IP adresy na propojení sítě LČR v lokalitách DC Hradec Králové a DC Týniště nad Orlicí (2x podsít' s maskou /29) a to navíc k požadovaným veřejným adresám. S podporou níže uvedených technických parametrů:

- Podpora IEEE 802.1q VLAN
- Podpora dynamického routovacího protokolu BGP
- Podpora BFD pro BGP dle RFC 5882 (rx/tx timer 300, multi 3-5)
- Podpora linkové agregace portu dle IEEE 802.1AX
- Podpora přenosu provozu MTU 1500 bez nutnosti fragmentace provozu (Ethernet Frame 1522 včetně VLAN tagu)

Níže Obrázek 3 schematicky znázorňuje propojení Internetu na LČR síť.

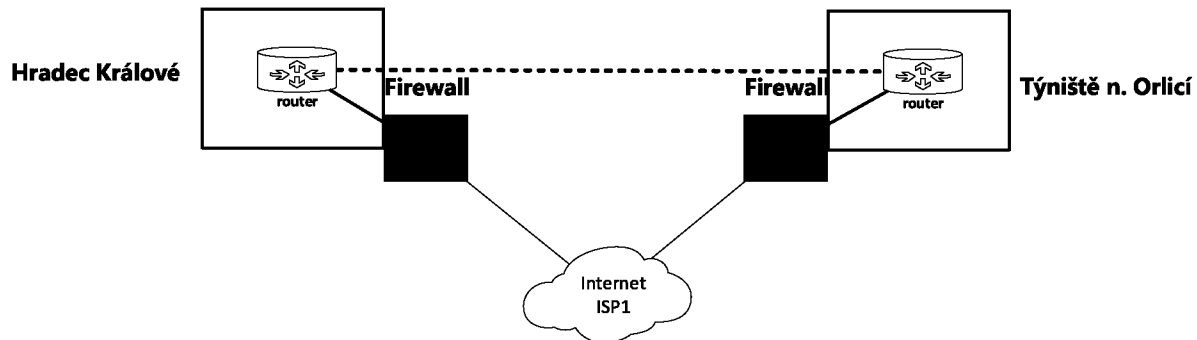

Obrázek 3: cílové řešení propojení Internetu k LČR

2. Struktura Katalogových listů služeb

Katalogové listy jednotlivých Telco služeb s jejich popisem jsou uváděny v následující struktuře:

název parametru	Vysvětlení
Kód služby	<p>Jednoznačné označení Telco služby ve formě „IDLCR AAxx“.. Slouží pro identifikaci daného typu Telco služby v dokumentech a evidenci.</p> <p>IDLCR je číselný kód lokality, AA je dvoupísmenný kód typu služby, xx je pořadové číslo služby daného typu do dané lokality.</p>
Název služby	Pojmenování Telco služby.
Popis služby	Stručný a výstižný popis Telco služby.
Dostupnost služby měsíční (v %)	<p>Stav, kdy všechny parametry Telco služby splňují limity uvedené v technické specifikaci Telco služby. Parametry jsou stále kontrolovány monitorovacím systémem a zároveň se evidují veškeré (oprávněné i neoprávněné) stížnosti Uživatelé na dostupnost Telco služby. Dostupnost se udává v % za období jednoho (1) kalendářního měsíce, a to v rámci období stanoveného rozsahem zaručeného provozu Telco služby.</p> <p>Doby nedostupnosti služby jsou matematicky zaokrouhleny na celé minuty.</p> <p>Dostupnost služby má definovány úrovně: Gold, Silver.</p>
Rozsah zaručeného provozu služby	<p>Časové období, kdy musí být Telco služba dostupná.</p> <p>Jsou definovány tyto režimy:</p> <ul style="list-style-type: none"> • „7 x 24“ - nepřetržitě všechny dny v roce 0.00-24.00 hodin • „5 x 24“ - nepřetržitě všechny Pracovní dny v roce 0.00-24.00 hodin • „5 x 16“ – v Pracovní dny 6.00-22.00 hodin • „5 x 12“ – v Pracovní dny 7.00-19.00 hodin • „5 x 10“ – v Pracovní dny 8.00-18.00 hodin • „5 x 8“ – v Pracovní dny 8.00-16.00 hodin <p>Jako referenční pro čas podpory platí místní časové pásmo, ve kterém se nachází Objednatel.</p>
Max. počet výpadků	Maximální počet stavů Telco služby, kdy Telco služba nebyla dostupná v rámci jednoho (1) kalendářního měsíce.
Max. doba jednoho výpadku dat (v hodinách)	<p>Parametr vyjadřuje maximální souvislé období, ve kterém došlo k neobnovitelné ztrátě dat Uživatelů při Havárii systému a následné obnově (RPO - Recovery Point Objective). Souvislá doba ztráty dat nemusí nutně souviset s dostupností Telco služby, ale ošetřuje chyby v Telco službě nebo chyby způsobené lidským faktorem, které vedou k neobnovitelné ztrátě dat.</p>
Doba reakce (v minutách)	<p>Doba mezi okamžikem nahlášení Incidentu nebo Elektronické Objednávky Objednatelem a informováním Objednatele o krocích vedoucích k jejímu odstranění či vypořádání a v případě možnosti také o předpokládané době jejího ukončení či vypořádání.</p> <p>Zároveň je tato doba reakce platná i jako maximální prodleva pro informování Objednatele o ukončení tohoto Incidentu nebo vypořádání Elektronické Objednávky.</p>

název parametru	Vysvětlení
Odstranění závady kategorie V, N (v hodinách)	<p>Je časová lhůta, ve které se, v závislosti na kategorii závady, Poskytovatel zavazuje provést její odstranění nebo snížení její úrovně až do úplného odstranění.</p> <p>Doplňuje parametr „Dostupnost služby měsíční (v %)“ a rozšiřuje jej o situace, kdy je Telco služba dostupná, ale s nižší kvalitou nebo omezeními, která jsou uvedena v definici kategorií Incidentu.</p> <p>Maximální doba odstranění závady kategorie V odpovídá parametru „Dostupnost služby měsíční (v %)“. Časová lhůta se počítá pouze v rámci období stanoveného rozsahem zaručeného provozu Telco služby.</p> <p>Kategorie Incidentu je výchozím ukazatelem pro nastavení stupně naléhavosti v Service Desku. Stupeň naléhavosti v Service Desku stanovuje Objednatel. Poskytovatel je oprávněn toto nastavení korigovat v souladu s objektivním zjištěním a na základě dohovoru s Objednatel. Podrobnější specifikace kategorií je uvedena v popisech jednotlivých katalogových Telco služeb.</p> <p>Obecné definice kategorií:</p> <ul style="list-style-type: none"> • Kategorie – vysoká (V) <ul style="list-style-type: none"> ○ Stav, kdy jsou nedostupné hlavní funkce Telco služby, omezuje činnost Uživatel. • Kategorie – nízká (N) <ul style="list-style-type: none"> ○ Stav, kdy nejsou ohroženy hlavní funkce Telco služby, pouze snížen komfort práce Uživatel.
Doba vypořádání Elektronické Objednávky (ve dnech)	<p>Maximální doba, která uplyne od okamžiku nahlášení Elektronické Objednávky Objednatele na kontaktní místo Poskytovatele do okamžiku nastavení požadovaného stavu řešitelem (Poskytovatelem) a oznámení o vypořádání Elektronické Objednávky Objednateli.</p> <p>Doba vypořádání Elektronické Objednávky se počítá v režimu „5 x 24“, tedy nepřetržitě všechny Pracovní dny v roce 0.00-24.00 hodin, přičemž jeden (1) den odpovídá 24 hodinám a doba se počítá na celé minuty.</p> <p>Doba vypořádání Elektronické Objednávky Poskytovatelem je závazná pouze pro Elektronické Objednávky vztahující se na existující infrastrukturu, které nezakládají požadavek na dobudování dodatečné konektivity. V případě, kdy není možné Elektronickou Objednávku z důvodu uvedeného v předchozí větě akceptovat (Elektronická Objednávka zakládá požadavek na dobudování dodatečné konektivity), je Poskytovatel povinen tuto skutečnost v rámci „Doby vypořádání Elektronické Objednávky“ Objednateli sdělit. V takovém případě předloží Poskytovatel Objednateli nabídku na poskytnutí Telco služby.</p> <p>Do Doby vypořádání Elektronické Objednávky Poskytovatelem není započítávána doba:</p> <ul style="list-style-type: none"> • nezbytná pro vyřízení povolení (ve smyslu lhůt samotných řízení, které Poskytovatel nemůže ovlivnit), vztahujících se ke konkrétnímu území (např. územní a stavební řízení vedená příslušnými úřady, licenční řízení, vedené Českým telekomunikačním úřadem), • trvání stavební uzávěry vymezená příslušnými úřady, • kdy není možné provádět zemní práce z důvodu vyšší moci anebo krajní nepřízně počasí v zimním období. <p>(dále souhrnně jen „Vyluky z Doby vypořádání Elektronické Objednávky“)</p>

název parametru	Vysvětlení
Proaktivní monitoring služby	Proaktivní monitoring služby znamená, že Poskytovatel její nedostupnost, zjištěnou na základě automatizovaného monitoringu služby prováděného dle definice v katalogovém listu služby, bude považovat za Poruchu stejně tak, jakoby byla ve stejném okamžiku nahlášena Objednatel.
Okno údržby	<p>Je časové období, ve kterém je možné provést dohodnutý a schválený Výpadek služby, který se nezapočítává do dostupnosti Telco služby. Okna údržby (maintenance window, Údržbová výluka) jsou přednostně plánována mimo hlavní Pracovní dobu Objednatele. Standardně zejména noční hodiny 22:00-06:00, nepracovní dny a víkendy.</p> <p>O provedení Okna údržby žádá Poskytovatel Objednatele prostřednictvím dohodnutého komunikačního kanálu (SPOC).</p> <p>Požadavek na Údržbovou výlukou musí obsahovat:</p> <ul style="list-style-type: none"> ● Datum a čas zahájení a ukončení Údržbové výluky ● Předmět Údržbové výluky ● Lokalitu/y postižené Údržbovou výlukou ● Výpis Telco služeb, u kterých má Údržbová výluka dopad do kvality nebo dostupnosti Telco služby a jaký ● Odpovědnou osobu (koordinátor Údržbové výluky) a její kontakt <p>Poskytovatel musí podat žádost o Okno údržby minimálně 10 Pracovních dní před požadovaným datem Údržbové výluky.</p> <p>Objednatel prostřednictvím SPOC podá Poskytovateli vyrozumění o vyřízení Požadavku na Údržbovou výlukou.</p> <p>Pokud Objednatel Požadavek na Údržbovou výlukou zamítne, je povinen umožnit Poskytovateli provedení Okna údržby v náhradním termínu, nejpozději 25 Pracovních dnů od původně požadovaného a zamítnutého termínu o provedení Okna údržby.</p> <p>Pokud není ve specifikaci Telco služby uvedeno jinak, platí pro Okno údržby následující omezení:</p> <ul style="list-style-type: none"> ● Četnost maximálně 1x měsíčně ● Délka trvání maximálně 12 hodin
Metodika měření dostupnosti	<p>Metodika měření a vyhodnocování dostupnosti měřených i neměřených SLA parametrů Telco služby.</p> <p>Akceptační testy při převzetí nové nebo modifikované služby musí splnit parametry a limity zde uvedené, jinak Objednatel není povinen službu převzít. Doba vypořádání Elektronické objednávky se touto skutečností nijak neprodlužuje.</p> <p>Akceptační testy provádí Poskytovatel. Na žádost Objednatele je Poskytovatel povinen poskytnout nezbytnou součinnost při revizi (opakování) akceptačního testu Objednatel.</p>
Popis služby a činností	<p>Charakteristika Telco služby a popis konkrétních požadovaných činností, které se k Telco službě váží a které Poskytovatel provádí pravidelně bez Elektronické Objednávky Objednatele, avšak nejsou exaktně měřitelné.</p> <p>Popis prováděných činností obsahuje činnosti prováděné v současné době, které se však mohou měnit adekvátně k případným změnám, vývoji či optimalizaci infrastruktury, prostřednictvím které jsou poskytovány tyto Telco služby, v souladu se změnami dohodnutými s Objednatel, přičemž však nesmí dojít ke snížení kvality poskytovaných Telco služeb.</p>
Parametry a rozhraní předání služby	Definice rozhraní předání konkrétní Telco služby Objednateli a definice parametrů požadovaných Poskytovatelem pro zřízení (zavedení) Telco služby.

název parametru	Vysvětlení
Parametry a rozhraní předání služby – Místo	<p>Předávací místo Telco služby je definováno dle číselníků lokalizace Telco služby.</p> <p>Číselník je ve správě Objednatele a je přístupný Poskytovateli. Číselník je postaven s přesností na místnost (prostor) předávacího místa Telco služby.</p> <p>Místo musí obsahovat další zpřesňující parametry ukončení Telco služby (číslo datové zásuvky / rack / pozice v racku atd.). Pokud umístění není zadáno Objednatelem, Poskytovatel navrhne umístění, které Objednatel akceptuje před předáním Telco služby.</p> <p>Číselník bude doplňován na základě změn/stavebních úprav v Lokalitách či zavedení nových lokalit Objednatelem.</p>
Matice zodpovědnosti	<p>Zodpovědnost za prováděné činnosti ve formě RACI matice (R = Zodpovídá za provedení, A = Zodpovídá za rozhodnutí, C = Musí být konzultováno, I = Musí být informován).</p>
Předpoklady služby	<p>Nutné předpoklady pro poskytování Telco služby (například nutná součinnost Objednatele).</p>
Výjimky služby	<p>Definice specifických podmínek, kdy porušení kvalitativních parametrů Telco služby neznamená, že je Telco služba nedostupná.</p>
Reporting	<p>Popis způsobu, struktury, parametrů a četnosti reportingu Telco služby.</p>
Cena služby	<p>Vlastní Ceník jednotlivých možných variant Telco služby.</p> <p>Typy ceníkových položek:</p> <ul style="list-style-type: none"> • Jednorázová Cena Telco služby – Cena, která náleží Poskytovateli za jednorázové poskytnutí takové Telco služby Objednateli v daném Fakturačním období • Měsíční Cena Telco služby – Cena, která náleží Poskytovateli měsíčně za poskytování takové Telco služby Objednateli po dobu celého Fakturačního období. V případě, že Telco služba nebyla poskytována po celé Fakturační období, bude Cena takovéto Telco služby stanovena poměrem provozovaných dnů k celkovému počtu dnů v daném Fakturačním období • Objemová Cena Telco služby – Cena, která náleží Poskytovateli jednorázově za poskytnutí jedné (1) jednotky objemu takové Telco služby Objednateli v daném Fakturačním období
Ostatní	<p>Ostatní specifické parametry Telco služby.</p>

3. Následky neplnění SLA

V případě, že Poskytovatel nedosáhne sjednané úrovně SLA v kterémkoliv kalendářním měsíci poskytování Telco služeb, vzniká Objednateli nárok na slevu z Ceny ve výši definované v parametru označeném jako „kredit“ v každém jednotlivém SLA.

Zde uvedená Tabulka 1 výše kreditů slouží pro stanovení konkrétních hodnot kreditů u každé z Telco služeb.

Kredity jsou stanoveny procentem z Celkové ceny Telco služby každé Instance služby v daném měsíčním účtovaném období. Zároveň je však stanovena minimální výše kreditu, která se uplatní v případech, kdy je procentuální sankce vzhledem k ceně Instance služby nižší než tato minimální výše kreditu.

Kredity se sčítají, tudíž v konečném důsledku mohou přesáhnout 100% ceny dané Instance služby. Celková výše slevy, kterou je Objednatel oprávněn uplatnit vůči Poskytovateli za daný kalendářní měsíc, je limitována do výše 100 % z Celkové ceny dodaných Telco služeb za daný kalendářní měsíc, ve kterém k porušení Úrovně služeb došlo. Toto omezení výše slevy neplatí pro parametr „Doba vypořádání Elektronické Objednávky (ve dnech)“.

Sankční mechanismus slouží k tomu, aby byl Poskytovatel motivován k dodržování dohodnutých SLA.

Právo na náhradu škody vzniklé z porušení dohodnutých parametrů SLA se nezapočítává na zde uvedený sankční mechanismus, tj. Objednatel je oprávněn uplatnit nároky na náhradu škody vedle mechanismu kreditů a nad jejich rámec.

Uplatnění sankcí bude provedeno formou slevy z příštího období. Uplatnění sankcí za poslední období bude odečteno z výše platby za poslední období.

Objednateli vzniká nárok na kredity za nesplnění měřitelných SLA takto:

název parametru	Kredit v %	minimální výše kreditu v Kč	max. kredit za 1 měsíc v %	způsob výpočtu
Dostupnost služby měsíční (v %)	1%	50 Kč	do výše 50% z celkového objemu dodaných Telco služeb	za každých započatých 1% přes povolený limit
Max. počet výpadků	10%	100 Kč		za každý výpadek přes povolený limit
Max. doba jednoho výpadku dat (v hodinách měsíčně)	10%	1 000 Kč		za každou započatou hodinu přes povolený limit
Doba reakce (v minutách)	5%	50 Kč		za každých započatých 30 minut přes povolený limit
Odstranění závady kategorie V	-	-		již uplatněno v rámci parametru „dostupnost služby měsíční (v %)“
Odstranění závady kategorie N	3%	200 Kč		za každých 8 provozních hodin služby přes povolený limit
Doba vypořádání Elektronické Objednávky (ve dnech)	5%	100 Kč		za každý i započatý jeden (1) kalendářní den přes povolený limit
Neplnění kterékoliv povinnosti vyplývajících z neměřených parametrů SLA	5%	100 Kč		jednorázově za každé jednotlivé porušení povinností Poskytovatele s tím, že je povinností Poskytovatele zjištěnou závadu do doby stanovené Objednatelem odstranit. Při nesplnění této doby je Objednatel oprávněn znovu uplatnit penalizaci.

Tabulka 1: Kreditace SLA

Čas výpadku Telco služby se počítá následujícím způsobem:

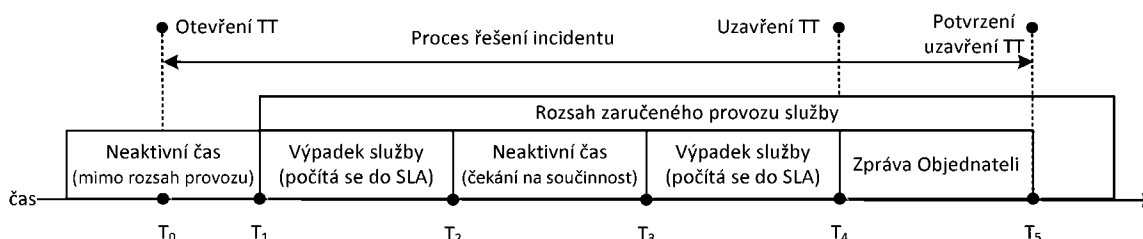

Pro uvedený případ je celkový počet minut nedostupnosti $H = (T_2 - T_1) + (T_4 - T_3)$.

Každý Incident způsobící nedostupnost Telco služby musí být registrován Poskytovatelem a proaktivně předáván Objednateli v rámci reportingu s validací Poskytovatele a odůvodněním Výpadku služby s maximálním zpožděním předání dat do 3 Pracovních dnů od ukončení Výpadku služby.

Výpadky služeb mimo parametru „Rozsah zaručeného provozu služby“ jsou vždy považovány za neaktivní čas (pozastavení TT), tento čas se do výpočtů SLA nezahrnuje.

Neaktivní čas (pozastavení TT) představuje veškerá časová období, během nichž se Výpadek služeb nebere v úvahu pro výpočet SLA ukazatelů, a to z následujících důvodů:

- Neshoda ze strany Objednatele s procesem řešení Incidentů (incident managementu) (např. nebyl otevřen potřebný poruchový lístek (trouble ticket))
- Časové období mimo parametru „Rozsah zaručeného provozu služby“
- Zjistí se, že zdroj poruchy spadá do odpovědnosti Objednatele
- Neposkytnutí nutné součinnosti Objednatele, zejména pak:
 - Objednatel neumožní vstup do prostor, kde je umístěna komunikační infrastruktura pro poskytování Telco služeb;
 - V případě, kdy příčina Poruchy vznikla na majetku Objednatele, Objednatel nezajistil ve stanoveném čase, místě a konfiguraci dodávku potřebného hardware pro opravu či výměnu hardware;
 - V případě, kdy příčina Poruchy vznikla na majetku Objednatele, který je využíván Poskytovatelem pro účely poskytování Telco služeb Objednateli.
- Během Okna údržby nebo tak, jak může být vždy pro konkrétní případ dohodnuto
- Čas mezi ukončením obnovy služby (notifikace Objednateli) a konečným uzavřením poruchového lístku (trouble ticket)
- V průběhu řešení Incidentu není Objednatel informován o změně stavu Telco služby až do okamžiku ukončení řešení.
- Objednatel nesplní povinnosti spolupráce tak, jak je výslovně uvedena ve Smlouvě (neposkytnutí potřebné součinnosti, nedodržení předepsaných postupů), čímž Poskytovateli zároveň vzniká povinnost o takovém porušení Objednatele informovat bez zbytečného odkladu poté, jakmile mu bude takové porušení známo či mělo být při odborné péči známo
- Překážka ve smyslu § 2913 OZ

Postup výpočtu skutečně dosažené hodnoty parametru:

Dostupnost Telco služby v kalendářním měsíci n se vypočte podle vzorce:

$$D_n = \frac{H_n - \sum_0^p H_i}{H_n} * 100$$

D_n – dostupnost Telco služby v kalendářním měsíci n

H_n – celkový počet minut v kalendářním měsíci n

H_i – počet minut nedostupností Telco služby v kalendářním měsíci n během Incidentu i

p – počet nedostupností v kalendářním měsíci n

4. Lokality

Telco služby definované v rámci tohoto Katalogu služeb jsou poskytovány v Lokality (objektech).

Seznam Lokalit je definován v Příloze č. 2 Smlouvy.

Lokality definuje Objednatel včetně jejich jednoznačného identifikátoru (IDLCR), který se pak používá při vzájemné komunikaci s Poskytovatelem. Tento IDLCR se používá také v rámci identifikace Telco služeb.

5. Seznam služeb

Služby poskytované Poskytovatelem jsou zejména:

označení služby	TELCO - název služby
IN	Internet
DK	Datová konektivita
TL	Veřejná telefonní linka
HP	Hlasové propojení
PO	Podpora Objednatele
DS	Dohled služeb
BH	Billing hovorného
BS	Billing služeb

Tabulka 2: Seznam Telco služeb popsanych v rámci tohoto Katalogu služeb

6. Součinnost Objednatele

Závazky a služby poskytované Objednatelem pro Poskytovatele jako nutná součinnost:

- Poskytnutí prostor pro umístění technologie
- Zajištění napájení v objektech, kde Poskytovatel umístí technologii
- Zajištění přístupů do lokalit

7. Katalogové listy Telco služeb

7.1. Internet

název parametru	Vysvětlení
Kód služby	IN
Název služby	Internet
Popis služby	Poskytování přístupu k celosvětové síti Internet v dané Lokalitě o definované rychlosti včetně zajištění přístupové linky.

7.1.1. Kvalita služby

Parametry a úroveň služby	Gold	Silver
Dostupnost služby měsíční (v %)	99,6%	90,0%
Rozsah zaručeného provozu služby	7 x 24	5 x 10
Max. počet výpadků (za měsíc)	2	5
Max. doba jednoho výpadku dat (v hodinách)	-	-
Doba reakce (v minutách)	30	30
Odstranění závady kategorie V (v hodinách) (vyplývá z kombinace parametrů Dostupnost a Rozsah provozu)	2:55	21:43
Odstranění závady kategorie N (v hodinách)	48	72
Doba vypořádání Elektronické Objednávky (ve dnech)	21	30
Proaktivní monitoring služby	Ano	Ne

7.1.2. Okno údržby

Standardní dle definice.

7.1.3. Metodika měření dostupnosti

Měření dostupnosti (availability) Telco služby bude prováděno v souladu s doporučením ITU-T Y.1541, přičemž kvalita služby musí odpovídat třídě Class 2 u kategorie Gold a Class 2 s výjimkou IPTD, které může být až 400ms u kategorie Silver.

Místo měření jednosměrného zpoždění (IPTD) je možné alternativně měřit obousměrné zpoždění (round trip time, RTT), přičemž platí, že hodnota RTT může být maximálně rovna dvojnásobku povolené hodnoty IPTD.

Služba je dále považována za nedostupnou (kategorie V) v těchto případech:

- Nefunkční jmenný překlad (soubor poskytnutých DNS serverů Poskytovatele)
- Blokování přidělené IP adresy jinou MAC adresou (kolize IP adres)

Služba má sníženou dostupnost (kategorie N):

- Snížení garantované rychlosti na předávacím rozhraní Telco služby pod 80% po dobu delší než 1 hodina
- Ztrátovost paketů překročí 5% při datovém toku nad 80% garantované rychlosti

Měření utilizace/vytížení připojení je prováděno průběžně informativně nepřímým způsobem, že je kontinuálně sledován datový tok na rozhraní Telco služby. Výstup je dostupný Objednateli formou reportu v požadovaných časových celcích a intervalech měření na základě Požadavku Objednatele.

Měření rychlosti může být validováno na vyžádání Objednatele pomocí přenosu souboru definované velikosti z definovaného zdroje (serveru) v síti Internet (test rychlosti download) a zpět (test rychlosti upload), přičemž je nutná součinnost Objednatele při případné nutnosti omezení ostatního uživatelského provozu. Pokud není na rozhraní Telco služby dosažena garantovaná rychlost stanovená při zřízení (zavedení) Telco služby v parametrech Telco služby, je Telco služba považována za nedostupnou.

Agregace pro asymetrické rychlosti může ovlivnit kvalitu poskytované služby pouze omezenou měrou, definovanou následujícím způsobem:

-
- průměrná rychlost služby nesmí v žádném směru (downstream, upstream) klesnout pod 50% požadované rychlosti
 - minimálně ve 20% časového období (dvě z deseti měření) poskytování služby musí být dosaženo alespoň 90% hodnoty požadované rychlosti

Ověření se provede minimálně deseti opakovanými měřeními s časovým odstupem jednotlivých měření alespoň 5 minut a v rozmezí maximálně 24 hodin formou přenosu souboru o definované velikosti adekvátní přenosové rychlosti tak, aby přenos souboru pro danou maximální rychlost linky trval alespoň 10 sekund.

Pro měření je možné použít veřejně dostupnou službu pro měření rychlosti (například www.speedtest.net). V případě, že nebude test vyhovující, je možné pro přenos souboru použít server v síti Poskytovatele s protokolem FTP.

V žádném případě není možné povolený agregační poměr akceptovat jako trvalý jev tak, že se v jeho poměru sníží rychlost služby po celou dobu jejího poskytování.

Služba je dále považována za nedostupnou okamžikem řádného nahlášení Objednatele na Service Desk Poskytovatele a to za předpokladu, že je chybový stav Telco služby následně potvrzen.

7.1.4. Popis služby a činností

Základní vlastností je zajištění odesílání, přijímání a směrování (přenos) IP datagramů prostřednictvím veřejné soustavy TCP/IP sítí (Internetem). Přenos je realizován na úrovni síťové vrstvy (L3) za využití daného rozhraní Telco služby, požadovanou symetrickou (stejnou oběma směry) nebo asymetrickou rychlostí (v požadované šířce přenosového pásma, kapacitě). Tato vlastnost vychází z definice IP protokolu (RFC 791).

Asymetrické rychlosti je možné poskytnout s agregací maximálně 1:20.

Služba zahrnuje veškeré potřebné podslužby (např. přístup, směrování, přiřazování IP adres). Přístupový bod k internetovým službám představuje směrovací zařízení instalované v Lokalitě Objednatele. Specifikace rozhraní LAN je uvedena v předávacím protokolu Telco služby.

Pokud budou zvolena dvě připojení pro internetové služby, je nutno uplatnit takové směrování, které bude zajišťovat připojení k Internetu bez přerušení.

7.1.4.1. Přístup k Internetu

Přístup k Internetu představuje přístup prostřednictvím sítě Poskytovatele k veřejnému Internetu v dané Lokalitě a pomocí stanovené šířky pásma.

Součástí této Telco služby je rovněž možnost přidělení rozsahu veřejných IP adres. ..

7.1.5. Parametry a rozhraní předání služby

Parametr	Hodnota	
Konektor	RJ-45F (Ethernet); DDF; Optical	
Verze IP protokolu	IPv4; IPv6; IPv4+IPv6	
Dynamické směrování	Ano; Ne	
Požadovaná velikost bloku (IPv4 nebo IP v6) adres	dle podkapitoly Ceník tohoto Katalogového listu	
Tarifikace	Paušální bez tarifikace a bez omezení limitu dat	
Místo	Místo ukončení a předání Telco služby (dle číselníku lokalizace Telco služeb)	
Rychlost připojení	Dle podkapitoly Ceník tohoto Katalogového listu do maximální rychlosti rozhraní	
Typ rozhraní		
Typ rozhraní	Rychlost rozhraní	Protokol
10BASE-T, 100BASE-TX, 1000BASE-TX, 1000BASE-LX	10 Mb/s, 100 Mb/s, 1 Gb/s (Ethernet)	IEEE 802.3, 802.3u, 802.3ab, 802.3z

Parametr místo předání služby nelze měnit.

7.1.6. Matice zodpovědnosti

Zodpovědnost za prováděné činnosti ve formě RACI matice (R = Zodpovídá za provedení, A = Zodpovídá za rozhodnutí, C = Musí být konzultováno, I = Musí být informován).

Činnost	Objednatel	Poskytovatel
Změna parametrů služby	A	R,C
Měření a poskytování informací o parametrech služby	I	R,A

7.1.7. Předpoklady služby

Poskytovatel se zavazuje provést šetření dostupnosti Telco služby v místě Objednatelem požadovaného zřízení Telco služby v termínu definovaném parametrem „Doba vypořádání Elektronické Objednávky“.

Pokud není při zřízení (zavedení) Telco služby dohodnuto jinak, je minimální doba odběru Telco služby stanovena na jeden (1) rok.

Změna parametrů služby ze strany Objednatele je možná maximálně 1x v rámci kalendářního měsíce.

7.1.8. Výjimky služby

Definice specifických podmínek, kdy porušení kvalitativních parametrů Telco služby neznámá, že je Telco služba nedostupná:

- Nejsou definovány jiné specifické výjimky Telco služby.

7.1.9. Reporting

Reporting Telco služby je poskytován standardní dle definice uvedené v Telco službě „Dohled služeb“.

7.1.9.1. Report provozu a šířky pásma

Na nejbližším portu zařízení k místu předání Telco služby bude v intervalu maximálně 5 minut sledováno (pomocí SNMP dotazů) množství přenesených dat v obou směrech (příchozí, odchozí) komunikace. Na základě těchto hodnot bude prezentována průměrná hodnota provozu. Zároveň bude uvedena nastavená rychlost přípojky (v kbps) a vzhledem k této rychlosti uváděno její procentuální využití.

Tyto informace budou přístupné také alespoň s roční historií s tím, že hodnoty mohou být po 30 kalendářních dnech agregovány (hodinové, denní, týdenní, měsíční průměry). Všechny informace budou přístupné strukturovaně v textové podobě a zároveň přehledně graficky zobrazeny s možností volby intervalu, řazení a filtrace dle vybraných parametrů.

7.1.9.2. Orientační report kvality

Měření probíhá z měřicího zařízení, které je umístěno v rámci páteřní datové sítě Poskytovatele, směrem k managementu rozhraní prvku nejbližšímu portu zařízení k místu předání Telco služby, v souladu s doporučením ITU-T Y.1541. Sledují se minimální, průměrné a maximální hodnoty sledovaných parametrů. V rámci orientačního reportu kvality budou ke každé Telco službě přístupny následující informace:

- Obousměrné zpoždění (Round Trip Time, RTT) [ms] - Časový interval mezi vysláním a návratem měřicího paketu.
- Ztráta paketů (Packet Loss, IPLR) [%] – Procento paketů, které byly zahozeny nebo byly doručeny mimo pořadí. Vyhodnocují se oba případy i celková hodnota.

Tyto informace budou přístupné také alespoň s roční historií s tím, že hodnoty mohou být po 30 kalendářních dnech agregovány (hodinové, denní, týdenní, měsíční průměry). Všechny informace budou přístupné strukturovaně v textové podobě a zároveň přehledně graficky zobrazeny s možností volby intervalu, řazení a filtrace dle vybraných parametrů.

Jedná se pouze o orientační report vzhledem k tomu, že se měří kvalita komunikace na management rozhraní aktivního prvku.

7.1.10. Cena služby

7.1.10.1. Ceník

Ceník obsahuje veškeré Telco služby, které lze objednat. Celková cena Instance služby vznikne součtem Cen vybraných ceníkových položek. Konkrétní ceny jsou uvedeny u jednotlivých instancí služeb v příloze Ceník.

Položky a úroveň služby	Typ položky	Gold	Silver
Rychlost v lokalitě (dle ceníku)	měsíční	x Kč/měs	x Kč/měs
Přidělení bloku 32 veřejných IP adres	měsíční	x Kč/měs	x Kč/měs

7.1.11. Ostatní

Ostatní specifické parametry a informace k tomuto typu Telco služby nejsou definovány.

7.2. Datová konektivita

název parametru	Vysvětlení
Kód služby	DK
Název služby	Datová konektivita
Popis služby	Služba poskytnutí datové konektivity na třetí (síťové) vrstvě ISO/OSI modelu.

7.2.1. Kvalita služby

Parametry a úroveň služby	Gold	Silver
Dostupnost služby měsíční (v %)	99,6%	98,0%
Rozsah zaručeného provozu služby	7 x 24	5 x 16
Max. počet výpadků (za měsíc)	2	3
Max. doba jednoho výpadku dat (v hodinách)	-	-
Doba reakce (v minutách)	30	30
Odstranění závady kategorie V (v hodinách) (vyplývá z kombinace parametrů Dostupnost a Rozsah provozu)	2:55	6:57
Odstranění závady kategorie N (v hodinách)	48	72
Doba vypořádání Elektronické Objednávky (ve dnech)	21	30
Proaktivní monitoring služby	Ano	Ano

7.2.2. Okno údržby

Standardní dle definice.

7.2.3. Metodika měření dostupnosti

Měření dostupnosti (availability) Telco služby bude prováděno v souladu s doporučením ITU-T Y.1541, přičemž kvalita služby musí odpovídat třídě Class 0.

Místo měření jednosměrného zpoždění (IPTD) je možné alternativně měřit obousměrné zpoždění (round trip time, RTT), přičemž platí, že hodnota RTT může být maximálně rovna dvojnásobku povolené hodnoty IPTD.

Služba je dále považována za nedostupnou (kategorie V) v těchto případech:

- Snížení garantované rychlosti na předávacím rozhraní služby pod 80% po dobu delší než 1 hodina
- Ztrátovost paketů překročí 5% při datovém toku pod 80% garantované rychlosti.

Měření rychlosti připojení a kvalitu Telco služby bude prováděno v součinnosti Poskytovatele a Objednatele a to na vyžádání Objednatele. Délku měření a rozsah měřených parametrů definuje Objednatel.

Agregace pro asymetrické rychlosti může ovlivnit kvalitu poskytované služby pouze omezenou měrou, definovanou následujícím způsobem:

- průměrná rychlost služby nesmí v žádném směru (downstream, upstream) klesnout pod 50% požadované rychlosti
- minimálně ve 20% časového období (dvě z deseti měření) poskytování služby musí být dosaženo alespoň 90% hodnoty požadované rychlosti

Ověření se provede minimálně deseti opakovanými měřeními s časovým odstupem jednotlivých měření alespoň 5 minut a v rozmezí maximálně 24 hodin formou přenosu souboru o definované velikosti adekvátní přenosové rychlosti tak, aby přenos souboru pro danou maximální rychlost linky trval alespoň 10 sekund.

Pro měření je možné použít veřejně dostupnou službu pro měření rychlosti (například www.speedtest.net). V případě, že nebude test vyhovující, je možné pro přenos souboru použít server v síti Poskytovatele s protokolem FTP.

V žádném případě není možné povolený agregační poměr akceptovat jako trvalý jev tak, že se v jeho poměru sníží rychlost služby po celou dobu jejího poskytování.

Sníženou dostupnost Telco služby (kategorie N) dále způsobí:

- Zvýšená chybovost pod limit v kategorii V
- Snížená rychlost pod limit v kategorii V
- Vyšší zpoždění pod limit v kategorii V

Služba je dále považována za nedostupnou okamžikem řádného nahlášení Objednatelem na Service Desk Poskytovatele a to za předpokladu, že je chybový stav Telco služby následně potvrzen.

7.2.4. Popis služby a činností

Služba primárně zajišťuje poskytnutí datové konektivity na síťové vrstvě (layer 3) ISO OSI modelu (ITU-T X.200, ISO 7498).

Služba je vždy poskytována s garantovanou rychlostí připojení. Asymetrické rychlosti (uváděné ve formátu a/b v názvu služby) je možné poskytnout s agregací maximálně 1:20. Pokud má služba v názvu uvedena pouze jednu rychlost, jedná se vždy o požadavek na symetrickou rychlost připojení.

Není povolena agregace linek (nelze multiplikovat linky, tzn. musí být možné poslat jediné flow v maximální kapacitě linky). Výjimkou je propojení sítě Poskytovatele s datovými centry.

Jedná se o komunikaci pomocí přenosu paketů zprostředkovanou na úrovni směrovačů (routerů) v síti WAN (wide area network) propojující různé lokální sítě.

Zajišťuje směrování paketů v rámci WAN na základě jednoznačných adres odesílatele a příjemce, přičemž komunikačním protokolem síťové vrstvy pro tuto službu je protokol IP.

IP adresní plán je ve správě Objednatele a Poskytovatel na základě přiděleného IP rozsahu nastavuje službu.

Pokud budou zvolena dvě připojení pro datové služby, je nutno uplatnit takové směrování, které bude zajišťovat redundantní připojení s dynamickým přesměrováním na zálohu v řádu jednotek sekund.

Služba podporuje členění komunikace do virtuálních privátních sítí (VPN).

Nedílnou součástí služby je povinnost poskytnutí datové konektivity do obou lokalit datových center.

Kapacita datové konektivity do lokality datového centra v Hradci Králové (ID LČR = 197) musí splňovat podmínku zajištění kapacity minimálně 1:3 vůči součtu kapacit služeb zajišťovaných daným Poskytovatelem a zároveň alespoň 1 Gbps. Kapacita datové konektivity do lokality datového centra v Týništi nad Orlicí (ID LČR = 9999) musí splňovat podmínku zajištění kapacity minimálně 1:5 vůči součtu kapacit služeb zajišťovaných daným Poskytovatelem a zároveň alespoň 1 Gbps. (Podmínky pro linkové rychlosti připojení jsou uvedeny v kapitole 1.)

7.2.5. Parametry a rozhraní předání služby

Parametr	Hodnota
Konektor	RJ-45F (Ethernet); DDF; Optical
Rychlost připojení	Dle podkapitoly Ceník tohoto Katalogového listu
Rozhraní	10 Mb/s na rozhraní 10BASE-T podle protokolu IEEE 802.3; 100 Mb/s na 100BASE-TX podle 802.3u; 1 Gb/s na 1000BASE-TX podle 802.3ab; 1 Gb/s na 1000BASE-SX, LX, ZX podle 802.3z; 10 Gb/s na 10GBASE-LR, ER, SR podle 802.3ae; 40 Gb/s na 40GBASE podle 802.3ba; 100 Gb/s na 100GBASE podle 802.3ba
Verze IP protokolu	IPv4; IPv6; IPv4+IPv6
Služba včetně CE směrovače	Ano; Ne
Tarifikace	Paušální
Podpora VoIP	Ano; Ne
Místo	Místo ukončení a předání služby (dle číselníku lokalizace služeb)
Adresní prostor	Adresace
VPN	Jednoznačná identifikace VPN

7.2.6. Matice zodpovědnosti

Zodpovědnost za prováděné činnosti ve formě RACI matice (R = Zodpovídá za provedení, A = Zodpovídá za rozhodnutí, C = Musí být konzultováno, I = Musí být informován).

Činnost	Objednatel	Poskytovatel
Změna parametrů služby	A	R,C
Měření a poskytování informací o parametrech služby	I	R,A

7.2.7. Předpoklady služby

Poskytovatel se zavazuje provést šetření dostupnosti Telco služby v místě Objednatelům požadovaného zřízení Telco služby v termínu definovaném parametrem „Doba vypořádání Elektronické Objednávky“.

Pokud není při zřízení Telco služby dohodnuto jinak, je minimální doba odběru Telco služby stanovena na jeden (1) rok.

Změna parametrů služby ze strany Objednatel je možná maximálně 1x v rámci kalendářního měsíce.

7.2.8. Výjimky služby

Definice specifických podmínek, kdy porušení kvalitativních parametrů Telco služby neznamena, že je Telco služba nedostupná:

- garantovaná rychlost připojení služby „Datová konektivita“ může být snížena o součet rychlostí služeb typu „Datová konektivita (pro IPT)“ poskytovaných do stejné lokality.

7.2.9. Reporting

Reporting Telco služby je poskytován standardní dle definice uvedené v Telco službě „Dohled služeb“.

7.2.9.1. Report provozu a šířky pásma

Na nejbližším portu zařízení k místu předání Telco služby bude v intervalu maximálně 5 minut sledováno (pomocí SNMP dotazů) množství přenesených byte v obou směrech (příchozí, odchozí) komunikace. Na základě těchto hodnot bude prezentována průměrná hodnota provozu. Zároveň bude uvedena nastavená rychlost přípojky (v kbps) a vzhledem k této rychlosti uváděno její procentuální využití.

Tyto informace budou přístupné také alespoň s roční historií s tím, že hodnoty mohou být po 30 kalendářních dnech agregovány (hodinové, denní, týdenní, měsíční průměry). Všechny informace budou přístupné strukturovaně v textové podobě a zároveň přehledně graficky zobrazeny s možností volby intervalu, řazení a filtrace dle vybraných parametrů.

7.2.9.2. Orientační report kvality

Měření probíhá z měřicího zařízení, které je umístěno v rámci pátevní datové sítě Poskytovatele, směrem k managementu rozhraní prvku nejbližšímu portu zařízení k místu předání Telco služby, v souladu s doporučením ITU-T Y.1541. Sledují se minimální, průměrné a maximální hodnoty sledovaných parametrů. V rámci orientačního reportu kvality budou ke každé Telco službě přístupny následující informace:

- Obousměrné zpoždění (Round Trip Time, RTT) [ms] - Časový interval mezi vysláním a návratem měřicího paketu.
- Ztráta paketů (Packet Loss, IPLR) [%] – Procento paketů, které byly zahozeny nebo byly doručeny mimo pořadí. Vyhodnocují se oba případy i celková hodnota.
- Rozptyl zpoždění (Jitter, IPDV) [ms] – Rozptyl zpoždění paketů v měřeném časovém intervalu. Měří se kladné i záporné odchylky a maximální rozptyl.

Tyto informace budou přístupné také alespoň s roční historií s tím, že hodnoty mohou být po 30 kalendářních dnech agregovány (hodinové, denní, týdenní, měsíční průměry). Všechny informace budou přístupné strukturovaně v textové podobě a zároveň přehledně graficky zobrazeny s možností volby intervalu, řazení a filtrace dle vybraných parametrů.

Jedná se pouze o orientační report vzhledem k tomu, že se měří kvalita komunikace na management rozhraní aktivního prvku.

7.2.10. Cena služby

7.2.10.1. Ceník

Ceník obsahuje veškeré služby, které lze objednat. Celková cena instance služby vznikne součtem Cen vybraných ceníkových položek. Konkrétní ceny jsou uvedeny u jednotlivých instancí služeb v příloze Ceník.

Položky a úroveň služby	Typ položky	Gold	Silver
Rychlost v lokalitě (dle ceníku)	měsíční	x Kč/měs	x Kč/měs

7.2.11. Ostatní

Služba „Datová konektivita“ je poskytována včetně koncového rozhraní (portu na přístupovém přepínači/směrovači).

7.3. Veřejná telefonní linka

název parametru	Vysvětlení
Kód služby	TL
Název služby	Veřejná telefonní linka
Popis služby	Poskytování Telco služeb zahrnující analogové, digitální nebo IP linky s možností nastavení doplňkových služeb. Součástí Telco služby je volitelně také poskytnutí koncového zařízení.

7.3.1. Kvalita služby

Parametry a úroveň služby	Gold	Silver
Dostupnost služby měsíční (v %)	99,5%	95,0%
Rozsah zaručeného provozu služby	7 x 24	5 x 10
Max. počet výpadků (za měsíc)	2	3
Max. doba jednoho výpadku dat (v hodinách)	-	-
Doba reakce (v minutách)	30	30
Odstranění závady kategorie V (v hodinách) (vyplyvá z kombinace parametrů Dostupnost a Rozsah provozu)	3:40	10:51
Odstranění závady kategorie N (v hodinách)	48	72
Doba vypořádání Elektronické Objednávky (ve dnech)	21	30
Proaktivní monitoring služby	Ne	Ne

7.3.2. Okno údržby

Standardní dle definice.

7.3.3. Metodika měření dostupnosti

Automatické měření dostupnosti (availability) Telco služby není požadováno.

Služba je nedostupná (závada kategorie V) v těchto případech:

- Služba je nedostupná, jestliže nelze uskutečnit příchozí či odchozí hovor do veřejné telekomunikační sítě.
- Nefunkčnost koncového zařízení, pokud je součástí Telco služby.

Služba má sníženou dostupnost (závada kategorie N) v těchto případech:

- Není možné uskutečnit odchozí hovor pouze na některá čísla
- Snížená kvalita hlasového spojení (nesrozumitelná komunikace)

Služba je dále považována za nedostupnou okamžikem řádného nahlášení Objednatelem na Service Desk Poskytovatele a to za předpokladu, že je chybový stav Telco služby následně potvrzen.

7.3.4. Popis služby a činností

Základní vlastností Telco služby je zajištění nezkreslené a srozumitelné hlasové komunikace pro koncové Uživatele pomocí infrastruktury veřejné telefonní sítě. Je možné využít také VoIP GW.

Individuálně sjednávanou součástí Telco služby je zajištění modemové a faxové komunikace s modulační rychlostí min. do 3200Bd.

Službou se rozumí každá jednotlivá provozovaná telefonní linka identifikovaná telefonním číslem přiděleným dle očíslovacího plánu.

Koncová komunikační zařízení (telefony) jsou součástí této Telco služby.

Hlavní činnosti vykonávané v rámci poskytování Telco služby jsou:

- provoz, správa a opravy koncových zařízení
- Poskytnutí „detailního výpisu hovorného“ konkrétní linky za požadované období provozu Telco služby na požádání do 5 Pracovních dnů od zadání Elektronické Objednávky.

7.3.4.1. Činnosti poskytované Poskytovatelem v souladu s platnou právní úpravou nebo v souladu se ZoEK

Dle ustanovení § 92 odst. 1, 2, 3 a 5 ZoEK je podnikatel poskytující veřejně dostupnou telefonní službu povinen, je-li nabízena možnost zobrazení účastnického čísla

- a. volajícího účastníka, nabídnout volajícímu účastníkovi možnost bezplatně zamezit zobrazení jeho účastnického čísla pro každé jednotlivé volání, a to za použití jednoduchých prostředků. Volající účastník musí mít tuto možnost pro každé účastnické číslo;
- b. volajícího účastníka, nabídnout volanému účastníkovi možnost zamezit zobrazení účastnického čísla volajícího účastníka u příchozích volání, a to za použití jednoduchých prostředků a v odůvodněných případech, kterými jsou zejména pracoviště řešící osobní krizové situace, například linky důvěry, je použití této funkce bezplatné;
- c. volajícího účastníka a zobrazení tohoto čísla je uvedeno ještě před sestavením volání, nabídnout volanému účastníkovi možnost odmítnout příchozí volání, u kterých volající účastník zamezil zobrazení svého účastnického čísla, a to za použití jednoduchých prostředků;
- d. volaného účastníka, nabídnout volanému účastníkovi možnost zamezit zobrazení svého účastnického čísla volajícímu účastníkovi, a to za použití jednoduchých prostředků a bezplatně; písm. a) platí rovněž pro volání z členských států EÚ směřujících do třetích států, písm. b), c) a d) platí i pro příchozí hovory ze třetích států; Je-li nabízeno zobrazení účastnického čísla volaného nebo volajícího, je podnikatel poskytující veřejně dostupnou službu elektronických komunikací povinen informovat veřejnost o možnostech podle odstavce 1; Podnikatel zajišťující veřejnou telefonní síť nebo poskytující veřejně dostupnou telefonní službu uveřejní ve svých provozovnách a způsobem umožňujícím dálkový přístup postupy závazné pro uskutečnění možností uvedených v odstavci 4 (zrušit zamezení zobrazení účastnického čísla volajícího účastníka) a informuje o nich své účastníky.

Dle ustanovení § 94 odst. 1 a 2 ZoEK je podnikatel zajišťující veřejnou telefonní síť nebo poskytující veřejně dostupnou telefonní službu povinen zajistit, aby každý účastník měl možnost bezplatně zamezit automatickému přeměrování volání třetí stranou do koncového zařízení účastníka, a to pomocí jednoduchých prostředků; V případě, že při poskytování veřejně dostupné služby elektronických komunikací dochází k automatickému nebo skrytému přeměrování na jinou službu, na službu jiného podnikatele nebo k sestavení nového spojení, a tím současně ke zvýšení účtované ceny, je osoba poskytující veřejně dostupnou službu elektronických komunikací se zvýšenou cenou povinna bezplatně sdělit uživateli tuto skutečnost a umožnit mu přerušit spojení před tím, než bude přeměrování nebo sestavení nového spojení uskutečněno. V případě, kdy dochází k přeměrování nebo sestavení nového spojení, a tím současně ke zvýšení účtované ceny, bez upozornění uživatele osobou poskytující veřejně dostupnou službu elektronických komunikací se zvýšenou cenou, rozhodne ČTÚ o přerušení poskytování takové služby.

7.3.4.2. Další doplňkové služby

Doplňkové služby, které jsou poskytovány v rámci Telco služby v souladu s možnostmi pobočkové ústředny a koncového zařízení:

- Doplňkové služby pro všechny typy koncových zařízení
 - CF (Call Forwarding, přeměrování volání)
 - CFB (Call Forwarding Busy, přeměrování volání při obsazení účastníka)
 - CFNR (Call Forwarding No Reply, přeměrování volání při nepřihlášení účastníka)
 - CLIP (Calling Line Identification Presentation, zobrazení identifikace volajícího)
 - CLIR (Calling Line Identification Restriction, zamezení identifikace volajícího)
 - COLR (Connected Line Identification Restriction, zamezení zobrazení čísla volaného účastníka)
 - COLR-NC (Connected Line Identification permanent, zamezení zobrazení čísla volaného trvalé)

- CONF (Conference Call, add on, konference postupně sestavovaná)
- CW (Call Waiting, čekající hovor)
- SL (Series Line, sériová linka)
- OCB -NC (Outgoing Call Barring Network Controlled, omezení odchozího volání řízené sítí)

7.3.4.3. Typy koncových zařízení

7.3.4.3.1. Telefonní přístroj

Telefon základní kategorie bez doplňkových vlastností, tlačítkový s tónovou volbou.

7.3.5. Parametry a rozhraní předání služby

Fyzickým rozhraním předání Telco služby je telefonní, nebo datová zásuvka, koncové zařízení, případně jiné dohodnuté rozhraní u Uživatele.

Cenový plán zároveň určuje možnosti volání do různých destinací (dostupnost čísel, na které se volá).

V případě, že je požadováno poskytnutí koncového zařízení, zohlední se toto v měsíční ceně služby dle ceníku uvedeného v rámci tohoto katalogového listu.

Dostupné vlastnosti Telco služby se mohou lišit na základě technologických možností daných typem telefonní ústředny a koncového zařízení.

Parametr	Hodnota
Typ linky	<ul style="list-style-type: none"> ● analogová ● ISDN2 ● Alternativní číslo (linka) ● VoIP
Typ koncového zařízení	bez koncového zařízení; telefonní přístroj
Tarifikace	Dle zvoleného cenového plánu
Telefonní číslo	Telefonní číslo linky dle číslovacího plánu
Místo	Místo ukončení a předání služby (dle číselníku lokalizace služeb)
Doplňkové služby	<ul style="list-style-type: none"> ● CF (Call Forwarding, přesměrování volání) ● CFB (Call Forwarding Busy, přesměrování volání při obsazení účastníka) ● CFNR (Call Forwarding No Reply, přesměrování volání při nepřihlášení účastníka) ● CLIP (Calling Line Identification Presentation, zobrazení identifikace volajícího) ● CLIR (Calling Line Identification Restriction, zamezení identifikace volajícího) ● COLR (Connected Line Identification Restriction, zamezení zobrazení čísla volaného účastníka) ● COLR-NC (Connected Line Identification permanent, zamezení zobrazení čísla volaného trvalé) ● CONF (Conference Call, add on, konference postupně sestavovaná) ● CW (Call Waiting, čekající hovor) ● SL (Series Line, sériová linka) ● OCB-NC (Outgoing Call Barring Network Controlled, omezení odchozího volání řízené sítí)

7.3.5.1. Číslovací plán

Číslovací plán je veřejný na základě přidělení číselných rozsahů od ČTÚ.

Přiřazení čísla linky se musí řídit tímto číslovacím plánem.

Přidělený číslovací plán je možné využívat pouze pro Lesy ČR, jiné využití číslovacího plánu je možné pouze se souhlasem Objednatele.

Bez souhlasu Objednatele nelze měnit stávající číselné přiděly v číslovacím plánu.

Číslovací plán je ve vlastnictví Poskytovatele.

Číslovací plán (stávající očíslování linek) je uveden v Příloze C (Číslovací plán).

Povinností poskytovatele je zajistit zachování a převod stávajících čísel.

7.3.6. Matice zodpovědnosti

Zodpovědnost za prováděné činnosti ve formě RACI matice (R = Zodpovídá za provedení, A = Zodpovídá za rozhodnutí, C = Musí být konzultováno, I = Musí být informován).

Činnost	Objednatel	Poskytovatel
Změna parametrů služby	A	R,C
Měření a poskytování informací o parametrech služby	I	R,A
Správa veřejného číslovacího plánu	A	R,C

7.3.7. Předpoklady služby

Poskytovatel se zavazuje provést šetření dostupnosti Telco služby v místě Objednatelem požadovaného zřízení Telco služby v termínu definovaném parametrem „Doba vypořádání Elektronické Objednávky“.

Pokud není při zřízení Telco služby dohodnuto jinak, je minimální doba odběru Telco služby stanovena na jeden (1) rok.

Služba je poskytována v souladu se všeobecnými podmínkami veřejně dostupných služeb v oblasti elektronických komunikací.

Změna parametrů služby ze strany Objednatele je možná maximálně 1x v rámci kalendářního měsíce.

7.3.8. Výjimky služby

Definice specifických podmínek, kdy porušení kvalitativních parametrů Telco služby neznamena, že je Telco služba nedostupná:

- Porucha koncového zařízení (telefonu), pokud není součástí Telco služby

7.3.9. Reporting

Reporting Telco služby je poskytován standardní dle definice uvedené v Telco službě „Dohled služeb“.

7.3.9.1. Report hovorů na jednotlivých linkách

Report hovorů (na jednotlivých linkách) v dohodnutém formátu specifikovaném Telco službou „Billing hovorného“.

Report slouží k dalšímu rozúčtování dle cenových plánů v rámci objemové tariface.

7.3.10. Cena služby

7.3.10.1. Ceník

Ceník obsahuje veškeré služby, které lze objednat. Celková cena instance služby vznikne součtem Cen vybraných ceníkových položek. Konkrétní ceny jsou uvedeny u jednotlivých instancí služeb v příloze Ceník.

Cena se skládá z fixní ceny za linku a variabilní ceny za hovorné podle cenových plánů.

Hovorné musí být účtováno po sekundách (schéma cenového plánu 1+1).

Položky a úroveň služby	Typ položky	Gold	Silver
Telefonní linka	měsíční	x Kč/měs	x Kč/měs
ISDN2 linka	měsíční	x Kč/měs	x Kč/měs
alternativní číslo (linka)	měsíční	x Kč/měs	x Kč/měs
Telefonní přístroj	měsíční	x Kč/měs	x Kč/měs
Cenový plán 1	objemová		-

7.3.11. Ostatní

Ostatní specifické parametry a informace k tomuto typu Telco služby nejsou definovány.

7.4. Hlasové propojení

název parametru	Vysvětlení
Kód služby	HP
Název služby	Hlasové propojení
Popis služby	Hlasové obousměrné propojení pobočkové telefonní ústředny Objednatele s veřejnou telefonní sítí.

7.4.1. Kvalita služby

Parametry a úroveň služby	Gold	Silver
Dostupnost služby měsíční (v %)	99,6%	97,0%
Rozsah zaručeného provozu služby	7 x 24	5 x 12
Max. počet výpadků (za měsíc)	2	3
Max. doba jednoho výpadku dat (v hodinách)	-	-
Doba reakce (v minutách)	30	30
Odstranění závady kategorie V (v hodinách) (vyplyvá z kombinace parametrů Dostupnost a Rozsah provozu)	2:55	7:49
Odstranění závady kategorie N (v hodinách)	48	72
Doba vypořádání Elektronické Objednávky (ve dnech)	21	30
Proaktivní monitoring služby	Ne	Ne

7.4.2. Okno údržby

Standardní dle definice.

7.4.3. Metodika měření dostupnosti

Služba je považována za dostupnou, jestliže na všech poskytnutých hovorových kanálech je bezchybně přenášena signalizace a nezkreslený hlas.

Služba je považována za nedostupnou okamžikem řádného nahlášení Objednatelem na Service Desk Poskytovatele a to za předpokladu, že je chybový stav Telco služby následně potvrzen.

7.4.4. Popis služby a činností

Hlasové propojení telefonní ústředny s veřejnou telefonní sítí bude zajištěno pomocí standardu ISDN-PRI E1 (DSS1 signalizace) nebo pomocí protokolu SIPv2 založeném na standardech RFC 3261, 3262, 3263, 3264, 6665. Nebo pomocí VoIP.

V případě použití protokolu SIPv2 musí být provozováno výhradně ve vyhrazené IP síti a nikoli prostřednictvím veřejných IP sítí, jako je např. Internet. Samotné přenášení hlasové komunikace bude založeno na ITU-T standardu G. 711 A-low s možností zapnutí Media Termination Point (MTP) na SIP bráně.

Služba splňuje tyto další standardy:

- Hlasové kodeky G. 729, G723, iLBC (rfc 3951), případně adekvátní řešení požadovaných parametrů ve standardu SIPv2 při zachování kvality poskytované služby
- RFC3261, RFC3262 (PRACK), RFC3264 (offer/answer), RFC3311 (UPDATE), 3PCC
- RFC3515 (REFER) also Replaces and Referred-by Headers
- Remote Party Id (RPID) Header
- Diversion Header
- Replaces Header
- Join Header
- RFC6665 + Dialog Package

- RFC6665 + Presence Package
- RFC6665 + KPML Package
- RFC6665 + RFC3842 MWI Package (unsolicited notify)
- Remotec
- RFC4028 Session Timers

Hlavní činnosti vykonávané v rámci poskytování Telco služby jsou:

- Služba zajišťuje hlasové obousměrné propojení pobočkové ústředny Objednatele s veřejnou telefonní sítí. Propojení je realizováno pomocí hlasového propojení na tranzitní uzly Poskytovatele.
- Spolupráce při řešení stížností Uživatelů na nedostupnost Telco služby (diagnostika neúspěšných volání).
- Na vyžádání provést výpis CDR záznamů a trace hovorů konkrétní linky
 - maximální počet žádostí je omezen na 5 měsíčně (souhrnně pro všechny instance tohoto typu).

7.4.5. Parametry a rozhraní předání služby

Propojení 2 Mbit/s je provedeno jednotlivě přes E1 na rozhraní s následujícími parametry (pro odpovídající variantu připojení):

- G.703, doporučení ITU-T pro elektrické parametry rozhraní – varianta 120 Ohm/75 Ohm symetrické
- G.704, doporučení ITU-T pro časový rámeček
- G.706, doporučení ITU-T pro CRC4
- G.823, doporučení ITU-T pro jitter rozhraní
- G.826, doporučení ITU-T pro vyhodnocování blokové chybovosti digitálních cest.
- IEEE 802.3 konektor RJ 45.

Parametr	Hodnota
Fyzické rozhraní	RJ45
Tarifikace	Dle zvoleného cenového plánu
Číselný rozsah	Přidělený číselný rozsah dle číslovacího plánu
Místo	Místo ukončení a předání služby (dle číselníku lokalizace služeb)

7.4.6. Matice zodpovědnosti

Zodpovědnost za prováděné činnosti ve formě RACI matice (R = Zodpovídá za provedení, A = Zodpovídá za rozhodnutí, C = Musí být konzultováno, I = Musí být informován).

Činnost	Objednatel	Poskytovatel
Měření a poskytování informací o parametrech služby	I	R,A
Nahlášení požadavku Uživatele Objednatelem	R,A	I
Dokumentace událostí a průběhu zpracování	I	R,A
Analýza a řešení Elektronické Objednávky	I	R,A
Sledování a informace o stavu Elektronické Objednávky	I	R,A

7.4.7. Předpoklady služby

Pokud není při zřízení Telco služby dohodnuto jinak, je minimální doba odběru Telco služby stanovena na jeden (1) rok.

Změna parametrů služby ze strany Objednatele je možná maximálně 1x v rámci kalendářního měsíce.

7.4.8. Výjimky služby

Definice specifických podmínek, kdy porušení kvalitativních parametrů Telco služby neznámá, že je Telco služba nedostupná:

- Nejsou definovány jiné specifické výjimky Telco služby.

7.4.9. Reporting

Reporting Telco služby je poskytován standardní dle definice uvedené v Telco službě „Dohled služeb“.

7.4.9.1. Statistika provozu hlasového propojení

Report provozu na jednotlivých svazcích E1 (dle doporučení ITU-T G.703) a jejich kanálech v dohodnutém formátu, který zahrnuje jejich vytížení, dostupnost a chybovost. Pro SIP propojení report provozu pro jednotlivé trunky, který zahrnuje jejich vytížení, dostupnost a chybovost.

7.4.10. Cena služby

7.4.10.1. Ceník

Ceník obsahuje veškeré služby, které lze objednat. Celková cena instance služby vznikne součtem Cen vybraných ceníkových položek. Konkrétní ceny jsou uvedeny u jednotlivých instancí služeb v příloze Ceník.

Položky a úroveň služby	Typ položky	Gold	Silver
Hlasové propojení s kapacitou E1	měsíční	x Kč/měs	x Kč/měs
Analogové hlasové propojení 64 kb/1 kanál	měsíční	x Kč/měs	x Kč/měs
Hlasové propojení s kapacitou 10 hlasových kanálů se SIP signalizací	měsíční	x Kč/měs	x Kč/měs
Hlasové propojení s kapacitou 50 hlasových kanálů se SIP signalizací	měsíční	x Kč/měs	x Kč/měs
Hlasové propojení s kapacitou 100 hlasových kanálů se SIP signalizací	měsíční	x Kč/měs	x Kč/měs
Hlasové propojení s kapacitou 200 hlasových kanálů se SIP signalizací	měsíční	x Kč/měs	x Kč/měs
Cenový plán 1	objemová	-	-

7.4.11. Ostatní

Ostatní specifické parametry a informace k tomuto typu Telco služby nejsou definovány.

7.5. Podpora objednatele

název parametru	Vysvětlení
Kód služby	PO
Název služby	Podpora objednatele
Popis služby	<p>Využívání jednotného kontaktního místa (portál, telefon) pro nahlášení Elektronických Objednávek, pro hlášení Incidentů a uplatňování Požadavků vzniklých při využívání poskytovaných Telco služeb. Zajišťování podpory řešení Incidentů a realizací Elektronických Objednávek ve sjednaných termínech a kvalitě. Poskytování reportů přijatých a zpracovaných Elektronických Objednávek, Požadavků a Incidentů.</p> <p>Objednatel bude využívat jednotné kontaktní místo Poskytovatele (dále jen „SPOC“). Primárním rozhraním SPOC je Online Portál Poskytovatele, alternativou v případě nedostupnosti Online Portálu je nahrávaná telefonická nebo evidovaná emailová komunikace s call centrem Poskytovatele.</p>

7.5.1. Kvalita služby

Parametry a úroveň služby	Gold
Dostupnost služby měsíční (v %)	99,9%
Rozsah zaručeného provozu služby	7 x 24
Max. počet výpadků (za měsíc)	1
Max. doba jednoho výpadku dat (v hodinách)	0
Doba reakce (v minutách)	30
Odstranění závady kategorie V (v hodinách) (vyplývá z kombinace parametrů Dostupnost a Rozsah provozu)	0:44
Odstranění závady kategorie N (v hodinách)	-
Doba vypořádání Elektronické Objednávky (ve dnech)	-
Proaktivní monitoring služby	Ne

7.5.2. Okno údržby

Neuplatňuje se.

7.5.3. Metodika měření dostupnosti

Dostupnost Telco služby se posuzuje dle plnění SLA parametrů jednotlivých poskytovaných Telco služeb a kreditace se taktéž uplatňuje pouze za porušení těchto SLA.

Služba se považuje za nedostupnou v případě, že není funkční:

- příjem a evidence hlášených Incidentů a uplatněných Požadavků
- příjem a evidence Elektronických Objednávek
- poskytování informací o stavu Telco služeb (plánované odstávky, apod.) a stavu řešení hlášených Incidentů, Požadavků a Elektronických Objednávek
- zajištění provozu call centra pro telefonickou komunikaci s Objednatelem a konkrétními řešiteli
- poskytnutí historických i online reportů a datových sestav nad přijatými a evidovanými Incidenty, Požadavky a Elektronickými Objednávkami

7.5.4. Popis služby a činností

Podpora objednatele zajišťuje jednotné kontaktní místo (SPOC, single point of contact) pro životní cyklus všech Telco služeb poskytovaných dle tohoto Katalogu služeb. Zejména se jedná o:

- příjem a evidence hlášených Incidentů a uplatněných Požadavků, příjem a evidence Elektronických Objednávek, prostřednictvím ServiceDesku přístupného přes SPOC včetně možnosti hromadného importu a exportu těchto dat
- analýza přijatých Incidentů, Požadavků a Elektronických Objednávek, nastavení pracovního postupu (workflow) řešení a zajištění cílového řešení Incidentů, Požadavků a Elektronických Objednávek
- dohlížení na dodržování postupů řízení změn (Change management), řízení konfiguračních položek (Configuration management) a jejich dokumentace
- klasifikaci Incidentu a odchylky od provozního stavu, spoluvytváří postupy pro jejich odstraňování a provádí jejich dokumentaci
- zajišťování informační a technické podpory při využívání Telco služeb
- poskytování informací o stavu Telco služeb (aktuální stav, plánované odstávky, apod.) a stavu řešení hlášených Incidentů, Požadavků a Elektronických Objednávek
- zajištění provozu call centra pro telefonickou komunikaci s Objednatelem a konkrétními řešiteli
- poskytnutí historických i online reportů a datových sestav nad přijatými a evidovanými Incidenty, Požadavky a Elektronickými Objednávkami včetně předávacích protokolů
- vyhodnocování a reportování kvality Telco služeb, evidence Výkazů
- umožnění filtrování položek a možnost fulltextového vyhledávání v informacích na Online Portálu dle jednotlivých atributů (lokality, služby, datumy, apod.)
- Iniciování řešení nahlášených Incidentů a Požadavků a hlášení jejich vyřešení ohlašovatelí Incidentu či Požadavku.
- provádění průběžného monitoringu poskytované Služby a poskytování konzultací, týkajících se poskytované Služby.
- hlášení Incidentů/Požadavků či zadávání Elektronických Objednávek je možné dle procesu popsaného v podkapitolách 7.5.4.1 a 7.5.4.2
- řešení předaných Incidentů v termínech definovaných v jednotlivých Katalogových listech
- řešení Elektronických Objednávek Telco služeb v termínech definovaných v jednotlivých Katalogových listech
- spolupráci s Personálem Objednatele při provádění společných činností
- dodržování personálních, fyzických a administrativních opatření na ochranu osobních údajů zpracovávaných v rámci procesu řešení Elektronických Objednávek, Požadavků a Incidentů

7.5.4.1. Zajištění řešení Incidentů – neplánované nestandardní stavy Telco služeb

Porucha je zjištěna Poskytovatelem (proaktivní monitoring)

V okamžiku zjištění Poruchy začíná Poskytovatel pracovat na jejím odstranění. Po zjištění a lokalizaci Poruchy ohlásí v případě povinnosti proaktivního monitoringu Poskytovatel poruchu Objednateli. Hlášení o Poruše obsahuje kromě základních identifikačních údajů také údaje o:

- Poruchou dotčených Telco službách
- Předpokládané příčině Poruchy
- Předpokládané době odstranění Poruchy

Porucha je zjištěna Objednatelem

Objednatel nahlásí poruchu Poskytovateli - hlášení o Poruše musí obsahovat:

- Identifikační údaje
- Jméno odpovědného zaměstnance Objednatele, který hlášení zadal
- Telefonní číslo, případně číslo faxu
- Číslo Poruchy (identifikace Poruchy) dle evidence Objednatele - volitelně
- Čas zjištění Poruchy
- Seznam dotčených Telco služeb (kódy Telco služeb dle předávacího protokolu)
- Popis Poruchy

Objednatel předává veškeré své Požadavky související s poskytovanými Telco službami výhradně prostřednictvím SPOC Poskytovatele jako jediného kontaktního místa. Komunikaci zajišťují pouze oprávněné osoby Objednatele.

Veškerá komunikace je Poskytovatelem zaznamenávána (historie událostí v Online Portálu, nahrávání hovorů s call centrem). Záznam komunikace musí být možné zpřístupnit Objednateli.

7.5.4.2. Zajištění řešení Elektronických Objednávek – plánované zřizování, změny a rušení Telco služeb a objednávání položek uvedených v ceníku tohoto Katalogu služeb

Metodika výměny a sdílení dat při zřizování (zavedení) / změnách / ukončení Telco služeb a objednávání položek uvedených v ceníku tohoto Katalogu služeb ze strany Objednatele.

Pro účel zřizování (zavedení) / změn / ukončení Telco služeb a objednávání položek dle ceníku uvedeného v tomto Katalogu služeb ze strany Objednatele, je povinností Objednatele a Poskytovatele používat výhradně SPOC. Pomocí SPOC se musí přenášet veškerá technická a obchodní data o poskytovaných Telco službách. Archivace všech změn po celou dobu životního cyklu Telco služby musí být zajištěna Poskytovatelem.

SPOC je jediná možnost, jak tato data přenášet a sdílet. V případě nefunkčnosti Online Portálu je možnost předání Elektronické Objednávky jakýmkoli vzájemně dohodnutým alternativním způsobem s podmínkou, že tato data musí být doplněna do Online Portálu dodatečně, a to nejpozději následující Pracovní den po zprovoznění Online Portálu. V případě, že tato data nebudou předána Poskytovateli dodatečně, Poskyvatel po předchozím upozornění Objednatele může provést rollback služby (uvedení služby do předchozího stavu).

Postup při zřizování, změnách a ukončení služeb:

Mezi povinnosti Objednatele patří:

Specifikovat veškerá povinná technická data uvedená v Katalogových listech v sekci „Parametry a rozhraní předání služby“ a SLA kategorie objednané Telco služby a předat Poskytovateli SPOC Elektronickou Objednávku vždy s uvedením jednoznačného identifikátoru Elektronické Objednávky/Instace služby. Každá Elektronická Objednávka může obsahovat pouze jeden požadavek na jednu Telco službu. V případě, že se jedná o několik Elektronických objednávek, mohou být tyto Elektronické Objednávky vloženy do jedné žádosti, avšak s tím, že každá Elektronická Objednávka v rámci uvedené žádosti musí být Poskytovatelem vypořádaná samostatně, v režimu dle Smlouvy.

Mezi povinnosti Poskytovatele patří:

Na základě přijetí žádosti od Objednatele obdrží Poskyvatel Elektronickou Objednávku se všemi technickými daty, odpovídajícími definici v Katalogovém listu v sekci „Parametry a rozhraní předání služby“ a SLA kategoriemi objednané Telco služby.

Rozhraní pro sdílení dat mezi Objednatelem a Poskytovatelem v rámci poskytování Telco služeb.

Poskyvatel poskytne Online Portál pro výměnu a sdílení dat o Telco službách poskytovaných Objednateli ze sítě Poskytovatele.

Toto SPOC bude zabezpečovat průběžnou evidenci všech poskytovaných služeb a jejich technických a obchodních parametrů.

- 1x za kalendářní měsíc: plnou synchronizaci dat v rámci Online portálu Poskytovatele. Synchronizaci dat bude provádět a garantovat Poskyvatel.
- Automaticky provádět aktualizaci dat v případě jakékoliv změny datových polí v části „Parametry a rozhraní předání služby“ požadovaných Objednatelem, a to s maximálním zpožděním 24 hodin.
- Oprávněné osoby Objednatele mají kdykoli (7x24) přístup k těmto informacím přes Online Portál Poskytovatele.

Data přístupná pro čtení Poskytovateli:

Lokalizace Telco služeb:

Jedná se o číselník, na jehož základě bude jediná možnost definovat umístění rozhraní požadované Telco služby. Tento číselník bude ve správě Objednatele a bude poskytován pomocí výše uvedeného rozhraní nebo jiným dohodnutým způsobem.

Základní struktura:

- IDLCR - jednoznačné a jedinečné označení lokality
- GPS souřadnice lokality
- Adresa lokality (pokud existuje)
- Popis umístění v budově
- Kontaktní osoby v lokalitě (jméno, email, telefon, dostupnost)

Součástí číselníku budou data, která definují Poskytovateli kontakt na osoby zajišťující přístup do výše definovaných prostor. Objednatel bude tento číselník udržovat aktuální. Na základě těchto dat musí umět Poskytovatel určit lokalizaci rozhraní Telco služby.

Instance služby:

Jedná se o data doprovázející jakoukoli Elektronickou Objednávku na Poskytovatele ze strany Objednatele. Každá Elektronická Objednávka obsahuje jedinečný identifikátor Instance služby, který definuje Objednatel a sdělí ho Poskytovateli v Elektronické Objedávce. Součástí dat přístupných Poskytovateli jsou „Parametry a rozhraní předání služby“, což je definice parametrů Elektronické Objednávky pro zřízení (zavedení)/změnu/zrušení kterékoliv Telco služby či objednávání položek uvedených v Ceníku tohoto Katalogu služeb. Struktura formuláře je odlišná pro jednotlivé poskytované Telco služby a je popsána v jednotlivých Katalogových listech. Součástí Elektronické Objednávky jsou parametry uvedené v Katalogových listech v sekci „Parametry a rozhraní předání služby“, požadavky uvedené v rámcové smlouvě a následující povinné parametry:

- Datum a čas založení Elektronické Objednávky na zřízení (zavedení) Telco služby
- Požadované datum a čas zprovoznění Telco služby (zahájení provozu)
- Parametr požadované kvality Telco služby (Gold, Silver)
- Číslo (nebo jiná jednoznačná identifikace) Elektronické Objednávky Objednatele, na jejímž základě byla změna požadována.
- Textový popis požadovaného umístění předávacího bodu Telco služby: číslo zásuvky/racku/portu či jiné zpřesnění. (V případě že není uvedeno, Poskytovatel určí předávací bod sám s přesností lokalizace Telco služby)

Data přístupná pro zápis Poskyvatelem:

Instance služby:

V případě jakékoliv změny Telco služby poskytované Objednateli, zřízení (zavedení) /změna/zrušení, Poskytovatel aktualizuje informace v rámci Online Portálu v rozsahu uvedeném v Katalogovém listu v sekci „Parametry a rozhraní předání služby“. Součástí jsou také následující povinné parametry:

- Datum a čas zřízení (zavedení)/změny
- Datum a čas zrušení (ukončení fakturace a garance SLA)
- Datum a čas uvedení do provozu (zahájení fakturace a garance SLA)
- Předávací protokol služby podepsaný oběma smluvními stranami
- Číslo (nebo jiná jednoznačná identifikace) Elektronické Objednávky Objednatele, na jejímž základě byla změna provedena
- Lokalizace služby ve struktuře uvedené výše včetně ID LCR - jednoznačné a jedinečné označení lokality dle číslování Objednatele
- Zpřesnění předávacího bodu Telco služby: číslo zásuvky/racku/portu
- Textový popis umístění předávacího bodu rozhraní Telco služby, pokud nelze identifikovat číslem zásuvky / racku /portu
- nabídka Poskytovatele s uvedením relevantních a opodstatněných důvodů nemožnosti uskutečnění řádné dodávky příslušné Telco služby dle Elektronické Objednávky (nutnost zajištění dodatečné konektivity) či případných relevantních a odůvodněných požadavků Poskytovatele na součinnost Objednatele v přípustném rozsahu, jsou-li pro realizaci Elektronické Objednávky nutné

Další ujednání:

Datové rozhraní a obsah parametrů se může změnit pouze na základě odsouhlasení změny Poskyvatelem a Objednatel. V době provádění těchto změn nebudou sankcionována porušení SLA za „Doba vypořádání Elektronické Objednávky“ dle Katalogu Služeb.

V případě požadavku Objednatele na více než 100 změn v průběhu jednoho měsíčního zúčtovacího období, jsou závazné termíny prodlouženy pro každých dalších N-započatých 100 změn o N-násobek povoleného trvání realizace. Toto se netýká zahájení poskytování služeb, pokud by tím došlo k porušení závazného migračního plánu.

7.5.5. Parametry a rozhraní předání služby

Poskytovatel poskytne Objednateli uživatelský návod v českém jazyce na používání systému Online Portálu a v případě zájmu Objednatele provede zaškolení maximálně pěti zodpovědných osob Objednatele v rozsahu minimálně čtyř hodin v sídle Objednatele.

7.5.6. Matice zodpovědnosti

Zodpovědnost za prováděné činnosti ve formě RACI matice (R = Zodpovídá za provedení, A = Zodpovídá za rozhodnutí, C = Musí být konzultováno, I = Musí být informován).

Činnost	Objednatel	Poskytovatel
Měření a poskytování informací o parametrech služby	I	R,A
Nahlášení Elektronické Objednávky Objednatel	R,A	I
Potvrzení přijetí Elektronické objednávky	I	R,A
Dokumentace událostí a průběhu zpracování	I	R,A
Analýza a řešení Elektronické Objednávky	I	R,A
Sledování a informace o stavu Elektronické Objednávky	I	R,A

7.5.7. Předpoklady služby

Minimální doba odběru Telco služby je stanovena po celou dobu trvání Smlouvy. Službu nelze předčasně ukončit.

Předpokladem poskytování Telco služby je především skutečnost, že Objednatel pro Poskytovatele v rámci součinnosti:

- podle dohodnutých pravidel předá správně kategorizovanou Elektronickou Objednávku s identifikací a definovanou lhůtou k řešení;

7.5.8. Výjimky služby

Definice specifických podmínek, kdy porušení kvalitativních parametrů Telco služby neznamena, že je Telco služba nedostupná:

- Neprovedení reakce operátora Service Desku Poskytovatele na zaslou Elektronickou Objednávku Objednatele v definovaném termínu/reakčním čase se považuje za porušení SLA u konkrétní Telco služby, které se Elektronická Objednávka týká.

7.5.9. Reporting

Reporting Telco služby je poskytován standardní dle definice uvedené v Telco službě „Dohled služeb“.

7.5.10. Cena služby

7.5.10.1. Ceník

Ceník obsahuje veškeré služby, které lze objednat. Celková cena instance služby vznikne součtem Cen vybraných ceníkových položek. Konkrétní ceny jsou uvedeny u jednotlivých instancí služeb v příloze Ceník.

Položky a úroveň služby	Typ položky	Gold
Podpora objednatele	měsíční	x Kč/měs

7.5.11.Ostatní

Ostatní specifické parametry a informace k tomuto typu Telco služby nejsou definovány.

7.6. Dohled služeb

název parametru	Vysvětlení
Kód služby	DS
Název služby	Dohled služeb
Popis služby	Služba online průběžného poskytování informací o stavu všech aktuálně poskytovaných Telco služeb a hodnotách jejich kvalitativních a ostatních parametrů. Služba je dostupná pomocí Online Portálu Poskytovatele.

7.6.1. Kvalita služby

Parametry a úroveň služby	Gold
Dostupnost služby měsíční (v %)	99,9%
Rozsah zaručeného provozu služby	7 x 24
Max. počet výpadků (za měsíc)	1
Max. doba jednoho výpadku dat (v hodinách)	0
Doba reakce (v minutách)	-
Odstranění závady kategorie V (v hodinách) (vyplyvá z kombinace parametrů Dostupnost a Rozsah provozu)	0:44
Odstranění závady kategorie N (v hodinách)	-
Doba vypořádání Elektronické Objednávky (ve dnech)	-
Proaktivní monitoring služby	Ne

7.6.2. Okno údržby

Standardní dle definice.

7.6.3. Metodika měření dostupnosti

Dostupnost Telco služby je definována dostupností a úplností výstupů provozovaných dohledových systémů a sběrem informací o všech sledovaných Telco službách. Služba je nedostupná v těchto případech:

- Výpadek monitoringu všech nebo i jakékoli části Telco služeb
- Prokazatelně nepravdivé informace o stavu Telco služeb

Služba je dále považována za nedostupnou okamžikem řádného nahlášení Objednatelem na Service Desk Poskytovatele a to za předpokladu, že je chybový stav Telco služby následně potvrzen.

7.6.4. Popis služby a činností

Zajištění provozu centrálního dohledového systému Telco služeb Poskytovatele včetně zajištění potřebných HW a SW licencí.

Jedná se především o zajištění následujících činností:

- monitoring Telco služeb, tedy zaznamenání a reporting veškerých Incidentů u jednotlivých Telco služeb zaznamenaných dohledovým systémem Poskytovatele.
- Dohled nad úrovněmi veškerých poskytovaných Telco služeb (měřitelnými parametry) dle SLA v souladu s požadavky uvedenými v Katalogových listech.
- Korelace stavu Telco služeb s výstupy z jednotlivých dohledů síťového, infrastrukturního a případně aplikačního monitoringu
- Provádění vyhodnocení alarmů (varovných hlášení z dohledu Telco služeb) a jiných blíže nedefinovaných nestandardních provozních stavů a jejich eskalace

- Online zobrazení dat pomocí Online Portálu Poskytovatele.
- Monitoring orientovaný na Telco služby bez ohledu na technologie, které tyto Telco služby zajišťují.
- Monitoring dostupnosti (Availability monitoring) všech Telco služeb poskytovaných dle tohoto Katalogu služeb, dle definic uvedených u jednotlivých Telco služeb, u kterých je toto relevantní sledovat pomocí online dohledového systému.
 - Při výpočtu parametru „Dostupnost služby měsíční (v %)“ se v případě proaktivního monitoringu počítají veškeré výpadky Telco služby a nikoli pouze ty zaznamenané a nahlášené Objednatelem.
- Začlenění nově zřízených Telco služeb do dohledu, odebrání zrušených Telco služeb z dohledu, modifikace dohledu při změně parametrů Telco služeb (Instance služeb)
- umožnění filtrování položek a možnost fulltextového vyhledávání v informacích dle jednotlivých atributů (stav služby, typ služby, lokality, služby, datumy, apod.)

7.6.5. Parametry a rozhraní předání služby

V této části je popsáno rozhraní on-line reportingu dostupnosti a kvality Telco služeb. Tento zdroj dat slouží pouze pro on-line náhled na stav Telco služeb poskytovaných Poskytovatelem. Předpokládá se, že informace nemusí být vždy 100% validní, protože se bude jednat o automatické hlášení managementů dohledových systémů. Cílem této služby je poskytnout od Poskytovatele informace o stavu poskytovaných Telco služeb pro potřeby Objednatele. Poskytovatel musí zajistit tento on-line reporting u všech Telco služeb, u kterých je dle Katalogu služeb tento reporting vyžadován. Tento reporting nezohledňuje příčinu nedostupnosti Telco služeb, ale pouze stav Telco služeb. To znamená, že v reportu se mohou objevovat nedostupné Telco služby, jejichž nedostupnost je způsobena nejen Poskytovatelem, ale i výpadky způsobenými Objednatelem či třetí stranou, například ztráta vstupního signálu Telco služby způsobené vypnutím koncového zařízení Objednatele.

Poskytovatel zajistí reporting události o třech úrovních důležitosti:

- Služba je dostupná: Všechny podněty, které zapříčinily vznik události, odezněly nebo Telco služba byla zrušena.
- Služba je ohrožena: Služba je ohrožena (například technologie, na které je poskytována Telco služba pracuje na záložní napájení a v případě vyčerpání záložního zdroje dojde k výpadku Telco služby nebo výpadek jedné z linek duálního připojení).
- Služba je nedostupná: Systémy Poskytovatele deklarovaly, že poskytovaná Telco služba s největší pravděpodobností není dostupná.

Každá událost bude obsahovat:

- Jednoznačnou identifikaci služby
- Úroveň důležitosti události (dostupnost, ohrožení, nedostupnost)
- Absolutní čas, kdy událost nastala

7.6.6. Matice zodpovědnosti

Zodpovědnost za prováděné činnosti ve formě RACI matice (R = Zodpovídá za provedení, A = Zodpovídá za rozhodnutí, C = Musí být konzultováno, I = Musí být informován).

Činnost	Objednatel	Poskytovatel
Měření a poskytování informací o parametrech služby	I	R,A
Udržování aktuálnosti a úplnosti dohledů		R

7.6.7. Předpoklady služby

Minimální doba odběru Telco služby je stanovena po celou dobu trvání Smlouvy. Službu nelze předčasně ukončit.

7.6.8. Výjimky služby

Definice specifických podmínek, kdy porušení kvalitativních parametrů Telco služby neznamena, že je Telco služba nedostupná:

- Minimální nutná prodleva tam, kde technická omezení systémů neumožňují validní online aktualizaci dat
- Minimální nutná prodleva tam, kde službu nelze monitorovat automaticky a poruchy jsou hlášeny Objednatelům

7.6.9. Reporting

Popis způsobu, struktury, parametrů a četnosti reportingu Telco služby:

Veškeré poskytované reporty všech Telco služeb jsou dostupné Objednateli přes Online Portál včetně jejich kompletní historie ode Dne zahájení poskytování Telco služeb.

7.6.9.1. Průběžný informativní

Stav měřených parametrů Telco služby dle specifikace uvedené v sekci „Metodika měření dostupnosti“ každého typu Telco služby je poskytován online (s minimálním zpožděním) v souladu s frekvencí a granularitou prováděného měření (monitoringu) parametrů Telco služby.

Tento typ reportu slouží Objednateli pro průběžný monitoring stavu veškerých Telco služeb uvedených v tomto Katalogu služeb, a jako podklad pro řešení poruch (troubleshooting) vyšších návazných IT služeb.

7.6.9.2. Průběžný validovaný

Report Telco služby je dostupný průběžně na základě evidovaných Incidentů. Časové limity poskytování informací o stavu Telco služeb jsou uvedeny u každého typu Telco služby parametrem „Doba reakce“.

Tento report je vždy po skončení kalendářního měsíce použit jako podklad (Výkaz) pro billing služeb v rámci Telco služby „Billing služeb“.

Report obsahuje detailní popis Telco služby a SLA parametry, které byly ve sledovaném období porušeny. Ostatní Telco služby a SLA parametry, které nebyly ve sledovaném období porušeny, jsou reportovány souhrnně tak, aby byl zřejmý jejich počet.

Výkaz obsahuje zejména, nikoli však výlučně, níže uvedené položky:

Položka	Vysvětlení
Identifikace Instance služby	Jednoznačné označení Instance služby
Úroveň služby	SLA kategorie Telco služby
SLA parametr Pn	Sledovaný SLA parametr 1 až n
SLA prahová hodnota	Prahová hodnota parametru
Hodnota parametru pro aktuální měsíc	Hodnota parametru pro kalendářní měsíc
Kreditace aktuální měsíc	Výše kreditace
Komentář	Komentář k porušení SLA parametru
Seznam troubleticketů	Identifikaci troubleticketů, které se služby týkají
Identifikace lokality	ID LČR lokality, ve které je služba poskytována

Telco služba se nepovažuje za nedostupnou na základě informací automatického monitoringu v případě, že nesplnění měřených limitů dostupnosti Telco služby uvedených v metodice měření dostupnosti Telco služby je

způsobeno činností Objednatele, která prokazatelně toto měření ovlivnila. Jedná se zejména, nikoli však výlučně, o tyto situace:

- Měření dostupnosti Telco služby je ovlivněno uživatelským datovým tokem, sledovaným prostřednictvím „Report provozu a šířky pásma“, s hodnotou nad 80% hodnoty parametru Telco služby „Rychlost připojení“.
- Uživatel vypne monitorované zařízení, které je nutné pro poskytování Telco služby.

V takovém případě je Poskytovatel povinen oznámit uvedenou skutečnost prostřednictvím SPOC pro každou dotčenou Instanci služby Objednateli a doložit toto tvrzení výstupem „Report provozu a šířky pásma“ nebo písemným potvrzením Uživatele. Zároveň je Poskytovatel povinen navrhnout Objednateli nápravná opatření (například navýšení rychlosti připojení). Objednatel není povinen tato nápravná opatření realizovat, musí však jinak zajistit odstranění příčiny ovlivnění automatického měření dostupnosti Telco služby.

V případě, že tento stav se opakuje více než pět (5) krát v průběhu zúčtovacího období na jedné Instanci služby, může Poskytovatel konkrétní Instanci služby vyřadit z automatického měření pro účely vykazování dostupnosti Telco služby na základě Telco služby „Billing služeb“, musí však o tomto stavu informovat Objednatele v rámci Výkazu s uvedením odkazu na související záznamy v Online Portálu. Pokud Objednatel nerealizuje doporučená nápravná opatření nebo jinak nezajistí odstranění příčiny ovlivnění automatického měření dostupnosti Telco služby, může Poskytovatel nevykazovat dostupnost Telco služeb u dotčených Instancí služeb až do doby odstranění příčiny ovlivnění automatického měření dostupnosti Telco služby, musí však v rámci Výkazu nadále dokládat seznam všech takto nevykazovaných Instancí služeb.

7.6.9.3. Specifické reporty pravidelné

Tento typ reportu je poskytován pravidelně a zahrnuje reporty specifické pro daný typ Telco služby, které jsou definovány v sekci „Reporting“ v Katalogovém listu daného typu Telco služby.

- Nejsou definovány žádné další specifické reporty.

7.6.9.4. Specifické reporty na vyžádání

Tento typ reportu je zpoplatněn a zahrnuje ad-hoc specifické reporty sestavené z dostupných informací Poskytovatele na vyžádání Objednatele.

- Report utilizace - vytížení Telco služby v procentech dle definice Objednatele
- Další reporty, které může Poskytovatel nabídnout pro konkrétní Instanci služby. Tyto reporty nejsou garantovány u všech Instancí služeb a mohou se lišit jak podobou, tak obsahem podle použité technologie poskytované Instance služby.

Tyto reporty je možno poskytnout jak jednorázově pro konkrétní časové období, tak pravidelně v definovaném rozsahu a požadovaném intervalu Objednatele po stanovené období.

7.6.10. Cena služby

7.6.10.1. Ceník

Ceník obsahuje veškeré varianty služby, které lze objednat. Celková cena instance služby vznikne součtem Cen vybraných ceníkových položek. Stanovení Ceny za neuvedené varianty služby vychází z metodiky stanovení ceny. Konkrétní ceny jsou uvedeny u jednotlivých instancí služeb v příloze Ceník.

Položky a úroveň služby	Typ položky	Gold
Dohled služeb	měsíční	x Kč/měs
Specifický report na vyžádání	jednorázová	x Kč

7.6.11. Ostatní

Ostatní specifické parametry a informace k tomuto typu Telco služby nejsou definovány.

7.7. Billing hovorného

název parametru	Vysvětlení
Kód služby	BH
Název služby	Billing hovorného
Popis služby	Služba zajištění poskytnutí dat nutných pro fakturaci hovorného.

7.7.1. Kvalita služby

Parametry a úroveň služby	Gold
Dostupnost služby měsíční (v %)	99,9%
Rozsah zaručeného provozu služby	7 x 24
Max. počet výpadků (za měsíc)	0
Max. doba jednoho výpadku dat (v hodinách)	0
Doba reakce (v minutách)	30
Odstranění závady kategorie V (v hodinách) (<i>vyplývá z kombinace parametrů Dostupnost a Rozsah provozu</i>)	0:44
Odstranění závady kategorie N (v hodinách)	24
Doba vypořádání Elektronické Objednávky (ve dnech)	1
Proaktivní monitoring služby	Ne

7.7.2. Okno údržby

Okna údržby standardně dle definice, mimo přelom kalendářního měsíce, kdy probíhá předání dat pro měsíční billing Telco služeb.

7.7.3. Metodika měření dostupnosti

Měření dostupnosti Telco služby je prováděno jednou (1) měsíčně vždy na konci kalendářního měsíce.

Služba je nedostupná (závada kategorie V) v těchto případech:

- Kompletní data pro billing nejsou dostupná do čtrnáctého (14.) dne po skončení uplynulého kalendářního měsíce
- Data nejsou kompletní
- Data nejsou poskytnuta v předepsaném formátu
- Data nejsou pravdivá (obsahují chyby ve více než 1% záznamů)

Služba vykazuje sníženou dostupnost (kategorie N) v těchto případech:

- Data nejsou pravdivá (obsahují chyby v menším rozsahu, než je uvedeno v kategorii V)

Služba je dále považována za nedostupnou okamžikem řádného nahlášení Objednatelům na Service Desk Poskytovatele a to za předpokladu, že je chybový stav Telco služby následně potvrzen.

7.7.4. Popis služby a činností

Příprava vstupů pro fakturaci hovorného v předepsaném formátu.

Výstupy obsahují takové informace o hovorném pro každou provozovanou Telco službu typu:

- „Veřejná telefonní linka“
- „Hlasové propojení“

kteří umožní vyúčtování koncovému Uživateli.

Průběžné předávání dat předepsaným způsobem přes definované rozhraní.

Poskytovatel se zavazuje zpracovat a poskytnout Objednateli požadované reporty do 7. kalendářního dne měsíce následujícího po skončení zúčtovacího období.

7.7.5. Parametry a rozhraní předání služby

Zúčtovací období začíná prvním (1.) dnem kalendářního měsíce a končí posledním dnem stejného kalendářního měsíce.

Data jsou předávána ve strukturované podobě tak, aby bylo možné zjistit detaily o provozu pro každou jednotlivou instanci služby.

- Informace o vyúčtování se předávají v intervalu 1x měsíčně
- Informace o vyúčtování jsou předávány pomocí internetového portálu Poskytovatele, který je zabezpečený uživatelským jménem a heslem.
- Informace o vyúčtování musí obsahovat informace, které umožní interní rozúčtování podle organizačních jednotek Objednatele.

Hovory jsou vždy účtovány po sekundách (tarifikace 1+1).

7.7.6. Matice zodpovědnosti

Zodpovědnost za prováděné činnosti ve formě RACI matice (R = Zodpovídá za provedení, A = Zodpovídá za rozhodnutí, C = Musí být konzultováno, I = Musí být informován).

Činnost	Objednatel	Poskytovatel
Změna parametrů služby	A	R,C
Měření a poskytování informací o parametrech služby	I	R,A

7.7.7. Předpoklady služby

Cena za hovorné se nesmí změnit v průběhu zúčtovacího období.

Minimální doba odběru Telco služby je stanovena po dobu poskytování Telco služeb. Službu nelze předčasně ukončit (to neplatí v případě Předčasného ukončení Smlouvy).

7.7.8. Výjimky služby

Definice specifických podmínek, kdy porušení kvalitativních parametrů Telco služby neznamena, že je Telco služba nedostupná:

- Nejsou definovány jiné specifické výjimky Telco služby.

7.7.9. Reporting

Reporting Telco služby je poskytován standardní dle definice uvedené v Telco službě „Dohled služeb“.

Vzhledem k charakteru Telco služby (reporting) jsou reporty související s předmětem Telco služby uvedeny v sekci „Parametry a rozhraní předání služby“. V této části jsou uváděny pouze reporty související s dostupností kvalitativních parametrů Telco služby.

7.7.10. Cena služby

7.7.10.1. Ceník

Ceník obsahuje veškeré varianty služby, které lze objednat. Celková cena instance služby vznikne součtem Cen vybraných ceníkových položek. Konkrétní ceny jsou uvedeny u jednotlivých instancí služeb v příloze Ceník.

Položky a úroveň služby	Typ položky	Gold
Billing hovorného	měsíční	x Kč/měs

7.7.11. Ostatní

Ostatní specifické parametry a informace k tomuto typu Telco služby nejsou definovány.

7.8. Billing služeb

název parametru	Vysvětlení
Kód služby	BS
Název služby	Billing služeb
Popis služby	Služba zajištění poskytnutí dat nutných pro fakturaci všech Telco služeb (kromě hovorného).

7.8.1. Kvalita služby

Parametry a úroveň služby	Gold
Dostupnost služby měsíční (v %)	99,9%
Rozsah zaručeného provozu služby	7 x 24
Max. počet výpadků (za měsíc)	0
Max. doba jednoho výpadku dat (v hodinách)	0
Doba reakce (v minutách)	30
Odstranění závady kategorie V (v hodinách) (vyplývá z kombinace parametrů Dostupnost a Rozsah provozu)	0:44
Odstranění závady kategorie N (v hodinách)	24
Doba vypořádání Elektronické Objednávky (ve dnech)	1
Proaktivní monitoring služby	Ne

7.8.2. Okno údržby

Okna údržby standardně dle definice, mimo přelom kalendářního měsíce, kdy probíhá předání dat pro měsíční billing služeb.

7.8.3. Metodika měření dostupnosti

Služba je nedostupná v těchto případech:

- Vstupní soubory nejsou průběžně dostupné v předepsaném intervalu.
- Kompletní data pro billing Telco služeb nejsou dostupná do 7. kalendářního dne měsíce následujícího po skončení zúčtovacího období.
- Data nejsou kompletní
- Data nejsou poskytnuta v předepsaném formátu
- Data nejsou pravdivá (obsahují chyby mající vliv na kreditaci)

Služba vykazuje sníženou dostupnost (kategorie N) v těchto případech:

- Data nejsou pravdivá (obsahují chyby nemající vliv na kreditaci)

Služba je dále považována za nedostupnou okamžikem řádného nahlášení Objednatelem na Service Desk Poskytovatele a to za předpokladu, že je chybový stav Telco služby následně potvrzen.

7.8.4. Popis služby a činností

Příprava vstupů pro fakturaci Telco služeb v předepsaném formátu.

Zejména se jedná o provádění následujících činností:

- Výstupy obsahují takové informace o všech poskytovaných Telco službách, které umožní jejich správné vyúčtování.

- Data jsou předávána online v rámci služby „Dohled služeb“.
- Data jsou předávána také v elektronické podobě jednou (1) měsíčně jako podklad pro vyúčtování Telco služeb ve formě Výkazu.
- Měsíční předávání kompletních dat o veškerých poskytovaných Telco službách v definované podobě. Data obsahují i informace o plnění SLA a návrh kreditace (slev) pro příští fakturační období.
- Veškerá data jsou předána do 7. kalendářního dne měsíce následujícího po skončení zúčtovacího období.
- Vyúčtování služeb je do 7. kalendářního dne měsíce následujícího po skončení zúčtovacího období rozesláno v tištěné podobě na jednotlivé organizační jednotky podle pokynů Objednatele.

7.8.5. Parametry a rozhraní předání služby

Zúčtovací období začíná prvním (1.) dnem kalendářního měsíce a končí posledním dnem stejného kalendářního měsíce. Pokud se Telco služba začíná nebo její poskytování končí v průběhu měsíce, započítává se do Ceny pouze její poměrná část dle definice parametru „Cena služby“.

Podkladem pro billing (vyúčtování) Telco služeb je Výkaz poskytovaný v rámci Telco služby „Dohled služeb“.

Data jsou předávána pomocí Online Portálu. Jiný způsob předávání je možný pouze po vzájemné dohodě obou stran.

Na základě tohoto Výkazu bude prováděn výpočet kreditů pro stanovení výše kreditace. Objednatel může tento Výkaz zamítnout se zdůvodněním a návrhem opravy Výkazu.

7.8.6. Matice zodpovědnosti

Zodpovědnost za prováděné činnosti ve formě RACI matice (R = Zodpovídá za provedení, A = Zodpovídá za rozhodnutí, C = Musí být konzultováno, I = Musí být informován).

Činnost	Objednatel	Poskytovatel
Změna parametrů služby	A	R,C
Měření a poskytování informací o parametrech služby	I	R,A
Změna ceníku – přidání nových položek	C	R,A

7.8.7. Předpoklady služby

Minimální doba odběru Telco služby je stanovena po dobu poskytování Telco služeb. Službu nelze předčasně ukončit (neplatí pro případ Předčasného ukončení Smlouvy).

7.8.8. Výjimky služby

Definice specifických podmínek, kdy porušení kvalitativních parametrů Telco služby neznamena, že je Telco služba nedostupná:

- Nejsou definovány jiné specifické výjimky Telco služby.

7.8.9. Reporting

Reporting Telco služby je poskytován standardní dle definice uvedené v Telco službě „Dohled služeb“.

Vzhledem k charakteru Telco služby (reporting) jsou reporty související s předmětem Telco služby uvedeny v sekci „Parametry a rozhraní předání služby“. V této části jsou uváděny pouze reporty související s dostupností kvalitativních parametrů Telco služby.

7.8.10. Cena služby

7.8.10.1. Ceník

Ceník obsahuje veškeré služby, které lze objednat. Celková cena instance služby vznikne součtem cen vybraných ceníkových položek. Konkrétní ceny jsou uvedeny u jednotlivých instancí služeb v příloze Ceník.

Položky a úroveň služby	Typ položky	Gold
Billing služeb	měsíční	x Kč/měs

7.8.11. Ostatní

Ostatní specifické parametry a informace k tomuto typu Telco služby nejsou definovány.

8. Definice pojmů a zkratek

Zkratka	Význam
CDR	Call Detail Records – část hovoru. Záznam hovoru na ústředně
Lesy ČR	Společnost Lesy ČR, se sídlem, zapsána v obchodním rejstříku vedeném Krajským soudem v Hradci Králové, oddíl AXII, vložka 540, IČ: 42196451, DIČ: CZ42196451
ČR	Česká republika
ČTÚ	Český telekomunikační úřad, ústřední správní úřad pro výkon státní správy ve věcech stanovených zákonem, včetně regulace trhu a stanovování podmínek pro podnikání v oblasti elektronických komunikací a poštovních služeb
DDF	Digital Distribution Frame, elektrický rozvaděč
DNS	Domain Name System, hierarchický systém doménových jmen
Gb	Gigabit, jednotka kapacity
Gb/s	Gigabit za sekundu, jednotka rychlosti/propustnosti
Gbps	Gigabit za sekundu, jednotka rychlosti/propustnosti
HW	Hardware
ICMP	Internet Control Message Protocol, jeden z protokolů internetu používaný pro odeslání chybových zpráv
ICT	Informační a komunikační technologie
ID	Identifikace
IEEE	Institut pro elektrotechnické a elektronické inženýrství, mezinárodní nezisková profesní organizace usilující o vzestup technologie související s elektrotechnikou
Instance služby	Instancí služby se rozumí právě jedna konkrétní Telco služba vytvořená a poskytovaná na základě definice Telco služby obsažené v Katalogovém listu.
IP	Internet Protocol, protokol používaný v počítačových sítích, zejména Internetu
ISDN	Integrated Services Digital Network, technologie umožňující plně digitální přenos v hlasových sítích až k Uživateli
ISO/OSI	Referenční model ISO/OSI vypracovala organizace ISO jako hlavní část snahy o standardizaci počítačových sítí nazvané OSI a v roce 1984 ho přijala jako mezinárodní normu ISO 7498. Kompletní text normy přijala také CCITT jako doporučení X.200
IT	Informační Technologie
kb/s	Kilobit za sekundu, jednotka rychlosti
kbps	Kilobit za sekundu, jednotka rychlosti
Kč	Koruna česká
KS	Katalog Telco služeb
L3	Layer 3, třetí vrstva OSI protokolu
LAN	Local Area Network, lokální datová síť

Zkratka	Význam
MAC	MAC adresa („Media Access Control“), jedinečný identifikátor síťového zařízení, který používají různé protokoly druhé (spojové) vrstvy OSI
Mb	Megabit, jednotka kapacity
Mb/s	Megabit za sekundu, jednotka rychlosti
Mbps	Megabit za sekundu, jednotka rychlosti
ms	Milisekunda, jednotka času
MTP	Media Termination Point
Online Portál	Elektronické komunikační rozhraní umožňující obousměrnou, zabezpečenou, režimovou (dle oprávnění) výměnu informací Poskytovatele a Objednatele. Typicky se jedná o webové rozhraní provozované Poskytovatelem.
PBX	Private branch Exchange, pobočková telefonní ústředna
PDH	Plesiochronní digitální hierarchie, technologie používaná v telekomunikačních sítích pro vytváření vysokorychlostních digitálních linek
PRI	Primary Rate Interface, komunikační rozhraní
QoS	Quality of Service, termín používaný pro rezervaci a řízení datových toků v telekomunikačních a počítačových sítích, které používají přepojování paketů
QSIG	Signalizační protokol používaný v ISDN sítích pro komunikaci mezi PBX
RACI	Matice zodpovědnosti (R = Zodpovídá za provedení, A = Zodpovídá za rozhodnutí, C = Musí být konzultováno, I = Musí být informován)
RFC	Request for Comments, označení řady standardů a dalších dokumentů popisujících Internetové protokoly a systémy
RPO	Vyjadřuje akceptovatelnou ztrátu dat po havárii systému definovanou časem (Recovery Point Objective)
RTT	Round Trip Time, čas určující rychlost odezvy vzdáleného konce
s	Sekunda, jednotka času soustavy SI
SIP	Session Initiation Protocol, protokol pro inicializaci relací, internetový protokol určený pro přenos signalizace v internetové telefonii
SLA	Dohoda o Úrovni kvality poskytování služby (Service Level Agreement)
SNMP	Simple Network Management Protocol
SPOC	Jednotné kontaktní místo (Single Point of Contact)
SW	Software
TCP/IP	Transmission Control Protocol/Internet Protocol, rodina protokolů pro komunikaci v počítačové síti, je hlavním protokolem celosvětové sítě Internet
TT	TroubleTicket, záznam o Incidentu a průběhu jeho řešení
VoIP	Voice over Internet Protocol, protokol pro přenos digitalizovaného hlasu přes IP protokol
WAN	Wide Area Network, počítačová síť, která pokrývá rozlehlé geografické území

Zkratka	Význam
ZoEK	Zákon č. 127/2005 Sb., o elektronických komunikacích a o změně některých souvisejících zákonů (zákon o elektronických komunikacích), v platném znění
Objednatel	Společnost LESY ČR
Poskytovatel	Vybraný poskytovatel Telco služeb specifikovaných v tomto Katalogu služeb.
Uživatel	znamená osobu nebo subjekt, který je členem Lesy ČR, kterému na základě existujících smluvních závazků jsou nebo mohou být poskytovány Telco služby; za Uživatele je dále považován jakýkoli člen Lesy ČR, pro kterého Objednatel v souladu s touto Smlouvou objedná poskytování Telco služeb Poskytovatelem. Za Uživatele je dále považován také jakýkoli subjekt mimo Lesy ČR, kterému na základě existujících smluvních závazků jsou nebo mohou být poskytovány Telco služby, nebo pro kterého Objednatel v souladu s touto Smlouvou objedná poskytování Telco služeb Poskytovatelem. Uživatelem je také Objednatel. Pro vyloučení jakýchkoli pochybností se stanoví, že jiný Uživatel než Objednatel není Smluvní stranou této Smlouvy a jeho právo přijímat Telco služby od Poskytovatele je pouze odvozeno od práva Objednatele podle této Smlouvy. Touto Smlouvou nevzniká přímý smluvní vztah mezi jiným Uživatelem, než je Objednatel, a Poskytovatelem
Dostupná služba	Stav Telco služby, kdy všechny parametry Telco služby splňují limity uvedené v technické specifikaci Telco služby
Nedostupná služba	Neplánovaný stav Telco služby, kdy parametry Telco služby nespĺňují limity uvedené v technické specifikaci Telco služby
Porucha	Neplánovaný stav Telco služby, kdy parametry Telco služby nespĺňují limity uvedené v technické specifikaci Telco služby
Výpadek služby	Neplánovaný stav Telco služby, kdy parametry Telco služby nespĺňují limity uvedené v technické specifikaci Telco služby
Údržbová výluka	Předem plánované období, v průběhu kterého je Telco služba nedostupná
Elektronická Objednávka	znamená výzva ze strany Objednatele k zajištění Telco služby, předaná na sjednané jednotné kontaktní místo (SPOC) Poskytovatele. Jedná se zejména o zřízení (zavedení), změnu parametrů, ukončení Telco služby nebo o objednání jakékoli položky uvedené v ceníku Katalogu Služeb. Pro vyloučení jakýchkoli pochybností platí, že s Elektronickou Objednávkou bude nakládáno jako s Požadavkem
Požadavek	znamená žádost předaná Objednatelem Poskytovateli, o zabezpečení podpory při využívání Telco služby, předaná na sjednané kontaktní místo, která nemá příčinu v chybovém stavu Telco služby, tj. není Incidentem (např. žádost o práci, materiál nebo informace související s Telco službou). Pro vyloučení jakýchkoli pochybností platí, že tento typ žádosti není zpoplatňován, je již obsažen v ceně odebírané Telco služby
SPOC	Single Point Of Contact neboli jednotné kontaktní místo Poskytovatele. V tomto případě se jedná o komunikaci prostřednictvím Online Portálu Poskytovatele, případně pomocí kontaktního centra (callcentra) Poskytovatele
Jednotné kontaktní místo	SPOC

Příloha 2
Ceník a Pokyny k vyplnění Ceníku

Prehled

Souhrnná kalkulace	Cena celkem za 4 roky
cena za služby	78 524 196,50 Kč
cena za ostatní náklady	2 500 000,00 Kč
cena za hovorové	501 360,00 Kč
Celková posuzovaná nabídková cena	81 525 556,50 Kč
Kontrola správnosti vyplnění	OK

ID	LCR	OJ	Obec	Část obce	Ulice	ČP	ČOR	PSČ	GPS	JTSK X	JTSK Y	typ služby	služba	SLA	počet ks	jednotková cena (zřizovací poplatek) pro jedno DC	6 350 190,00 Kč	jednotková cena (měsíční) pro jedno DC	159 200 Kč	Dotová konektivita - VPN ID	Veřejná telefonní linka - telefonní číslo	78 524 196,50 Kč	celkem cena	kontrola správnosti vyplnění	Popis změny
4	177		Praha		Staroklánovická	79		19016	14.665122637108395 50.086044880497077	-725539	-1045521	Internet	Rychlost 4 Mbps/512 kbps	Silver	1	- Kč	800,00 Kč	- Kč			281970324	38 400,00 Kč	0		
4	177		Praha		Staroklánovická	79		19016	14.665122637108395 50.086044880497077	-725539	-1045521	Veřejná telefonní linka	telefonní linka	Silver	1	- Kč	400,00 Kč	- Kč			281970324	19 200,00 Kč	0		
4	177		Praha		Staroklánovická	79		19016	14.665122637108395 50.086044880497077	-725539	-1045521	Datová konektivita	Rychlost 4 Mbps/512 kbps	Gold	0,1	- Kč	1 400,00 Kč	200,00 Kč	VPN IS			7 440,00 Kč	0		
4	177		Praha		Staroklánovická	79		19016	14.665122637108395 50.086044880497077	-725539	-1045521	Datová konektivita	Rychlost 4 Mbps/512 kbps	Silver	0,05	- Kč	1 200,00 Kč	200,00 Kč	VPN IS			3 240,00 Kč	0		
4	177		Praha		Staroklánovická	79		19016	14.665122637108395 50.086044880497077	-725539	-1045521	Internet	Rychlost 4 Mbps/512 kbps	Gold	0,05	- Kč	1 200,00 Kč	- Kč				2 880,00 Kč	0		
4	177		Praha		Staroklánovická	79		19016	14.665122637108395 50.086044880497077	-725539	-1045521	Veřejná telefonní linka	telefonní linka	Gold	0,05	- Kč	800,00 Kč	- Kč			281970324	1 920,00 Kč	0		
5	6		Cerhovice	Újezd	Újezd	33		26761	13.81424493788148 49.82932599305638	-789962	-1065326	Veřejná telefonní linka	telefonní linka	Silver	0	- Kč	- Kč	- Kč			311512558	- Kč	0	Služba zrušena	
5	6		Cerhovice	Újezd	Újezd	33		26761	13.81424493788148 49.82932599305638	-789962	-1065326	Datová konektivita	Rychlost 10 Mbps	Gold	1	525 000,00 Kč	5 900,00 Kč	200,00 Kč	VPN IS			815 400,00 Kč	0		
5	6		Cerhovice	Újezd	Újezd	33		26761	13.81424493788148 49.82932599305638	-789962	-1065326	Datová konektivita (maximální)	Rychlost 20 Mbps	Silver	0,1	- Kč	10 000,00 Kč	200,00 Kč	VPN IS			48 720,00 Kč	0		
5	6		Cerhovice	Újezd	Újezd	33		26761	13.81424493788148 49.82932599305638	-789962	-1065326	Datová konektivita	Rychlost 10 Mbps	Silver	0,05	525 000,00 Kč	9 000,00 Kč	200,00 Kč	VPN IS			48 210,00 Kč	0		
5	6		Cerhovice	Újezd	Újezd	33		26761	13.81424493788148 49.82932599305638	-789962	-1065326	Datová konektivita (maximální)	Rychlost 20 Mbps	Gold	0,05	- Kč	11 000,00 Kč	200,00 Kč	VPN IS			26 760,00 Kč	0		
5	6		Cerhovice	Újezd	Újezd	33		26761	13.81424493788148 49.82932599305638	-789962	-1065326	Veřejná telefonní linka	telefonní linka	Gold	0	- Kč	- Kč	- Kč			311512558	- Kč	0	Služba zrušena	
8	180		Svatá	Svatá	Svatá	203		26751	13.95474125751641 49.937861675905019	-778238	-1054828	Internet	Rychlost 4 Mbps/512 kbps	Silver	1	- Kč	1 200,00 Kč	- Kč				57 600,00 Kč	0	Upraveno číslo OJ	
8	180		Svatá	Svatá	Svatá	203		26751	13.95474125751641 49.937861675905019	-778238	-1054828	Veřejná telefonní linka	telefonní linka	Silver	1	- Kč	400,00 Kč	- Kč			311612495	19 200,00 Kč	0	Upraveno číslo OJ	
8	180		Svatá	Svatá	Svatá	203		26751	13.95474125751641 49.937861675905019	-778238	-1054828	Datová konektivita	Rychlost 4 Mbps/512 kbps	Gold	0,1	- Kč	1 400,00 Kč	200,00 Kč	VPN IS			7 440,00 Kč	0	Upraveno číslo OJ	
8	180		Svatá	Svatá	Svatá	203		26751	13.95474125751641 49.937861675905019	-778238	-1054828	Datová konektivita	Rychlost 4 Mbps/512 kbps	Silver	0,05	- Kč	1 200,00 Kč	200,00 Kč	VPN IS			3 240,00 Kč	0	Upraveno číslo OJ	
8	180		Svatá	Svatá	Svatá	203		26751	13.95474125751641 49.937861675905019	-778238	-1054828	Internet	Rychlost 4 Mbps/512 kbps	Gold	0,05	- Kč	1 200,00 Kč	- Kč				2 880,00 Kč	0	Upraveno číslo OJ	
8	180		Svatá	Svatá	Svatá	203		26751	13.95474125751641 49.937861675905019	-778238	-1054828	Veřejná telefonní linka	telefonní linka	Gold	0,05	- Kč	800,00 Kč	- Kč			311612495	1 920,00 Kč	0	Upraveno číslo OJ	
11	180		Chyňava	Chyňava	Chyňava	188		26707	14.021884271343652 50.033341470813077	-771964	-1045001	Internet	Rychlost 4 Mbps/512 kbps	Silver	1	- Kč	1 500,00 Kč	- Kč				72 000,00 Kč	0	Upraveno číslo OJ	
11	180		Chyňava	Chyňava	Chyňava	188		26707	14.021884271343652 50.033341470813077	-771964	-1045001	Veřejná telefonní linka	telefonní linka	Silver	1	- Kč	400,00 Kč	- Kč			311693209	19 200,00 Kč	0	Upraveno číslo OJ	
11	180		Chyňava	Chyňava	Chyňava	188		26707	14.021884271343652 50.033341470813077	-771964	-1045001	Datová konektivita	Rychlost 4 Mbps/512 kbps	Gold	0,1	- Kč	1 400,00 Kč	200,00 Kč	VPN IS			7 440,00 Kč	0	Upraveno číslo OJ	
11	180		Chyňava	Chyňava	Chyňava	188		26707	14.021884271343652 50.033341470813077	-771964	-1045001	Datová konektivita	Rychlost 4 Mbps/512 kbps	Silver	0,05	- Kč	1 200,00 Kč	200,00 Kč	VPN IS			3 240,00 Kč	0	Upraveno číslo OJ	
11	180		Chyňava	Chyňava	Chyňava	188		26707	14.021884271343652 50.033341470813077	-771964	-1045001	Internet	Rychlost 4 Mbps/512 kbps	Gold	0,05	- Kč	1 800,00 Kč	- Kč				4 320,00 Kč	0	Upraveno číslo OJ	
11	180		Chyňava	Chyňava	Chyňava	188		26707	14.021884271343652 50.033341470813077	-771964	-1045001	Veřejná telefonní linka	telefonní linka	Gold	0,05	- Kč	800,00 Kč	- Kč			311693209	1 920,00 Kč	0	Upraveno číslo OJ	
12	170		Hořice		Gothardská	2276		50801	15.643164852493676 50.363894813287949	-652399	-1023703	Datová konektivita	Rychlost 20 Mbps	Gold	1	- Kč	6 500,00 Kč	200,00 Kč	VPN IS			319 200,00 Kč	0		
12	170		Hořice		Gothardská	2276		50801	15.643164852493676 50.363894813287949	-652399	-1023703	Datová konektivita (pro IPT)	Rychlost 128 kbps	Silver	1	- Kč	300,00 Kč	- Kč	VPN hlas			14 400,00 Kč	0		
12	170		Hořice		Gothardská	2276		50801	15.643164852493676 50.363894813287949	-652399	-1023703	Veřejná telefonní linka	telefonní linka	Silver	0	- Kč	- Kč	- Kč			311693251	- Kč	0	Služba zrušena	
12	170		Hořice		Gothardská	2276		50801	15.643164852493676 50.363894813287949	-652399	-1023703	Datová konektivita (maximální)	Rychlost 50 Mbps	Silver	0,1	- Kč	11 500,00 Kč	200,00 Kč	VPN IS			55 920,00 Kč	0		
12	170		Hořice		Gothardská	2276		50801	15.643164852493676 50.363894813287949	-652399	-1023703	Datová konektivita	Rychlost 20 Mbps	Silver	0,05	- Kč	10 000,00 Kč	200,00 Kč	VPN IS			24 360,00 Kč	0		
12	170		Hořice		Gothardská	2276		50801	15.643164852493676 50.363894813287949	-652399	-1023703	Datová konektivita (maximální)	Rychlost 50 Mbps	Gold	0,05	- Kč	12 000,00 Kč	200,00 Kč	VPN IS			29 160,00 Kč	0		
12	170		Hořice		Gothardská	2276		50801	15.643164852493676 50.363894813287949	-652399	-1023703	Datová konektivita (pro IPT)	Rychlost 128 kbps	Gold	0,05	- Kč	400,00 Kč	- Kč	VPN hlas			960,00 Kč	0		
12	170		Hořice		Gothardská	2276		50801	15.643164852493676 50.363894813287949	-652399	-1023703	Veřejná telefonní linka	telefonní linka	Gold	0	- Kč	- Kč	- Kč			311693251	- Kč	0	Služba zrušena	
15	179		Lužná	Lužná II	9. května	254		27051	13.773688883829037 50.144135780004348	-787775	-1030261	Veřejná telefonní linka	telefonní linka	Silver	2	- Kč	400,00 Kč	- Kč			313537875	38 400,00 Kč	0		
15	179		Lužná	Lužná II	9. května	254		27051	13.773688883829037 50.144135780004348	-787775	-1030261	Datová konektivita (pro IPT)	Rychlost 128 kbps	Silver	1	- Kč	300,00 Kč	- Kč	VPN hlas			14 400,00 Kč	0		
15	179		Lužná	Lužná II	9. května	254		27051	13.773688883829037 50.144135780004348	-787775	-1030261	Internet	Rychlost 4 Mbps/512 kbps	Silver	0,1	- Kč	800,00 Kč	- Kč				3 840,00 Kč	0		
15	179		Lužná	Lužná II	9. května	254		27051	13.773688883829037 50.144135780004348	-787775	-1030261	Datová konektivita	Rychlost 20 Mbps	Gold	1	- Kč	6 500,00 Kč	200,00 Kč	VPN IS			319 200,00 Kč	0		
15	179		Lužná	Lužná II	9. května	254		27051	13.773688883829037 50.144135780004348	-787775	-1030261	Datová konektivita (maximální)	Rychlost 50 Mbps	Silver	0,1	- Kč	11 500,00 Kč	200,00 Kč	VPN IS			55 920,00 Kč	0		
15	179		Lužná	Lužná II	9. května	254		27051	13.773688883829037 50.144135780004348	-787775	-1030261	Datová konektivita	Rychlost 20 Mbps	Silver	0,05	- Kč	10 000,00 Kč	200,00 Kč	VPN IS			24 360,00 Kč	0		
15	179		Lužná	Lužná II	9. května	254		27051	13.773688883829037 50.144135780004348	-787775	-1030261	Datová konektivita (maximální)	Rychlost 50 Mbps	Gold	0,05	- Kč	12 000,00 Kč	200,00 Kč	VPN IS			29 160,00 Kč	0		
15	179		Lužná	Lužná II	9. května	254		27051	13.773688883829037 50.144135780004348	-787775	-1030261	Datová konektivita (pro IPT)	Rychlost 128 kbps	Gold	0,05	- Kč	400,00 Kč	- Kč	VPN hlas			960,00 Kč	0		
15	179		Lužná	Lužná II	9. května	254		27051	13.773688883829037 50.144135780004348	-787775	-1030261	Internet	Rychlost 4 Mbps/512 kbps	Gold	0,05	- Kč	800,00 Kč	- Kč				1 920,00 Kč	0		
15	179		Lužná	Lužná II	9. května	254		27051	13.773688883829037 50.144135780004348	-787775	-1030261	Veřejná telefonní linka	telefonní linka	Gold	0,05	- Kč	800,00 Kč	- Kč			313537875	1 920,00 Kč	0		
17	180		Křivoklát	Křivoklát	Křivoklát	3		27023	13.879105758083307 50.038193074092881	-782011	-1043009	Veřejná telefonní linka	telefonní linka	Silver	2	- Kč	400,00 Kč	- Kč			313558242	38 400,00 Kč	0		
17	180		Křivoklát	Křivoklát	Křivoklát	3		27023	13.879105758083307 50.038193074092881	-782011	-1043009	Internet	Rychlost 4 Mbps/512 kbps	Silver	1	- Kč	800,00 Kč	- Kč				38 400,00 Kč	0		
17	180		Křivoklát	Křivoklát	Křivoklát	3		27023	13.879105758083307 50.038193074092881	-782011	-1043009	Datová konektivita	Rychlost 8 Mbps	Gold	0,1	- Kč	9 000,00 Kč	200,00 Kč	VPN IS			43 920,00 Kč	0		
17	180		Křivoklát	Křivoklát	Křivoklát	3		27023	13.879105758083307 50.038193074092881	-782011	-1043009	Datová konektivita (maximální)	Rychlost 10 Mbps	Silver	0,1	- Kč	9 000,00 Kč	200,00 Kč	VPN IS			43 920,00 Kč	0		
17	180		Křivoklát	Křivoklát	Křivoklát	3		27023	13.879105758083307 50.038193074092881	-782011	-1043009	Datová konektivita	Rychlost 8 Mbps	Silver	0,05	- Kč	8 500,00 Kč	200,00 Kč	VPN IS			20 760,00 Kč	0		
17	180		Křivoklát	Křivoklát	Křivoklát	3		27023	13.879105758083307 50.038193074092881	-782011	-1043009	Datová konektivita (maximální)	Rychlost 10 Mbps	Gold	0,05	- Kč	9 500,00 Kč	200,00 Kč	VPN IS			23 160,00 Kč	0		
17	180		Křivoklát	Křivoklát	Křivoklát	3		27023	13.879105758083307 50.038193074092881	-782011	-1043009	Internet	Rychlost 4 Mbps/512 kbps	Gold	0,05	- Kč	1 200,00 Kč	- Kč				2 880,00 Kč	0		
17	180		Křivoklát	Křivoklát	Křivoklát	3		27023	13.879105758083307 50.038193074092881	-782011	-1043009	Veřejná telefonní linka	telefonní linka	Gold	0,05	- Kč									

ID	LCR	OJ	Obec	Část obce	Ulice	ČP	ČOR	PSČ	GPS	JTSK X	JTSK Y	typ služby	služba	SLA	počet ks	jednotková cena (zřizovací poplatek) pro jedno DC	jednotková cena (měsíční) pro jedno DC	jednotková cena (měsíční) příplatek pro druhé DC	Datová konektivita - VPN ID	Veřejná telefonní linka - telefonní číslo	celkem cena	kontrola správnosti vyplnění	Popis změny	
30	6		Benešov	Chlístov	Žabovřesky	2		25601	14.661361287050369	49.794590794646552	-730122	-1077611	Datová konektivita (maximální)	Rychlost 20 Mbps	Gold	0,05	- Kč	11 000,00 Kč	200,00 Kč	VPN IS		26 760,00 Kč	0	
30	6		Benešov	Chlístov	Žabovřesky	2		25601	14.661361287050369	49.794590794646552	-730122	-1077611	Datová konektivita	Rychlost 4 Mbps/512 kbps	Gold	0,05	- Kč	1 400,00 Kč	200,00 Kč			3 720,00 Kč	0	Upraven typ služby
30	6		Benešov	Chlístov	Žabovřesky	2		25601	14.661361287050369	49.794590794646552	-730122	-1077611	Veřejná telefonní linka	telefonní linka	Gold	0	- Kč	- Kč	- Kč			- Kč	0	Služba zrušena
38	6		Dobříš	Dobříš	Rukavičářská	1038		26301	14.17938472083368	49.790820540035106	-764556	-1073296	Datová konektivita	Rychlost 1 Mbps	Gold	1	- Kč	900,00 Kč	200,00 Kč	VPN IS		50 400,00 Kč	0	
38	6		Dobříš	Dobříš	Rukavičářská	1038		26301	14.17938472083368	49.790820540035106	-764556	-1073296	Veřejná telefonní linka	telefonní linka	Silver	1	- Kč	400,00 Kč	- Kč		318522628	19 200,00 Kč	0	
38	6		Dobříš	Dobříš	Rukavičářská	1038		26301	14.17938472083368	49.790820540035106	-764556	-1073296	Datová konektivita	Rychlost 1 Mbps	Silver	0,05	- Kč	850,00 Kč	200,00 Kč	VPN IS		2 400,00 Kč	0	
38	6		Dobříš	Dobříš	Rukavičářská	1038		26301	14.17938472083368	49.790820540035106	-764556	-1073296	Veřejná telefonní linka	telefonní linka	Gold	0,05	- Kč	800,00 Kč	- Kč		318522628	1 920,00 Kč	0	
42	6		Mníšek pod Brdy	Mníšek pod Brdy	Jáměstí F. X. Svobo	61		25210	14.259277593802778	49.866512469203244	-757694	-1065758	Datová konektivita	Rychlost 10 Mbps	Gold	1	- Kč	5 900,00 Kč	200,00 Kč	VPN IS		290 400,00 Kč	0	
42	6		Mníšek pod Brdy	Mníšek pod Brdy	Jáměstí F. X. Svobo	61		25210	14.259277593802778	49.866512469203244	-757694	-1065758	Veřejná telefonní linka	telefonní linka	Silver	0	- Kč	- Kč	- Kč		318592235	- Kč	0	Služba zrušena
42	6		Mníšek pod Brdy	Mníšek pod Brdy	Jáměstí F. X. Svobo	61		25210	14.259277593802778	49.866512469203244	-757694	-1065758	Datová konektivita (maximální)	Rychlost 20 Mbps	Silver	0,1	- Kč	10 000,00 Kč	200,00 Kč	VPN IS		48 720,00 Kč	0	
42	6		Mníšek pod Brdy	Mníšek pod Brdy	Jáměstí F. X. Svobo	61		25210	14.259277593802778	49.866512469203244	-757694	-1065758	Datová konektivita	Rychlost 10 Mbps	Silver	0,05	- Kč	9 000,00 Kč	200,00 Kč	VPN IS		21 960,00 Kč	0	
42	6		Mníšek pod Brdy	Mníšek pod Brdy	Jáměstí F. X. Svobo	61		25210	14.259277593802778	49.866512469203244	-757694	-1065758	Datová konektivita (maximální)	Rychlost 20 Mbps	Gold	0,05	- Kč	11 000,00 Kč	200,00 Kč	VPN IS		26 760,00 Kč	0	
42	6		Mníšek pod Brdy	Mníšek pod Brdy	Jáměstí F. X. Svobo	61		25210	14.259277593802778	49.866512469203244	-757694	-1065758	Veřejná telefonní linka	telefonní linka	Gold	0	- Kč	- Kč	- Kč		318592235	- Kč	0	Služba zrušena
45	6		Višňová	Višňová	Višňová 104	104		26101	14.147719052002175	49.693252142866655	-768332	-1083721	Datová konektivita	Rychlost 10 Mbps	Gold	1	21 000,00 Kč	11 000,00 Kč	200,00 Kč	VPN IS		556 200,00 Kč	0	
45	6		Višňová	Višňová	Višňová 104	104		26101	14.147719052002175	49.693252142866655	-768332	-1083721	Veřejná telefonní linka	telefonní linka	Silver	1	- Kč	400,00 Kč	- Kč		318690161	19 200,00 Kč	0	
45	6		Višňová	Višňová	Višňová 104	104		26101	14.147719052002175	49.693252142866655	-768332	-1083721	Datová konektivita (maximální)	Rychlost 20 Mbps	Silver	0,1	21 000,00 Kč	12 500,00 Kč	200,00 Kč	VPN IS		62 820,00 Kč	0	
45	6		Višňová	Višňová	Višňová 104	104		26101	14.147719052002175	49.693252142866655	-768332	-1083721	Datová konektivita	Rychlost 10 Mbps	Silver	0,05	21 000,00 Kč	10 500,00 Kč	200,00 Kč	VPN IS		26 610,00 Kč	0	
45	6		Višňová	Višňová	Višňová 104	104		26101	14.147719052002175	49.693252142866655	-768332	-1083721	Datová konektivita (maximální)	Rychlost 20 Mbps	Gold	0,05	21 000,00 Kč	13 000,00 Kč	200,00 Kč	VPN IS		32 610,00 Kč	0	
45	6		Višňová	Višňová	Višňová 104	104		26101	14.147719052002175	49.693252142866655	-768332	-1083721	Veřejná telefonní linka	telefonní linka	Gold	0,05	- Kč	800,00 Kč	- Kč		318690161	1 920,00 Kč	0	
47	6		Jince	Jince	Čenkov	3		26223	14.024224952663481	49.774844533862854	-775868	-1073484	Datová konektivita (pro IPT)	Rychlost 512 kbps	Silver	0	- Kč	- Kč	- Kč	VPN hlas		- Kč	0	Služba zrušena
47	6		Jince	Jince	Čenkov	3		26223	14.024224952663481	49.774844533862854	-775868	-1073484	Datová konektivita	Rychlost 4 Mbps/512 kbps	Silver	1	- Kč	800,00 Kč	200,00 Kč			45 600,00 Kč	0	Upraven typ služby
47	6		Jince	Jince	Čenkov	3		26223	14.024224952663481	49.774844533862854	-775868	-1073484	Veřejná telefonní linka	telefonní linka	Silver	0	- Kč	- Kč	- Kč		318692423	- Kč	0	Služba zrušena
47	6		Jince	Jince	Čenkov	3		26223	14.024224952663481	49.774844533862854	-775868	-1073484	Datová konektivita	Rychlost 6 Mbps/512 kbps	Gold	0,1	- Kč	1 500,00 Kč	200,00 Kč	VPN IS		7 920,00 Kč	0	
47	6		Jince	Jince	Čenkov	3		26223	14.024224952663481	49.774844533862854	-775868	-1073484	Datová konektivita	Rychlost 6 Mbps/512 kbps	Silver	0,05	- Kč	1 300,00 Kč	200,00 Kč	VPN IS		3 480,00 Kč	0	
47	6		Jince	Jince	Čenkov	3		26223	14.024224952663481	49.774844533862854	-775868	-1073484	Datová konektivita (pro IPT)	Rychlost 512 kbps	Gold	0	- Kč	- Kč	- Kč	VPN hlas		- Kč	0	Služba zrušena
47	6		Jince	Jince	Čenkov	3		26223	14.024224952663481	49.774844533862854	-775868	-1073484	Datová konektivita	Rychlost 4 Mbps/512 kbps	Gold	0,05	- Kč	1 400,00 Kč	200,00 Kč			3 720,00 Kč	0	Upraven typ služby
47	6		Jince	Jince	Čenkov	3		26223	14.024224952663481	49.774844533862854	-775868	-1073484	Veřejná telefonní linka	telefonní linka	Gold	0	- Kč	- Kč	- Kč		318692423	- Kč	0	Upraven typ služby
51	6		Sedlčany	Sedlčany	a Červeném Hrádk	754		26401	14.449434311591251	49.657788970458206	-747309	-1090631	Datová konektivita	Rychlost 10 Mbps	Gold	1	- Kč	5 900,00 Kč	200,00 Kč	VPN IS		290 400,00 Kč	0	
51	6		Sedlčany	Sedlčany	a Červeném Hrádk	754		26401	14.449434311591251	49.657788970458206	-747309	-1090631	Veřejná telefonní linka	telefonní linka	Silver	0	- Kč	- Kč	- Kč		318822220	- Kč	0	Služba zrušena
51	6		Sedlčany	Sedlčany	a Červeném Hrádk	754		26401	14.449434311591251	49.657788970458206	-747309	-1090631	Datová konektivita (maximální)	Rychlost 20 Mbps	Silver	0,1	10 500,00 Kč	10 000,00 Kč	200,00 Kč	VPN IS		49 770,00 Kč	0	
51	6		Sedlčany	Sedlčany	a Červeném Hrádk	754		26401	14.449434311591251	49.657788970458206	-747309	-1090631	Datová konektivita	Rychlost 10 Mbps	Silver	0,05	- Kč	9 000,00 Kč	200,00 Kč	VPN IS		21 960,00 Kč	0	
51	6		Sedlčany	Sedlčany	a Červeném Hrádk	754		26401	14.449434311591251	49.657788970458206	-747309	-1090631	Datová konektivita (maximální)	Rychlost 20 Mbps	Gold	0,05	10 500,00 Kč	11 000,00 Kč	200,00 Kč	VPN IS		27 285,00 Kč	0	
51	6		Sedlčany	Sedlčany	a Červeném Hrádk	754		26401	14.449434311591251	49.657788970458206	-747309	-1090631	Veřejná telefonní linka	telefonní linka	Gold	0	- Kč	- Kč	- Kč		318822220	- Kč	0	Služba zrušena
57	177		Brandýs nad Labem-St	Stará Boleslav	Nábřeží	120	5	25001	14.669454380424364	50.189055393891316	-723708	-1034207	Veřejná telefonní linka	alternativní číslo (linka)	Silver	0	- Kč	- Kč	- Kč			- Kč	0	Služba zrušena
57	177		Brandýs nad Labem-St	Stará Boleslav	Nábřeží	120	5	25001	14.669454380424364	50.189055393891316	-723708	-1034207	Datová konektivita	Rychlost 20 Mbps	Gold	1	21 000,00 Kč	6 800,00 Kč	200,00 Kč	VPN IS		354 600,00 Kč	0	
57	177		Brandýs nad Labem-St	Stará Boleslav	Nábřeží	120	5	25001	14.669454380424364	50.189055393891316	-723708	-1034207	Datová konektivita (pro IPT)	Rychlost 128 kbps	Silver	1	- Kč	300,00 Kč	- Kč	VPN hlas		14 400,00 Kč	0	
57	177		Brandýs nad Labem-St	Stará Boleslav	Nábřeží	120	5	25001	14.669454380424364	50.189055393891316	-723708	-1034207	Veřejná telefonní linka	ISDN2 linka	Silver	0	- Kč	- Kč	- Kč			- Kč	0	Služba zrušena
57	177		Brandýs nad Labem-St	Stará Boleslav	Nábřeží	120	5	25001	14.669454380424364	50.189055393891316	-723708	-1034207	Datová konektivita (maximální)	Rychlost 50 Mbps	Silver	0,1	- Kč	11 500,00 Kč	200,00 Kč	VPN IS		55 920,00 Kč	0	
57	177		Brandýs nad Labem-St	Stará Boleslav	Nábřeží	120	5	25001	14.669454380424364	50.189055393891316	-723708	-1034207	Datová konektivita	Rychlost 20 Mbps	Silver	0,05	21 000,00 Kč	10 000,00 Kč	200,00 Kč	VPN IS		25 410,00 Kč	0	
57	177		Brandýs nad Labem-St	Stará Boleslav	Nábřeží	120	5	25001	14.669454380424364	50.189055393891316	-723708	-1034207	Datová konektivita (maximální)	Rychlost 50 Mbps	Gold	0,05	- Kč	12 000,00 Kč	200,00 Kč	VPN IS		29 160,00 Kč	0	
57	177		Brandýs nad Labem-St	Stará Boleslav	Nábřeží	120	5	25001	14.669454380424364	50.189055393891316	-723708	-1034207	Datová konektivita (pro IPT)	Rychlost 128 kbps	Gold	0,05	- Kč	400,00 Kč	- Kč	VPN hlas		960,00 Kč	0	
57	177		Brandýs nad Labem-St	Stará Boleslav	Nábřeží	120	5	25001	14.669454380424364	50.189055393891316	-723708	-1034207	Veřejná telefonní linka	alternativní číslo (linka)	Gold	0	- Kč	- Kč	- Kč			- Kč	0	Služba zrušena
57	177		Brandýs nad Labem-St	Stará Boleslav	Nábřeží	120	5	25001	14.669454380424364	50.189055393891316	-723708	-1034207	Veřejná telefonní linka	ISDN2 linka	Gold	0	- Kč	- Kč	- Kč			- Kč	0	Služba zrušena
63	6		Kácov	Kácov	Nová	308		28509	15.025767772523366	49.77997997268539	-704321	-1082653	Datová konektivita	Rychlost 10 Mbps	Gold	1	- Kč	5 900,00 Kč	200,00 Kč	VPN IS		290 400,00 Kč	0	
63	6		Kácov	Kácov	Nová	308		28509	15.025767772523366	49.77997997268539	-704321	-1082653</												

ID	LCR	OJ	Obec	Část obce	Ulice	ČP	ČOR	PSČ	GPS	JTSK X	JTSK Y	typ služby	služba	SLA	počet ks	jednotková cena (zřizovací poplatek) pro jedno DC	jednotková cena (měsíční) pro jedno DC	jednotková cena (měsíční) příplatek pro druhé DC	Datová konektivita - VPN ID	Veřejná telefonní linka - telefonní číslo	celkem cena	kontrola správnosti vyplnění	Popis změny
83	9		Lázně Kynžvart		K Pramenům	217		35491	12.63065321693497 50.006779126379506	-870963	-1032884	Veřejná telefonní linka	alternativní číslo (linka)	Gold	0,05	- Kč	35,00 Kč	- Kč			84,00 Kč	0	
83	9		Lázně Kynžvart		K Pramenům	217		35491	12.63065321693497 50.006779126379506	-870963	-1032884	Veřejná telefonní linka	ISDN2 linka	Gold	0,05	- Kč	600,00 Kč	- Kč		354423142, 354426357, 354671303, 354694793	1 440,00 Kč	0	
83	9		Lázně Kynžvart		K Pramenům	217		35491	12.63065321693497 50.006779126379506	-870963	-1032884	Veřejná telefonní linka	telefonní linka	Gold	0,05	- Kč	800,00 Kč	- Kč		354691281, 354691858	1 920,00 Kč	0	
84	228		Františkovy Lázně	Slatina	Chebská	34	8	35101	12.352412688034686 50.110671238129697	-888752	-1018255	Datová konektivita	Rychlost 20 Mbps	Gold	1	- Kč	6 500,00 Kč	200,00 Kč	VPN IS		319 200,00 Kč	0	
84	228		Františkovy Lázně	Slatina	Chebská	34	8	35101	12.352412688034686 50.110671238129697	-888752	-1018255	Datová konektivita (pro IPT)	Rychlost 128 kbps	Silver	1	- Kč	300,00 Kč	- Kč	VPN hlas		14 400,00 Kč	0	
84	228		Františkovy Lázně	Slatina	Chebská	34	8	35101	12.352412688034686 50.110671238129697	-888752	-1018255	Veřejná telefonní linka	telefonní linka	Silver	1	- Kč	400,00 Kč	- Kč			19 200,00 Kč	0	
84	228		Františkovy Lázně	Slatina	Chebská	34	8	35101	12.352412688034686 50.110671238129697	-888752	-1018255	Datová konektivita (maximální)	Rychlost 50 Mbps	Silver	0,1	- Kč	11 500,00 Kč	200,00 Kč	VPN IS		55 920,00 Kč	0	
84	228		Františkovy Lázně	Slatina	Chebská	34	8	35101	12.352412688034686 50.110671238129697	-888752	-1018255	Datová konektivita	Rychlost 20 Mbps	Silver	0,05	- Kč	10 000,00 Kč	200,00 Kč	VPN IS		24 360,00 Kč	0	
84	228		Františkovy Lázně	Slatina	Chebská	34	8	35101	12.352412688034686 50.110671238129697	-888752	-1018255	Datová konektivita (maximální)	Rychlost 50 Mbps	Gold	0,05	- Kč	12 000,00 Kč	200,00 Kč	VPN IS		29 160,00 Kč	0	
84	228		Františkovy Lázně	Slatina	Chebská	34	8	35101	12.352412688034686 50.110671238129697	-888752	-1018255	Datová konektivita (pro IPT)	Rychlost 128 kbps	Gold	0,05	- Kč	400,00 Kč	- Kč	VPN hlas		960,00 Kč	0	
84	228		Františkovy Lázně	Slatina	Chebská	34	8	35101	12.352412688034686 50.110671238129697	-888752	-1018255	Veřejná telefonní linka	telefonní linka	Gold	0,05	- Kč	800,00 Kč	- Kč			1 920,00 Kč	0	
87	9		Stará Voda	Stará Voda		111		35301	12.615834155715335 49.993692315230057	-872245	-1034151	Veřejná telefonní linka	telefonní linka	Silver	5	- Kč	400,00 Kč	- Kč		354691205	96 000,00 Kč	0	
87	9		Stará Voda	Stará Voda		111		35301	12.615834155715335 49.993692315230057	-872245	-1034151	Datová konektivita	Rychlost 10 Mbps	Gold	1	- Kč	5 900,00 Kč	200,00 Kč	VPN IS		290 400,00 Kč	0	
87	9		Stará Voda	Stará Voda		111		35301	12.615834155715335 49.993692315230057	-872245	-1034151	Datová konektivita (maximální)	Rychlost 20 Mbps	Silver	0,1	- Kč	10 000,00 Kč	200,00 Kč	VPN IS		290 400,00 Kč	0	
87	9		Stará Voda	Stará Voda		111		35301	12.615834155715335 49.993692315230057	-872245	-1034151	Datová konektivita	Rychlost 10 Mbps	Silver	0,05	- Kč	9 000,00 Kč	200,00 Kč	VPN IS		21 960,00 Kč	0	
87	9		Stará Voda	Stará Voda		111		35301	12.615834155715335 49.993692315230057	-872245	-1034151	Datová konektivita (maximální)	Rychlost 20 Mbps	Gold	0,05	- Kč	11 000,00 Kč	200,00 Kč	VPN IS		26 760,00 Kč	0	
87	9		Stará Voda	Stará Voda		111		35301	12.615834155715335 49.993692315230057	-872245	-1034151	Veřejná telefonní linka	telefonní linka	Gold	0,05	- Kč	800,00 Kč	- Kč		354691205	1 920,00 Kč	0	
88	9		Lázně Kynžvart		Nádražní			35491	12.62816456923481 50.003695396222383	-871194	-1033194	Veřejná telefonní linka	telefonní linka	Silver	2	- Kč	400,00 Kč	- Kč		354691387, 354691381	38 400,00 Kč	0	
88	9		Lázně Kynžvart		Nádražní			35491	12.62816456923481 50.003695396222383	-871194	-1033194	Datová konektivita	Rychlost 10 Mbps	Gold	1	- Kč	5 900,00 Kč	200,00 Kč	VPN IS		290 400,00 Kč	0	
88	9		Lázně Kynžvart		Nádražní			35491	12.62816456923481 50.003695396222383	-871194	-1033194	Datová konektivita (maximální)	Rychlost 20 Mbps	Silver	0,1	- Kč	10 000,00 Kč	200,00 Kč	VPN IS		48 720,00 Kč	0	
88	9		Lázně Kynžvart		Nádražní			35491	12.62816456923481 50.003695396222383	-871194	-1033194	Datová konektivita	Rychlost 10 Mbps	Silver	0,05	- Kč	9 000,00 Kč	200,00 Kč	VPN IS		21 960,00 Kč	0	
88	9		Lázně Kynžvart		Nádražní			35491	12.62816456923481 50.003695396222383	-871194	-1033194	Datová konektivita (maximální)	Rychlost 20 Mbps	Gold	0,05	- Kč	11 000,00 Kč	200,00 Kč	VPN IS		26 760,00 Kč	0	
88	9		Lázně Kynžvart		Nádražní			35491	12.62816456923481 50.003695396222383	-871194	-1033194	Veřejná telefonní linka	telefonní linka	Gold	0,05	- Kč	800,00 Kč	- Kč		354691387, 354691381	1 920,00 Kč	0	
92	182		Žihle	Nový Dvůr	Nový Dvůr	17		33165	13.313417498012887 50.05940223527592	-821734	-1034710	Internet	Rychlost 4 Mbps/512 kbps	Silver	1	- Kč	800,00 Kč	- Kč			38 400,00 Kč	0	
92	182		Žihle	Nový Dvůr	Nový Dvůr	17		33165	13.313417498012887 50.05940223527592	-821734	-1034710	Veřejná telefonní linka	telefonní linka	Silver	1	- Kč	400,00 Kč	- Kč		373315132	19 200,00 Kč	0	
92	182		Žihle	Nový Dvůr	Nový Dvůr	17		33165	13.313417498012887 50.05940223527592	-821734	-1034710	Datová konektivita	Rychlost 4 Mbps/512 kbps	Gold	0,1	- Kč	1 400,00 Kč	200,00 Kč	VPN IS		7 440,00 Kč	0	
92	182		Žihle	Nový Dvůr	Nový Dvůr	17		33165	13.313417498012887 50.05940223527592	-821734	-1034710	Datová konektivita	Rychlost 4 Mbps/512 kbps	Silver	0,05	- Kč	1 200,00 Kč	200,00 Kč	VPN IS		3 240,00 Kč	0	
92	182		Žihle	Nový Dvůr	Nový Dvůr	17		33165	13.313417498012887 50.05940223527592	-821734	-1034710	Internet	Rychlost 4 Mbps/512 kbps	Gold	0,05	- Kč	1 200,00 Kč	- Kč			2 880,00 Kč	0	
92	182		Žihle	Nový Dvůr	Nový Dvůr	17		33165	13.313417498012887 50.05940223527592	-821734	-1034710	Veřejná telefonní linka	telefonní linka	Gold	0,05	- Kč	800,00 Kč	- Kč		373315132	1 920,00 Kč	0	
94	217		Stříbro	Stříbro	Na Vinici	1453		34901	12.991271678847461 49.751080099354667	-849852	-1065053	Datová konektivita	Rychlost 20 Mbps	Gold	1	- Kč	6 500,00 Kč	200,00 Kč	VPN IS		319 200,00 Kč	0	
94	217		Stříbro	Stříbro	Na Vinici	1453		34901	12.991271678847461 49.751080099354667	-849852	-1065053	Datová konektivita (pro IPT)	Rychlost 128 kbps	Silver	1	- Kč	300,00 Kč	- Kč	VPN hlas		14 400,00 Kč	0	
94	217		Stříbro	Stříbro	Na Vinici	1453		34901	12.991271678847461 49.751080099354667	-849852	-1065053	Veřejná telefonní linka	telefonní linka	Silver	1	- Kč	400,00 Kč	- Kč		374623379	19 200,00 Kč	0	
94	217		Stříbro	Stříbro	Na Vinici	1453		34901	12.991271678847461 49.751080099354667	-849852	-1065053	Datová konektivita (maximální)	Rychlost 50 Mbps	Silver	0,1	- Kč	11 500,00 Kč	200,00 Kč	VPN IS		55 920,00 Kč	0	
94	217		Stříbro	Stříbro	Na Vinici	1453		34901	12.991271678847461 49.751080099354667	-849852	-1065053	Datová konektivita	Rychlost 20 Mbps	Silver	0,05	- Kč	10 000,00 Kč	200,00 Kč	VPN IS		24 360,00 Kč	0	
94	217		Stříbro	Stříbro	Na Vinici	1453		34901	12.991271678847461 49.751080099354667	-849852	-1065053	Datová konektivita (maximální)	Rychlost 50 Mbps	Gold	0,05	- Kč	12 000,00 Kč	200,00 Kč	VPN IS		29 160,00 Kč	0	
94	217		Stříbro	Stříbro	Na Vinici	1453		34901	12.991271678847461 49.751080099354667	-849852	-1065053	Datová konektivita (pro IPT)	Rychlost 128 kbps	Gold	0,05	- Kč	400,00 Kč	- Kč	VPN hlas		960,00 Kč	0	
94	217		Stříbro	Stříbro	Na Vinici	1453		34901	12.991271678847461 49.751080099354667	-849852	-1065053	Veřejná telefonní linka	telefonní linka	Gold	0,05	- Kč	800,00 Kč	- Kč		374623379	1 920,00 Kč	0	
95	223		Tachov	Tachov	Husitská	27		34701	12.632016482458486 49.79615645758647	-874615	-1056024	Datová konektivita	Rychlost 20 Mbps	Gold	1	- Kč	6 500,00 Kč	200,00 Kč	VPN IS		319 200,00 Kč	0	
95	223		Tachov	Tachov	Husitská	27		34701	12.632016482458486 49.79615645758647	-874615	-1056024	Datová konektivita (pro IPT)	Rychlost 128 kbps	Silver	1	- Kč	300,00 Kč	- Kč	VPN hlas		14 400,00 Kč	0	
95	223		Tachov	Tachov	Husitská	27		34701	12.632016482458486 49.79615645758647	-874615	-1056024	Veřejná telefonní linka	telefonní linka	Silver	1	- Kč	400,00 Kč	- Kč		374728626	19 200,00 Kč	0	
95	223		Tachov	Tachov	Husitská	27		34701	12.632016482458486 49.79615645758647	-874615	-1056024	Datová konektivita (maximální)	Rychlost 50 Mbps	Silver	0,1	- Kč	11 500,00 Kč	200,00 Kč	VPN IS		55 920,00 Kč	0	
95	223		Tachov	Tachov	Husitská	27		34701	12.632016482458486 49.79615645758647	-874615	-1056024	Datová konektivita	Rychlost 20 Mbps	Silver	0,05	- Kč	10 000,00 Kč	200,00 Kč	VPN IS		24 360,00 Kč	0	
95	223		Tachov	Tachov	Husitská	27		34701	12.632016482458486 49.79615645758647	-874615	-1056024	Datová konektivita (maximální)	Rychlost 50 Mbps	Gold	0,05	- Kč	12 000,00 Kč	200,00 Kč	VPN IS		29 160,00 Kč	0	
95	223		Tachov	Tachov	Husitská	27		34701	12.632016482458486 49.79615645758647	-874615	-1056024	Datová konektivita (pro IPT)	Rychlost 128 kbps	Gold	0,05	- Kč	400,00 Kč	- Kč	VPN hlas		960,00 Kč	0	
95	223		Tachov	Tachov	Husitská	27		34701	12.632016482458486 49.79615645758647	-874615	-1056024	Veřejná telefonní linka	telefonní linka	Gold	0,05	- Kč	800,00 Kč	- Kč		374728626	1 920,00 Kč	0	
96	220		Klatovy	Klatovy III	Voříšková	259		33901	13.282805314066115 49.396710699963194	-835059	-1107232	Datová konektivita	Rychlost 20 Mbps	Gold</									

ID	ČR	OJ	Obec	Část obce	Ulice	ČP	ČOR	PŠČ	GPS	JTSK X	JTSK Y	typ služby	služba	SLA	počet ks	jednotková cena (zřizovací poplatek) pro jedno DC	jednotková cena (měsíční) pro jedno DC	jednotková cena (měsíční) příplatek pro druhé DC	Datová konektivita - VPN ID	Veřejná telefonní linka - telefonní číslo	celkem cena	kontrola správnosti vyplnění	Popis změny
110	197		Tábor		Zavadilská	2095	7	39002	14.684513461996719 49.411661027774969	-734127	-1120042	Datová konektivita (maximální)	Rychlost 50 Mbps	Silver	0,1	- Kč	11 500,00 Kč	200,00 Kč	VPN IS		55 920,00 Kč	0	
110	197		Tábor		Zavadilská	2095	7	39002	14.684513461996719 49.411661027774969	-734127	-1120042	Datová konektivita	Rychlost 20 Mbps	Silver	0,05	- Kč	10 000,00 Kč	200,00 Kč	VPN IS		24 360,00 Kč	0	
110	197		Tábor		Zavadilská	2095	7	39002	14.684513461996719 49.411661027774969	-734127	-1120042	Datová konektivita (maximální)	Rychlost 50 Mbps	Gold	0,05	- Kč	12 000,00 Kč	200,00 Kč	VPN IS		29 160,00 Kč	0	
110	197		Tábor		Zavadilská	2095	7	39002	14.684513461996719 49.411661027774969	-734127	-1120042	Datová konektivita (pro IPT)	Rychlost 256 kbps	Gold	0,05	- Kč	600,00 Kč	- Kč	VPN hlas		1 440,00 Kč	0	
110	197		Tábor		Zavadilská	2095	7	39002	14.684513461996719 49.411661027774969	-734127	-1120042	Veřejná telefonní linka	telefonní linka	Gold	0,05	- Kč	800,00 Kč	- Kč		381281776	1 920,00 Kč	0	
111	199		Vráž	Nová Vráž		44		39832	14.137339128310117 49.393379993445734	-773745	-1166637	Internet	Rychlost 6 Mbps/512 kbps	Silver	1	- Kč	900,00 Kč	- Kč			43 200,00 Kč	0	
111	199		Vráž	Nová Vráž		44		39832	14.137339128310117 49.393379993445734	-773745	-1166637	Veřejná telefonní linka	telefonní linka	Silver	0	- Kč	- Kč	- Kč			- Kč	0	Služba zrušena
111	199		Vráž	Nová Vráž		44		39832	14.137339128310117 49.393379993445734	-773745	-1166637	Datová konektivita	Rychlost 6 Mbps/512 kbps	Gold	0,1	- Kč	1 500,00 Kč	200,00 Kč	VPN IS		7 920,00 Kč	0	
111	199		Vráž	Nová Vráž		44		39832	14.137339128310117 49.393379993445734	-773745	-1166637	Datová konektivita	Rychlost 6 Mbps/512 kbps	Silver	0,05	- Kč	1 300,00 Kč	200,00 Kč	VPN IS		3 480,00 Kč	0	
111	199		Vráž	Nová Vráž		44		39832	14.137339128310117 49.393379993445734	-773745	-1166637	Internet	Rychlost 6 Mbps/512 kbps	Gold	0,05	- Kč	1 500,00 Kč	- Kč			3 600,00 Kč	0	
111	199		Vráž	Nová Vráž		44		39832	14.137339128310117 49.393379993445734	-773745	-1166637	Veřejná telefonní linka	telefonní linka	Gold	0	- Kč	- Kč	- Kč			- Kč	0	Služba zrušena
114	99		Písek		Roháčova	1201		39701	14.149986748126379 49.305600737864836	-774201	-1126432	Datová konektivita (pro IPT)	Rychlost 128 kbps	Silver	1	- Kč	300,00 Kč	- Kč	VPN hlas		14 400,00 Kč	0	
114	99		Písek		Roháčova	1201		39701	14.149986748126379 49.305600737864836	-774201	-1126432	Internet	Rychlost 4 Mbps/512 kbps	Silver	1	- Kč	800,00 Kč	- Kč			38 400,00 Kč	0	
114	99		Písek		Roháčova	1201		39701	14.149986748126379 49.305600737864836	-774201	-1126432	Veřejná telefonní linka	telefonní linka	Silver	1	- Kč	400,00 Kč	- Kč			19 200,00 Kč	0	
114	99		Písek		Roháčova	1201		39701	14.149986748126379 49.305600737864836	-774201	-1126432	Datová konektivita	Rychlost 8 Mbps	Gold	0,1	- Kč	9 000,00 Kč	200,00 Kč	VPN IS		43 920,00 Kč	0	
114	99		Písek		Roháčova	1201		39701	14.149986748126379 49.305600737864836	-774201	-1126432	Datová konektivita (maximální)	Rychlost 10 Mbps	Silver	0,1	- Kč	9 000,00 Kč	200,00 Kč	VPN IS		43 920,00 Kč	0	
114	99		Písek		Roháčova	1201		39701	14.149986748126379 49.305600737864836	-774201	-1126432	Datová konektivita	Rychlost 8 Mbps	Silver	0,05	- Kč	8 500,00 Kč	200,00 Kč	VPN IS		20 760,00 Kč	0	
114	99		Písek		Roháčova	1201		39701	14.149986748126379 49.305600737864836	-774201	-1126432	Datová konektivita (maximální)	Rychlost 10 Mbps	Gold	0,05	- Kč	9 500,00 Kč	200,00 Kč	VPN IS		23 160,00 Kč	0	
114	99		Písek		Roháčova	1201		39701	14.149986748126379 49.305600737864836	-774201	-1126432	Datová konektivita (pro IPT)	Rychlost 128 kbps	Gold	0,05	- Kč	400,00 Kč	- Kč	VPN hlas		960,00 Kč	0	
114	99		Písek		Roháčova	1201		39701	14.149986748126379 49.305600737864836	-774201	-1126432	Internet	Rychlost 4 Mbps/512 kbps	Gold	0,05	- Kč	1 200,00 Kč	- Kč			2 880,00 Kč	0	
114	99		Písek		Roháčova	1201		39701	14.149986748126379 49.305600737864836	-774201	-1126432	Veřejná telefonní linka	telefonní linka	Gold	0,05	- Kč	800,00 Kč	- Kč			1 920,00 Kč	0	
116	199		Vodňany		Tyršova	1066		38901	14.175251939478276 49.154349747098294	-774730	-1143344	Datová konektivita	Rychlost 20 Mbps	Gold	1	- Kč	6 500,00 Kč	200,00 Kč	VPN IS		319 200,00 Kč	0	
116	199		Vodňany		Tyršova	1066		38901	14.175251939478276 49.154349747098294	-774730	-1143344	Datová konektivita (pro IPT)	Rychlost 256 kbps	Silver	1	- Kč	400,00 Kč	- Kč	VPN hlas		19 200,00 Kč	0	
116	199		Vodňany		Tyršova	1066		38901	14.175251939478276 49.154349747098294	-774730	-1143344	Veřejná telefonní linka	telefonní linka	Silver	0	- Kč	- Kč	- Kč			- Kč	0	Služba zrušena
116	199		Vodňany		Tyršova	1066		38901	14.175251939478276 49.154349747098294	-774730	-1143344	Datová konektivita (maximální)	Rychlost 50 Mbps	Silver	0,1	- Kč	11 500,00 Kč	200,00 Kč	VPN IS		55 920,00 Kč	0	
116	199		Vodňany		Tyršova	1066		38901	14.175251939478276 49.154349747098294	-774730	-1143344	Datová konektivita	Rychlost 20 Mbps	Silver	0,05	- Kč	10 000,00 Kč	200,00 Kč	VPN IS		24 360,00 Kč	0	
116	199		Vodňany		Tyršova	1066		38901	14.175251939478276 49.154349747098294	-774730	-1143344	Datová konektivita (maximální)	Rychlost 50 Mbps	Gold	0,05	- Kč	12 000,00 Kč	200,00 Kč	VPN IS		29 160,00 Kč	0	
116	199		Vodňany		Tyršova	1066		38901	14.175251939478276 49.154349747098294	-774730	-1143344	Datová konektivita (pro IPT)	Rychlost 256 kbps	Gold	0,05	- Kč	600,00 Kč	- Kč	VPN hlas		1 440,00 Kč	0	
116	199		Vodňany		Tyršova	1066		38901	14.175251939478276 49.154349747098294	-774730	-1143344	Veřejná telefonní linka	telefonní linka	Gold	0	- Kč	- Kč	- Kč			- Kč	0	Služba zrušena
117	193		Jindřichův Hradec		Mládežnická	77		37701	14.994618018065356 49.139274096323426	-715719	-1153024	Datová konektivita	Rychlost 20 Mbps	Gold	1	2 205,00 Kč	6 500,00 Kč	200,00 Kč	VPN IS		321 405,00 Kč	0	
117	193		Jindřichův Hradec		Mládežnická	77		37701	14.994618018065356 49.139274096323426	-715719	-1153024	Datová konektivita (pro IPT)	Rychlost 256 kbps	Gold	0,05	- Kč	400,00 Kč	- Kč	VPN hlas		19 200,00 Kč	0	
117	193		Jindřichův Hradec		Mládežnická	77		37701	14.994618018065356 49.139274096323426	-715719	-1153024	Veřejná telefonní linka	telefonní linka	Silver	0	- Kč	- Kč	- Kč		384370837	- Kč	0	Služba zrušena
117	193		Jindřichův Hradec		Mládežnická	77		37701	14.994618018065356 49.139274096323426	-715719	-1153024	Datová konektivita (maximální)	Rychlost 50 Mbps	Silver	0,1	2 205,00 Kč	11 500,00 Kč	200,00 Kč	VPN IS		56 140,50 Kč	0	
117	193		Jindřichův Hradec		Mládežnická	77		37701	14.994618018065356 49.139274096323426	-715719	-1153024	Datová konektivita	Rychlost 20 Mbps	Silver	0,05	2 205,00 Kč	10 000,00 Kč	200,00 Kč	VPN IS		24 470,25 Kč	0	
117	193		Jindřichův Hradec		Mládežnická	77		37701	14.994618018065356 49.139274096323426	-715719	-1153024	Datová konektivita (maximální)	Rychlost 50 Mbps	Gold	0,05	2 205,00 Kč	12 000,00 Kč	200,00 Kč	VPN IS		29 270,25 Kč	0	
117	193		Jindřichův Hradec		Mládežnická	77		37701	14.994618018065356 49.139274096323426	-715719	-1153024	Datová konektivita (pro IPT)	Rychlost 256 kbps	Gold	0,05	- Kč	600,00 Kč	- Kč	VPN hlas		1 440,00 Kč	0	
117	193		Jindřichův Hradec		Mládežnická	77		37701	14.994618018065356 49.139274096323426	-715719	-1153024	Veřejná telefonní linka	telefonní linka	Gold	0	- Kč	- Kč	- Kč		384370837	- Kč	0	Služba zrušena
118	192		Český Rudolec		Český Rudolec	15		37883	15.323674147045622 49.069457124085375	-692869	-1163766	Datová konektivita	Rychlost 20 Mbps	Gold	1	- Kč	6 500,00 Kč	200,00 Kč	VPN IS		319 200,00 Kč	0	
118	192		Český Rudolec		Český Rudolec	15		37883	15.323674147045622 49.069457124085375	-692869	-1163766	Datová konektivita (pro IPT)	Rychlost 128 kbps	Silver	1	- Kč	300,00 Kč	- Kč	VPN hlas		14 400,00 Kč	0	
118	192		Český Rudolec		Český Rudolec	15		37883	15.323674147045622 49.069457124085375	-692869	-1163766	Veřejná telefonní linka	telefonní linka	Silver	1	- Kč	400,00 Kč	- Kč		384496290	19 200,00 Kč	0	
118	192		Český Rudolec		Český Rudolec	15		37883	15.323674147045622 49.069457124085375	-692869	-1163766	Datová konektivita (maximální)	Rychlost 50 Mbps	Silver	0,1	- Kč	11 500,00 Kč	200,00 Kč	VPN IS		55 920,00 Kč	0	
118	192		Český Rudolec		Český Rudolec	15		37883	15.323674147045622 49.069457124085375	-692869	-1163766	Datová konektivita	Rychlost 20 Mbps	Silver	0,05	- Kč	10 000,00 Kč	200,00 Kč	VPN IS		24 360,00 Kč	0	
118	192		Český Rudolec		Český Rudolec	15		37883	15.323674147045622 49.069457124085375	-692869	-1163766	Datová konektivita (maximální)	Rychlost 50 Mbps	Gold	0,05	- Kč	12 000,00 Kč	200,00 Kč	VPN IS		29 160,00 Kč	0	
118	192		Český Rudolec		Český Rudolec	15		37883	15.323674147045622 49.069457124085375	-692869	-1163766	Datová konektivita (pro IPT)	Rychlost 128 kbps	Gold	0,05	- Kč	400,00 Kč	- Kč	VPN hlas		960,00 Kč	0	
118	192		Český Rudolec		Český Rudolec	15		37883	15.323674147045622 49.069457124085375	-692869	-1163766	Veřejná telefonní linka	telefonní linka	Gold	0,05	- Kč	800,00 Kč	- Kč		384496290	1 920,00 Kč	0	
121	206		Nové Hradky		Vilová čtvrť	198		37333	14.790737678392722 48.78754349862951	-735608	-1189865	Datová konektivita	Rychlost 20 Mbps	Gold	1	- Kč	6 500,00 Kč	200,00 Kč	VPN IS		319 200,00 Kč	0	
121	206		Nové Hradky		Vilová čtvrť	198		37333	14.790737678392722 48.78754349862951	-735608	-1189865	Datová konektivita (pro IPT)	Rychlost 128 kbps	Silver	1	- Kč	300,00 Kč	- Kč	VPN hlas		14 400,00 Kč	0	
121	206		Nové Hradky		Vilová čtvrť	198		37333	14.790737678392722 48.78754349862951	-735608	-1189865	Veřejná telefonní linka	telefonní linka	Silver	0	- Kč	- Kč	- Kč		386361224	- Kč	0	Služba zrušena
121	206		Nové Hradky		Vilová čtvrť	198		37333	14.790737678392722 48.78754349862951	-735608	-1189865	Datová konektivita (maximální)	Rychlost 50 Mbps	Silver	0,1	- Kč	11 500,00 Kč	200,00 Kč	VPN IS		55 920,00 Kč	0	
121	206		Nové Hradky		Vilová čtvrť	198		37333	14.790737678392722 48.78754349862951	-735608	-1189865	Datová konektivita	Rychlost 20 Mbps	Silver	0,05	- Kč	10 000,00 Kč	200,00 Kč	VPN IS		24 360,00 Kč	0	
121	206		Nové Hradky		Vilová čtvrť	198		37333	14.790737678392722 48.78754349862951	-735608	-1189865	Datová konektivita (maximální)	Rychlost 50 Mbps	Gold	0,05	- Kč	12 000,00 Kč	200,00 Kč	VPN IS		29 160,00 Kč	0	
121	206		Nové Hradky		Vilová čtvrť	198		37															

ID	LČR	OJ	Obec	Část obce	Ulice	ČP	ČOR	PSČ	GPS	JTSK X	JTSK Y	typ služby	služba	SLA	počet ks	jednotková cena (zřizovací poplatek) pro jedno DC	jednotková cena (měsíční) pro jedno DC	jednotková cena (měsíční) příplatek pro druhé DC	Datová konektivita - VPN ID	Veřejná telefonní linka - telefonní číslo	celkem cena	kontrola správnosti vyplnění	Popis změny
134	5	Zbytiny	Zbytiny			83		38441	13.977603279065324 48.938115620188547	-792421	-1165118	Datová konektivita	Rychlost 10 Mbps	Gold	1	- Kč	5 900,00 Kč	200,00 Kč	VPN IS		290 400,00 Kč	0	
134	5	Zbytiny	Zbytiny			83		38441	13.977603279065324 48.938115620188547	-792421	-1165118	Datová konektivita (maximální)	Rychlost 20 Mbps	Silver	0,1	- Kč	10 000,00 Kč	200,00 Kč	VPN IS		48 720,00 Kč	0	
134	5	Zbytiny	Zbytiny			83		38441	13.977603279065324 48.938115620188547	-792421	-1165118	Datová konektivita	Rychlost 10 Mbps	Silver	0,05	- Kč	9 000,00 Kč	200,00 Kč	VPN IS		21 960,00 Kč	0	
134	5	Zbytiny	Zbytiny			83		38441	13.977603279065324 48.938115620188547	-792421	-1165118	Datová konektivita (maximální)	Rychlost 20 Mbps	Gold	0,05	- Kč	11 000,00 Kč	200,00 Kč	VPN IS		26 760,00 Kč	0	
134	5	Zbytiny	Zbytiny			83		38441	13.977603279065324 48.938115620188547	-792421	-1165118	Veřejná telefonní linka	telefonní linka	Gold	0,05	- Kč	800,00 Kč	- Kč		388337197	1 920,00 Kč	0	
137	5	Buk		Včelná pod Boubínem		41		38301	13.850165288230905 49.015974499391454	-800417	-1155214	Datová konektivita	Rychlost 10 Mbps	Gold	1	- Kč	5 900,00 Kč	200,00 Kč	VPN IS		290 400,00 Kč	0	
137	5	Buk		Včelná pod Boubínem		41		38301	13.850165288230905 49.015974499391454	-800417	-1155214	Veřejná telefonní linka	telefonní linka	Silver	1	- Kč	400,00 Kč	- Kč		388421161	19 200,00 Kč	0	
137	5	Buk		Včelná pod Boubínem		41		38301	13.850165288230905 49.015974499391454	-800417	-1155214	Datová konektivita (maximální)	Rychlost 20 Mbps	Silver	0,1	- Kč	10 000,00 Kč	200,00 Kč	VPN IS		48 720,00 Kč	0	
137	5	Buk		Včelná pod Boubínem		41		38301	13.850165288230905 49.015974499391454	-800417	-1155214	Datová konektivita	Rychlost 10 Mbps	Silver	0,05	- Kč	9 000,00 Kč	200,00 Kč	VPN IS		21 960,00 Kč	0	
137	5	Buk		Včelná pod Boubínem		41		38301	13.850165288230905 49.015974499391454	-800417	-1155214	Datová konektivita (maximální)	Rychlost 20 Mbps	Gold	0,05	- Kč	11 000,00 Kč	200,00 Kč	VPN IS		26 760,00 Kč	0	
137	5	Buk		Včelná pod Boubínem		41		38301	13.850165288230905 49.015974499391454	-800417	-1155214	Veřejná telefonní linka	telefonní linka	Gold	0,05	- Kč	800,00 Kč	- Kč		388421161	1 920,00 Kč	0	
142	240	Srbská Kamenice	Srbská Kamenice			119		40715	14.349981368852474 50.814511297186115	-736763	-962211	Internet	Rychlost 4 Mbps/512 kbps	Silver	1	- Kč	1 200,00 Kč	- Kč			57 600,00 Kč	0	
142	240	Srbská Kamenice	Srbská Kamenice			119		40715	14.349981368852474 50.814511297186115	-736763	-962211	Veřejná telefonní linka	telefonní linka	Silver	1	- Kč	400,00 Kč	- Kč			19 200,00 Kč	0	
142	240	Srbská Kamenice	Srbská Kamenice			119		40715	14.349981368852474 50.814511297186115	-736763	-962211	Datová konektivita	Rychlost 4 Mbps/512 kbps	Gold	0,1	- Kč	1 400,00 Kč	200,00 Kč	VPN IS		7 440,00 Kč	0	
142	240	Srbská Kamenice	Srbská Kamenice			119		40715	14.349981368852474 50.814511297186115	-736763	-962211	Datová konektivita	Rychlost 4 Mbps/512 kbps	Silver	0,05	- Kč	1 200,00 Kč	200,00 Kč	VPN IS		3 240,00 Kč	0	
142	240	Srbská Kamenice	Srbská Kamenice			119		40715	14.349981368852474 50.814511297186115	-736763	-962211	Internet	Rychlost 4 Mbps/512 kbps	Gold	0,05	- Kč	1 500,00 Kč	- Kč			3 600,00 Kč	0	
142	240	Srbská Kamenice	Srbská Kamenice			119		40715	14.349981368852474 50.814511297186115	-736763	-962211	Veřejná telefonní linka	telefonní linka	Gold	0,05	- Kč	800,00 Kč	- Kč			1 920,00 Kč	0	
144	182	Žatec	Žatec		K Perčí	3003		48301	13.558667562818369 50.324638847990151	-800012	-1008156	Datová konektivita	Rychlost 20 Mbps	Gold	1	- Kč	6 500,00 Kč	200,00 Kč	VPN IS		319 200,00 Kč	0	
144	182	Žatec	Žatec		K Perčí	3003		48301	13.558667562818369 50.324638847990151	-800012	-1008156	Datová konektivita (pro IPT)	Rychlost 128 kbps	Silver	1	- Kč	300,00 Kč	- Kč	VPN hlas		14 400,00 Kč	0	
144	182	Žatec	Žatec		K Perčí	3003		48301	13.558667562818369 50.324638847990151	-800012	-1008156	Datová konektivita (maximální)	Rychlost 50 Mbps	Silver	0,1	- Kč	11 500,00 Kč	200,00 Kč	VPN IS		55 920,00 Kč	0	
144	182	Žatec	Žatec		K Perčí	3003		48301	13.558667562818369 50.324638847990151	-800012	-1008156	Datová konektivita	Rychlost 20 Mbps	Silver	0,05	- Kč	10 000,00 Kč	200,00 Kč	VPN IS		24 360,00 Kč	0	
144	182	Žatec	Žatec		K Perčí	3003		48301	13.558667562818369 50.324638847990151	-800012	-1008156	Datová konektivita (maximální)	Rychlost 50 Mbps	Gold	0,05	- Kč	12 000,00 Kč	200,00 Kč	VPN IS		29 160,00 Kč	0	
144	182	Žatec	Žatec		K Perčí	3003		48301	13.558667562818369 50.324638847990151	-800012	-1008156	Datová konektivita (pro IPT)	Rychlost 128 kbps	Gold	0,05	- Kč	400,00 Kč	- Kč	VPN hlas		960,00 Kč	0	
147	956	Teplíce		Dr. Vrbenského		2874	1	41501	13.828372860263526 50.636156758991625	-776018	-976672	Veřejná telefonní linka	alternativní číslo (linka)	Silver	3	- Kč	35,00 Kč	- Kč			5 040,00 Kč	0	
147	956	Teplíce		Dr. Vrbenského		2874	1	41501	13.828372860263526 50.636156758991625	-776018	-976672	Datová konektivita	Rychlost 50 Mbps	Gold	1	- Kč	6 900,00 Kč	200,00 Kč	VPN IS		338 400,00 Kč	0	
147	956	Teplíce		Dr. Vrbenského		2874	1	41501	13.828372860263526 50.636156758991625	-776018	-976672	Datová konektivita (pro IPT)	Rychlost 384 kbps	Silver	1	- Kč	500,00 Kč	- Kč	VPN hlas		24 000,00 Kč	0	
147	956	Teplíce		Dr. Vrbenského		2874	1	41501	13.828372860263526 50.636156758991625	-776018	-976672	Hlasové propojení	Hlasové propojení s kapacitou E1	Gold	1	- Kč	2 000,00 Kč	- Kč			96 000,00 Kč	0	
147	956	Teplíce		Dr. Vrbenského		2874	1	41501	13.828372860263526 50.636156758991625	-776018	-976672	Internet	Rychlost 200 Mbps	Gold	1	- Kč	9 900,00 Kč	- Kč			475 200,00 Kč	0	
147	956	Teplíce		Dr. Vrbenského		2874	1	41501	13.828372860263526 50.636156758991625	-776018	-976672	Veřejná telefonní linka	ISDN2 linka	Silver	1	- Kč	600,00 Kč	- Kč			28 800,00 Kč	0	
147	956	Teplíce		Dr. Vrbenského		2874	1	41501	13.828372860263526 50.636156758991625	-776018	-976672	Veřejná telefonní linka	telefonní linka	Silver	1	- Kč	400,00 Kč	- Kč			19 200,00 Kč	0	
147	956	Teplíce		Dr. Vrbenského		2874	1	41501	13.828372860263526 50.636156758991625	-776018	-976672	Datová konektivita (maximální)	Rychlost 100 Mbps	Silver	0,1	- Kč	12 500,00 Kč	200,00 Kč	VPN IS		60 720,00 Kč	0	
147	956	Teplíce		Dr. Vrbenského		2874	1	41501	13.828372860263526 50.636156758991625	-776018	-976672	Internet	Rychlost 400 Mbps	Gold	0,1	- Kč	14 000,00 Kč	- Kč			67 200,00 Kč	0	
147	956	Teplíce		Dr. Vrbenského		2874	1	41501	13.828372860263526 50.636156758991625	-776018	-976672	Datová konektivita	Rychlost 50 Mbps	Silver	0,05	- Kč	11 500,00 Kč	200,00 Kč	VPN IS		27 960,00 Kč	0	
147	956	Teplíce		Dr. Vrbenského		2874	1	41501	13.828372860263526 50.636156758991625	-776018	-976672	Datová konektivita (maximální)	Rychlost 100 Mbps	Gold	0,05	- Kč	13 000,00 Kč	200,00 Kč	VPN IS		31 560,00 Kč	0	
147	956	Teplíce		Dr. Vrbenského		2874	1	41501	13.828372860263526 50.636156758991625	-776018	-976672	Datová konektivita (pro IPT)	Rychlost 384 kbps	Gold	0,05	- Kč	700,00 Kč	- Kč	VPN hlas		1 680,00 Kč	0	
147	956	Teplíce		Dr. Vrbenského		2874	1	41501	13.828372860263526 50.636156758991625	-776018	-976672	Hlasové propojení	Hlasové propojení s kapacitou E1	Silver	0,05	- Kč	3 000,00 Kč	- Kč			7 200,00 Kč	0	
147	956	Teplíce		Dr. Vrbenského		2874	1	41501	13.828372860263526 50.636156758991625	-776018	-976672	Internet	Rychlost 200 Mbps	Silver	0,05	- Kč	9 000,00 Kč	- Kč			21 600,00 Kč	0	
147	956	Teplíce		Dr. Vrbenského		2874	1	41501	13.828372860263526 50.636156758991625	-776018	-976672	Internet	Rychlost 400 Mbps	Silver	0,05	- Kč	13 500,00 Kč	- Kč			32 400,00 Kč	0	
147	956	Teplíce		Dr. Vrbenského		2874	1	41501	13.828372860263526 50.636156758991625	-776018	-976672	Veřejná telefonní linka	alternativní číslo (linka)	Gold	0,05	- Kč	35,00 Kč	- Kč			84,00 Kč	0	
147	956	Teplíce		Dr. Vrbenského		2874	1	41501	13.828372860263526 50.636156758991625	-776018	-976672	Veřejná telefonní linka	ISDN2 linka	Gold	0,05	- Kč	600,00 Kč	- Kč			1 440,00 Kč	0	
147	956	Teplíce		Dr. Vrbenského		2874	1	41501	13.828372860263526 50.636156758991625	-776018	-976672	Veřejná telefonní linka	telefonní linka	Gold	0,05	- Kč	800,00 Kč	- Kč			1 920,00 Kč	0	
148	161	Svitavy		Vančurova		1298	1	56802	16.457234995708376 49.755994488151323	-602257	-1097561	Veřejná telefonní linka	alternativní číslo (linka)	Silver	0	- Kč	- Kč	- Kč			- Kč	0	Služba zrušena
148	161	Svitavy		Vančurova		1298	1	56802	16.457234995708376 49.755994488151323	-602257	-1097561	Datová konektivita	Rychlost 20 Mbps	Gold	1	- Kč	6 500,00 Kč	200,00 Kč	VPN IS		319 200,00 Kč	0	
148	161	Svitavy		Vančurova		1298	1	56802	16.457234995708376 49.755994488151323	-602257	-1097561	Datová konektivita (pro IPT)	Rychlost 256 kbps	Silver	1	- Kč	400,00 Kč	- Kč	VPN hlas		19 200,00 Kč	0	
148	161	Svitavy		Vančurova		1298	1	56802	16.457234995708376 49.755994488151323	-602257	-1097561	Veřejná telefonní linka	ISDN2 linka	Silver	0	- Kč	- Kč	- Kč			- Kč	0	Služba zrušena
148	161	Svitavy		Vančurova		1298	1	56802	16.457234995708376 49.755994488151323	-602257	-1097561	Datová konektivita (maximální)	Rychlost 50 Mbps	Silver	0,1	- Kč	11 500,00 Kč	200,00 Kč	VPN IS		55 920,00 Kč	0	
148	161	Svitavy		Vančurova		1298	1	56802	16.457234995708376 49.755994488151323	-602257	-1097561	Datová konektivita	Rychlost 20 Mbps	Silver	0,05	- Kč	10 000,00 Kč	200,00 Kč	VPN IS		24 360,00 Kč	0	
148	161	Svitavy		Vančurova		1298	1	56802	16.457234995708376 49.755994488151323	-602257	-1097561	Datová konektivita (maximální)	Rychlost 50 Mbps	Gold	0,05	- Kč	12 000,00 Kč	200,00 Kč	VPN IS		29 160,00 Kč	0	
148	161	Svitavy		Vančurova		1298	1	56802	16.457234995708376 49.755994488151323	-602257	-1097561	Datová konektivita (pro IPT)	Rychlost 256 kbps	Gold	0,05	- Kč	600,00 Kč	- Kč	VPN hlas		1 440,00 Kč	0	
148	161	Svitavy		Vančurova		1298	1	56802	16.457234995708376 49.755994488151323	-602257	-1097561	Veřejná telefonní linka	alternativní číslo (linka)	Gold	0	- Kč	- Kč	- Kč			- Kč	0	Služba zrušena
148	161	Svitavy		Vančurova		1298	1	56802	16.457234995708376 49.755994488151323	-602257	-1097561	Veřejná telefonní linka	ISDN2 linka	Gold	0	- Kč	- Kč	- Kč			- Kč	0	Služba zrušena
154	163	Lanškroun	Žichlinské Předměstí	Dobrovského		56		56301	16.617025033515088 49.914917431														

ID	ČR	OJ	Obec	Část obce	Ulice	ČP	ČOR	PSČ	GPS	JTSK X	JTSK Y	typ služby	služba	SLA	počet ks	jednotková cena (zřizovací poplatek) pro jedno DC	jednotková cena (měsíční) pro jedno DC	jednotková cena (měsíční) příplatek pro druhý DC	Datová konektivita - VPN ID	Veřejná telefonní linka - telefonní číslo	celkem cena	kontrola správnosti vyplnění	Popis změny
175	240		Povrly		Lužická	193	42	40332	14.15451656967147 50.688110842162033	-752372	-974225	Datová konektivita	Rychlost 4 Mbps/512 kbps	Silver	0,05	- Kč	1 200,00 Kč	200,00 Kč	VPN IS		3 240,00 Kč	0	
175	240		Povrly		Lužická	193	42	40332	14.15451656967147 50.688110842162033	-752372	-974225	Internet	Rychlost 4 Mbps/512 kbps	Gold	0,05	- Kč	1 200,00 Kč	- Kč			2 880,00 Kč	0	
175	240		Povrly		Lužická	193	42	40332	14.15451656967147 50.688110842162033	-752372	-974225	Veřejná telefonní linka	telefonní linka	Gold	0,05	- Kč	800,00 Kč	- Kč			1 920,00 Kč	0	
176	235		Klíný			41		43601	13.541664206984544 50.643515695741527	-795961	-972900	Internet	Rychlost 4 Mbps/512 kbps	Silver	1	- Kč	1 200,00 Kč	- Kč			57 600,00 Kč	0	
176	235		Klíný			41		43601	13.541664206984544 50.643515695741527	-795961	-972900	Veřejná telefonní linka	telefonní linka	Silver	1	- Kč	400,00 Kč	- Kč			19 200,00 Kč	0	
176	235		Klíný			41		43601	13.541664206984544 50.643515695741527	-795961	-972900	Datová konektivita	Rychlost 4 Mbps/512 kbps	Gold	0,1	- Kč	1 400,00 Kč	200,00 Kč	VPN IS		7 440,00 Kč	0	
176	235		Klíný			41		43601	13.541664206984544 50.643515695741527	-795961	-972900	Datová konektivita	Rychlost 4 Mbps/512 kbps	Silver	0,05	- Kč	1 200,00 Kč	200,00 Kč	VPN IS		3 240,00 Kč	0	
176	235		Klíný			41		43601	13.541664206984544 50.643515695741527	-795961	-972900	Internet	Rychlost 4 Mbps/512 kbps	Gold	0,05	- Kč	1 200,00 Kč	- Kč			2 880,00 Kč	0	
176	235		Klíný			41		43601	13.541664206984544 50.643515695741527	-795961	-972900	Veřejná telefonní linka	telefonní linka	Gold	0,05	- Kč	800,00 Kč	- Kč			1 920,00 Kč	0	
177	233		Brandov		Brandov	113		43547	13.387252913906698 50.625350940342614	-807064	-973270	Internet	Rychlost 4 Mbps/512 kbps	Silver	1	- Kč	3 500,00 Kč	- Kč			168 000,00 Kč	0	
177	233		Brandov		Brandov	113		43547	13.387252913906698 50.625350940342614	-807064	-973270	Veřejná telefonní linka	telefonní linka	Silver	1	- Kč	400,00 Kč	- Kč	476113021		19 200,00 Kč	0	
177	233		Brandov		Brandov	113		43547	13.387252913906698 50.625350940342614	-807064	-973270	Datová konektivita	Rychlost 4 Mbps/512 kbps	Gold	0,1	- Kč	3 800,00 Kč	200,00 Kč	VPN IS		18 960,00 Kč	0	
177	233		Brandov		Brandov	113		43547	13.387252913906698 50.625350940342614	-807064	-973270	Datová konektivita	Rychlost 4 Mbps/512 kbps	Silver	0,05	- Kč	3 300,00 Kč	200,00 Kč	VPN IS		8 280,00 Kč	0	
177	233		Brandov		Brandov	113		43547	13.387252913906698 50.625350940342614	-807064	-973270	Internet	Rychlost 4 Mbps/512 kbps	Gold	0,05	- Kč	4 500,00 Kč	- Kč			10 800,00 Kč	0	
177	233		Brandov		Brandov	113		43547	13.387252913906698 50.625350940342614	-807064	-973270	Veřejná telefonní linka	telefonní linka	Gold	0,05	- Kč	800,00 Kč	- Kč		476113021	1 920,00 Kč	0	
178	235		Litvínov	Horní Litvínov	Máchova	1688		43601	13.625021951348563 50.61377436647728	-790616	-97041	Datová konektivita	Rychlost 20 Mbps	Gold	1	- Kč	6 500,00 Kč	200,00 Kč	VPN IS		319 200,00 Kč	0	
178	235		Litvínov	Horní Litvínov	Máchova	1688		43601	13.625021951348563 50.61377436647728	-790616	-97041	Datová konektivita (pro IPT)	Rychlost 128 kbps	Silver	1	- Kč	300,00 Kč	- Kč	VPN hlas		14 400,00 Kč	0	
178	235		Litvínov	Horní Litvínov	Máchova	1688		43601	13.625021951348563 50.61377436647728	-790616	-97041	Veřejná telefonní linka	telefonní linka	Silver	1	- Kč	400,00 Kč	- Kč			19 200,00 Kč	0	
178	235		Litvínov	Horní Litvínov	Máchova	1688		43601	13.625021951348563 50.61377436647728	-790616	-97041	Datová konektivita (maximální)	Rychlost 50 Mbps	Silver	0,1	- Kč	11 500,00 Kč	200,00 Kč	VPN IS		55 920,00 Kč	0	
178	235		Litvínov	Horní Litvínov	Máchova	1688		43601	13.625021951348563 50.61377436647728	-790616	-97041	Datová konektivita	Rychlost 20 Mbps	Silver	0,05	- Kč	10 000,00 Kč	200,00 Kč	VPN IS		24 360,00 Kč	0	
178	235		Litvínov	Horní Litvínov	Máchova	1688		43601	13.625021951348563 50.61377436647728	-790616	-97041	Datová konektivita (maximální)	Rychlost 50 Mbps	Gold	0,05	- Kč	12 000,00 Kč	200,00 Kč	VPN IS		29 160,00 Kč	0	
178	235		Litvínov	Horní Litvínov	Máchova	1688		43601	13.625021951348563 50.61377436647728	-790616	-97041	Datová konektivita (pro IPT)	Rychlost 128 kbps	Gold	0,05	- Kč	400,00 Kč	- Kč	VPN hlas		960,00 Kč	0	
178	235		Litvínov	Horní Litvínov	Máchova	1688		43601	13.625021951348563 50.61377436647728	-790616	-97041	Veřejná telefonní linka	telefonní linka	Gold	0,05	- Kč	800,00 Kč	- Kč			1 920,00 Kč	0	
179	249		Frydlant		Žitavská	3276		46401	15.070854700850894 50.920048775008851	-684905	-957294	Datová konektivita	Rychlost 20 Mbps	Gold	1	- Kč	6 500,00 Kč	200,00 Kč	VPN IS		319 200,00 Kč	0	
179	249		Frydlant		Žitavská	3276		46401	15.070854700850894 50.920048775008851	-684905	-957294	Datová konektivita (pro IPT)	Rychlost 128 kbps	Silver	1	- Kč	300,00 Kč	- Kč	VPN hlas		14 400,00 Kč	0	
179	249		Frydlant		Žitavská	3276		46401	15.070854700850894 50.920048775008851	-684905	-957294	Veřejná telefonní linka	telefonní linka	Silver	0	- Kč	- Kč	- Kč			- Kč	0	Služba zrušena
179	249		Frydlant		Žitavská	3276		46401	15.070854700850894 50.920048775008851	-684905	-957294	Datová konektivita (maximální)	Rychlost 50 Mbps	Silver	0,1	- Kč	11 500,00 Kč	200,00 Kč	VPN IS		55 920,00 Kč	0	
179	249		Frydlant		Žitavská	3276		46401	15.070854700850894 50.920048775008851	-684905	-957294	Datová konektivita	Rychlost 20 Mbps	Silver	0,05	- Kč	10 000,00 Kč	200,00 Kč	VPN IS		24 360,00 Kč	0	
179	249		Frydlant		Žitavská	3276		46401	15.070854700850894 50.920048775008851	-684905	-957294	Datová konektivita (maximální)	Rychlost 50 Mbps	Gold	0,05	- Kč	12 000,00 Kč	200,00 Kč	VPN IS		29 160,00 Kč	0	
179	249		Frydlant		Žitavská	3276		46401	15.070854700850894 50.920048775008851	-684905	-957294	Datová konektivita (pro IPT)	Rychlost 128 kbps	Gold	0,05	- Kč	400,00 Kč	- Kč	VPN hlas		960,00 Kč	0	
179	249		Frydlant		Žitavská	3276		46401	15.070854700850894 50.920048775008851	-684905	-957294	Veřejná telefonní linka	telefonní linka	Gold	0	- Kč	- Kč	- Kč			- Kč	0	Služba zrušena
181	249		Bílý Potok	Bílý Potok		43		46362	15.242210161373317 50.870180155695827	-673647	-964323	Internet	Rychlost 4 Mbps/512 kbps	Silver	1	- Kč	1 200,00 Kč	- Kč			57 600,00 Kč	0	
181	249		Bílý Potok	Bílý Potok		43		46362	15.242210161373317 50.870180155695827	-673647	-964323	Veřejná telefonní linka	telefonní linka	Silver	1	- Kč	400,00 Kč	- Kč			19 200,00 Kč	0	
181	249		Bílý Potok	Bílý Potok		43		46362	15.242210161373317 50.870180155695827	-673647	-964323	Datová konektivita	Rychlost 4 Mbps/512 kbps	Gold	0,1	- Kč	1 400,00 Kč	200,00 Kč	VPN IS		7 440,00 Kč	0	
181	249		Bílý Potok	Bílý Potok		43		46362	15.242210161373317 50.870180155695827	-673647	-964323	Datová konektivita	Rychlost 4 Mbps/512 kbps	Silver	0,05	- Kč	1 200,00 Kč	200,00 Kč	VPN IS		3 240,00 Kč	0	
181	249		Bílý Potok	Bílý Potok		43		46362	15.242210161373317 50.870180155695827	-673647	-964323	Internet	Rychlost 4 Mbps/512 kbps	Gold	0,05	- Kč	1 200,00 Kč	- Kč			2 880,00 Kč	0	
181	249		Bílý Potok	Bílý Potok		43		46362	15.242210161373317 50.870180155695827	-673647	-964323	Veřejná telefonní linka	telefonní linka	Gold	0,05	- Kč	800,00 Kč	- Kč			1 920,00 Kč	0	
182	246		Liberec	Staré Město	Sokolská	1383	37	46001	15.053216067614136 50.77263362482981	-688238	-973442	Veřejná telefonní linka	telefonní linka	Silver	0	- Kč	- Kč	- Kč	485113053		- Kč	0	Služba zrušena
182	246		Liberec	Staré Město	Sokolská	1383	37	46001	15.053216067614136 50.77263362482981	-688238	-973442	Datová konektivita (pro IPT)	Rychlost 384 kbps	Silver	1	- Kč	500,00 Kč	- Kč	VPN hlas		24 000,00 Kč	0	
182	246		Liberec	Staré Město	Sokolská	1383	37	46001	15.053216067614136 50.77263362482981	-688238	-973442	Internet	Rychlost 4 Mbps/512 kbps	Silver	0,1	- Kč	1 200,00 Kč	- Kč			5 760,00 Kč	0	
182	246		Liberec	Staré Město	Sokolská	1383	37	46001	15.053216067614136 50.77263362482981	-688238	-973442	Datová konektivita	Rychlost 50 Mbps	Gold	1	- Kč	6 900,00 Kč	200,00 Kč	VPN IS		338 400,00 Kč	0	
182	246		Liberec	Staré Město	Sokolská	1383	37	46001	15.053216067614136 50.77263362482981	-688238	-973442	Datová konektivita (maximální)	Rychlost 100 Mbps	Silver	0,1	- Kč	12 500,00 Kč	200,00 Kč	VPN IS		60 720,00 Kč	0	
182	246		Liberec	Staré Město	Sokolská	1383	37	46001	15.053216067614136 50.77263362482981	-688238	-973442	Datová konektivita	Rychlost 50 Mbps	Silver	0,05	- Kč	11 500,00 Kč	200,00 Kč	VPN IS		27 960,00 Kč	0	
182	246		Liberec	Staré Město	Sokolská	1383	37	46001	15.053216067614136 50.77263362482981	-688238	-973442	Datová konektivita (maximální)	Rychlost 100 Mbps	Gold	0,05	- Kč	13 000,00 Kč	200,00 Kč	VPN IS		31 560,00 Kč	0	
182	246		Liberec	Staré Město	Sokolská	1383	37	46001	15.053216067614136 50.77263362482981	-688238	-973442	Datová konektivita (pro IPT)	Rychlost 384 kbps	Gold	0,05	- Kč	700,00 Kč	- Kč	VPN hlas		1 680,00 Kč	0	
182	246		Liberec	Staré Město	Sokolská	1383	37	46001	15.053216067614136 50.77263362482981	-688238	-973442	Internet	Rychlost 4 Mbps/512 kbps	Gold	0,05	- Kč	1 200,00 Kč	- Kč			2 880,00 Kč	0	
182	246		Liberec	Staré Město	Sokolská	1383	37	46001	15.053216067614136 50.77263362482981	-688238													

Služby

ID	LCR	OJ	Obec	Část obce	Ulice	ČP	ČOR	PSČ	GPS	JTSK X	JTSK Y	typ služby	služba	SLA	počet ks	jednotková cena (zřizovací poplatek) pro jedno DC	jednotková cena (měsíční) pro jedno DC	jednotková cena (měsíční) příplatek pro druhé DC	Datová konektivita - VPN ID	Veřejná telefonní linka - telefonní číslo	celkem cena	kontrola správnosti vyplnění	Popis změny
195	165		Rychnov nad Kněžnou		Na Sádkách	1177		51601	16.28201686032256 50.153299864479173	-609865	-1052252	Veřejná telefonní linka	telefonní linka	Gold	0	- Kč	- Kč	- Kč		494535504	- Kč		Služba zrušena
197	99		Hradec Králové		Přemyslova	1106	19	50008	15.861740491486088 50.175661850135427	-639412	-1046342	Veřejná telefonní linka	Analogový telefon	Silver	251	- Kč	25,00 Kč	- Kč			301 200,00 Kč	0	
197	99		Hradec Králové		Přemyslova	1106	19	50008	15.861740491486088 50.175661850135427	-639412	-1046342	Veřejná telefonní linka	alternativní číslo (linka)	Silver	3	- Kč	35,00 Kč	- Kč			5 040,00 Kč	0	
197	99		Hradec Králové		Přemyslova	1106	19	50008	15.861740491486088 50.175661850135427	-639412	-1046342	Veřejná telefonní linka	telefonní linka	Silver	3	- Kč	400,00 Kč	- Kč		495262391, 495263391	57 600,00 Kč	0	
197	99		Hradec Králové		Přemyslova	1106	19	50008	15.861740491486088 50.175661850135427	-639412	-1046342	Billing hovorného	Billing hovorného	Gold	1	- Kč	- Kč	- Kč			- Kč	0	
197	99		Hradec Králové		Přemyslova	1106	19	50008	15.861740491486088 50.175661850135427	-639412	-1046342	Billing služeb	Billing služeb	Gold	1	- Kč	- Kč	- Kč			- Kč	0	
197	99		Hradec Králové		Přemyslova	1106	19	50008	15.861740491486088 50.175661850135427	-639412	-1046342	Dohled služeb	Dohled služeb	Gold	1	- Kč	- Kč	- Kč			- Kč	0	
197	99		Hradec Králové		Přemyslova	1106	19	50008	15.861740491486088 50.175661850135427	-639412	-1046342	Dohled služeb	Specifický report na vyzvání	Gold	1	- Kč	15 000,00 Kč	- Kč			720 000,00 Kč	0	
197	99		Hradec Králové		Přemyslova	1106	19	50008	15.861740491486088 50.175661850135427	-639412	-1046342	Internet	Přidělení bloku 32 veřejných IP adr	Gold	1	- Kč	- Kč	- Kč			- Kč	0	
197	99		Hradec Králové		Přemyslova	1106	19	50008	15.861740491486088 50.175661850135427	-639412	-1046342	Podpora objednatele	Podpora objednatele	Gold	1	- Kč	- Kč	- Kč			- Kč	0	
197	99		Hradec Králové		Přemyslova	1106	19	50008	15.861740491486088 50.175661850135427	-639412	-1046342	Veřejná telefonní linka	ISDN2 linka	Silver	1	- Kč	600,00 Kč	- Kč			28 800,00 Kč	0	
197	99		Hradec Králové		Přemyslova	1106	19	50008	15.861740491486088 50.175661850135427	-639412	-1046342	Billing hovorného	Billing hovorného	Silver	0,05	- Kč	- Kč	- Kč			- Kč	0	
197	99		Hradec Králové		Přemyslova	1106	19	50008	15.861740491486088 50.175661850135427	-639412	-1046342	Billing služeb	Billing služeb	Silver	0,05	- Kč	- Kč	- Kč			- Kč	0	
197	99		Hradec Králové		Přemyslova	1106	19	50008	15.861740491486088 50.175661850135427	-639412	-1046342	Dohled služeb	Dohled služeb	Silver	0,05	- Kč	- Kč	- Kč			- Kč	0	
197	99		Hradec Králové		Přemyslova	1106	19	50008	15.861740491486088 50.175661850135427	-639412	-1046342	Dohled služeb	Specifický report na vyzvání	Silver	0,05	- Kč	15 000,00 Kč	- Kč			36 000,00 Kč	0	
197	99		Hradec Králové		Přemyslova	1106	19	50008	15.861740491486088 50.175661850135427	-639412	-1046342	Internet	Přidělení bloku 32 veřejných IP adr	Silver	0,05	- Kč	- Kč	- Kč			- Kč	0	
197	99		Hradec Králové		Přemyslova	1106	19	50008	15.861740491486088 50.175661850135427	-639412	-1046342	Podpora objednatele	Podpora objednatele	Silver	0,05	- Kč	- Kč	- Kč			- Kč	0	
197	99		Hradec Králové		Přemyslova	1106	19	50008	15.861740491486088 50.175661850135427	-639412	-1046342	Veřejná telefonní linka	alternativní číslo (linka)	Gold	0,05	- Kč	35,00 Kč	- Kč			84,00 Kč	0	
197	99		Hradec Králové		Přemyslova	1106	19	50008	15.861740491486088 50.175661850135427	-639412	-1046342	Veřejná telefonní linka	Analogový telefon	Gold	0,05	- Kč	25,00 Kč	- Kč			60,00 Kč	0	
197	99		Hradec Králové		Přemyslova	1106	19	50008	15.861740491486088 50.175661850135427	-639412	-1046342	Veřejná telefonní linka	ISDN2 linka	Gold	0,05	- Kč	600,00 Kč	- Kč			1 440,00 Kč	0	
197	99		Hradec Králové		Přemyslova	1106	19	50008	15.861740491486088 50.175661850135427	-639412	-1046342	Veřejná telefonní linka	telefonní linka	Gold	0,05	- Kč	800,00 Kč	- Kč		495262391, 495263391	1 920,00 Kč	0	
198	172		Dvůr Králové nad Lab		28. října	787		54401	15.812638983990164 50.424954001705991	-639625	-1018393	Veřejná telefonní linka	telefonní linka	Silver	0	- Kč	- Kč	- Kč			- Kč	0	Služba zrušena
198	172		Dvůr Králové nad Lab		28. října	787		54401	15.812638983990164 50.424954001705991	-639625	-1018393	Datová konektivita	Rychlost 20 Mbps	Gold	1	- Kč	6 500,00 Kč	200,00 Kč	VPN IS		319 200,00 Kč	0	
198	172		Dvůr Králové nad Lab		28. října	787		54401	15.812638983990164 50.424954001705991	-639625	-1018393	Datová konektivita (pro IPT)	Rychlost 128 kbps	Silver	1	- Kč	300,00 Kč	- Kč	VPN hlas		14 400,00 Kč	0	
198	172		Dvůr Králové nad Lab		28. října	787		54401	15.812638983990164 50.424954001705991	-639625	-1018393	Datová konektivita (maximální)	Rychlost 50 Mbps	Silver	0,1	- Kč	11 500,00 Kč	200,00 Kč	VPN IS		55 920,00 Kč	0	
198	172		Dvůr Králové nad Lab		28. října	787		54401	15.812638983990164 50.424954001705991	-639625	-1018393	Datová konektivita	Rychlost 20 Mbps	Silver	0,05	- Kč	10 000,00 Kč	200,00 Kč	VPN IS		24 360,00 Kč	0	
198	172		Dvůr Králové nad Lab		28. října	787		54401	15.812638983990164 50.424954001705991	-639625	-1018393	Datová konektivita (maximální)	Rychlost 50 Mbps	Gold	0,05	- Kč	12 000,00 Kč	200,00 Kč	VPN IS		29 160,00 Kč	0	
198	172		Dvůr Králové nad Lab		28. října	787		54401	15.812638983990164 50.424954001705991	-639625	-1018393	Datová konektivita (pro IPT)	Rychlost 128 kbps	Gold	0,05	- Kč	400,00 Kč	- Kč	VPN hlas		960,00 Kč	0	
198	172		Dvůr Králové nad Lab		28. října	787		54401	15.812638983990164 50.424954001705991	-639625	-1018393	Veřejná telefonní linka	telefonní linka	Gold	0	- Kč	- Kč	- Kč			- Kč	0	Služba zrušena
199	172		Trutnov	Poříčí	Benešova	461		54103	15.946325538137685 50.574251403913841	-628261	-1003009	Datová konektivita (pro IPT)	Rychlost 128 kbps	Silver	0	- Kč	- Kč	- Kč	VPN hlas		- Kč	0	Služba zrušena
199	172		Trutnov	Poříčí	Benešova	461		54103	15.946325538137685 50.574251403913841	-628261	-1003009	Datová konektivita	Rychlost 6 Mbps/512 kbps	Silver	1	- Kč	900,00 Kč	200,00 Kč			50 400,00 Kč	0	Upraven typ služby
199	172		Trutnov	Poříčí	Benešova	461		54103	15.946325538137685 50.574251403913841	-628261	-1003009	Veřejná telefonní linka	telefonní linka	Silver	1	- Kč	400,00 Kč	- Kč			19 200,00 Kč	0	
199	172		Trutnov	Poříčí	Benešova	461		54103	15.946325538137685 50.574251403913841	-628261	-1003009	Datová konektivita	Rychlost 6 Mbps/512 kbps	Gold	0,1	- Kč	1 500,00 Kč	200,00 Kč	VPN IS		7 920,00 Kč	0	
199	172		Trutnov	Poříčí	Benešova	461		54103	15.946325538137685 50.574251403913841	-628261	-1003009	Datová konektivita	Rychlost 6 Mbps/512 kbps	Silver	0,05	- Kč	1 300,00 Kč	200,00 Kč	VPN IS		3 480,00 Kč	0	
199	172		Trutnov	Poříčí	Benešova	461		54103	15.946325538137685 50.574251403913841	-628261	-1003009	Datová konektivita (pro IPT)	Rychlost 128 kbps	Gold	0	- Kč	- Kč	- Kč	VPN hlas		- Kč	0	Služba zrušena
199	172		Trutnov	Poříčí	Benešova	461		54103	15.946325538137685 50.574251403913841	-628261	-1003009	Datová konektivita	Rychlost 6 Mbps/512 kbps	Gold	0,05	- Kč	1 500,00 Kč	200,00 Kč			3 960,00 Kč	0	Upraven typ služby
199	172		Trutnov	Poříčí	Benešova	461		54103	15.946325538137685 50.574251403913841	-628261	-1003009	Veřejná telefonní linka	telefonní linka	Gold	0,05	- Kč	800,00 Kč	- Kč			1 920,00 Kč	0	
200	911		Ostrava	Slezská Ostrava	Pikartská	2128	52	71000	18.33838464768176 49.832367534173827	-466634	-1102258	Datová konektivita	Rychlost 50 Mbps	Gold	1	- Kč	12 500,00 Kč	200,00 Kč	VPN IS		607 200,00 Kč	0	
200	911		Ostrava	Slezská Ostrava	Pikartská	2128	52	71000	18.33838464768176 49.832367534173827	-466634	-1102258	Datová konektivita (pro IPT)	Rychlost 512 kbps	Silver	1	- Kč	600,00 Kč	- Kč	VPN hlas		28 800,00 Kč	0	
200	911		Ostrava	Slezská Ostrava	Pikartská	2128	52	71000	18.33838464768176 49.832367534173827	-466634	-1102258	Datová konektivita (maximální)	Rychlost 100 Mbps	Silver	0,1	- Kč	13 500,00 Kč	200,00 Kč	VPN IS		65 520,00 Kč	0	
200	911		Ostrava	Slezská Ostrava	Pikartská	2128	52	71000	18.33838464768176 49.832367534173827	-466634	-1102258	Datová konektivita	Rychlost 50 Mbps	Silver	0,05	- Kč	11 500,00 Kč	200,00 Kč	VPN IS		27 960,00 Kč	0	
200	911		Ostrava	Slezská Ostrava	Pikartská	2128	52	71000	18.33838464768176 49.832367534173827	-466634	-1102258	Datová konektivita (maximální)	Rychlost 100 Mbps	Gold	0,05	- Kč	14 000,00 Kč	200,00 Kč	VPN IS		33 960,00 Kč	0	
200	911		Ostrava	Slezská Ostrava	Pikartská	2128	52	71000	18.33838464768176 49.832367534173827	-466634	-1102258	Datová konektivita (pro IPT)	Rychlost 512 kbps	Gold	0,05	- Kč	900,00 Kč	- Kč	VPN hlas		2 160,00 Kč	0	
204	149		Znojmo	Znojmo	Pivovarská	3159	1	66902	16.032872483943823 48.85840459317636	-644124	-1193283	Datová konektivita	Rychlost 20 Mbps	Gold	1	5 250,00 Kč	6 500,00 Kč	200,00 Kč	VPN IS		324 450,00 Kč	0	
204	149		Znojmo	Znojmo	Pivovarská	3159	1	66902	16.032872483943823 48.85840459317636	-644124	-1193283	Datová konektivita (pro IPT)	Rychlost 256 kbps	Silver	1	- Kč	400,00 Kč	- Kč	VPN hlas		19 200,00 Kč	0	
204	149		Znojmo	Znojmo	Pivovarská	3159	1	66902	16.032872483943823 48.85840459317636	-644124	-1193283	Veřejná telefonní linka	telefonní linka	Silver	1	- Kč	400,00 Kč	- Kč			19 200,00 Kč	0	
204	149		Znojmo	Znojmo	Pivovarská	3159	1	66902	16.032872483943823 48.85840459317636	-644124	-1193283	Datová konektivita (maximální)	Rychlost 50 Mbps	Silver	0,1	5 250,00 Kč	11 500,00 Kč	200,00 Kč	VPN IS		56 445,00 Kč	0	
204	149		Znojmo	Znojmo	Pivovarská	3159	1	66902	16.032872483943823 48.85840459317636	-644124	-1193283	Datová konektivita	Rychlost 20 Mbps	Silver	0,05	5 250,00 Kč	10 000,00 Kč	200,00 Kč	VPN IS		24 622,50 Kč	0	
204	149		Znojmo	Znojmo	Pivovarská	3159	1	66902	16.032872483943823 48.85840459317636	-644124	-1193283	Datová konektivita (maximální)	Rychlost 50 Mbps	Gold	0,05	5 250,00 Kč	12 000,00 Kč	200,00 Kč	VPN IS		29 422,50 Kč	0	
204	149		Znojmo	Znojmo	Pivovarská	3159	1	66902	16.032872483943823 48.85840459317636	-644124	-1193283	Datová konektivita (pro IPT)	Rychlost 256 kbps	Gold	0,05	- Kč	600,00 Kč	- Kč	VPN hlas		1 440,00 Kč	0	
204	149		Znojmo	Znojmo	Pivovarská	3159	1	66902	16.032872483943823 48.85840459317636	-644124	-1193283	Veřejná telefonní linka	telefonní linka	Gold	0,05	- Kč	800,00 Kč	- Kč			1 920,00 Kč	0	
205	4		Moravský Krumlov		U nádraží	899		67201	16.361498492217489 49.043155539759269	-617891													

ID	LCR	OJ	Obec	Část obce	Ulice	ČP	ČOR	PSČ	GPS	JTSK X	JTSK Y	typ služby	služba	SLA	počet ks	jednotková cena (zřizovací poplatek) pro jedno DC	jednotková cena (měsíční) pro jedno DC	jednotková cena (měsíční) příplatek pro druhé DC	Datová konektivita - VPN ID	Veřejná telefonní linka - telefonní číslo	celkem cena	kontrola správnosti vyplnění	Popis změny
213	141		Bohdalice-Pavlovice	Pavlovice		53		68341	17.063758760723715 49.21276367399097	-564930	-1162271	Veřejná telefonní linka	telefonní linka	Silver	0	- Kč	- Kč	- Kč		517358231	- Kč	0	Služba zrušena
213	141		Bohdalice-Pavlovice	Pavlovice		53		68341	17.063758760723715 49.21276367399097	-564930	-1162271	Datová konektivita	Rychlost 4 Mbps/512 kbps	Gold	0,1	- Kč	1 400,00 Kč	200,00 Kč	VPN IS		7 440,00 Kč	0	
213	141		Bohdalice-Pavlovice	Pavlovice		53		68341	17.063758760723715 49.21276367399097	-564930	-1162271	Datová konektivita	Rychlost 4 Mbps/512 kbps	Silver	0,05	- Kč	1 200,00 Kč	200,00 Kč	VPN IS		3 240,00 Kč	0	
213	141		Bohdalice-Pavlovice	Pavlovice		53		68341	17.063758760723715 49.21276367399097	-564930	-1162271	Internet	Rychlost 4 Mbps/512 kbps	Gold	0,05	- Kč	1 200,00 Kč	- Kč			2 880,00 Kč	0	
213	141		Bohdalice-Pavlovice	Pavlovice		53		68341	17.063758760723715 49.21276367399097	-564930	-1162271	Veřejná telefonní linka	telefonní linka	Gold	0	- Kč	- Kč	- Kč		517358231	- Kč	0	Služba zrušena
214	141		Olšany	Olšany		80		68301	16.868870939809433 49.247293949903607	-578653	-1156993	Internet	Rychlost 4 Mbps/512 kbps	Silver	1	- Kč	800,00 Kč	- Kč			38 400,00 Kč	0	
214	141		Olšany	Olšany		80		68301	16.868870939809433 49.247293949903607	-578653	-1156993	Veřejná telefonní linka	telefonní linka	Silver	0	- Kč	- Kč	- Kč		517374070	- Kč	0	Služba zrušena
214	141		Olšany	Olšany		80		68301	16.868870939809433 49.247293949903607	-578653	-1156993	Datová konektivita	Rychlost 4 Mbps/512 kbps	Gold	0,1	- Kč	1 400,00 Kč	200,00 Kč	VPN IS		7 440,00 Kč	0	
214	141		Olšany	Olšany		80		68301	16.868870939809433 49.247293949903607	-578653	-1156993	Datová konektivita	Rychlost 4 Mbps/512 kbps	Silver	0,05	- Kč	1 200,00 Kč	200,00 Kč	VPN IS		3 240,00 Kč	0	
214	141		Olšany	Olšany		80		68301	16.868870939809433 49.247293949903607	-578653	-1156993	Internet	Rychlost 4 Mbps/512 kbps	Gold	0,05	- Kč	1 200,00 Kč	- Kč			2 880,00 Kč	0	
214	141		Olšany	Olšany		80		68301	16.868870939809433 49.247293949903607	-578653	-1156993	Veřejná telefonní linka	telefonní linka	Gold	0	- Kč	- Kč	- Kč		517374070	- Kč	0	Služba zrušena
215	138		Strážnice	Strážnice	Zámek	673		69662	17.313839563840947 48.908006810282224	-550131	-1197816	Datová konektivita	Rychlost 10 Mbps	Gold	1	- Kč	5 900,00 Kč	200,00 Kč	VPN IS		290 400,00 Kč	0	
215	138		Strážnice	Strážnice	Zámek	673		69662	17.313839563840947 48.908006810282224	-550131	-1197816	Datová konektivita (pro IPT)	Rychlost 128 kbps	Silver	1	- Kč	300,00 Kč	- Kč	VPN hlas		14 400,00 Kč	0	
215	138		Strážnice	Strážnice	Zámek	673		69662	17.313839563840947 48.908006810282224	-550131	-1197816	Veřejná telefonní linka	telefonní linka	Silver	1	- Kč	400,00 Kč	- Kč		518332119	19 200,00 Kč	0	
215	138		Strážnice	Strážnice	Zámek	673		69662	17.313839563840947 48.908006810282224	-550131	-1197816	Datová konektivita	Rychlost 10 Mbps	Silver	0,05	- Kč	9 000,00 Kč	200,00 Kč	VPN IS		21 960,00 Kč	0	
215	138		Strážnice	Strážnice	Zámek	673		69662	17.313839563840947 48.908006810282224	-550131	-1197816	Datová konektivita (pro IPT)	Rychlost 128 kbps	Gold	0,05	- Kč	400,00 Kč	- Kč	VPN hlas		960,00 Kč	0	
215	138		Strážnice	Strážnice	Zámek	673		69662	17.313839563840947 48.908006810282224	-550131	-1197816	Veřejná telefonní linka	telefonní linka	Gold	0,05	- Kč	800,00 Kč	- Kč		518332119	1 920,00 Kč	0	
216	4		Břeclav	Břeclav	Lanžhotská	445	21	69002	16.902434831148593 48.751836471833201	-581932	-1212045	Veřejná telefonní linka	alternativní číslo (linka)	Silver	3	- Kč	35,00 Kč	- Kč			5 040,00 Kč	0	
216	4		Břeclav	Břeclav	Lanžhotská	445	21	69002	16.902434831148593 48.751836471833201	-581932	-1212045	Datová konektivita	Rychlost 10 Mbps	Gold	1	- Kč	5 900,00 Kč	200,00 Kč	VPN IS		290 400,00 Kč	0	
216	4		Břeclav	Břeclav	Lanžhotská	445	21	69002	16.902434831148593 48.751836471833201	-581932	-1212045	Veřejná telefonní linka	ISDN2 linka	Silver	1	- Kč	600,00 Kč	- Kč		519330600-519330603	28 800,00 Kč	0	
216	4		Břeclav	Břeclav	Lanžhotská	445	21	69002	16.902434831148593 48.751836471833201	-581932	-1212045	Veřejná telefonní linka	telefonní linka	Silver	1	- Kč	400,00 Kč	- Kč		519321504	19 200,00 Kč	0	
216	4		Břeclav	Břeclav	Lanžhotská	445	21	69002	16.902434831148593 48.751836471833201	-581932	-1212045	Datová konektivita (maximální)	Rychlost 20 Mbps	Silver	0,1	- Kč	10 000,00 Kč	200,00 Kč	VPN IS		48 720,00 Kč	0	
216	4		Břeclav	Břeclav	Lanžhotská	445	21	69002	16.902434831148593 48.751836471833201	-581932	-1212045	Datová konektivita	Rychlost 10 Mbps	Silver	0,05	- Kč	9 000,00 Kč	200,00 Kč	VPN IS		21 960,00 Kč	0	
216	4		Břeclav	Břeclav	Lanžhotská	445	21	69002	16.902434831148593 48.751836471833201	-581932	-1212045	Datová konektivita (maximální)	Rychlost 20 Mbps	Gold	0,05	- Kč	11 000,00 Kč	200,00 Kč	VPN IS		26 760,00 Kč	0	
216	4		Břeclav	Břeclav	Lanžhotská	445	21	69002	16.902434831148593 48.751836471833201	-581932	-1212045	Veřejná telefonní linka	alternativní číslo (linka)	Gold	0,05	- Kč	35,00 Kč	- Kč			84,00 Kč	0	
216	4		Břeclav	Břeclav	Lanžhotská	445	21	69002	16.902434831148593 48.751836471833201	-581932	-1212045	Veřejná telefonní linka	ISDN2 linka	Gold	0,05	- Kč	600,00 Kč	- Kč		519330600-519330603	1 440,00 Kč	0	
216	4		Břeclav	Břeclav	Lanžhotská	445	21	69002	16.902434831148593 48.751836471833201	-581932	-1212045	Veřejná telefonní linka	telefonní linka	Gold	0,05	- Kč	800,00 Kč	- Kč		519321504	1 920,00 Kč	0	
217	4		Břeclav	Břeclav	Bratislavská	2714	36	69002	16.901374169952515 48.748327591050931	-582050	-1212425	Datová konektivita	Rychlost 10 Mbps	Gold	1	- Kč	5 900,00 Kč	200,00 Kč	VPN IS		290 400,00 Kč	0	
217	4		Břeclav	Břeclav	Bratislavská	2714	36	69002	16.901374169952515 48.748327591050931	-582050	-1212425	Veřejná telefonní linka	ISDN2 linka	Silver	1	- Kč	600,00 Kč	- Kč		51936015	28 800,00 Kč	0	
217	4		Břeclav	Břeclav	Bratislavská	2714	36	69002	16.901374169952515 48.748327591050931	-582050	-1212425	Veřejná telefonní linka	telefonní linka	Silver	1	- Kč	400,00 Kč	- Kč		519326239	19 200,00 Kč	0	
217	4		Břeclav	Břeclav	Bratislavská	2714	36	69002	16.901374169952515 48.748327591050931	-582050	-1212425	Datová konektivita (maximální)	Rychlost 20 Mbps	Silver	0,1	- Kč	10 000,00 Kč	200,00 Kč	VPN IS		48 720,00 Kč	0	
217	4		Břeclav	Břeclav	Bratislavská	2714	36	69002	16.901374169952515 48.748327591050931	-582050	-1212425	Datová konektivita	Rychlost 10 Mbps	Silver	0,05	- Kč	9 000,00 Kč	200,00 Kč	VPN IS		21 960,00 Kč	0	
217	4		Břeclav	Břeclav	Bratislavská	2714	36	69002	16.901374169952515 48.748327591050931	-582050	-1212425	Datová konektivita (maximální)	Rychlost 20 Mbps	Gold	0,05	- Kč	11 000,00 Kč	200,00 Kč	VPN IS		26 760,00 Kč	0	
217	4		Břeclav	Břeclav	Bratislavská	2714	36	69002	16.901374169952515 48.748327591050931	-582050	-1212425	Veřejná telefonní linka	telefonní linka	Gold	0,05	- Kč	800,00 Kč	- Kč		519326239	1 920,00 Kč	0	
218	4		Lanžhot	Lanžhot	Zámecká	145	2	69151	16.972761302457627 48.726127957533947	-577082	-1215422	Veřejná telefonní linka	alternativní číslo (linka)	Silver	3	- Kč	35,00 Kč	- Kč			5 040,00 Kč	0	
218	4		Lanžhot	Lanžhot	Zámecká	145	2	69151	16.972761302457627 48.726127957533947	-577082	-1215422	Datová konektivita	Rychlost 2 Mbps	Gold	1	- Kč	1 500,00 Kč	200,00 Kč	VPN IS		79 200,00 Kč	0	
218	4		Lanžhot	Lanžhot	Zámecká	145	2	69151	16.972761302457627 48.726127957533947	-577082	-1215422	Veřejná telefonní linka	ISDN2 linka	Silver	1	- Kč	600,00 Kč	- Kč		519336149, 519337149, 519337150, 519337151	28 800,00 Kč	0	
218	4		Lanžhot	Lanžhot	Zámecká	145	2	69151	16.972761302457627 48.726127957533947	-577082	-1215422	Veřejná telefonní linka	telefonní linka	Silver	1	- Kč	400,00 Kč	- Kč		519336233	19 200,00 Kč	0	
218	4		Lanžhot	Lanžhot	Zámecká	145	2	69151	16.972761302457627 48.726127957533947	-577082	-1215422	Datová konektivita	Rychlost 2 Mbps	Silver	0,05	- Kč	1 400,00 Kč	200,00 Kč	VPN IS		3 720,00 Kč	0	
218	4		Lanžhot	Lanžhot	Zámecká	145	2	69151	16.972761302457627 48.726127957533947	-577082	-1215422	Veřejná telefonní linka	alternativní číslo (linka)	Gold	0,05	- Kč	35,00 Kč	- Kč			84,00 Kč	0	
218	4		Lanžhot	Lanžhot	Zámecká	145	2	69151	16.972761302457627 48.726127957533947	-577082	-1215422	Veřejná telefonní linka	ISDN2 linka	Gold	0,05	- Kč	600,00 Kč	- Kč		519336149, 519337149, 519337150, 519337151	1 440,00 Kč	0	
218	4		Lanžhot	Lanžhot	Zámecká	145	2	69151	16.972761302457627 48.726127957533947	-577082	-1215422	Veřejná telefonní linka	telefonní linka	Gold	0,05	- Kč	800,00 Kč	- Kč		519336233	1 920,00 Kč	0	
219	4		Lanžhot	Lanžhot	Doubravka	216		69151	16.936134020537605 48.687970603629779	-580200	-1219365	Internet	Rychlost 4 Mbps/512 kbps	Silver	1	- Kč	1 500,00 Kč	- Kč			72 000,00 Kč	0	
219	4		Lanžhot	Lanžhot	Doubravka	216		69151	16.936134020537605 48.687970603629779	-580200	-1219365	Veřejná telefonní linka	telefonní linka	Silver	1	- Kč	400,00 Kč	- Kč		519337118	19 200,00 Kč	0	
219	4		Lanžhot	Lanžhot	Doubravka	216		69151	16.936134020537605 48.687970603629779	-580200	-1219365	Internet	Rychlost 4 Mbps/512 kbps	Gold	0,05	- Kč	3 500,00 Kč	- Kč			8 400,00 Kč	0	
219	4		Lanžhot	Lanžhot	Doubravka	216		69151	16.936134020537605 48.687970603629779	-580200	-1219365	Veřejná telefonní linka	telefonní linka	Gold	0,05	- Kč	800,00 Kč	- Kč		519337118	1 920,00 Kč	0	
221	4		Tvrdonice	Tvrdonice	Rybáře	34	21	69153	16.996794313113352 48.758396219899197	-574956	-1212034	Veřejná telefonní linka	alternativní číslo (linka)	Silver	3	- Kč	35,00 Kč	- Kč			5 040,00 Kč	0	
221	4		Tvrdonice	Tvrdonice	Rybáře	34	21	69153	16.996794313113352 48.758396219899197	-574956	-1212034	Datová konektivita	Rychlost 10 Mbps	Gold	1	- Kč	5 900,00 Kč	200,00 Kč	VPN IS		290 400,00 Kč	0	
221	4		Tvrdonice	Tvrdonice	Rybáře	34	21	69153	16.996794313113352 48.758396219899197	-574956	-1212034	Veřejná telefonní linka	ISDN2 linka	Silver	1	- Kč	600,00 Kč	- Kč		519339232, 519339632, 519339633, 519339634	28 800,00 Kč	0	
221	4		Tvrdonice	Tvrdonice	Rybáře	34	21	69153	16.996794313113352 48.758396219899197	-574956	-1212034	Datová konektivita (maximální)	Rychlost 20 Mbps	Silver	0,1	- Kč	10 000,00 Kč	200,00 Kč	VPN IS		48 720,00 Kč	0	
221	4		Tvrdonice	Tvrdonice	Rybáře	34	21	69153	16.996794313113352 48.758396219899197	-574956													

ID LČR	OJ	Obec	Část obce	Ulice	ČP	ČOR	PŠČ	GPS	JTSK X	JTSK Y	typ služby	služba	SLA	počet ks	jednotková cena (zřizovací poplatek) pro jedno DC	jednotková cena (měsíční) pro jedno DC	jednotková cena (měsíční) příplatek pro druhé DC	Datová konektivita - VPN ID	Veřejná telefonní linka - telefonní číslo	celkem cena	kontrola správnosti vyplnění	Popis změny
227	4	Pohořelice	Pohořelice	Velký Dvůr	671		69123	16.537643503300298 48.96012036699387	-606093	-1186177	Veřejná telefonní linka	ISDN2 linka	Silver	1	- Kč	600,00 Kč	- Kč		519424140, 519425850, 519425851, 519425852	28 800,00 Kč	0	
227	4	Pohořelice	Pohořelice	Velký Dvůr	671		69123	16.537643503300298 48.96012036699387	-606093	-1186177	Datová konektivita (maximální)	Rychlost 20 Mbps	Silver	0,1	- Kč	10 000,00 Kč	200,00 Kč	VPN IS		48 720,00 Kč	0	
227	4	Pohořelice	Pohořelice	Velký Dvůr	671		69123	16.537643503300298 48.96012036699387	-606093	-1186177	Datová konektivita	Rychlost 10 Mbps	Silver	0,05	- Kč	9 000,00 Kč	200,00 Kč	VPN IS		21 960,00 Kč	0	
227	4	Pohořelice	Pohořelice	Velký Dvůr	671		69123	16.537643503300298 48.96012036699387	-606093	-1186177	Datová konektivita (maximální)	Rychlost 20 Mbps	Gold	0,05	- Kč	11 000,00 Kč	200,00 Kč	VPN IS		26 760,00 Kč	0	
227	4	Pohořelice	Pohořelice	Velký Dvůr	671		69123	16.537643503300298 48.96012036699387	-606093	-1186177	Veřejná telefonní linka	alternativní číslo (linka)	Gold	0,05	- Kč	35,00 Kč	- Kč			84,00 Kč	0	
227	4	Pohořelice	Pohořelice	Velký Dvůr	671		69123	16.537643503300298 48.96012036699387	-606093	-1186177	Veřejná telefonní linka	ISDN2 linka	Gold	0,05	- Kč	600,00 Kč	- Kč		519424140, 519425850, 519425851, 519425852	1 440,00 Kč	0	
228	4	Vranovice	Vranovice	dřevosklad Síčky	115		69125	16.609800333370021 48.961065229967993	-600829	-1186643	Datová konektivita	Rychlost 10 Mbps	Gold	1	15 750,00 Kč	5 900,00 Kč	200,00 Kč	VPN IS		306 150,00 Kč	0	Upravena adresa
228	4	Vranovice	Vranovice	dřevosklad Síčky	115		69125	16.609800333370021 48.961065229967993	-600829	-1186643	Veřejná telefonní linka	telefonní linka	Silver	1	- Kč	400,00 Kč	- Kč		519433151	19 200,00 Kč	0	Upravena adresa
228	4	Vranovice	Vranovice	dřevosklad Síčky	115		69125	16.609800333370021 48.961065229967993	-600829	-1186643	Datová konektivita (maximální)	Rychlost 20 Mbps	Silver	0,1	15 750,00 Kč	10 000,00 Kč	200,00 Kč	VPN IS		50 295,00 Kč	0	Upravena adresa
228	4	Vranovice	Vranovice	dřevosklad Síčky	115		69125	16.609800333370021 48.961065229967993	-600829	-1186643	Datová konektivita	Rychlost 10 Mbps	Silver	0,05	15 750,00 Kč	9 000,00 Kč	200,00 Kč	VPN IS		22 747,50 Kč	0	Upravena adresa
228	4	Vranovice	Vranovice	dřevosklad Síčky	115		69125	16.609800333370021 48.961065229967993	-600829	-1186643	Datová konektivita (maximální)	Rychlost 20 Mbps	Gold	0,05	15 750,00 Kč	11 000,00 Kč	200,00 Kč	VPN IS		27 547,50 Kč	0	Upravena adresa
228	4	Vranovice	Vranovice	dřevosklad Síčky	115		69125	16.609800333370021 48.961065229967993	-600829	-1186643	Telefonní linka	telefonní linka	Gold	0,05	- Kč	800,00 Kč	- Kč		519433151	1 920,00 Kč	0	Upravena adresa
229	4	Mikulov	Mikulov	Dukelská	162	19	69201	16.647522111032448 48.817958393196925	-599785	-1202761	Datová konektivita	Rychlost 2 Mbps	Gold	1	- Kč	1 500,00 Kč	200,00 Kč	VPN IS		79 200,00 Kč	0	
229	4	Mikulov	Mikulov	Dukelská	162	19	69201	16.647522111032448 48.817958393196925	-599785	-1202761	Veřejná telefonní linka	telefonní linka	Silver	1	- Kč	400,00 Kč	- Kč		519510935	19 200,00 Kč	0	
229	4	Mikulov	Mikulov	Dukelská	162	19	69201	16.647522111032448 48.817958393196925	-599785	-1202761	Datová konektivita	Rychlost 2 Mbps	Silver	0,05	- Kč	1 400,00 Kč	200,00 Kč	VPN IS		3 720,00 Kč	0	
229	4	Mikulov	Mikulov	Dukelská	162	19	69201	16.647522111032448 48.817958393196925	-599785	-1202761	Veřejná telefonní linka	telefonní linka	Gold	0,05	- Kč	800,00 Kč	- Kč		519510935	1 920,00 Kč	0	
230	916	Brno	Brno-město	Jezuitská	13	11	60200	16.610683852382174 49.197293939795038	-597942	-1160533	Veřejná telefonní linka	alternativní číslo (linka)	Silver	3	- Kč	35,00 Kč	- Kč			5 040,00 Kč	0	
230	916	Brno	Brno-město	Jezuitská	13	11	60200	16.610683852382174 49.197293939795038	-597942	-1160533	Datová konektivita	Rychlost 50 Mbps	Gold	1	- Kč	6 900,00 Kč	200,00 Kč	VPN IS		338 400,00 Kč	0	
230	916	Brno	Brno-město	Jezuitská	13	11	60200	16.610683852382174 49.197293939795038	-597942	-1160533	Datová konektivita (pro IPT)	Rychlost 256 kbps	Silver	1	- Kč	400,00 Kč	- Kč	VPN hlas		19 200,00 Kč	0	
230	916	Brno	Brno-město	Jezuitská	13	11	60200	16.610683852382174 49.197293939795038	-597942	-1160533	Hlasové propojení	Hlasové propojení s kapacitou E1	Gold	1	- Kč	2 000,00 Kč	- Kč		54251324, 54251325, 54251326, 54251327, 54251328, 54251329, 54251333	96 000,00 Kč	0	
230	916	Brno	Brno-město	Jezuitská	13	11	60200	16.610683852382174 49.197293939795038	-597942	-1160533	Veřejná telefonní linka	ISDN2 linka	Silver	1	- Kč	600,00 Kč	- Kč			28 800,00 Kč	0	
230	916	Brno	Brno-město	Jezuitská	13	11	60200	16.610683852382174 49.197293939795038	-597942	-1160533	Veřejná telefonní linka	telefonní linka	Silver	1	- Kč	400,00 Kč	- Kč			19 200,00 Kč	0	
230	916	Brno	Brno-město	Jezuitská	13	11	60200	16.610683852382174 49.197293939795038	-597942	-1160533	Datová konektivita (maximální)	Rychlost 100 Mbps	Silver	0,1	- Kč	12 500,00 Kč	200,00 Kč	VPN IS		60 720,00 Kč	0	
230	916	Brno	Brno-město	Jezuitská	13	11	60200	16.610683852382174 49.197293939795038	-597942	-1160533	Datová konektivita	Rychlost 50 Mbps	Silver	0,05	- Kč	11 500,00 Kč	200,00 Kč	VPN IS		27 960,00 Kč	0	
230	916	Brno	Brno-město	Jezuitská	13	11	60200	16.610683852382174 49.197293939795038	-597942	-1160533	Datová konektivita (maximální)	Rychlost 100 Mbps	Gold	0,05	- Kč	13 000,00 Kč	200,00 Kč	VPN IS		31 560,00 Kč	0	
230	916	Brno	Brno-město	Jezuitská	13	11	60200	16.610683852382174 49.197293939795038	-597942	-1160533	Datová konektivita (pro IPT)	Rychlost 256 kbps	Gold	0,05	- Kč	600,00 Kč	- Kč	VPN hlas		1 440,00 Kč	0	
230	916	Brno	Brno-město	Jezuitská	13	11	60200	16.610683852382174 49.197293939795038	-597942	-1160533	Hlasové propojení	Hlasové propojení s kapacitou E1	Silver	0,05	- Kč	3 000,00 Kč	- Kč		54251324, 54251325, 54251326, 54251327, 54251328, 54251329, 54251333	7 200,00 Kč	0	
230	916	Brno	Brno-město	Jezuitská	13	11	60200	16.610683852382174 49.197293939795038	-597942	-1160533	Veřejná telefonní linka	alternativní číslo (linka)	Gold	0,05	- Kč	35,00 Kč	- Kč			84,00 Kč	0	
230	916	Brno	Brno-město	Jezuitská	13	11	60200	16.610683852382174 49.197293939795038	-597942	-1160533	Veřejná telefonní linka	ISDN2 linka	Gold	0,05	- Kč	600,00 Kč	- Kč			1 440,00 Kč	0	
230	916	Brno	Brno-město	Jezuitská	13	11	60200	16.610683852382174 49.197293939795038	-597942	-1160533	Veřejná telefonní linka	telefonní linka	Gold	0,05	- Kč	800,00 Kč	- Kč			1 920,00 Kč	0	
233	4	Tetčice	Tetčice		61		66417	16.445451908580807 49.157165104157009	-610401	-1163662	Internet	Rychlost 4 Mbps/512 kbps	Silver	0	- Kč	- Kč	- Kč			- Kč	0	Služba zrušena
233	4	Tetčice	Tetčice		61		66417	16.445451908580807 49.157165104157009	-610401	-1163662	Veřejná telefonní linka	telefonní linka	Silver	0	- Kč	- Kč	- Kč		546412834, 546412843	- Kč	0	Služba zrušena
233	4	Tetčice	Tetčice		61		66417	16.445451908580807 49.157165104157009	-610401	-1163662	Datová konektivita	Rychlost 10 Mbps	Gold	1	- Kč	5 900,00 Kč	200,00 Kč	VPN IS		290 400,00 Kč	0	Upravena rychlost služby
233	4	Tetčice	Tetčice		61		66417	16.445451908580807 49.157165104157009	-610401	-1163662	Datová konektivita	Rychlost 10 Mbps	Silver	0,05	- Kč	9 000,00 Kč	200,00 Kč	VPN IS		21 960,00 Kč	0	Upravena rychlost služby
233	4	Tetčice	Tetčice		61		66417	16.445451908580807 49.157165104157009	-610401	-1163662	Internet	Rychlost 4 Mbps/512 kbps	Gold	0	- Kč	- Kč	- Kč			- Kč	0	Služba zrušena
233	4	Tetčice	Tetčice		61		66417	16.445451908580807 49.157165104157009	-610401	-1163662	Datová konektivita (maximální)	Rychlost 20 Mbps	Gold	0,05	- Kč	11 000,00 Kč	200,00 Kč	VPN IS		26 760,00 Kč	0	Služba přidána
233	4	Tetčice	Tetčice		61		66417	16.445451908580807 49.157165104157009	-610401	-1163662	Telefonní linka	telefonní linka	Gold	0	- Kč	- Kč	- Kč		546412834, 546412843	- Kč	0	Služba zrušena
234	4	Židlochovice		Tyršova	1		66701	16.613326876118013 49.035430703006732	-599684	-1178449	Veřejná telefonní linka	alternativní číslo (linka)	Silver	6	- Kč	35,00 Kč	- Kč			10 080,00 Kč	0	
234	4	Židlochovice		Tyršova	1		66701	16.613326876118013 49.035430703006732	-599684	-1178449	Veřejná telefonní linka	telefonní linka	Silver	3	- Kč	400,00 Kč	- Kč		547231004, 547231008, 547231016	57 600,00 Kč	0	
234	4	Židlochovice		Tyršova	1		66701	16.613326876118013 49.035430703006732	-599684	-1178449	Veřejná telefonní linka	ISDN2 linka	Silver	2	- Kč	600,00 Kč	- Kč		547215527, 547215528, 547215529, 547215530, 547231774, 547231775, 547231780, 547231773	57 600,00 Kč	0	
234	4	Židlochovice		Tyršova	1		66701	16.613326876118013 49.035430703006732	-599684	-1178449	Datová konektivita	Rychlost 50 Mbps	Gold	1	- Kč	6 900,00 Kč	200,00 Kč	VPN IS		338 400,00 Kč	0	
234	4	Židlochovice		Tyršova	1		66701	16.613326876118013 49.035430703006732	-599684	-1178449	Datová konektivita (pro IPT)	Rychlost 384 kbps	Silver	1	- Kč	500,00 Kč	- Kč	VPN hlas		24 000,00 Kč	0	
234	4	Židlochovice		Tyršova	1		66701	16.613326876118013 49.035430703006732	-599684	-1178449	Datová konektivita (maximální)	Rychlost 100 Mbps	Silver	0,1	- Kč	12 500,00 Kč	200,00 Kč	VPN IS		60 720,00 Kč	0	
234	4	Židlochovice		Tyršova	1		66701	16.613326876118013 49.035430703006732	-599684	-1178449	Datová konektivita	Rychlost 50 Mbps	Silver	0,05	- Kč	11 500,00 Kč	200,00 Kč	VPN IS		27 960,00 Kč	0	
234	4	Židlochovice		Tyršova	1		66701	16.613326876118013 49.035430703006732	-599684	-1178449	Datová konektivita (maximální)	Rychlost 100 Mbps	Gold	0,05	- Kč	13 000,00 Kč	200,00 Kč	VPN IS		31 560,00 Kč	0	
234	4	Židlochovice		Tyršova	1		66701	16.613326876118013 49.035430703006732	-599684													

ID	ČR	OJ	Obec	Část obce	Ulice	ČP	ČOR	PSČ	GPS	JTSK X	JTSK Y	typ služby	služba	SLA	počet ks	jednotková cena (zřizovací poplatek) pro jedno DC	jednotková cena (měsíční) pro jedno DC	jednotková cena (měsíční) příplatek pro druhé DC	Datová konektivita - VPN ID	Veřejná telefonní linka - telefonní číslo	celkem cena	kontrola správnosti vyplnění	Popis změny
235	4		Židlochovice	Židlochovice	Komenského	554		66701	16.628146943951744 49.024923127471297	-598732	-1179727	Datová konektivita	Rychlost 10 Mbps	Silver	0,05	- Kč	9 000,00 Kč	200,00 Kč	VPN IS		21 960,00 Kč	0	
235	4		Židlochovice	Židlochovice	Komenského	554		66701	16.628146943951744 49.024923127471297	-598732	-1179727	Datová konektivita (maximální)	Rychlost 20 Mbps	Gold	0,05	- Kč	11 000,00 Kč	200,00 Kč	VPN IS		26 760,00 Kč	0	
235	4		Židlochovice	Židlochovice	Komenského	554		66701	16.628146943951744 49.024923127471297	-598732	-1179727	Veřejná telefonní linka	alternativní číslo (linka)	Gold	0,05	- Kč	35,00 Kč	- Kč	- Kč		84,00 Kč	0	
235	4		Židlochovice	Židlochovice	Komenského	554		66701	16.628146943951744 49.024923127471297	-598732	-1179727	Veřejná telefonní linka	ISDN2 linka	Gold	0,05	- Kč	600,00 Kč	- Kč	- Kč	547237192, 547237193, 547238503, 547237191	1 440,00 Kč	0	
243	106		Hradec nad Moravicí		Městečko	301		74741	17.87509655150529 49.866123048821329	-499495	-1095593	Veřejná telefonní linka	telefonní linka	Silver	3	- Kč	400,00 Kč	- Kč	553650193	57 600,00 Kč	0		
243	106		Hradec nad Moravicí		Městečko	301		74741	17.87509655150529 49.866123048821329	-499495	-1095593	Internet	Rychlost 4 Mbps/512 kbps	Silver	1	- Kč	800,00 Kč	- Kč	- Kč		38 400,00 Kč	0	
243	106		Hradec nad Moravicí		Městečko	301		74741	17.87509655150529 49.866123048821329	-499495	-1095593	Datová konektivita	Rychlost 4 Mbps/512 kbps	Gold	0,1	- Kč	1 400,00 Kč	200,00 Kč	VPN IS		7 440,00 Kč	0	
243	106		Hradec nad Moravicí		Městečko	301		74741	17.87509655150529 49.866123048821329	-499495	-1095593	Datová konektivita	Rychlost 4 Mbps/512 kbps	Silver	0,05	- Kč	1 200,00 Kč	200,00 Kč	VPN IS		3 240,00 Kč	0	
243	106		Hradec nad Moravicí		Městečko	301		74741	17.87509655150529 49.866123048821329	-499495	-1095593	Internet	Rychlost 4 Mbps/512 kbps	Gold	0,05	- Kč	1 200,00 Kč	- Kč	- Kč		2 880,00 Kč	0	
243	106		Hradec nad Moravicí		Městečko	301		74741	17.87509655150529 49.866123048821329	-499495	-1095593	Veřejná telefonní linka	telefonní linka	Gold	0,05	- Kč	800,00 Kč	- Kč	- Kč	553650193	1 920,00 Kč	0	
245	106		Litultovice	Luhý	Luhý	116		74754	17.709969926405183 49.893728993437385	-511032	-1091445	Veřejná telefonní linka	telefonní linka	Silver	0	- Kč	- Kč	- Kč	553668316	- Kč	0		Služba zrušena
245	106		Litultovice	Luhý	Luhý	116		74754	17.709969926405183 49.893728993437385	-511032	-1091445	Veřejná telefonní linka	telefonní linka	Gold	0	- Kč	- Kč	- Kč	553668316	- Kč	0		Služba zrušena
246	106		Štáblovice		Štáblovice	127		74782	17.819481323624636 49.878710716233741	-503349	-1093834	Internet	Rychlost 4 Mbps/512 kbps	Silver	1	- Kč	800,00 Kč	- Kč	- Kč		38 400,00 Kč	0	
246	106		Štáblovice		Štáblovice	127		74782	17.819481323624636 49.878710716233741	-503349	-1093834	Veřejná telefonní linka	telefonní linka	Silver	0	- Kč	- Kč	- Kč	553669040	- Kč	0		Služba zrušena
246	106		Štáblovice		Štáblovice	127		74782	17.819481323624636 49.878710716233741	-503349	-1093834	Datová konektivita	Rychlost 4 Mbps/512 kbps	Gold	0,1	- Kč	1 400,00 Kč	200,00 Kč	VPN IS		7 440,00 Kč	0	
246	106		Štáblovice		Štáblovice	127		74782	17.819481323624636 49.878710716233741	-503349	-1093834	Datová konektivita	Rychlost 4 Mbps/512 kbps	Silver	0,05	- Kč	1 200,00 Kč	200,00 Kč	VPN IS		3 240,00 Kč	0	
246	106		Štáblovice		Štáblovice	127		74782	17.819481323624636 49.878710716233741	-503349	-1093834	Internet	Rychlost 4 Mbps/512 kbps	Gold	0,05	- Kč	1 200,00 Kč	- Kč	- Kč		2 880,00 Kč	0	
246	106		Štáblovice		Štáblovice	127		74782	17.819481323624636 49.878710716233741	-503349	-1093834	Veřejná telefonní linka	telefonní linka	Gold	0	- Kč	- Kč	- Kč	553669040	- Kč	0		Služba zrušena
247	106		Hrabyně		Hrabyně	2		47463	18.055718713943076 49.884148144877344	-486384	-1094760	Veřejná telefonní linka	telefonní linka	Silver	0	- Kč	- Kč	- Kč	553775132	- Kč	0		Služba zrušena
247	106		Hrabyně		Hrabyně	2		47463	18.055718713943076 49.884148144877344	-486384	-1094760	Veřejná telefonní linka	telefonní linka	Gold	0	- Kč	- Kč	- Kč	553775132	- Kč	0		Služba zrušena
248	106		Pustá Polom		Kyjovická	135		74769	18.006467524390381 49.84869990354298	-490261	-1098373	Veřejná telefonní linka	telefonní linka	Gold	0	- Kč	- Kč	- Kč	553776143	- Kč	0		Služba zrušena
248	106		Pustá Polom		Kyjovická	135		74769	18.006467524390381 49.84869990354298	-490261	-1098373	Veřejná telefonní linka	telefonní linka	Silver	0	- Kč	- Kč	- Kč	553776143	- Kč	0		Služba zrušena
251	103		Široká Niva	Široká Niva		75		79201	17.47830306849416 50.066473046260548	-525758	-1070746	Veřejná telefonní linka	telefonní linka	Silver	2	- Kč	400,00 Kč	- Kč	554212208	38 400,00 Kč	0		
251	103		Široká Niva	Široká Niva		75		79201	17.47830306849416 50.066473046260548	-525758	-1070746	Veřejná telefonní linka	telefonní linka	Gold	0,05	- Kč	800,00 Kč	- Kč	554212208	1 920,00 Kč	0		
252	103		Horní Benešov		Národní třída	451		79312	17.591970384294221 49.965329607673922	-518720	-1082721	Veřejná telefonní linka	telefonní linka	Silver	0	- Kč	- Kč	- Kč	554254057	- Kč	0		Služba zrušena
252	103		Horní Benešov		Národní třída	451		79312	17.591970384294221 49.965329607673922	-518720	-1082721	Veřejná telefonní linka	telefonní linka	Gold	0	- Kč	- Kč	- Kč	554254057	- Kč	0		Služba zrušena
257	104		Rýmařov	Janovice	Zámek	12	2	79342	17.249925667258207 49.947056121448348	-543347	-1082369	Datová konektivita	Rychlost 20 Mbps	Gold	1	- Kč	6 500,00 Kč	200,00 Kč	VPN IS		319 200,00 Kč	0	
257	104		Rýmařov	Janovice	Zámek	12	2	79342	17.249925667258207 49.947056121448348	-543347	-1082369	Datová konektivita (pro IPT)	Rychlost 128 kbps	Silver	1	- Kč	300,00 Kč	- Kč	VPN hlas		14 400,00 Kč	0	
257	104		Rýmařov	Janovice	Zámek	12	2	79342	17.249925667258207 49.947056121448348	-543347	-1082369	Veřejná telefonní linka	telefonní linka	Silver	1	- Kč	400,00 Kč	- Kč	554283034	19 200,00 Kč	0		
257	104		Rýmařov	Janovice	Zámek	12	2	79342	17.249925667258207 49.947056121448348	-543347	-1082369	Datová konektivita (maximální)	Rychlost 50 Mbps	Silver	0,1	- Kč	11 500,00 Kč	200,00 Kč	VPN IS		55 920,00 Kč	0	
257	104		Rýmařov	Janovice	Zámek	12	2	79342	17.249925667258207 49.947056121448348	-543347	-1082369	Datová konektivita	Rychlost 20 Mbps	Silver	0,05	- Kč	10 000,00 Kč	200,00 Kč	VPN IS		24 360,00 Kč	0	
257	104		Rýmařov	Janovice	Zámek	12	2	79342	17.249925667258207 49.947056121448348	-543347	-1082369	Datová konektivita (maximální)	Rychlost 50 Mbps	Gold	0,05	- Kč	12 000,00 Kč	200,00 Kč	VPN IS		29 160,00 Kč	0	
257	104		Rýmařov	Janovice	Zámek	12	2	79342	17.249925667258207 49.947056121448348	-543347	-1082369	Datová konektivita (pro IPT)	Rychlost 128 kbps	Gold	0,05	- Kč	400,00 Kč	- Kč	VPN hlas		960,00 Kč	0	
257	104		Rýmařov	Janovice	Zámek	12	2	79342	17.249925667258207 49.947056121448348	-543347	-1082369	Veřejná telefonní linka	telefonní linka	Gold	0,05	- Kč	800,00 Kč	- Kč	554283034	1 920,00 Kč	0		
259	101		Krnov	Pod Čvilínem	U Ovčárny	898	3	79401	17.722839658384647 50.072543894420754	-508265	-1071727	Veřejná telefonní linka	telefonní linka	Silver	1	- Kč	400,00 Kč	- Kč	554614717	19 200,00 Kč	0		
259	101		Krnov	Pod Čvilínem	U Ovčárny	898	3	79401	17.722839658384647 50.072543894420754	-508265	-1071727	Veřejná telefonní linka	telefonní linka	Gold	0,05	- Kč	800,00 Kč	- Kč	554614717	1 920,00 Kč	0		
261	101		Holčovice	Spálené		188		79371	17.445284879386563 50.178386977480884	-526911	-1081127	Internet	Rychlost 4 Mbps/512 kbps	Silver	1	8 400,00 Kč	2 200,00 Kč	- Kč		114 000,00 Kč	0		
261	101		Holčovice	Spálené		188		79371	17.445284879386563 50.178386977480884	-526911	-1081127	Veřejná telefonní linka	telefonní linka	Silver	1	- Kč	400,00 Kč	- Kč	554620754	19 200,00 Kč	0		
261	101		Holčovice	Spálené		188		79371	17.445284879386563 50.178386977480884	-526911	-1081127	Datová konektivita	Rychlost 4 Mbps/512 kbps	Silver	0,05	2 100 000,00 Kč	15 700,00 Kč	200,00 Kč	VPN IS		286 080,00 Kč	0	
261	101		Holčovice	Spálené		188		79371	17.445284879386563 50.178386977480884	-526911	-1081127	Datová konektivita	Rychlost 4 Mbps/512 kbps	Silver	0,05	2 100 000,00 Kč	15 700,00 Kč	200,00 Kč	VPN IS		142 560,00 Kč	0	
261	101		Holčovice	Spálené		188		79371	17.445284879386563 50.178386977480884	-526911	-1081127	Internet	Rychlost 4 Mbps/512 kbps	Gold	0,05	15 000,00 Kč	3 000,00 Kč	- Kč		7 950,00 Kč	0		
261	101		Holčovice	Spálené		188		79371	17.445284879386563 50.178386977480884	-526911	-1081127	Veřejná telefonní linka	telefonní linka	Gold	0,05	- Kč	800,00 Kč	- Kč	554620754	1 920,00 Kč	0		
262	101		Slezské Rudoltice	Slezské Rudoltice		69		79397	17.675736129986429 50.20820812741777	-510213	-1056387	Veřejná telefonní linka	telefonní linka	Silver	2	- Kč	400,00 Kč	- Kč	554625014	38 400,00 Kč	0		
262	101		Slezské Rudoltice	Slezské Rudoltice		69		79397	17.675736129986429 50.20820812741777	-510213	-1056387	Internet	Rychlost 4 Mbps/512 kbps	Silver	1	- Kč	800,00 Kč	- Kč	- Kč		38 400,00 Kč	0	
262	101		Slezské Rudoltice	Slezské Rudoltice		69		79397	17.675736129986429 50.20820812741777	-510213	-1056387	Datová konektivita	Rychlost 4 Mbps/512 kbps	Gold	0,1	- Kč	1 400,00 Kč	200,00 Kč	VPN IS		7 440,00 Kč	0	
262	101		Slezské Rudoltice	Slezské Rudoltice		69		79397	17.675736129986429 50.20820812741777	-510213	-1056387	Datová konektivita	Rychlost 4 Mbps/512 kbps	Silver	0,05	- Kč	1 200,00 Kč	200,00 Kč	VPN IS		3 240,00 Kč	0	
262	101																						

ID	ČR	OJ	Obec	Část obce	Ulice	ČP	ČOR	PSČ	GPS	JTSK X	JTSK Y	typ služby	služba	SLA	počet ks	jednotková cena (zřizovací poplatek) pro jedno DC	jednotková cena (měsíční) pro jedno DC	jednotková cena (měsíční) příplatek pro druhé DC	Datová konektivita - VPN ID	Veřejná telefonní linka - telefonní číslo	celkem cena	kontrola správnosti vyplnění	Popis změny	
285	111		Dolní Lomná	Dolní Lomná		9		73991	18.720634503619333	49.549862567030416	-441731	-1135842	Veřejná telefonní linka	telefonní linka	Gold	0	- Kč	- Kč	- Kč		558358743	- Kč	0	Služba zrušena
286	111		Košařska	Košařska	Košařska	46		73981	18.696832032989924	49.589642753161627	-443093	-1131294	Internet	Rychlost 4 Mbps/512 kbps	Silver	1	- Kč	800,00 Kč	- Kč			38 400,00 Kč	0	
286	111		Košařska	Košařska	Košařska	46		73981	18.696832032989924	49.589642753161627	-443093	-1131294	Veřejná telefonní linka	telefonní linka	Silver	0	- Kč	- Kč	- Kč		558362848	- Kč	0	Služba zrušena
286	111		Košařska	Košařska	Košařska	46		73981	18.696832032989924	49.589642753161627	-443093	-1131294	Datová konektivita	Rychlost 4 Mbps/512 kbps	Gold	0,1	- Kč	1 400,00 Kč	200,00 Kč	VPN IS		7 440,00 Kč	0	
286	111		Košařska	Košařska	Košařska	46		73981	18.696832032989924	49.589642753161627	-443093	-1131294	Datová konektivita	Rychlost 4 Mbps/512 kbps	Silver	0,05	- Kč	1 200,00 Kč	200,00 Kč	VPN IS		3 240,00 Kč	0	
286	111		Košařska	Košařska	Košařska	46		73981	18.696832032989924	49.589642753161627	-443093	-1131294	Internet	Rychlost 4 Mbps/512 kbps	Gold	0,05	- Kč	1 200,00 Kč	- Kč			2 880,00 Kč	0	
286	111		Košařska	Košařska	Košařska	46		73981	18.696832032989924	49.589642753161627	-443093	-1131294	Veřejná telefonní linka	telefonní linka	Gold	0	- Kč	- Kč	- Kč		558362848	- Kč	0	Služba zrušena
287	111		Písek		Písek	38		73984	18.799563099563358	49.560904550702453	-435941	-1135070	Internet	Rychlost 4 Mbps/512 kbps	Silver	1	- Kč	800,00 Kč	- Kč			38 400,00 Kč	0	
287	111		Písek		Písek	38		73984	18.799563099563358	49.560904550702453	-435941	-1135070	Veřejná telefonní linka	telefonní linka	Silver	0	- Kč	- Kč	- Kč		558363028	- Kč	0	Služba zrušena
287	111		Písek		Písek	38		73984	18.799563099563358	49.560904550702453	-435941	-1135070	Datová konektivita	Rychlost 4 Mbps/512 kbps	Gold	0,1	- Kč	1 400,00 Kč	200,00 Kč	VPN IS		7 440,00 Kč	0	
287	111		Písek		Písek	38		73984	18.799563099563358	49.560904550702453	-435941	-1135070	Datová konektivita	Rychlost 4 Mbps/512 kbps	Silver	0,05	- Kč	1 200,00 Kč	200,00 Kč	VPN IS		3 240,00 Kč	0	
287	111		Písek		Písek	38		73984	18.799563099563358	49.560904550702453	-435941	-1135070	Internet	Rychlost 4 Mbps/512 kbps	Gold	0,05	- Kč	1 200,00 Kč	- Kč			2 880,00 Kč	0	
287	111		Písek		Písek	38		73984	18.799563099563358	49.560904550702453	-435941	-1135070	Veřejná telefonní linka	telefonní linka	Gold	0	- Kč	- Kč	- Kč		558363028	- Kč	0	Služba zrušena
289	111		Mosty u Jablunkova		Mosty u Jablunkova	257		73998	18.730974571230661	49.500874014279873	-441419	-1141332	Internet	Rychlost 4 Mbps/512 kbps	Silver	1	- Kč	800,00 Kč	- Kč			38 400,00 Kč	0	
289	111		Mosty u Jablunkova		Mosty u Jablunkova	257		73998	18.730974571230661	49.500874014279873	-441419	-1141332	Veřejná telefonní linka	telefonní linka	Silver	1	- Kč	400,00 Kč	- Kč		558367143	19 200,00 Kč	0	
289	111		Mosty u Jablunkova		Mosty u Jablunkova	257		73998	18.730974571230661	49.500874014279873	-441419	-1141332	Datová konektivita	Rychlost 4 Mbps/512 kbps	Gold	0,1	- Kč	1 400,00 Kč	200,00 Kč	VPN IS		7 440,00 Kč	0	
289	111		Mosty u Jablunkova		Mosty u Jablunkova	257		73998	18.730974571230661	49.500874014279873	-441419	-1141332	Datová konektivita	Rychlost 4 Mbps/512 kbps	Silver	0,05	- Kč	1 200,00 Kč	200,00 Kč	VPN IS		3 240,00 Kč	0	
289	111		Mosty u Jablunkova		Mosty u Jablunkova	257		73998	18.730974571230661	49.500874014279873	-441419	-1141332	Internet	Rychlost 4 Mbps/512 kbps	Gold	0,05	- Kč	1 200,00 Kč	- Kč			2 880,00 Kč	0	
289	111		Mosty u Jablunkova		Mosty u Jablunkova	257		73998	18.730974571230661	49.500874014279873	-441419	-1141332	Veřejná telefonní linka	telefonní linka	Gold	0,05	- Kč	800,00 Kč	- Kč		558367143	1 920,00 Kč	0	
292	951		Frydek-Místek		Nádražní	2811		73801	18.355431379305319	49.680645632523913	-466838	-1191177	Veřejná telefonní linka	telefonní linka	Silver	2	- Kč	400,00 Kč	- Kč			38 400,00 Kč	0	
292	951		Frydek-Místek		Nádražní	2811		73801	18.355431379305319	49.680645632523913	-466838	-1191177	Datová konektivita	Rychlost 20 Mbps	Gold	1	- Kč	6 500,00 Kč	200,00 Kč	VPN IS		319 200,00 Kč	0	
292	951		Frydek-Místek		Nádražní	2811		73801	18.355431379305319	49.680645632523913	-466838	-1191177	Datová konektivita (pro IPT)	Rychlost 512 kbps	Silver	1	- Kč	600,00 Kč	- Kč	VPN hlas		28 800,00 Kč	0	
292	951		Frydek-Místek		Nádražní	2811		73801	18.355431379305319	49.680645632523913	-466838	-1191177	Datová konektivita (maximální)	Rychlost 50 Mbps	Silver	0,1	- Kč	11 500,00 Kč	200,00 Kč	VPN IS		55 920,00 Kč	0	
292	951		Frydek-Místek		Nádražní	2811		73801	18.355431379305319	49.680645632523913	-466838	-1191177	Datová konektivita	Rychlost 20 Mbps	Silver	0,05	- Kč	10 000,00 Kč	200,00 Kč	VPN IS		24 360,00 Kč	0	
292	951		Frydek-Místek		Nádražní	2811		73801	18.355431379305319	49.680645632523913	-466838	-1191177	Datová konektivita (maximální)	Rychlost 50 Mbps	Gold	0,05	- Kč	12 000,00 Kč	200,00 Kč	VPN IS		29 160,00 Kč	0	
292	951		Frydek-Místek		Nádražní	2811		73801	18.355431379305319	49.680645632523913	-466838	-1191177	Datová konektivita (pro IPT)	Rychlost 512 kbps	Gold	0,05	- Kč	900,00 Kč	- Kč	VPN hlas		2 160,00 Kč	0	
292	951		Frydek-Místek		Nádražní	2811		73801	18.355431379305319	49.680645632523913	-466838	-1191177	Veřejná telefonní linka	telefonní linka	Gold	0,05	- Kč	800,00 Kč	- Kč			1 920,00 Kč	0	
293	110		Malenovice		Malenovice	94		73911	18.39744979218835	49.579000387879233	-464766	-1130697	Veřejná telefonní linka	telefonní linka	Silver	0	- Kč	- Kč	- Kč		558679048	- Kč	0	Služba zrušena
293	110		Malenovice		Malenovice	94		73911	18.39744979218835	49.579000387879233	-464766	-1130697	Veřejná telefonní linka	telefonní linka	Gold	0	- Kč	- Kč	- Kč		558679048	- Kč	0	Služba zrušena
300	110		Staré Hamry			17		73915	18.43820161054424	49.475045882759161	-462794	-1142465	Internet	Rychlost 4 Mbps/512 kbps	Silver	1	- Kč	2 200,00 Kč	- Kč			105 600,00 Kč	0	
300	110		Staré Hamry			17		73915	18.43820161054424	49.475045882759161	-462794	-1142465	Veřejná telefonní linka	telefonní linka	Silver	0	- Kč	- Kč	- Kč		558690140	- Kč	0	Služba zrušena
300	110		Staré Hamry			17		73915	18.43820161054424	49.475045882759161	-462794	-1142465	Datová konektivita	Rychlost 4 Mbps/512 kbps	Gold	0,1	- Kč	1 400,00 Kč	200,00 Kč	VPN IS		7 440,00 Kč	0	
300	110		Staré Hamry			17		73915	18.43820161054424	49.475045882759161	-462794	-1142465	Datová konektivita	Rychlost 4 Mbps/512 kbps	Silver	0,05	- Kč	1 200,00 Kč	200,00 Kč	VPN IS		3 240,00 Kč	0	
300	110		Staré Hamry			17		73915	18.43820161054424	49.475045882759161	-462794	-1142465	Internet	Rychlost 4 Mbps/512 kbps	Gold	0,05	15 000,00 Kč	3 500,00 Kč	- Kč			9 150,00 Kč	0	
300	110		Staré Hamry			17		73915	18.43820161054424	49.475045882759161	-462794	-1142465	Veřejná telefonní linka	telefonní linka	Gold	0	- Kč	- Kč	- Kč		558690140	- Kč	0	Služba zrušena
302	110		Morávka			475		73904	18.551013653610497	49.529066533631692	-454154	-1137154	Internet	Rychlost 4 Mbps/512 kbps	Silver	1	- Kč	2 200,00 Kč	- Kč			105 600,00 Kč	0	
302	110		Morávka			475		73904	18.551013653610497	49.529066533631692	-454154	-1137154	Veřejná telefonní linka	telefonní linka	Silver	1	- Kč	400,00 Kč	- Kč		558691005	19 200,00 Kč	0	
302	110		Morávka			475		73904	18.551013653610497	49.529066533631692	-454154	-1137154	Datová konektivita	Rychlost 4 Mbps/512 kbps	Gold	0,1	2 100 000,00 Kč	15 700,00 Kč	200,00 Kč	VPN IS		286 080,00 Kč	0	
302	110		Morávka			475		73904	18.551013653610497	49.529066533631692	-454154	-1137154	Datová konektivita	Rychlost 4 Mbps/512 kbps	Silver	0,05	2 100 000,00 Kč	15 500,00 Kč	200,00 Kč	VPN IS		142 560,00 Kč	0	
302	110		Morávka			475		73904	18.551013653610497	49.529066533631692	-454154	-1137154	Internet	Rychlost 4 Mbps/512 kbps	Gold	0,05	2 100 000,00 Kč	4 500,00 Kč	- Kč			115 800,00 Kč	0	
302	110		Morávka			475		73904	18.551013653610497	49.529066533631692	-454154	-1137154	Veřejná telefonní linka	telefonní linka	Gold	0,05	- Kč	800,00 Kč	- Kč		558691005	1 920,00 Kč	0	
302	110		Morávka			475		73904	18.551013653610497	49.529066533631692	-454154	-1137154	Internet	Rychlost 4 Mbps/512 kbps	Silver	1	8 925,00 Kč	2 200,00 Kč	- Kč			114 525,00 Kč	0	
303	110		Komorní Lhotka		Komorní Lhotka	70		73953	18.535677866903907	49.644180150212193	-454208	-1124303	Veřejná telefonní linka	telefonní linka	Silver	1	- Kč	400,00 Kč	- Kč		558694240	19 200,00 Kč	0	
303	110		Komorní Lhotka		Komorní Lhotka	70		73953	18.535677866903907	49.644180150212193	-454208	-1124303	Datová konektivita	Rychlost 4 Mbps/512 kbps	Gold	0,1	- Kč	1 400,00 Kč	200,00 Kč	VPN IS		7 440,00 Kč	0	
303	110		Komorní Lhotka		Komorní Lhotka	70		73953	18.535677866903907	49.644180150212193	-454208	-1124303	Datová konektivita	Rychlost 4 Mbps/512 kbps	Silver	0,05	- Kč	1 200,00 Kč	200,00 Kč	VPN IS		3 240,00 Kč	0	
303	110		Komorní Lhotka		Komorní Lhotka	70		73953	18.535677866903907	49.6441														

Služby

ID	ČR	OJ	Obec	Část obce	Ulice	ČP	ČOR	PSČ	GPS	JTSK X	JTSK Y	typ služby	služba	SLA	počet ks	jednotková cena (zřizovací poplatek) pro jedno DC	jednotková cena (měsíční) pro jedno DC	jednotková cena (měsíční) příplatek pro druhý DC	Datová konektivita - VPN ID	Veřejná telefonní linka - telefonní číslo	celkem cena	kontrola správnosti vyplnění	Popis změny
313	145		Náměšť nad Oslavou	Náměšť nad Oslavou	Zámek	6		67571	16.165142532828796 49.210846685505921	-630042	-1155452	Datová konektivita (pro IPT)	Rychlost 128 kbps	Gold	0,05	- Kč	400,00 Kč	- Kč	VPN hlas		960,00 Kč	0	
313	145		Náměšť nad Oslavou	Náměšť nad Oslavou	Zámek	6		67571	16.165142532828796 49.210846685505921	-630042	-1155452	Veřejná telefonní linka	alternativní číslo (linka)	Gold	0,05	- Kč	35,00 Kč	- Kč			84,00 Kč	0	
313	145		Náměšť nad Oslavou	Náměšť nad Oslavou	Zámek	6		67571	16.165142532828796 49.210846685505921	-630042	-1155452	Veřejná telefonní linka	ISDN2 linka	Gold	0,05	- Kč	600,00 Kč	- Kč		568820415	1 440,00 Kč	0	
313	145		Náměšť nad Oslavou	Náměšť nad Oslavou	Zámek	6		67571	16.165142532828796 49.210846685505921	-630042	-1155452	Veřejná telefonní linka	telefonní linka	Gold	0,05	- Kč	800,00 Kč	- Kč		568440223 568620343	1 920,00 Kč	0	
316	148		Třebíč	Podklášteří	ř. 9.května	354	29	67401	15.869644402412201 49.219026788843735	-651320	-1152067	Datová konektivita	Rychlost 20 Mbps	Gold	1	- Kč	6 500,00 Kč	200,00 Kč	VPN IS		319 200,00 Kč	0	
316	148		Třebíč	Podklášteří	ř. 9.května	354	29	67401	15.869644402412201 49.219026788843735	-651320	-1152067	Datová konektivita (pro IPT)	Rychlost 128 kbps	Silver	1	- Kč	300,00 Kč	- Kč	VPN hlas		14 400,00 Kč	0	
316	148		Třebíč	Podklášteří	ř. 9.května	354	29	67401	15.869644402412201 49.219026788843735	-651320	-1152067	Veřejná telefonní linka	telefonní linka	Silver	1	- Kč	400,00 Kč	- Kč		568840613	19 200,00 Kč	0	
316	148		Třebíč	Podklášteří	ř. 9.května	354	29	67401	15.869644402412201 49.219026788843735	-651320	-1152067	Datová konektivita (maximální)	Rychlost 50 Mbps	Silver	0,1	- Kč	11 500,00 Kč	200,00 Kč	VPN IS		55 920,00 Kč	0	
316	148		Třebíč	Podklášteří	ř. 9.května	354	29	67401	15.869644402412201 49.219026788843735	-651320	-1152067	Datová konektivita	Rychlost 20 Mbps	Silver	0,05	- Kč	10 000,00 Kč	200,00 Kč	VPN IS		24 360,00 Kč	0	
316	148		Třebíč	Podklášteří	ř. 9.května	354	29	67401	15.869644402412201 49.219026788843735	-651320	-1152067	Datová konektivita (maximální)	Rychlost 50 Mbps	Gold	0,05	- Kč	12 000,00 Kč	200,00 Kč	VPN IS		29 160,00 Kč	0	
316	148		Třebíč	Podklášteří	ř. 9.května	354	29	67401	15.869644402412201 49.219026788843735	-651320	-1152067	Datová konektivita (pro IPT)	Rychlost 128 kbps	Gold	0,05	- Kč	400,00 Kč	- Kč	VPN hlas		960,00 Kč	0	
316	148		Třebíč	Podklášteří	ř. 9.května	354	29	67401	15.869644402412201 49.219026788843735	-651320	-1152067	Veřejná telefonní linka	telefonní linka	Gold	0,05	- Kč	800,00 Kč	- Kč		568840613	1 920,00 Kč	0	
318	117		Vsetín	U Skláren		781		75501	18.003309365529962 49.333098636660829	-495600	-1155468	Veřejná telefonní linka	alternativní číslo (linka)	Silver	3	- Kč	35,00 Kč	- Kč			5 040,00 Kč	0	
318	117		Vsetín	U Skláren		781		75501	18.003309365529962 49.333098636660829	-495600	-1155468	Veřejná telefonní linka	telefonní linka	Silver	2	- Kč	400,00 Kč	- Kč		571412259	38 400,00 Kč	0	
318	117		Vsetín	U Skláren		781		75501	18.003309365529962 49.333098636660829	-495600	-1155468	Datová konektivita	Rychlost 20 Mbps	Gold	1	- Kč	6 500,00 Kč	200,00 Kč	VPN IS		319 200,00 Kč	0	
318	117		Vsetín	U Skláren		781		75501	18.003309365529962 49.333098636660829	-495600	-1155468	Datová konektivita (pro IPT)	Rychlost 512 kbps	Silver	1	- Kč	600,00 Kč	- Kč	VPN hlas		28 800,00 Kč	0	
318	117		Vsetín	U Skláren		781		75501	18.003309365529962 49.333098636660829	-495600	-1155468	Veřejná telefonní linka	ISDN2 linka	Silver	1	- Kč	600,00 Kč	- Kč		571412259	28 800,00 Kč	0	
318	117		Vsetín	U Skláren		781		75501	18.003309365529962 49.333098636660829	-495600	-1155468	Datová konektivita (maximální)	Rychlost 50 Mbps	Silver	0,1	- Kč	11 500,00 Kč	200,00 Kč	VPN IS		55 920,00 Kč	0	
318	117		Vsetín	U Skláren		781		75501	18.003309365529962 49.333098636660829	-495600	-1155468	Datová konektivita	Rychlost 20 Mbps	Silver	0,05	- Kč	10 000,00 Kč	200,00 Kč	VPN IS		24 360,00 Kč	0	
318	117		Vsetín	U Skláren		781		75501	18.003309365529962 49.333098636660829	-495600	-1155468	Datová konektivita (maximální)	Rychlost 50 Mbps	Gold	0,05	- Kč	12 000,00 Kč	200,00 Kč	VPN IS		29 160,00 Kč	0	
318	117		Vsetín	U Skláren		781		75501	18.003309365529962 49.333098636660829	-495600	-1155468	Datová konektivita (pro IPT)	Rychlost 512 kbps	Gold	0,05	- Kč	900,00 Kč	- Kč	VPN hlas		2 160,00 Kč	0	
318	117		Vsetín	U Skláren		781		75501	18.003309365529962 49.333098636660829	-495600	-1155468	Veřejná telefonní linka	alternativní číslo (linka)	Gold	0,05	- Kč	35,00 Kč	- Kč			84,00 Kč	0	
318	117		Vsetín	U Skláren		781		75501	18.003309365529962 49.333098636660829	-495600	-1155468	Veřejná telefonní linka	ISDN2 linka	Gold	0,05	- Kč	600,00 Kč	- Kč		571412259	1 440,00 Kč	0	
318	117		Vsetín	U Skláren		781		75501	18.003309365529962 49.333098636660829	-495600	-1155468	Veřejná telefonní linka	telefonní linka	Gold	0,05	- Kč	800,00 Kč	- Kč		571412259	1 920,00 Kč	0	
320	117		Velké Karlovice	Velké Karlovice		929		75606	18.352140777146492 49.355171796313883	-470137	-1155225	Internet	Rychlost 4 Mbps/512 kbps	Silver	1	- Kč	800,00 Kč	- Kč			38 400,00 Kč	0	
320	117		Velké Karlovice	Velké Karlovice		929		75606	18.352140777146492 49.355171796313883	-470137	-1155225	Veřejná telefonní linka	telefonní linka	Silver	1	- Kč	400,00 Kč	- Kč		571410589	19 200,00 Kč	0	
320	117		Velké Karlovice	Velké Karlovice		929		75606	18.352140777146492 49.355171796313883	-470137	-1155225	Datová konektivita	Rychlost 4 Mbps/512 kbps	Gold	0,1	- Kč	1 400,00 Kč	200,00 Kč	VPN IS		7 440,00 Kč	0	
320	117		Velké Karlovice	Velké Karlovice		929		75606	18.352140777146492 49.355171796313883	-470137	-1155225	Datová konektivita	Rychlost 4 Mbps/512 kbps	Silver	0,05	- Kč	1 200,00 Kč	200,00 Kč	VPN IS		3 240,00 Kč	0	
320	117		Velké Karlovice	Velké Karlovice		929		75606	18.352140777146492 49.355171796313883	-470137	-1155225	Internet	Rychlost 4 Mbps/512 kbps	Gold	0,05	- Kč	1 200,00 Kč	- Kč			2 880,00 Kč	0	
320	117		Velké Karlovice	Velké Karlovice		929		75606	18.352140777146492 49.355171796313883	-470137	-1155225	Veřejná telefonní linka	telefonní linka	Gold	0,05	- Kč	800,00 Kč	- Kč		571410589	1 920,00 Kč	0	
322	138		Salaš			143		38706	17.361556994830472 49.137808788334752	-544156	-1172726	Internet	Rychlost 4 Mbps/512 kbps	Silver	1	- Kč	800,00 Kč	- Kč			38 400,00 Kč	0	
322	138		Salaš			143		38706	17.361556994830472 49.137808788334752	-544156	-1172726	Veřejná telefonní linka	telefonní linka	Silver	1	- Kč	400,00 Kč	- Kč		572571176	19 200,00 Kč	0	
322	138		Salaš			143		38706	17.361556994830472 49.137808788334752	-544156	-1172726	Datová konektivita	Rychlost 4 Mbps/512 kbps	Gold	0,1	- Kč	1 400,00 Kč	200,00 Kč	VPN IS		7 440,00 Kč	0	
322	138		Salaš			143		38706	17.361556994830472 49.137808788334752	-544156	-1172726	Datová konektivita	Rychlost 4 Mbps/512 kbps	Silver	0,05	- Kč	1 200,00 Kč	200,00 Kč	VPN IS		3 240,00 Kč	0	
322	138		Salaš			143		38706	17.361556994830472 49.137808788334752	-544156	-1172726	Internet	Rychlost 4 Mbps/512 kbps	Gold	0,05	- Kč	1 200,00 Kč	- Kč			2 880,00 Kč	0	
322	138		Salaš			143		38706	17.361556994830472 49.137808788334752	-544156	-1172726	Veřejná telefonní linka	telefonní linka	Gold	0,05	- Kč	800,00 Kč	- Kč		572571176	1 920,00 Kč	0	
323	138		Buchlovice	náměstí Svobody		289		68708	17.336701516047508 49.085844832925773	-546527	-1178300	Datová konektivita	Rychlost 20 Mbps	Gold	1	- Kč	6 500,00 Kč	200,00 Kč	VPN IS		319 200,00 Kč	0	
323	138		Buchlovice	náměstí Svobody		289		68708	17.336701516047508 49.085844832925773	-546527	-1178300	Datová konektivita (pro IPT)	Rychlost 128 kbps	Silver	1	- Kč	300,00 Kč	- Kč	VPN hlas		14 400,00 Kč	0	
323	138		Buchlovice	náměstí Svobody		289		68708	17.336701516047508 49.085844832925773	-546527	-1178300	Veřejná telefonní linka	telefonní linka	Silver	1	- Kč	400,00 Kč	- Kč		572595232	19 200,00 Kč	0	
323	138		Buchlovice	náměstí Svobody		289		68708	17.336701516047508 49.085844832925773	-546527	-1178300	Datová konektivita (maximální)	Rychlost 50 Mbps	Silver	0,1	- Kč	11 500,00 Kč	200,00 Kč	VPN IS		55 920,00 Kč	0	
323	138		Buchlovice	náměstí Svobody		289		68708	17.336701516047508 49.085844832925773	-546527	-1178300	Datová konektivita	Rychlost 20 Mbps	Silver	0,05	- Kč	10 000,00 Kč	200,00 Kč	VPN IS		24 360,00 Kč	0	
323	138		Buchlovice	náměstí Svobody		289		68708	17.336701516047508 49.085844832925773	-546527	-1178300	Datová konektivita (maximální)	Rychlost 50 Mbps	Gold	0,05	- Kč	12 000,00 Kč	200,00 Kč	VPN IS		29 160,00 Kč	0	
323	138		Buchlovice	náměstí Svobody		289		68708	17.336701516047508 49.085844832925773	-546527	-1178300	Datová konektivita (pro IPT)	Rychlost 128 kbps	Gold	0,05	- Kč	400,00 Kč	- Kč	VPN hlas		960,00 Kč	0	
323	138		Buchlovice	náměstí Svobody		289		68708	17.336701516047508 49.085844832925773	-546527	-1178300	Veřejná telefonní linka	telefonní linka	Gold	0,05	- Kč	800,00 Kč	- Kč		572595232	1 920,00 Kč	0	
324	138		Kostelany	Kostelany		100		76701	17.370112408712092 49.197517041943229	-542888	-1166179	Internet	Rychlost 4 Mbps/512 kbps	Silver	1	- Kč	800,00 Kč	- Kč			38 400,00 Kč	0	
324	138		Kostelany	Kostelany		100		76701	17.370112408712092 49.197517041943229	-542888	-1166179	Veřejná telefonní linka	telefonní linka	Silver	1	- Kč	400,00 Kč	- Kč					

ID	ČR	OJ	Obec	Část obce	Ulice	ČP	ČOR	PSČ	GPS	JTSK X	JTSK Y	typ služby	služba	SLA	počet ks	jednotková cena (zřizovací poplatek) pro jedno DC	jednotková cena (měsíční) pro jedno DC	jednotková cena (měsíční) příplatek pro druhé DC	Datová konektivita - VPN ID	Veřejná telefonní linka - telefonní číslo	celkem cena	kontrola správnosti vyplnění	Popis změny
332	123		Loučná nad Desnou	Kociánov		37		78811	17.099927074503743 50.075667361367842	-552615	-1067060	Datová konektivita (pro IPT)	Rychlost 128 kbps	Silver	1	- Kč	300,00 Kč	- Kč	VPN hlas		14 400,00 Kč	0	
332	123		Loučná nad Desnou	Kociánov		37		78811	17.099927074503743 50.075667361367842	-552615	-1067060	Veřejná telefonní linka	telefonní linka	Silver	1	- Kč	400,00 Kč	- Kč		583248503	19 200,00 Kč	0	
332	123		Loučná nad Desnou	Kociánov		37		78811	17.099927074503743 50.075667361367842	-552615	-1067060	Datová konektivita (maximální)	Rychlost 50 Mbps	Silver	0,1	- Kč	11 500,00 Kč	200,00 Kč	VPN IS		55 920,00 Kč	0	
332	123		Loučná nad Desnou	Kociánov		37		78811	17.099927074503743 50.075667361367842	-552615	-1067060	Datová konektivita	Rychlost 20 Mbps	Silver	0,05	- Kč	10 000,00 Kč	200,00 Kč	VPN IS		24 360,00 Kč	0	
332	123		Loučná nad Desnou	Kociánov		37		78811	17.099927074503743 50.075667361367842	-552615	-1067060	Datová konektivita (maximální)	Rychlost 50 Mbps	Gold	0,05	- Kč	12 000,00 Kč	200,00 Kč	VPN IS		29 160,00 Kč	0	
332	123		Loučná nad Desnou	Kociánov		37		78811	17.099927074503743 50.075667361367842	-552615	-1067060	Datová konektivita (pro IPT)	Rychlost 128 kbps	Gold	0,05	- Kč	400,00 Kč	- Kč	VPN hlas		960,00 Kč	0	
332	123		Loučná nad Desnou	Kociánov		37		78811	17.099927074503743 50.075667361367842	-552615	-1067060	Veřejná telefonní linka	telefonní linka	Gold	0,05	- Kč	800,00 Kč	- Kč		583248503	1 920,00 Kč	0	
335	125		Ruda nad Moravou		9. května	2		78963	16.875253863850283 49.97596741853215	-569766	-1076442	Datová konektivita	Rychlost 20 Mbps	Gold	1	- Kč	6 500,00 Kč	200,00 Kč	VPN IS		319 200,00 Kč	0	
335	125		Ruda nad Moravou		9. května	2		78963	16.875253863850283 49.97596741853215	-569766	-1076442	Datová konektivita (pro IPT)	Rychlost 128 kbps	Silver	1	- Kč	300,00 Kč	- Kč	VPN hlas		14 400,00 Kč	0	
335	125		Ruda nad Moravou		9. května	2		78963	16.875253863850283 49.97596741853215	-569766	-1076442	Veřejná telefonní linka	telefonní linka	Silver	1	- Kč	400,00 Kč	- Kč		583285474	19 200,00 Kč	0	
335	125		Ruda nad Moravou		9. května	2		78963	16.875253863850283 49.97596741853215	-569766	-1076442	Datová konektivita (maximální)	Rychlost 50 Mbps	Silver	0,1	- Kč	11 500,00 Kč	200,00 Kč	VPN IS		55 920,00 Kč	0	
335	125		Ruda nad Moravou		9. května	2		78963	16.875253863850283 49.97596741853215	-569766	-1076442	Datová konektivita	Rychlost 20 Mbps	Silver	0,05	- Kč	10 000,00 Kč	200,00 Kč	VPN IS		24 360,00 Kč	0	
335	125		Ruda nad Moravou		9. května	2		78963	16.875253863850283 49.97596741853215	-569766	-1076442	Datová konektivita (pro IPT)	Rychlost 128 kbps	Gold	0,05	- Kč	400,00 Kč	- Kč	VPN hlas		29 160,00 Kč	0	
335	125		Ruda nad Moravou		9. května	2		78963	16.875253863850283 49.97596741853215	-569766	-1076442	Veřejná telefonní linka	telefonní linka	Gold	0,05	- Kč	800,00 Kč	- Kč		583285474	1 920,00 Kč	0	
335	125		Ruda nad Moravou		9. května	2		78963	16.875253863850283 49.97596741853215	-569766	-1076442	Datová konektivita (maximální)	Rychlost 50 Mbps	Gold	0,05	- Kč	12 000,00 Kč	200,00 Kč	VPN IS		29 160,00 Kč	0	
335	125		Ruda nad Moravou		9. května	2		78963	16.875253863850283 49.97596741853215	-569766	-1076442	Datová konektivita (pro IPT)	Rychlost 128 kbps	Gold	0,05	- Kč	400,00 Kč	- Kč	VPN hlas		960,00 Kč	0	
335	125		Ruda nad Moravou		9. května	2		78963	16.875253863850283 49.97596741853215	-569766	-1076442	Veřejná telefonní linka	telefonní linka	Gold	0,05	- Kč	800,00 Kč	- Kč		583285474	1 920,00 Kč	0	
336	125		Zábřeh	Kopečná		86	4	78901	16.869156520859622 49.881959004626985	-571289	-1086796	Internet	Rychlost 6 Mbps/512 kbps	Silver	1	- Kč	900,00 Kč	- Kč			43 200,00 Kč	0	
336	125		Zábřeh	Kopečná		86	4	78901	16.869156520859622 49.881959004626985	-571289	-1086796	Veřejná telefonní linka	telefonní linka	Silver	1	- Kč	400,00 Kč	- Kč		583414529	19 200,00 Kč	0	
336	125		Zábřeh	Kopečná		86	4	78901	16.869156520859622 49.881959004626985	-571289	-1086796	Datová konektivita	Rychlost 6 Mbps/512 kbps	Gold	0,1	- Kč	1 500,00 Kč	200,00 Kč	VPN IS		7 920,00 Kč	0	
336	125		Zábřeh	Kopečná		86	4	78901	16.869156520859622 49.881959004626985	-571289	-1086796	Datová konektivita	Rychlost 6 Mbps/512 kbps	Silver	0,05	- Kč	1 300,00 Kč	200,00 Kč	VPN IS		3 480,00 Kč	0	
336	125		Zábřeh	Kopečná		86	4	78901	16.869156520859622 49.881959004626985	-571289	-1086796	Internet	Rychlost 6 Mbps/512 kbps	Gold	0,05	- Kč	1 500,00 Kč	- Kč			3 600,00 Kč	0	
336	125		Zábřeh	Kopečná		86	4	78901	16.869156520859622 49.881959004626985	-571289	-1086796	Veřejná telefonní linka	telefonní linka	Gold	0,05	- Kč	800,00 Kč	- Kč		583414529	1 920,00 Kč	0	
339	122		Jeseník	Jeseník	Zámecké náměstí	2	2	79001	17.206939895539705 50.230761182466978	-543275	-1050662	Datová konektivita	Rychlost 20 Mbps	Gold	1	- Kč	6 500,00 Kč	200,00 Kč	VPN IS		319 200,00 Kč	0	
339	122		Jeseník	Jeseník	Zámecké náměstí	2	2	79001	17.206939895539705 50.230761182466978	-543275	-1050662	Datová konektivita (pro IPT)	Rychlost 128 kbps	Silver	1	- Kč	300,00 Kč	- Kč	VPN hlas		14 400,00 Kč	0	
339	122		Jeseník	Jeseník	Zámecké náměstí	2	2	79001	17.206939895539705 50.230761182466978	-543275	-1050662	Veřejná telefonní linka	telefonní linka	Silver	1	- Kč	400,00 Kč	- Kč		584401197	19 200,00 Kč	0	
339	122		Jeseník	Jeseník	Zámecké náměstí	2	2	79001	17.206939895539705 50.230761182466978	-543275	-1050662	Datová konektivita (maximální)	Rychlost 50 Mbps	Silver	0,1	- Kč	11 500,00 Kč	200,00 Kč	VPN IS		55 920,00 Kč	0	
339	122		Jeseník	Jeseník	Zámecké náměstí	2	2	79001	17.206939895539705 50.230761182466978	-543275	-1050662	Datová konektivita	Rychlost 20 Mbps	Silver	0,05	- Kč	10 000,00 Kč	200,00 Kč	VPN IS		24 360,00 Kč	0	
339	122		Jeseník	Jeseník	Zámecké náměstí	2	2	79001	17.206939895539705 50.230761182466978	-543275	-1050662	Datová konektivita (maximální)	Rychlost 50 Mbps	Gold	0,05	- Kč	12 000,00 Kč	200,00 Kč	VPN IS		29 160,00 Kč	0	
339	122		Jeseník	Jeseník	Zámecké náměstí	2	2	79001	17.206939895539705 50.230761182466978	-543275	-1050662	Datová konektivita (pro IPT)	Rychlost 128 kbps	Gold	0,05	- Kč	400,00 Kč	- Kč	VPN hlas		960,00 Kč	0	
339	122		Jeseník	Jeseník	Zámecké náměstí	2	2	79001	17.206939895539705 50.230761182466978	-543275	-1050662	Veřejná telefonní linka	telefonní linka	Gold	0,05	- Kč	800,00 Kč	- Kč		584401197	1 920,00 Kč	0	
348	129		Šternberk		Světlov	863	60	78501	17.300929052107524 49.740495396543523	-541964	-1105593	Datová konektivita	Rychlost 20 Mbps	Gold	1	- Kč	6 500,00 Kč	200,00 Kč	VPN IS		319 200,00 Kč	0	
348	129		Šternberk		Světlov	863	60	78501	17.300929052107524 49.740495396543523	-541964	-1105593	Datová konektivita (pro IPT)	Rychlost 128 kbps	Silver	1	- Kč	300,00 Kč	- Kč	VPN hlas		14 400,00 Kč	0	
348	129		Šternberk		Světlov	863	60	78501	17.300929052107524 49.740495396543523	-541964	-1105593	Veřejná telefonní linka	telefonní linka	Silver	1	- Kč	400,00 Kč	- Kč		587571974	19 200,00 Kč	0	
348	129		Šternberk		Světlov	863	60	78501	17.300929052107524 49.740495396543523	-541964	-1105593	Datová konektivita (maximální)	Rychlost 50 Mbps	Silver	0,1	- Kč	11 500,00 Kč	200,00 Kč	VPN IS		55 920,00 Kč	0	
348	129		Šternberk		Světlov	863	60	78501	17.300929052107524 49.740495396543523	-541964	-1105593	Datová konektivita	Rychlost 20 Mbps	Silver	0,05	- Kč	10 000,00 Kč	200,00 Kč	VPN IS		24 360,00 Kč	0	
348	129		Šternberk		Světlov	863	60	78501	17.300929052107524 49.740495396543523	-541964	-1105593	Datová konektivita (pro IPT)	Rychlost 128 kbps	Gold	0,05	- Kč	400,00 Kč	- Kč	VPN hlas		29 160,00 Kč	0	
348	129		Šternberk		Světlov	863	60	78501	17.300929052107524 49.740495396543523	-541964	-1105593	Veřejná telefonní linka	telefonní linka	Gold	0,05	- Kč	800,00 Kč	- Kč		587571974	1 920,00 Kč	0	
362	123		Vernířovice	Vernířovice		88		78815	17.130712301539255 50.042257925647085	-550796	-1070980	Internet	Rychlost 4 Mbps/512 kbps	Silver	1	- Kč	800,00 Kč	- Kč			38 400,00 Kč	0	
362	123		Vernířovice	Vernířovice		88		78815	17.130712301539255 50.042257925647085	-550796	-1070980	Datová konektivita	Rychlost 4 Mbps/512 kbps	Gold	0,1	- Kč	1 400,00 Kč	200,00 Kč	VPN IS		7 440,00 Kč	0	
362	123		Vernířovice	Vernířovice		88		78815	17.130712301539255 50.042257925647085	-550796	-1070980	Datová konektivita	Rychlost 4 Mbps/512 kbps	Silver	0,05	- Kč	1 200,00 Kč	200,00 Kč	VPN IS		3 240,00 Kč	0	
362	123		Vernířovice	Vernířovice		88		78815	17.130712301539255 50.042257925647085	-550796	-1070980	Internet	Rychlost 4 Mbps/512 kbps	Gold	0,05	- Kč	1 200,00 Kč	- Kč			2 880,00 Kč	0	
382	110		Krásná	Krásná		183		73904	18.478192958631833 49.5750263764075	-458984	-1131625	Internet	Rychlost 4 Mbps/512 kbps	Silver	1	- Kč	2 500,00 Kč	- Kč			120 000,00 Kč	0	
382	110		Krásná	Krásná		183		73904	18.478192958631833 49.5750263764075	-458984	-1131625	Datová konektivita	Rychlost 4 Mbps/512 kbps	Gold	0,1	- Kč	3 700,00 Kč	200,00 Kč	VPN IS		18 480,00 Kč	0	
382	110		Krásná	Krásná		183		73904	18.478192958631833 49.5750263764075	-458984	-1131625	Datová konektivita	Rychlost 4 Mbps/512 kbps	Silver	0,05	- Kč	3 500,00 Kč	200,00 Kč	VPN IS		8 760,00 Kč	0	
382	110		Krásná	Krásná		183		73904	18.478192958631833 49.5750263764075	-458984	-1131625	Internet	Rychlost 4 Mbps/512 kbps	Gold	0,05	- Kč	2 700,00 Kč	- Kč			6 480,00 Kč	0	
3																							

ID	ČR	OJ	Obec	Část obce	Ulice	ČP	ČOR	PSČ	GPS	JTSK X	JTSK Y	typ služby	služba	SLA	počet ks	jednotková cena (zřizovací poplatek) pro jedno DC	jednotková cena (měsíční) pro jedno DC	jednotková cena (měsíční) příplatek pro druhé DC	Datová konektivita - VPN ID	Veřejná telefonní linka - telefonní číslo	celkem cena	kontrola správnosti vyplnění	Popis změny
460	163		Sloupnice	Horní Sloupnice	Horní Sloupnice	296		56553	16.347492468549927 49.928304079288097	-607990	-1077644	Datová konektivita	Rychlost 4 Mbps/512 kbps	Gold	0,1	- Kč	1 400,00 Kč	200,00 Kč	VPN IS		7 440,00 Kč	0	
460	163		Sloupnice	Horní Sloupnice	Horní Sloupnice	296		56553	16.347492468549927 49.928304079288097	-607990	-1077644	Datová konektivita	Rychlost 4 Mbps/512 kbps	Gold	0,05	- Kč	1 200,00 Kč	200,00 Kč	VPN IS		3 240,00 Kč	0	
460	163		Sloupnice	Horní Sloupnice	Horní Sloupnice	296		56553	16.347492468549927 49.928304079288097	-607990	-1077644	Internet	Rychlost 4 Mbps/512 kbps	Silver	0,05	- Kč	1 200,00 Kč	- Kč			2 880,00 Kč	0	
480	164		Křižánky	Moravské Křižánky		18		59202	16.058705364514942 49.693620320417054	-631587	-1101233	Internet	Rychlost 4 Mbps/512 kbps	Silver	1	- Kč	800,00 Kč	- Kč			38 400,00 Kč	0	
480	164		Křižánky	Moravské Křižánky		18		59202	16.058705364514942 49.693620320417054	-631587	-1101233	Datová konektivita	Rychlost 4 Mbps/512 kbps	Gold	0,1	- Kč	1 400,00 Kč	200,00 Kč	VPN IS		7 440,00 Kč	0	
480	164		Křižánky	Moravské Křižánky		18		59202	16.058705364514942 49.693620320417054	-631587	-1101233	Datová konektivita	Rychlost 4 Mbps/512 kbps	Silver	0,05	- Kč	1 200,00 Kč	200,00 Kč	VPN IS		3 240,00 Kč	0	
480	164		Křižánky	Moravské Křižánky		18		59202	16.058705364514942 49.693620320417054	-631587	-1101233	Internet	Rychlost 4 Mbps/512 kbps	Gold	0,05	- Kč	1 200,00 Kč	- Kč			2 880,00 Kč	0	
486	4		Hodonín	Hodonín	J Červených domků	611		69501	17.111584962915476 48.864642307577938	-565371	-1201157	Datová konektivita	Rychlost 10 Mbps	Gold	1	- Kč	5 900,00 Kč	200,00 Kč	VPN IS		290 400,00 Kč	0	Služba přidána
486	4		Hodonín	Hodonín	J Červených domků	611		69501	17.111584962915476 48.864642307577938	-565371	-1201157	Datová konektivita (maximální)	Rychlost 20 Mbps	Silver	0,1	- Kč	10 000,00 Kč	200,00 Kč	VPN IS		48 720,00 Kč	0	Služba přidána
486	4		Hodonín	Hodonín	J Červených domků	611		69501	17.111584962915476 48.864642307577938	-565371	-1201157	Datová konektivita	Rychlost 10 Mbps	Silver	0,05	- Kč	9 000,00 Kč	200,00 Kč	VPN IS		21 960,00 Kč	0	Služba přidána
486	4		Hodonín	Hodonín	J Červených domků	611		69501	17.111584962915476 48.864642307577938	-565371	-1201157	Datová konektivita (maximální)	Rychlost 20 Mbps	Gold	0,05	- Kč	11 000,00 Kč	200,00 Kč	VPN IS		26 760,00 Kč	0	Služba přidána
489	246		Rynoltice	Polesí		71		46353	14.811045756610357 50.800022658513591	-704773	-968168	Internet	Rychlost 4 Mbps/512 kbps	Silver	1	- Kč	800,00 Kč	- Kč			38 400,00 Kč	0	
489	246		Rynoltice	Polesí		71		46353	14.811045756610357 50.800022658513591	-704773	-968168	Datová konektivita	Rychlost 4 Mbps/512 kbps	Gold	0,1	- Kč	1 400,00 Kč	200,00 Kč	VPN IS		7 440,00 Kč	0	
489	246		Rynoltice	Polesí		71		46353	14.811045756610357 50.800022658513591	-704773	-968168	Datová konektivita	Rychlost 4 Mbps/512 kbps	Silver	0,05	- Kč	1 200,00 Kč	200,00 Kč	VPN IS		3 240,00 Kč	0	
489	246		Rynoltice	Polesí		71		46353	14.811045756610357 50.800022658513591	-704773	-968168	Internet	Rychlost 4 Mbps/512 kbps	Gold	0,05	- Kč	1 200,00 Kč	- Kč			2 880,00 Kč	0	
491	228		Aš	Nový Žďár		45		35201	12.209238986994134 50.194396551235869	-897310	-1007385	Internet	Rychlost 4 Mbps/512 kbps	Silver	1	- Kč	800,00 Kč	- Kč			38 400,00 Kč	0	
491	228		Aš	Nový Žďár		45		35201	12.209238986994134 50.194396551235869	-897310	-1007385	Datová konektivita	Rychlost 4 Mbps/512 kbps	Gold	0,1	- Kč	1 400,00 Kč	200,00 Kč	VPN IS		7 440,00 Kč	0	
491	228		Aš	Nový Žďár		45		35201	12.209238986994134 50.194396551235869	-897310	-1007385	Datová konektivita	Rychlost 4 Mbps/512 kbps	Silver	0,05	- Kč	1 200,00 Kč	200,00 Kč	VPN IS		3 240,00 Kč	0	
491	228		Aš	Nový Žďár		45		35201	12.209238986994134 50.194396551235869	-897310	-1007385	Internet	Rychlost 4 Mbps/512 kbps	Gold	0,05	- Kč	1 200,00 Kč	- Kč			2 880,00 Kč	0	
492	148		Hrotovice	Hrotovice	Zákostelní	13		67555	16.055171281952095 49.106844983455382	-639329	-1166027	Internet	Rychlost 4 Mbps/512 kbps	Silver	1	- Kč	800,00 Kč	- Kč			38 400,00 Kč	0	
492	148		Hrotovice	Hrotovice	Zákostelní	13		67555	16.055171281952095 49.106844983455382	-639329	-1166027	Datová konektivita	Rychlost 4 Mbps/512 kbps	Gold	0,1	- Kč	1 400,00 Kč	200,00 Kč	VPN IS		7 440,00 Kč	0	
492	148		Hrotovice	Hrotovice	Zákostelní	13		67555	16.055171281952095 49.106844983455382	-639329	-1166027	Datová konektivita	Rychlost 4 Mbps/512 kbps	Silver	0,05	- Kč	1 200,00 Kč	200,00 Kč	VPN IS		3 240,00 Kč	0	
492	148		Hrotovice	Hrotovice	Zákostelní	13		67555	16.055171281952095 49.106844983455382	-639329	-1166027	Internet	Rychlost 4 Mbps/512 kbps	Gold	0,05	- Kč	1 200,00 Kč	- Kč			2 880,00 Kč	0	
496	233		Veprty	Veprty	Podleší	1179	33	43191	13.040129351220086 50.50040444053711	-833487	-983259	Internet	Rychlost 4 Mbps/512 kbps	Silver	1	- Kč	800,00 Kč	- Kč			38 400,00 Kč	0	
496	233		Veprty	Veprty	Podleší	1179	33	43191	13.040129351220086 50.50040444053711	-833487	-983259	Datová konektivita	Rychlost 4 Mbps/512 kbps	Gold	0,1	- Kč	1 400,00 Kč	200,00 Kč	VPN IS		7 440,00 Kč	0	
496	233		Veprty	Veprty	Podleší	1179	33	43191	13.040129351220086 50.50040444053711	-833487	-983259	Datová konektivita	Rychlost 4 Mbps/512 kbps	Silver	0,05	- Kč	1 200,00 Kč	200,00 Kč	VPN IS		3 240,00 Kč	0	
496	233		Veprty	Veprty	Podleší	1179	33	43191	13.040129351220086 50.50040444053711	-833487	-983259	Internet	Rychlost 4 Mbps/512 kbps	Gold	0,05	- Kč	1 200,00 Kč	- Kč			2 880,00 Kč	0	
506	249		Bílý Potok	Bílý Potok		242		46362	15.225907137921247 50.872501006793335	-674754	-963923	Internet	Rychlost 4 Mbps/512 kbps	Silver	1	- Kč	800,00 Kč	- Kč			38 400,00 Kč	0	
506	249		Bílý Potok	Bílý Potok		242		46362	15.225907137921247 50.872501006793335	-674754	-963923	Datová konektivita	Rychlost 4 Mbps/512 kbps	Gold	0,1	- Kč	1 400,00 Kč	200,00 Kč	VPN IS		7 440,00 Kč	0	
506	249		Bílý Potok	Bílý Potok		242		46362	15.225907137921247 50.872501006793335	-674754	-963923	Datová konektivita	Rychlost 4 Mbps/512 kbps	Silver	0,05	- Kč	1 200,00 Kč	200,00 Kč	VPN IS		3 240,00 Kč	0	
506	249		Bílý Potok	Bílý Potok		242		46362	15.225907137921247 50.872501006793335	-674754	-963923	Internet	Rychlost 4 Mbps/512 kbps	Gold	0,05	- Kč	1 200,00 Kč	- Kč			2 880,00 Kč	0	
511	180		Nový Dům	Nový Dům		51		26901	13.83022134012875 50.089476530653933	-784654	-1036861	Internet	Rychlost 6 Mbps/512 kbps	Silver	1	- Kč	900,00 Kč	- Kč			43 200,00 Kč	0	
511	180		Nový Dům	Nový Dům		51		26901	13.83022134012875 50.089476530653933	-784654	-1036861	Datová konektivita	Rychlost 8 Mbps	Gold	0,1	10 500,00 Kč	9 000,00 Kč	200,00 Kč	VPN IS		44 970,00 Kč	0	
511	180		Nový Dům	Nový Dům		51		26901	13.83022134012875 50.089476530653933	-784654	-1036861	Datová konektivita (maximální)	Rychlost 10 Mbps	Silver	0,1	10 500,00 Kč	9 000,00 Kč	200,00 Kč	VPN IS		44 970,00 Kč	0	
511	180		Nový Dům	Nový Dům		51		26901	13.83022134012875 50.089476530653933	-784654	-1036861	Datová konektivita	Rychlost 8 Mbps	Silver	0,05	10 500,00 Kč	8 500,00 Kč	200,00 Kč	VPN IS		21 285,00 Kč	0	
511	180		Nový Dům	Nový Dům		51		26901	13.83022134012875 50.089476530653933	-784654	-1036861	Datová konektivita (maximální)	Rychlost 10 Mbps	Gold	0,05	10 500,00 Kč	9 500,00 Kč	200,00 Kč	VPN IS		23 685,00 Kč	0	
511	180		Nový Dům	Nový Dům		51		26901	13.83022134012875 50.089476530653933	-784654	-1036861	Internet	Rychlost 6 Mbps/512 kbps	Gold	0,05	- Kč	1 500,00 Kč	- Kč			3 600,00 Kč	0	
514	116		Poličná	Poličná		143		75701	17.941491991202533 49.456101969073273	-498844	-1141442	Internet	Rychlost 4 Mbps/512 kbps	Silver	1	- Kč	800,00 Kč	- Kč			38 400,00 Kč	0	
514	116		Poličná	Poličná		143		75701	17.941491991202533 49.456101969073273	-498844	-1141442	Datová konektivita	Rychlost 4 Mbps/512 kbps	Gold	0,1	- Kč	1 400,00 Kč	200,00 Kč	VPN IS		7 440,00 Kč	0	
514	116		Poličná	Poličná		143		75701	17.941491991202533 49.456101969073273	-498844	-1141442	Datová konektivita	Rychlost 4 Mbps/512 kbps	Silver	0,05	- Kč	1 200,00 Kč	200,00 Kč	VPN IS		3 240,00 Kč	0	
514	116		Poličná	Poličná		143		75701	17.941491991202533 49.456101969073273	-498844	-1141442	Internet	Rychlost 4 Mbps/512 kbps	Gold	0,05	- Kč	1 200,00 Kč	- Kč			2 880,00 Kč	0	
522	226		Chodov			84		36464	12.864939760626495 50.072600596589659	-853232	-1028316	Internet	Rychlost 4 Mbps/512 kbps	Silver	1	- Kč	800,00 Kč	- Kč			38 400,00 Kč	0	
522	226		Chodov			84		36464	12.864939760626495 50.072600596589659	-853232	-1028316	Datová konektivita	Rychlost 4 Mbps/512 kbps	Gold	0,1	- Kč	1 400,00 Kč	200,00 Kč	VPN IS		7 440,00 Kč	0	
522	226		Chodov			84		36464	12.864939760626495 50.072600596589659	-853232	-1028316	Datová konektivita	Rychlost 4 Mbps/512 kbps	Silver	0,05	- Kč	1 200,00 Kč	200,00 Kč	VPN IS		3 240,00 Kč	0	
522	226		Chodov			84		36464	12.864939760626495 50.072600596589659	-853232	-1028316	Internet	Rychlost 4 Mbps/512 kbps	Gold	0,05	- Kč	1 200,00 Kč	- Kč			2 880,00 Kč	0	
530	172		Martinkovice	Martinkovice	Martinkovice	75		54973	16.332324762388652 50.545704421174506	-601445	-1009271	Internet	Rychlost 4 Mbps/512 kbps	Silver	1	- Kč	800,00 Kč	- Kč			38 400,00 Kč	0	
530	172		Martinkovice	Martinkovice	Martinkovice	75		54973	16.332324762388652 50.545704421174506	-601445	-1009271	Datová konektivita	Rychlost 4 Mbps/512 kbps	Gold	0,1	- Kč	1 400,00 Kč	200,00 Kč	VPN IS		7 440,00 Kč	0	
530	172		Martinkovice	Martinkovice	Martinkovice	75		54973	16.332324762388652 50.545704421174506	-601445	-1009271	Datová konektivita	Rychlost 4 Mbps/512 kbps	Silver	0,05	- Kč	1 200,00 Kč	200,00 Kč	VPN IS		3 240,00 Kč	0	
530	172		Martinkovice	Martinkovice	Martinkovice	75		54973	16.332324762388652 50.545704421174506	-601445	-1009271	Internet	Rychlost 4 Mbps/512 kbps	Gold	0,05	- Kč	1 200,00 Kč	- Kč			2 880,00 Kč	0	
565	182		Vroutek	Skytaly	Skytaly	51		44101	13.333720735185949 50.196451408604439	-817999	-1019861	Internet	Rychlost 4 Mbps/512 kbps	Silver	1	- Kč	800,00 Kč	- Kč			38 400,00 Kč	0	
565	182		Vroutek	Skytaly	Skytaly	51		44101	13.333720735185949 50.196451408604439	-817999	-1019861	Datová konektivita	Rychlost 4 Mbps/512 kbps	Gold	0,1	- Kč	1 400,00 Kč	200,00 Kč	VPN IS		7 440,00 Kč	0	
565	182																						

ID	ČR	OJ	Obec	Část obce	Ulice	ČP	ČOR	PSČ	GPS	JTSK X	JTSK Y	typ služby	služba	SLA	počet ks	jednotková cena (zřizovací poplatek) pro jedno DC	jednotková cena (měsíční) pro jedno DC	jednotková cena (měsíční) příplatek pro druhé DC	Datová konektivita - VPN ID	Veřejná telefonní linka - telefonní číslo	celkem cena	kontrola správnosti vyplnění	Popis změny
657	247		Josefův Důl	Antonínov		190		46844	15.248253430562892 50.77745874955226	-674518	-974611	Datová konektivita	Rychlost 4 Mbps/512 kbps	Gold	0,1	- Kč	1 400,00 Kč	200,00 Kč	VPN IS		7 440,00 Kč	0	
657	247		Josefův Důl	Antonínov		190		46844	15.248253430562892 50.77745874955226	-674518	-974611	Datová konektivita	Rychlost 4 Mbps/512 kbps	Silver	0,05	- Kč	1 200,00 Kč	200,00 Kč	VPN IS		3 240,00 Kč	0	
657	247		Josefův Důl	Antonínov		190		46844	15.248253430562892 50.77745874955226	-674518	-974611	Internet	Rychlost 4 Mbps/512 kbps	Gold	0,05	- Kč	1 200,00 Kč	- Kč			2 880,00 Kč	0	
663	106		Šilheřovice		Ovocná	143		74715	18.276249201272009 49.928218820807018	-470176	-1091255	Internet	Rychlost 4 Mbps/512 kbps	Silver	1	- Kč	800,00 Kč	- Kč			38 400,00 Kč	0	
663	106		Šilheřovice		Ovocná	143		74715	18.276249201272009 49.928218820807018	-470176	-1091255	Datová konektivita	Rychlost 4 Mbps/512 kbps	Gold	0,1	- Kč	1 400,00 Kč	200,00 Kč	VPN IS		7 440,00 Kč	0	
663	106		Šilheřovice		Ovocná	143		74715	18.276249201272009 49.928218820807018	-470176	-1091255	Datová konektivita	Rychlost 4 Mbps/512 kbps	Silver	0,05	- Kč	1 200,00 Kč	200,00 Kč	VPN IS		3 240,00 Kč	0	
663	106		Šilheřovice		Ovocná	143		74715	18.276249201272009 49.928218820807018	-470176	-1091255	Internet	Rychlost 4 Mbps/512 kbps	Gold	0,05	- Kč	1 200,00 Kč	- Kč			2 880,00 Kč	0	
672	209		Petrovice u Sušice	Vojetice	Vojetice	21		34201	13.423511812340903 49.21778950970468	-827936	-1128444	Internet	Rychlost 4 Mbps/512 kbps	Silver	1	- Kč	800,00 Kč	- Kč			38 400,00 Kč	0	
672	209		Petrovice u Sušice	Vojetice	Vojetice	21		34201	13.423511812340903 49.21778950970468	-827936	-1128444	Datová konektivita	Rychlost 4 Mbps/512 kbps	Gold	0,1	- Kč	1 400,00 Kč	200,00 Kč	VPN IS		7 440,00 Kč	0	
672	209		Petrovice u Sušice	Vojetice	Vojetice	21		34201	13.423511812340903 49.21778950970468	-827936	-1128444	Datová konektivita	Rychlost 4 Mbps/512 kbps	Silver	0,05	- Kč	1 200,00 Kč	200,00 Kč	VPN IS		3 240,00 Kč	0	
672	209		Petrovice u Sušice	Vojetice	Vojetice	21		34201	13.423511812340903 49.21778950970468	-827936	-1128444	Internet	Rychlost 4 Mbps/512 kbps	Gold	0,05	- Kč	1 200,00 Kč	- Kč			2 880,00 Kč	0	
676	247		Jablonec nad Nisou	Vrkoslavice	Jana Žižky	264	3	46606	15.172052352652619 50.710609296515599	-680790	-981312	Internet	Rychlost 4 Mbps/512 kbps	Silver	1	- Kč	800,00 Kč	- Kč			38 400,00 Kč	0	
676	247		Jablonec nad Nisou	Vrkoslavice	Jana Žižky	264	3	46606	15.172052352652619 50.710609296515599	-680790	-981312	Datová konektivita	Rychlost 4 Mbps/512 kbps	Gold	0,1	- Kč	1 400,00 Kč	200,00 Kč	VPN IS		7 440,00 Kč	0	
676	247		Jablonec nad Nisou	Vrkoslavice	Jana Žižky	264	3	46606	15.172052352652619 50.710609296515599	-680790	-981312	Datová konektivita	Rychlost 4 Mbps/512 kbps	Silver	0,05	- Kč	1 200,00 Kč	200,00 Kč	VPN IS		3 240,00 Kč	0	
676	247		Jablonec nad Nisou	Vrkoslavice	Jana Žižky	264	3	46606	15.172052352652619 50.710609296515599	-680790	-981312	Internet	Rychlost 4 Mbps/512 kbps	Gold	0,05	- Kč	1 200,00 Kč	- Kč			2 880,00 Kč	0	
688	149		Uherčice		Uherčice	80		67107	15.631691994729191 48.916084460385477	-672585	-1183451	Internet	Rychlost 4 Mbps/512 kbps	Silver	1	- Kč	800,00 Kč	- Kč			38 400,00 Kč	0	
688	149		Uherčice		Uherčice	80		67107	15.631691994729191 48.916084460385477	-672585	-1183451	Datová konektivita	Rychlost 4 Mbps/512 kbps	Gold	0,1	- Kč	1 400,00 Kč	200,00 Kč	VPN IS		7 440,00 Kč	0	
688	149		Uherčice		Uherčice	80		67107	15.631691994729191 48.916084460385477	-672585	-1183451	Datová konektivita	Rychlost 4 Mbps/512 kbps	Silver	0,05	- Kč	1 200,00 Kč	200,00 Kč	VPN IS		3 240,00 Kč	0	
688	149		Uherčice		Uherčice	80		67107	15.631691994729191 48.916084460385477	-672585	-1183451	Internet	Rychlost 4 Mbps/512 kbps	Gold	0,05	- Kč	1 200,00 Kč	- Kč			2 880,00 Kč	0	
694	165		Rokytnice v Orlických		Panské Pole	428		51761	16.50979444786859 50.188609894286692	-593259	-1050142	Internet	Rychlost 4 Mbps/512 kbps	Silver	1	- Kč	800,00 Kč	- Kč			38 400,00 Kč	0	
694	165		Rokytnice v Orlických		Panské Pole	428		51761	16.50979444786859 50.188609894286692	-593259	-1050142	Datová konektivita	Rychlost 4 Mbps/512 kbps	Gold	0,1	- Kč	1 400,00 Kč	200,00 Kč	VPN IS		7 440,00 Kč	0	
694	165		Rokytnice v Orlických		Panské Pole	428		51761	16.50979444786859 50.188609894286692	-593259	-1050142	Datová konektivita	Rychlost 4 Mbps/512 kbps	Silver	0,05	- Kč	1 200,00 Kč	200,00 Kč	VPN IS		3 240,00 Kč	0	
694	165		Rokytnice v Orlických		Panské Pole	428		51761	16.50979444786859 50.188609894286692	-593259	-1050142	Internet	Rychlost 4 Mbps/512 kbps	Gold	0,05	- Kč	1 200,00 Kč	- Kč			2 880,00 Kč	0	
700	249		Hejnice	Ferdinandov		471		46362	15.171019996206697 50.86964945521602	-678627	-963751	Internet	Rychlost 4 Mbps/512 kbps	Silver	1	- Kč	800,00 Kč	- Kč			38 400,00 Kč	0	
700	249		Hejnice	Ferdinandov		471		46362	15.171019996206697 50.86964945521602	-678627	-963751	Datová konektivita	Rychlost 4 Mbps/512 kbps	Gold	0,1	- Kč	1 400,00 Kč	200,00 Kč	VPN IS		7 440,00 Kč	0	
700	249		Hejnice	Ferdinandov		471		46362	15.171019996206697 50.86964945521602	-678627	-963751	Datová konektivita	Rychlost 4 Mbps/512 kbps	Silver	0,05	- Kč	1 200,00 Kč	200,00 Kč	VPN IS		3 240,00 Kč	0	
700	249		Hejnice	Ferdinandov		471		46362	15.171019996206697 50.86964945521602	-678627	-963751	Internet	Rychlost 4 Mbps/512 kbps	Gold	0,05	- Kč	1 200,00 Kč	- Kč			2 880,00 Kč	0	
735	154		Moravec	Moravec		96		59254	16.139641037219125 49.43525871341263	-629051	-1130447	Internet	Rychlost 4 Mbps/512 kbps	Silver	1	- Kč	800,00 Kč	- Kč			38 400,00 Kč	0	
735	154		Moravec	Moravec		96		59254	16.139641037219125 49.43525871341263	-629051	-1130447	Datová konektivita	Rychlost 4 Mbps/512 kbps	Gold	0,1	- Kč	1 400,00 Kč	200,00 Kč	VPN IS		7 440,00 Kč	0	
735	154		Moravec	Moravec		96		59254	16.139641037219125 49.43525871341263	-629051	-1130447	Datová konektivita	Rychlost 4 Mbps/512 kbps	Silver	0,05	- Kč	1 200,00 Kč	200,00 Kč	VPN IS		3 240,00 Kč	0	
735	154		Moravec	Moravec		96		59254	16.139641037219125 49.43525871341263	-629051	-1130447	Internet	Rychlost 4 Mbps/512 kbps	Gold	0,05	- Kč	1 200,00 Kč	- Kč			2 880,00 Kč	0	
741	228		Aš	Kopaniny		3		35201	12.228245423536588 50.260353232371379	-894759	-1000375	Internet	Rychlost 4 Mbps/512 kbps	Silver	1	- Kč	800,00 Kč	- Kč			38 400,00 Kč	0	
741	228		Aš	Kopaniny		3		35201	12.228245423536588 50.260353232371379	-894759	-1000375	Datová konektivita	Rychlost 4 Mbps/512 kbps	Gold	0,1	- Kč	1 400,00 Kč	200,00 Kč	VPN IS		7 440,00 Kč	0	
741	228		Aš	Kopaniny		3		35201	12.228245423536588 50.260353232371379	-894759	-1000375	Datová konektivita	Rychlost 4 Mbps/512 kbps	Silver	0,05	- Kč	1 200,00 Kč	200,00 Kč	VPN IS		3 240,00 Kč	0	
741	228		Aš	Kopaniny		3		35201	12.228245423536588 50.260353232371379	-894759	-1000375	Internet	Rychlost 4 Mbps/512 kbps	Gold	0,05	- Kč	1 200,00 Kč	- Kč			2 880,00 Kč	0	
748	172		Vížňov	Vížňov	Vížňov	313		54983	16.248787504038873 50.659917689354863	-605904	-995984	Internet	Rychlost 4 Mbps/512 kbps	Silver	1	- Kč	5 000,00 Kč	- Kč			240 000,00 Kč	0	
748	172		Vížňov	Vížňov	Vížňov	313		54983	16.248787504038873 50.659917689354863	-605904	-995984	Datová konektivita	Rychlost 4 Mbps/512 kbps	Gold	0,1	- Kč	1 400,00 Kč	200,00 Kč	VPN IS		7 440,00 Kč	0	
748	172		Vížňov	Vížňov	Vížňov	313		54983	16.248787504038873 50.659917689354863	-605904	-995984	Datová konektivita	Rychlost 4 Mbps/512 kbps	Silver	0,05	- Kč	1 200,00 Kč	200,00 Kč	VPN IS		3 240,00 Kč	0	
748	172		Vížňov	Vížňov	Vížňov	313		54983	16.248787504038873 50.659917689354863	-605904	-995984	Internet	Rychlost 4 Mbps/512 kbps	Gold	0,05	- Kč	6 000,00 Kč	- Kč			14 400,00 Kč	0	
750	181		Ptice	Ptice		1		25218	14.161940224256069 50.052090791859534	-761739	-1044348	Internet	Rychlost 4 Mbps/512 kbps	Silver	1	- Kč	800,00 Kč	- Kč			38 400,00 Kč	0	
750	181		Ptice	Ptice		1		25218	14.161940224256069 50.052090791859534	-761739	-1044348	Datová konektivita	Rychlost 4 Mbps/512 kbps	Gold	0,1	- Kč	1 400,00 Kč	200,00 Kč	VPN IS		7 440,00 Kč	0	
750	181		Ptice	Ptice		1		25218	14.161940224256069 50.052090791859534	-761739	-1044348	Datová konektivita	Rychlost 4 Mbps/512 kbps	Silver	0,05	- Kč	1 200,00 Kč	200,00 Kč	VPN IS		3 240,00 Kč	0	
750	181		Ptice	Ptice		1		25218	14.161940224256069 50.052090791859534	-761739	-1044348	Internet	Rychlost 4 Mbps/512 kbps	Gold	0,05	- Kč	1 200,00 Kč	- Kč			2 880,00 Kč	0	
757	117		Vsetín	Horní Jasenka		269		75501	17.997114941976495 49.34959359125979	-495885	-1153601	Internet	Rychlost 4 Mbps/512 kbps	Silver	1	- Kč	800,00 Kč	- Kč			38 400,00 Kč	0	
757	117		Vsetín	Horní Jasenka		269		75501	17.997114941976495 49.34959359125979	-495885	-1153601	Datová konektivita	Rychlost 4 Mbps/512 kbps	Gold	0,1	- Kč	1 400,00 Kč	200,00 Kč	VPN IS		7 440,00 Kč	0	
757	117		Vsetín	Horní Jasenka		269		75501	17.997114941976495 49.34959359125979	-495885	-1153601	Datová konektivita	Rychlost 4 Mbps/512 kbps	Silver	0,05	- Kč	1 200,00 Kč	200,00 Kč	VPN IS		3 240,00 Kč	0	
757	117		Vsetín	Horní Jasenka		269		75501	17														

ID	ČR	OJ	Obec	Část obce	Ulice	ČP	ČOR	PSČ	GPS	JTSK X	JTSK Y	typ služby	služba	SLA	počet ks	jednotková cena (zřizovací poplatek) pro jedno DC	jednotková cena (měsíční) pro jedno DC	jednotková cena (měsíční) příplatek pro druhý DC	Datová konektivita - VPN ID	Veřejná telefonní linka - telefonní číslo	celkem cena	kontrola správnosti vyplnění	Popis změny
784	204		Český Krumlov		Lesní	167		38101	14.337186175737186 48.827140483472924	-768031	-1181024	Veřejná telefonní linka	telefonní linka	Gold	0	- Kč	- Kč	- Kč		380726897	- Kč	0	Služba zrušena
786	240		Děčín	Děčín I - Děčín	Sládkova	486	2	40502	14.217691365416789 50.781407684905133	-746509	-964570	Veřejná telefonní linka	telefonní linka	Silver	0	- Kč	- Kč	- Kč			- Kč	0	Služba zrušena
786	240		Děčín	Děčín I - Děčín	Sládkova	486	2	40502	14.217691365416789 50.781407684905133	-746509	-964570	Datová konektivita	Rychlost 20 Mbps	Gold	1	- Kč	6 500,00 Kč	200,00 Kč	VPN IS		319 200,00 Kč	0	
786	240		Děčín	Děčín I - Děčín	Sládkova	486	2	40502	14.217691365416789 50.781407684905133	-746509	-964570	Datová konektivita (pro IPT)	Rychlost 128 kbps	Silver	1	- Kč	300,00 Kč	- Kč	VPN hlas		14 400,00 Kč	0	
786	240		Děčín	Děčín I - Děčín	Sládkova	486	2	40502	14.217691365416789 50.781407684905133	-746509	-964570	Datová konektivita (maximální)	Rychlost 50 Mbps	Silver	0,1	- Kč	11 500,00 Kč	200,00 Kč	VPN IS		55 920,00 Kč	0	
786	240		Děčín	Děčín I - Děčín	Sládkova	486	2	40502	14.217691365416789 50.781407684905133	-746509	-964570	Datová konektivita	Rychlost 20 Mbps	Silver	0,05	- Kč	10 000,00 Kč	200,00 Kč	VPN IS		24 360,00 Kč	0	
786	240		Děčín	Děčín I - Děčín	Sládkova	486	2	40502	14.217691365416789 50.781407684905133	-746509	-964570	Datová konektivita (maximální)	Rychlost 50 Mbps	Gold	0,05	- Kč	12 000,00 Kč	200,00 Kč	VPN IS		29 160,00 Kč	0	
786	240		Děčín	Děčín I - Děčín	Sládkova	486	2	40502	14.217691365416789 50.781407684905133	-746509	-964570	Datová konektivita (pro IPT)	Rychlost 128 kbps	Gold	0,05	- Kč	400,00 Kč	- Kč	VPN hlas		960,00 Kč	0	
786	240		Děčín	Děčín I - Děčín	Sládkova	486	2	40502	14.217691365416789 50.781407684905133	-746509	-964570	Veřejná telefonní linka	telefonní linka	Gold	0	- Kč	- Kč	- Kč			- Kč	0	Služba zrušena
789	110		Morávka			557		73904	18.510643478148864 49.604125737516952	-456378	-1128594	Datová konektivita	Rychlost 20 Mbps	Gold	1	- Kč	6 500,00 Kč	200,00 Kč	VPN IS		319 200,00 Kč	0	
789	110		Morávka			557		73904	18.510643478148864 49.604125737516952	-456378	-1128594	Datová konektivita (pro IPT)	Rychlost 256 kbps	Silver	1	- Kč	400,00 Kč	- Kč	VPN hlas		19 200,00 Kč	0	
789	110		Morávka			557		73904	18.510643478148864 49.604125737516952	-456378	-1128594	Datová konektivita (maximální)	Rychlost 50 Mbps	Silver	0,1	- Kč	11 500,00 Kč	200,00 Kč	VPN IS		55 920,00 Kč	0	
789	110		Morávka			557		73904	18.510643478148864 49.604125737516952	-456378	-1128594	Datová konektivita	Rychlost 20 Mbps	Silver	0,05	- Kč	10 000,00 Kč	200,00 Kč	VPN IS		24 360,00 Kč	0	
789	110		Morávka			557		73904	18.510643478148864 49.604125737516952	-456378	-1128594	Datová konektivita (maximální)	Rychlost 50 Mbps	Gold	0,05	- Kč	12 000,00 Kč	200,00 Kč	VPN IS		29 160,00 Kč	0	
789	110		Morávka			557		73904	18.510643478148864 49.604125737516952	-456378	-1128594	Datová konektivita (pro IPT)	Rychlost 256 kbps	Gold	0,05	- Kč	600,00 Kč	- Kč	VPN hlas		1 440,00 Kč	0	
792	222		Horšovský Týn	Pižeňské Předměstí	Gorkého	79		34601	12.944100441354204 49.531444430087589	-857018	-1088654	Datová konektivita	Rychlost 20 Mbps	Gold	1	- Kč	6 500,00 Kč	200,00 Kč	VPN IS		319 200,00 Kč	0	
792	222		Horšovský Týn	Pižeňské Předměstí	Gorkého	79		34601	12.944100441354204 49.531444430087589	-857018	-1088654	Datová konektivita (pro IPT)	Rychlost 128 kbps	Silver	1	- Kč	300,00 Kč	- Kč	VPN hlas		14 400,00 Kč	0	
792	222		Horšovský Týn	Pižeňské Předměstí	Gorkého	79		34601	12.944100441354204 49.531444430087589	-857018	-1088654	Datová konektivita (maximální)	Rychlost 50 Mbps	Silver	0,1	- Kč	11 500,00 Kč	200,00 Kč	VPN IS		55 920,00 Kč	0	
792	222		Horšovský Týn	Pižeňské Předměstí	Gorkého	79		34601	12.944100441354204 49.531444430087589	-857018	-1088654	Datová konektivita	Rychlost 20 Mbps	Silver	0,05	- Kč	10 000,00 Kč	200,00 Kč	VPN IS		24 360,00 Kč	0	
792	222		Horšovský Týn	Pižeňské Předměstí	Gorkého	79		34601	12.944100441354204 49.531444430087589	-857018	-1088654	Datová konektivita (maximální)	Rychlost 50 Mbps	Gold	0,05	- Kč	12 000,00 Kč	200,00 Kč	VPN IS		29 160,00 Kč	0	
792	222		Horšovský Týn	Pižeňské Předměstí	Gorkého	79		34601	12.944100441354204 49.531444430087589	-857018	-1088654	Datová konektivita (pro IPT)	Rychlost 128 kbps	Gold	0,05	- Kč	400,00 Kč	- Kč	VPN hlas		960,00 Kč	0	
800	155		Ledeč nad Sázavou		Zahradní	1226		58401	15.2837726033302 49.697035956263413	-687043	-1094158	Datová konektivita	Rychlost 20 Mbps	Gold	1	- Kč	6 500,00 Kč	200,00 Kč	VPN IS		319 200,00 Kč	0	
800	155		Ledeč nad Sázavou		Zahradní	1226		58401	15.2837726033302 49.697035956263413	-687043	-1094158	Datová konektivita (pro IPT)	Rychlost 128 kbps	Silver	1	- Kč	300,00 Kč	- Kč	VPN hlas		14 400,00 Kč	0	
800	155		Ledeč nad Sázavou		Zahradní	1226		58401	15.2837726033302 49.697035956263413	-687043	-1094158	Datová konektivita (maximální)	Rychlost 50 Mbps	Silver	0,1	- Kč	11 500,00 Kč	200,00 Kč	VPN IS		55 920,00 Kč	0	
800	155		Ledeč nad Sázavou		Zahradní	1226		58401	15.2837726033302 49.697035956263413	-687043	-1094158	Datová konektivita	Rychlost 20 Mbps	Silver	0,05	- Kč	10 000,00 Kč	200,00 Kč	VPN IS		24 360,00 Kč	0	
800	155		Ledeč nad Sázavou		Zahradní	1226		58401	15.2837726033302 49.697035956263413	-687043	-1094158	Datová konektivita (maximální)	Rychlost 50 Mbps	Gold	0,05	- Kč	12 000,00 Kč	200,00 Kč	VPN IS		29 160,00 Kč	0	
800	155		Ledeč nad Sázavou		Zahradní	1226		58401	15.2837726033302 49.697035956263413	-687043	-1094158	Datová konektivita (pro IPT)	Rychlost 128 kbps	Gold	0,05	- Kč	400,00 Kč	- Kč	VPN hlas		960,00 Kč	0	
801	236		Litomyšl		Masarykova	665	31	41201	14.125346898016744 50.540857115102277	-756710	-990155	Datová konektivita	Rychlost 20 Mbps	Gold	1	- Kč	6 500,00 Kč	200,00 Kč	VPN IS		319 200,00 Kč	0	
801	236		Litomyšl		Masarykova	665	31	41201	14.125346898016744 50.540857115102277	-756710	-990155	Datová konektivita (pro IPT)	Rychlost 128 kbps	Silver	1	- Kč	300,00 Kč	- Kč	VPN hlas		14 400,00 Kč	0	
801	236		Litomyšl		Masarykova	665	31	41201	14.125346898016744 50.540857115102277	-756710	-990155	Datová konektivita (maximální)	Rychlost 50 Mbps	Silver	0,1	- Kč	11 500,00 Kč	200,00 Kč	VPN IS		55 920,00 Kč	0	
801	236		Litomyšl		Masarykova	665	31	41201	14.125346898016744 50.540857115102277	-756710	-990155	Datová konektivita	Rychlost 20 Mbps	Silver	0,05	- Kč	10 000,00 Kč	200,00 Kč	VPN IS		24 360,00 Kč	0	
801	236		Litomyšl		Masarykova	665	31	41201	14.125346898016744 50.540857115102277	-756710	-990155	Datová konektivita (maximální)	Rychlost 50 Mbps	Gold	0,05	- Kč	12 000,00 Kč	200,00 Kč	VPN IS		29 160,00 Kč	0	
801	236		Litomyšl		Masarykova	665	31	41201	14.125346898016744 50.540857115102277	-756710	-990155	Datová konektivita (pro IPT)	Rychlost 128 kbps	Gold	0,05	- Kč	400,00 Kč	- Kč	VPN hlas		960,00 Kč	0	
804	101		Město Albrechtice	Město Albrechtice	nám. ČSA	26	12	79395	17.575136687844115 50.163775918513387	-517831	-1060632	Datová konektivita	Rychlost 20 Mbps	Gold	1	- Kč	6 500,00 Kč	200,00 Kč	VPN IS		319 200,00 Kč	0	
804	101		Město Albrechtice	Město Albrechtice	nám. ČSA	26	12	79395	17.575136687844115 50.163775918513387	-517831	-1060632	Datová konektivita (pro IPT)	Rychlost 256 kbps	Silver	1	- Kč	400,00 Kč	- Kč	VPN hlas		19 200,00 Kč	0	
804	101		Město Albrechtice	Město Albrechtice	nám. ČSA	26	12	79395	17.575136687844115 50.163775918513387	-517831	-1060632	Datová konektivita (maximální)	Rychlost 50 Mbps	Silver	0,1	- Kč	11 500,00 Kč	200,00 Kč	VPN IS		55 920,00 Kč	0	
804	101		Město Albrechtice	Město Albrechtice	nám. ČSA	26	12	79395	17.575136687844115 50.163775918513387	-517831	-1060632	Datová konektivita	Rychlost 20 Mbps	Silver	0,05	- Kč	10 000,00 Kč	200,00 Kč	VPN IS		24 360,00 Kč	0	
804	101		Město Albrechtice	Město Albrechtice	nám. ČSA	26	12	79395	17.575136687844115 50.163775918513387	-517831	-1060632	Datová konektivita (maximální)	Rychlost 50 Mbps	Gold	0,05	- Kč	12 000,00 Kč	200,00 Kč	VPN IS		29 160,00 Kč	0	
804	101		Město Albrechtice	Město Albrechtice	nám. ČSA	26	12	79395	17.575136687844115 50.163775918513387	-517831	-1060632	Datová konektivita (pro IPT)	Rychlost 256 kbps	Gold	0,05	- Kč	600,00 Kč	- Kč	VPN hlas		1 440,00 Kč	0	
806	106		Opava		Stará silnice	1872	4	74601	17.885255729276892 49.944232022697378	-497980	-1087007	Datová konektivita	Rychlost 20 Mbps	Gold	1	- Kč	6 500,00 Kč	200,00 Kč	VPN IS		319 200,00 Kč	0	
806	106		Opava		Stará silnice	1872	4	74601	17.885255729276892 49.944232022697378	-497980	-1087007	Datová konektivita (pro IPT)	Rychlost 128 kbps	Silver	1	- Kč	300,00 Kč	- Kč	VPN hlas		14 400,00 Kč	0	
806	106		Opava		Stará silnice	1872	4	74601	17.885255729276892 49.944232022697378	-497980	-1087007	Datová konektivita (maximální)	Rychlost 50 Mbps	Silver	0,1	- Kč	11 500,00 Kč	200,00 Kč	VPN IS		55 920,00 Kč	0	
806	106		Opava		Stará silnice	1872	4	74601	17.885255729276892 49.944232022697378	-497980	-1087007	Datová konektivita	Rychlost 20 Mbps	Silver	0,05	- Kč	10 000,00 Kč	200,00 Kč	VPN IS		24 360,00 Kč	0	
806	106		Opava		Stará silnice	1872	4	74601	17.885255729276892 49.944232022697378	-497980	-1087007	Datová konektivita (maximální)	Rychlost 50 Mbps	Gold	0,05	- Kč	12 000,00 Kč	200,00 Kč	VPN IS		29 160,00 Kč	0	
806	106		Opava		Stará silnice	1872	4	74601	17.885255729276892 49.944232022697378	-497980	-1087007	Datová konektivita (pro IPT)	Rychlost 128 kbps	Gold	0,05	- Kč	400,00 Kč	- Kč	VPN hlas		960,00 Kč	0	
808	216		Plasy		Žebnická	7		3310															

ID	ČR	OJ	Obec	Část obce	Ulice	ČP	ČOR	PSČ	GPS	JTSK X	JTSK Y	typ služby	služba	SLA	počet ks	jednotková cena (zřizovací poplatek) pro jedno DC	jednotková cena (měsíční) pro jedno DC	jednotková cena (měsíční) příplatek pro druhé DC	Datová konektivita - VPN ID	Veřejná telefonní linka - telefonní číslo	celkem cena	kontrola správnosti vyplnění	Popis změny
827	230		Pernink		Karlovarská	415		36234	12.789430879062044 50.359207750013276	-853535	-995987	Datová konektivita (pro IPT)	Rychlost 256 kbps	Gold	0,05	- Kč	600,00 Kč	- Kč	VPN hlas		1 440,00 Kč	0	
835	9		Mariánské Lázně	Kladská		9		35301	12.66794580276367 50.026171163768311	-867980	-1031182	Veřejná telefonní linka	alternativní číslo (linka)	Silver	3	- Kč	100,00 Kč	- Kč		354691339	14 400,00 Kč	0	
835	9		Mariánské Lázně	Kladská		9		35301	12.66794580276367 50.026171163768311	-867980	-1031182	Internet	Rychlost 256 kbps	Silver	1	- Kč	1 000,00 Kč	- Kč	VPN IS		48 000,00 Kč	0	
835	9		Mariánské Lázně	Kladská		9		35301	12.66794580276367 50.026171163768311	-867980	-1031182	Veřejná telefonní linka	ISDN2 linka	Silver	1	- Kč	800,00 Kč	- Kč		354671357, 354673121, 354691339, 354691825	38 400,00 Kč	0	
835	9		Mariánské Lázně	Kladská		9		35301	12.66794580276367 50.026171163768311	-867980	-1031182	Datová konektivita	Rychlost 6 Mbps/512 kbps	Gold	1	- Kč	1 500,00 Kč	200,00 Kč	VPN IS		79 200,00 Kč	0	Služba přidána
835	9		Mariánské Lázně	Kladská		9		35301	12.66794580276367 50.026171163768311	-867980	-1031182	Datová konektivita	Rychlost 256 kbps	Silver	0,1	- Kč	5 000,00 Kč	200,00 Kč	VPN IS		24 720,00 Kč	0	
835	9		Mariánské Lázně	Kladská		9		35301	12.66794580276367 50.026171163768311	-867980	-1031182	Datová konektivita	Rychlost 256 kbps	Gold	0,05	- Kč	5 000,00 Kč	200,00 Kč	VPN IS		12 360,00 Kč	0	
835	9		Mariánské Lázně	Kladská		9		35301	12.66794580276367 50.026171163768311	-867980	-1031182	Internet	Rychlost 256 kbps	Gold	0,05	- Kč	5 000,00 Kč	- Kč	VPN IS		12 000,00 Kč	0	
835	9		Mariánské Lázně	Kladská		9		35301	12.66794580276367 50.026171163768311	-867980	-1031182	Veřejná telefonní linka	alternativní číslo (linka)	Gold	0,05	- Kč	150,00 Kč	- Kč		354691339	360,00 Kč	0	
835	9		Mariánské Lázně	Kladská		9		35301	12.66794580276367 50.026171163768311	-867980	-1031182	Veřejná telefonní linka	ISDN2 linka	Gold	0,05	- Kč	1 200,00 Kč	- Kč		354671357, 354673121, 354691339, 354691825	2 880,00 Kč	0	
842	5		Vimperk	Kubova Huť	Kubova Huť	24		38501	13.771554312225852 48.985046333949832	-806606	-1157787	Datová konektivita	Rychlost 10 Mbps	Gold	1	- Kč	5 900,00 Kč	200,00 Kč	VPN IS		290 400,00 Kč	0	
842	5		Vimperk	Kubova Huť	Kubova Huť	24		38501	13.771554312225852 48.985046333949832	-806606	-1157787	Veřejná telefonní linka	telefonní linka	Silver	1	- Kč	400,00 Kč	- Kč		388436324	19 200,00 Kč	0	
842	5		Vimperk	Kubova Huť	Kubova Huť	24		38501	13.771554312225852 48.985046333949832	-806606	-1157787	Datová konektivita (maximální)	Rychlost 20 Mbps	Silver	0,1	- Kč	10 000,00 Kč	200,00 Kč	VPN IS		48 720,00 Kč	0	
842	5		Vimperk	Kubova Huť	Kubova Huť	24		38501	13.771554312225852 48.985046333949832	-806606	-1157787	Datová konektivita (maximální)	Rychlost 10 Mbps	Silver	0,05	- Kč	9 000,00 Kč	200,00 Kč	VPN IS		21 960,00 Kč	0	
842	5		Vimperk	Kubova Huť	Kubova Huť	24		38501	13.771554312225852 48.985046333949832	-806606	-1157787	Datová konektivita (maximální)	Rychlost 20 Mbps	Gold	0,05	- Kč	11 000,00 Kč	200,00 Kč	VPN IS		26 760,00 Kč	0	
842	5		Vimperk	Kubova Huť	Kubova Huť	24		38501	13.771554312225852 48.985046333949832	-806606	-1157787	Veřejná telefonní linka	telefonní linka	Gold	0,05	- Kč	800,00 Kč	- Kč		388436324	1 920,00 Kč	0	
847	5		Zdíkov	Zdíkov	Zdíkov	326		38472	13.697127589180456 49.086072872094249	-810357	-1145880	Datová konektivita	Rychlost 10 Mbps	Gold	1	- Kč	5 900,00 Kč	200,00 Kč	VPN IS		290 400,00 Kč	0	
847	5		Zdíkov	Zdíkov	Zdíkov	326		38472	13.697127589180456 49.086072872094249	-810357	-1145880	Veřejná telefonní linka	telefonní linka	Silver	1	- Kč	400,00 Kč	- Kč		388426803	19 200,00 Kč	0	
847	5		Zdíkov	Zdíkov	Zdíkov	326		38472	13.697127589180456 49.086072872094249	-810357	-1145880	Datová konektivita (maximální)	Rychlost 20 Mbps	Silver	0,1	- Kč	10 000,00 Kč	200,00 Kč	VPN IS		48 720,00 Kč	0	
847	5		Zdíkov	Zdíkov	Zdíkov	326		38472	13.697127589180456 49.086072872094249	-810357	-1145880	Datová konektivita	Rychlost 10 Mbps	Silver	0,05	- Kč	9 000,00 Kč	200,00 Kč	VPN IS		21 960,00 Kč	0	
847	5		Zdíkov	Zdíkov	Zdíkov	326		38472	13.697127589180456 49.086072872094249	-810357	-1145880	Datová konektivita (maximální)	Rychlost 20 Mbps	Gold	0,05	- Kč	11 000,00 Kč	200,00 Kč	VPN IS		26 760,00 Kč	0	
847	5		Zdíkov	Zdíkov	Zdíkov	326		38472	13.697127589180456 49.086072872094249	-810357	-1145880	Veřejná telefonní linka	telefonní linka	Gold	0,05	- Kč	800,00 Kč	- Kč		388426803	1 920,00 Kč	0	
850	101		Město Albrechtice	Dlouhá Voda		3		79395	17.47184760994061 50.188703936184012	-524912	-1057168	Internet	Rychlost 4 Mbps/512 kbps	Silver	1	- Kč	1 200,00 Kč	- Kč			57 600,00 Kč	0	
850	101		Město Albrechtice	Dlouhá Voda		3		79395	17.47184760994061 50.188703936184012	-524912	-1057168	Veřejná telefonní linka	telefonní linka	Silver	1	- Kč	400,00 Kč	- Kč		554620547	19 200,00 Kč	0	
850	101		Město Albrechtice	Dlouhá Voda		3		79395	17.47184760994061 50.188703936184012	-524912	-1057168	Datová konektivita	Rychlost 4 Mbps/512 kbps	Gold	0,1	- Kč	1 400,00 Kč	200,00 Kč	VPN IS		7 440,00 Kč	0	
850	101		Město Albrechtice	Dlouhá Voda		3		79395	17.47184760994061 50.188703936184012	-524912	-1057168	Datová konektivita	Rychlost 4 Mbps/512 kbps	Silver	0,05	- Kč	1 200,00 Kč	200,00 Kč	VPN IS		3 240,00 Kč	0	
850	101		Město Albrechtice	Dlouhá Voda		3		79395	17.47184760994061 50.188703936184012	-524912	-1057168	Internet	Rychlost 4 Mbps/512 kbps	Gold	0,05	- Kč	1 500,00 Kč	- Kč			3 600,00 Kč	0	
850	101		Město Albrechtice	Dlouhá Voda		3		79395	17.47184760994061 50.188703936184012	-524912	-1057168	Veřejná telefonní linka	telefonní linka	Gold	0,05	- Kč	800,00 Kč	- Kč		554620547	1 920,00 Kč	0	
871	177		Seletice		Seletice	137		28934	15.094545480269929 50.321049534882562	-691741	-1023598	Internet	Rychlost 4 Mbps/512 kbps	Silver	1	- Kč	1 200,00 Kč	- Kč			57 600,00 Kč	0	
871	177		Seletice		Seletice	137		28934	15.094545480269929 50.321049534882562	-691741	-1023598	Internet	Rychlost 4 Mbps/512 kbps	Gold	0,05	- Kč	2 500,00 Kč	- Kč			6 000,00 Kč	0	
880	104		Dlouhá Loučka	Dlouhá Loučka	Sovinec	44		78386	17.219733490041147 49.839598253013392	-546692	-1094047	Internet	Rychlost 6 Mbps/512 kbps	Silver	1	- Kč	900,00 Kč	- Kč			43 200,00 Kč	0	
880	104		Dlouhá Loučka	Dlouhá Loučka	Sovinec	44		78386	17.219733490041147 49.839598253013392	-546692	-1094047	Datová konektivita	Rychlost 6 Mbps/512 kbps	Gold	0,1	- Kč	1 500,00 Kč	200,00 Kč	VPN IS		3 240,00 Kč	0	
880	104		Dlouhá Loučka	Dlouhá Loučka	Sovinec	44		78386	17.219733490041147 49.839598253013392	-546692	-1094047	Datová konektivita	Rychlost 6 Mbps/512 kbps	Silver	0,05	- Kč	1 300,00 Kč	200,00 Kč	VPN IS		3 480,00 Kč	0	
880	104		Dlouhá Loučka	Dlouhá Loučka	Sovinec	44		78386	17.219733490041147 49.839598253013392	-546692	-1094047	Internet	Rychlost 6 Mbps/512 kbps	Gold	0,05	- Kč	1 500,00 Kč	- Kč			3 600,00 Kč	0	
892	106		Bolatice		Borová	93		74723	18.098066638604802 49.963721164239587	-482575	-1086212	Internet	Rychlost 4 Mbps/512 kbps	Silver	1	- Kč	800,00 Kč	- Kč			38 400,00 Kč	0	
892	106		Bolatice		Borová	93		74723	18.098066638604802 49.963721164239587	-482575	-1086212	Veřejná telefonní linka	telefonní linka	Silver	0	- Kč	- Kč	- Kč		553655034	- Kč	0	Služba zrušena
892	106		Bolatice		Borová	93		74723	18.098066638604802 49.963721164239587	-482575	-1086212	Datová konektivita	Rychlost 4 Mbps/512 kbps	Gold	0,1	- Kč	1 400,00 Kč	200,00 Kč	VPN IS		7 440,00 Kč	0	
892	106		Bolatice		Borová	93		74723	18.098066638604802 49.963721164239587	-482575	-1086212	Datová konektivita	Rychlost 4 Mbps/512 kbps	Silver	0,05	- Kč	1 200,00 Kč	200,00 Kč	VPN IS		3 240,00 Kč	0	
892	106		Bolatice		Borová	93		74723	18.098066638604802 49.963721164239587	-482575	-1086212	Internet	Rychlost 4 Mbps/512 kbps	Gold	0,05	- Kč	1 200,00 Kč	- Kč			2 880,00 Kč	0	
892	106		Bolatice		Borová	93		74723	18.098066638604802 49.963721164239587	-482575	-1086212	Veřejná telefonní linka	telefonní linka	Gold	0	- Kč	- Kč	- Kč		553655034	- Kč	0	Služba zrušena
895	106		Hlubočec		Hlubočec	5		74769	17.969065789654415 49.841685548259576	-493011	-1089910	Veřejná telefonní linka	telefonní linka	Silver	1	- Kč	400,00 Kč	- Kč		553776367	19 200,00 Kč	0	
895	106		Hlubočec		Hlubočec	5		74769	17.969065789654415 49.841685548259576	-493011	-1089910	Veřejná telefonní linka	telefonní linka	Gold	0,05	- Kč	800,00 Kč	- Kč		553776367	1 920,00 Kč	0	
900	111		Karviná	Louky nad Olší	Ke Statku	378	8	73301	18.588439100709572 49.792213699964833	-449069	-1108205	Internet	Rychlost 4 Mbps/512 kbps	Silver	0	- Kč	- Kč	- Kč			- Kč	0	Služba zrušena
900	111		Karviná	Louky nad Olší	Ke Statku	378	8	73301	18.588439100709572 49.792213699964833	-449069	-1108205	Datová konektivita	Rychlost 4 Mbps/512 kbps	Gold	0,1	- Kč	3 700,00 Kč	200,00 Kč	VPN IS		18 480,00 Kč	0	
900	111		Karviná	Louky nad Olší	Ke Statku	378	8	73301	18.588439100709572 49.792213699964833	-449069	-1108205	Datová konektivita	Rychlost 4 Mbps/512 kbps	Silver	0,05	- Kč	3 500,00 Kč	200,00 Kč	VPN IS		8 760,00 Kč	0	
900	111		Karviná	Louky nad Olší	Ke Statku	378	8	73301	18.588439100709572 49.792213699964833	-449069	-1108205	Internet	Rychlost 4 Mbps/512 kbps	Gold	0	- Kč	- Kč	- Kč			- Kč	0	Služba zrušena
940	116		Rožnov p.R.	Rožnov p.R.		738		75661	18.139184684906304 49.48457317089986	-484292	-1139558	Internet	Rychlost 4 Mbps/512 kbps	Silver	1	- Kč	800,00 Kč	- Kč			38 400,00 Kč	0	
940	116		Rožnov p.R.	Rožnov p.R.		738		75661	18.139184684906304 49.48457317089986	-484292	-1139558	Datová konektivita	Rychlost 4 Mbps/512 kbps	Gold	0,1	- Kč	1 400,00 Kč	200,00 Kč	VPN IS		7 440,00 Kč	0	
940	116		Rožnov p.R.	Rožnov p.R.		738		75661	18.139184684906304 49.48457317089986	-484292	-1139558	Datová konektivita	Rychlost 4 Mbps/512 kbps	Silver	0,05	- Kč	1 200,00 Kč	200,00 Kč	VPN IS		3 240,00 Kč	0	
940	116		Rožnov p.R.	Rožnov p.R.		738		75661	18.139184684906304 49.48457317089986	-484292	-1139558	Internet	Rychlost 4 Mbps/512 kbps	Gold	0,05	- Kč	1 200,00 Kč	- Kč			2 880,00 Kč	0	
988	99		Praha	Hloubečín	U Elektry	830	2b	19800	14.522541426838563 50.102076200454462	-735410	-1042386	Datová konektivita	Rychlost 10 Mbps	Gold	1	- Kč	5 900,00 Kč	200,00 Kč	VPN IS		290 400,00 Kč	0	
988	99		Praha	Hloubečín	U Elektry	830																	

ID	ČR	OJ	Obec	Část obce	Ulice	ČP	ČOR	PSČ	GPS	JTSK X	JTSK Y	typ služby	služba	SLA	počet ks	jednotková cena (zřizovací poplatek) pro jedno DC	jednotková cena (měsíční) pro jedno DC	jednotková cena (měsíční) příplatek pro druhé DC	Datová konektivita - VPN ID	Veřejná telefonní linka - telefonní číslo	celkem cena	kontrola správnosti vyplnění	Popis změny
1159	157		Žleby		Družstevní	104		28561	15.482634173488465 49.886402708048443	-670231	-1075029	Internet	Rychlost 4 Mbps/512 kbps	Gold	0,05	- Kč	1 200,00 Kč	- Kč			2 880,00 Kč	0	
1159	157		Žleby		Družstevní	104		28561	15.482634173488465 49.886402708048443	-670231	-1075029	Veřejná telefonní linka	telefonní linka	Gold	0,05	- Kč	800,00 Kč	- Kč		327398221	1 920,00 Kč	0	
1174	163		Nekof		Nekof	303		56163	16.559264767966237 50.06585586107451	-591223	-1064099	Internet	Rychlost 4 Mbps/512 kbps	Silver	1	- Kč	800,00 Kč	- Kč			38 400,00 Kč	0	
1174	163		Nekof		Nekof	303		56163	16.559264767966237 50.06585586107451	-591223	-1064099	Datová konektivita	Rychlost 4 Mbps/512 kbps	Gold	0,1	- Kč	1 400,00 Kč	200,00 Kč	VPN IS		7 440,00 Kč	0	
1174	163		Nekof		Nekof	303		56163	16.559264767966237 50.06585586107451	-591223	-1064099	Datová konektivita	Rychlost 4 Mbps/512 kbps	Silver	0,05	- Kč	1 200,00 Kč	200,00 Kč	VPN IS		3 240,00 Kč	0	
1174	163		Nekof		Nekof	303		56163	16.559264767966237 50.06585586107451	-591223	-1064099	Internet	Rychlost 4 Mbps/512 kbps	Gold	0,05	- Kč	1 200,00 Kč	- Kč			2 880,00 Kč	0	
1177	163		Česká Třebová		Skuhrov	10		56002	16.504115999755932 49.937840150478799	-596698	-1077825	Internet	Rychlost 4 Mbps/512 kbps	Silver	1	- Kč	800,00 Kč	- Kč			38 400,00 Kč	0	
1177	163		Česká Třebová		Skuhrov	10		56002	16.504115999755932 49.937840150478799	-596698	-1077825	Veřejná telefonní linka	telefonní linka	Silver	0	- Kč	- Kč	- Kč		465533230	- Kč	0	Služba zrušena
1177	163		Česká Třebová		Skuhrov	10		56002	16.504115999755932 49.937840150478799	-596698	-1077825	Datová konektivita	Rychlost 4 Mbps/512 kbps	Gold	0,1	- Kč	1 400,00 Kč	200,00 Kč	VPN IS		7 440,00 Kč	0	
1177	163		Česká Třebová		Skuhrov	10		56002	16.504115999755932 49.937840150478799	-596698	-1077825	Datová konektivita	Rychlost 4 Mbps/512 kbps	Silver	0,05	- Kč	1 200,00 Kč	200,00 Kč	VPN IS		3 240,00 Kč	0	
1177	163		Česká Třebová		Skuhrov	10		56002	16.504115999755932 49.937840150478799	-596698	-1077825	Internet	Rychlost 4 Mbps/512 kbps	Gold	0,05	- Kč	1 200,00 Kč	- Kč			2 880,00 Kč	0	
1177	163		Česká Třebová		Skuhrov	10		56002	16.504115999755932 49.937840150478799	-596698	-1077825	Veřejná telefonní linka	telefonní linka	Gold	0	- Kč	- Kč	- Kč		465533230	- Kč	0	Služba zrušena
1189	164		Krouna		Čachnov	1		56982	16.064943857973041 49.743423986721425	-630504	-1095783	Internet	Rychlost 4 Mbps/512 kbps	Silver	1	- Kč	4 900,00 Kč	- Kč			235 200,00 Kč	0	
1189	164		Krouna		Čachnov	1		56982	16.064943857973041 49.743423986721425	-630504	-1095783	Datová konektivita	Rychlost 4 Mbps/512 kbps	Gold	0,1	- Kč	3 900,00 Kč	200,00 Kč	VPN IS		19 440,00 Kč	0	
1189	164		Krouna		Čachnov	1		56982	16.064943857973041 49.743423986721425	-630504	-1095783	Datová konektivita	Rychlost 4 Mbps/512 kbps	Silver	0,05	- Kč	3 800,00 Kč	200,00 Kč	VPN IS		9 480,00 Kč	0	
1189	164		Krouna		Čachnov	1		56982	16.064943857973041 49.743423986721425	-630504	-1095783	Internet	Rychlost 4 Mbps/512 kbps	Gold	0,05	- Kč	5 300,00 Kč	- Kč			12 720,00 Kč	0	
1206	170		Kovač		Kovač	22		50705	15.460619129761186 50.398468536891215	-664820	-1018310	Internet	Rychlost 4 Mbps/512 kbps	Silver	1	- Kč	800,00 Kč	- Kč			38 400,00 Kč	0	
1206	170		Kovač		Kovač	22		50705	15.460619129761186 50.398468536891215	-664820	-1018310	Datová konektivita	Rychlost 4 Mbps/512 kbps	Gold	0,1	- Kč	1 400,00 Kč	200,00 Kč	VPN IS		7 440,00 Kč	0	
1206	170		Kovač		Kovač	22		50705	15.460619129761186 50.398468536891215	-664820	-1018310	Datová konektivita	Rychlost 4 Mbps/512 kbps	Silver	0,05	- Kč	1 200,00 Kč	200,00 Kč	VPN IS		3 240,00 Kč	0	
1206	170		Kovač		Kovač	22		50705	15.460619129761186 50.398468536891215	-664820	-1018310	Internet	Rychlost 4 Mbps/512 kbps	Gold	0,05	- Kč	1 200,00 Kč	- Kč			2 880,00 Kč	0	
1220	177		Seletice			94		28934	15.096074811147972 50.323291188758269	-691601	-1023365	Internet	Rychlost 4 Mbps/512 kbps	Silver	1	- Kč	1 200,00 Kč	- Kč			57 600,00 Kč	0	
1220	177		Seletice			94		28934	15.096074811147972 50.323291188758269	-691601	-1023365	Datová konektivita	Rychlost 4 Mbps/512 kbps	Gold	0,1	- Kč	1 400,00 Kč	200,00 Kč	VPN IS		7 440,00 Kč	0	
1220	177		Seletice			94		28934	15.096074811147972 50.323291188758269	-691601	-1023365	Datová konektivita	Rychlost 4 Mbps/512 kbps	Silver	0,05	- Kč	1 200,00 Kč	200,00 Kč	VPN IS		3 240,00 Kč	0	
1220	177		Seletice			94		28934	15.096074811147972 50.323291188758269	-691601	-1023365	Internet	Rychlost 4 Mbps/512 kbps	Gold	0,05	- Kč	1 500,00 Kč	- Kč			3 600,00 Kč	0	
1247	179		Křivoklát	Malá Buková		5		27023	13.804411316561254 50.031046364038147	-787420	-1043025	Internet	Rychlost 4 Mbps/512 kbps	Silver	1	- Kč	800,00 Kč	- Kč			38 400,00 Kč	0	
1247	179		Křivoklát	Malá Buková		5		27023	13.804411316561254 50.031046364038147	-787420	-1043025	Datová konektivita	Rychlost 4 Mbps/512 kbps	Gold	0,1	- Kč	1 400,00 Kč	200,00 Kč	VPN IS		7 440,00 Kč	0	
1247	179		Křivoklát	Malá Buková		5		27023	13.804411316561254 50.031046364038147	-787420	-1043025	Datová konektivita	Rychlost 4 Mbps/512 kbps	Silver	0,05	- Kč	1 200,00 Kč	200,00 Kč	VPN IS		3 240,00 Kč	0	
1247	179		Křivoklát	Malá Buková		5		27023	13.804411316561254 50.031046364038147	-787420	-1043025	Internet	Rychlost 4 Mbps/512 kbps	Gold	0,05	- Kč	1 200,00 Kč	- Kč			2 880,00 Kč	0	
1250	180		Křivoklát			107		27023	13.832242660369021 49.983845550017755	-786204	-1048507	Internet	Rychlost 4 Mbps/512 kbps	Silver	1	- Kč	800,00 Kč	- Kč			38 400,00 Kč	0	
1250	180		Křivoklát			107		27023	13.832242660369021 49.983845550017755	-786204	-1048507	Veřejná telefonní linka	telefonní linka	Silver	1	- Kč	400,00 Kč	- Kč		313559087	19 200,00 Kč	0	
1250	180		Křivoklát			107		27023	13.832242660369021 49.983845550017755	-786204	-1048507	Internet	Rychlost 4 Mbps/512 kbps	Gold	0,05	- Kč	1 200,00 Kč	- Kč			2 880,00 Kč	0	
1250	180		Křivoklát			107		27023	13.832242660369021 49.983845550017755	-786204	-1048507	Veřejná telefonní linka	telefonní linka	Gold	0,05	- Kč	800,00 Kč	- Kč		313559087	1 920,00 Kč	0	
1323	199		Protivín	Paseky		43		39811	14.258600495042856 49.248815828871095	-767254	-1133785	Internet	Rychlost 6 Mbps/512 kbps	Silver	1	- Kč	1 200,00 Kč	- Kč			57 600,00 Kč	0	
1323	199		Protivín	Paseky		43		39811	14.258600495042856 49.248815828871095	-767254	-1133785	Veřejná telefonní linka	telefonní linka	Silver	1	- Kč	400,00 Kč	- Kč		382211681	19 200,00 Kč	0	
1323	199		Protivín	Paseky		43		39811	14.258600495042856 49.248815828871095	-767254	-1133785	Datová konektivita	Rychlost 6 Mbps/512 kbps	Gold	0,1	- Kč	1 500,00 Kč	200,00 Kč	VPN IS		7 920,00 Kč	0	
1323	199		Protivín	Paseky		43		39811	14.258600495042856 49.248815828871095	-767254	-1133785	Datová konektivita	Rychlost 6 Mbps/512 kbps	Silver	0,05	- Kč	1 300,00 Kč	200,00 Kč	VPN IS		3 480,00 Kč	0	
1323	199		Protivín	Paseky		43		39811	14.258600495042856 49.248815828871095	-767254	-1133785	Internet	Rychlost 6 Mbps/512 kbps	Gold	0,05	- Kč	1 500,00 Kč	- Kč			3 600,00 Kč	0	
1323	199		Protivín	Paseky		43		39811	14.258600495042856 49.248815828871095	-767254	-1133785	Veřejná telefonní linka	telefonní linka	Gold	0,05	- Kč	800,00 Kč	- Kč		382211681	1 920,00 Kč	0	
1328	199		Protivín	Štětice		42		39811	14.121211986099016 49.227251626676107	-777495	-1134766	Internet	Rychlost 4 Mbps/512 kbps	Silver	0	- Kč	- Kč	- Kč			- Kč	0	Služba zrušena
1328	199		Protivín	Štětice		42		39811	14.121211986099016 49.227251626676107	-777495	-1134766	Datová konektivita	Rychlost 4 Mbps/512 kbps	Gold	0,1	- Kč	1 400,00 Kč	200,00 Kč	VPN IS		7 440,00 Kč	0	
1328	199		Protivín	Štětice		42		39811	14.121211986099016 49.227251626676107	-777495	-1134766	Datová konektivita	Rychlost 4 Mbps/512 kbps	Silver	0,05	- Kč	1 200,00 Kč	200,00 Kč	VPN IS		3 240,00 Kč	0	
1328	199		Protivín	Štětice		42		39811	14.121211986099016 49.227251626676107	-777495	-1134766	Internet	Rychlost 4 Mbps/512 kbps	Gold	0	- Kč	- Kč	- Kč			- Kč	0	Služba zrušena
1353	205		Lišov	Velevčvín	Velevčvín	1		37372	14.58293577448249 49.052065509527232	-746797	-1158686	Veřejná telefonní linka	telefonní linka	Silver	0	- Kč	- Kč	- Kč		387994460	- Kč	0	Služba zrušena
1353	205		Lišov	Velevčvín	Velevčvín	1		37372	14.58293577448249 49.052065509527232	-746797	-1158686	Veřejná telefonní linka	telefonní linka	Gold	0	- Kč	- Kč	- Kč		387994460	- Kč	0	Služba zrušena
1373	212		Švihov	Stropčice		24		34012	13.331114074627839 49.506651754505107	-829749	-1095674	Internet	Rychlost 4 Mbps/512 kbps	Silver	1	- Kč	3 600,00 Kč	- Kč			172 800,00 Kč	0	
1373	212		Švihov	Stropčice		24		34012	13.331114074627839 49.506651754505107	-829749	-1095674	Datová konektivita	Rychlost 4 Mbps/512 kbps	Gold	0,1	- Kč	4 100,00 Kč	200,00 Kč	VPN IS		20 400,00 Kč	0	
1373	212		Švihov	Stropčice		24		34012	13.331114074627839 49.506651754505107	-829749	-1095674	Datová konektivita	Rychlost 4 Mbps/512 kbps	Silver	0,05	- Kč	4 000,00 Kč</						

ID LČR	OJ	Obec	Část obce	Ulice	ČP	ČOR	PSČ	GPS	JTSK X	JTSK Y	typ služby	služba	SLA	počet ks	jednotková cena (zřizovací poplatek) pro jedno DC	jednotková cena (měsíční) pro jedno DC	jednotková cena (měsíční) příplatek pro druhý DC	Datová konektivita - VPN ID	Veřejná telefonní linka - telefonní číslo	celkem cena	kontrola správnosti vyplnění	Popis změny
1595	111	Jablunkov		Žihla	900		73991	18.775800198206952 49.569500998701479	-437579	-1133981	Datová konektivita (maximální)	Rychlost 50 Mbps	Gold	0,05	10 500,00 Kč	12 000,00 Kč	200,00 Kč	VPN IS		29 685,00 Kč	0	
1595	111	Jablunkov		Žihla	900		73991	18.775800198206952 49.569500998701479	-437579	-1133981	Datová konektivita (pro IPT)	Rychlost 128 kbps	Gold	0,05	- Kč	400,00 Kč	- Kč	VPN hlas		960,00 Kč	0	
1602	5	Lenora		Zátoň	1		38451	13.799227091867941 48.943951861446685	-805262	-1162603	Datová konektivita	Rychlost 10 Mbps	Gold	1	- Kč	5 900,00 Kč	200,00 Kč	VPN IS		290 400,00 Kč	0	
1602	5	Lenora		Zátoň	1		38451	13.799227091867941 48.943951861446685	-805262	-1162603	Veřejná telefonní linka	telefonní linka	Silver	1	- Kč	400,00 Kč	- Kč		388436122	19 200,00 Kč	0	
1602	5	Lenora		Zátoň	1		38451	13.799227091867941 48.943951861446685	-805262	-1162603	Datová konektivita (maximální)	Rychlost 20 Mbps	Silver	0,1	10 500,00 Kč	10 000,00 Kč	200,00 Kč	VPN IS		49 770,00 Kč	0	
1602	5	Lenora		Zátoň	1		38451	13.799227091867941 48.943951861446685	-805262	-1162603	Datová konektivita	Rychlost 10 Mbps	Silver	0,05	- Kč	9 000,00 Kč	200,00 Kč	VPN IS		21 960,00 Kč	0	
1602	5	Lenora		Zátoň	1		38451	13.799227091867941 48.943951861446685	-805262	-1162603	Datová konektivita (maximální)	Rychlost 20 Mbps	Gold	0,05	10 500,00 Kč	11 000,00 Kč	200,00 Kč	VPN IS		27 285,00 Kč	0	
1602	5	Lenora		Zátoň	1		38451	13.799227091867941 48.943951861446685	-805262	-1162603	Veřejná telefonní linka	telefonní linka	Gold	0,05	- Kč	800,00 Kč	- Kč		388436122	1 920,00 Kč	0	
1604	9	Lázně Kynžvart		5. května	190		35491	12.629688899517935 50.006286684839964	-871040	-1032927	Internet	Rychlost 4 Mbps/512 kbps	Silver	1	- Kč	800,00 Kč	- Kč			38 400,00 Kč	0	
1604	9	Lázně Kynžvart		5. května	190		35491	12.629688899517935 50.006286684839964	-871040	-1032927	Veřejná telefonní linka	telefonní linka	Silver	1	- Kč	400,00 Kč	- Kč			19 200,00 Kč	0	
1604	9	Lázně Kynžvart		5. května	190		35491	12.629688899517935 50.006286684839964	-871040	-1032927	Datová konektivita	Rychlost 10 Mbps	Gold	0,1	- Kč	9 500,00 Kč	200,00 Kč	VPN IS		46 320,00 Kč	0	
1604	9	Lázně Kynžvart		5. května	190		35491	12.629688899517935 50.006286684839964	-871040	-1032927	Datová konektivita (maximální)	Rychlost 20 Mbps	Silver	0,1	- Kč	10 000,00 Kč	200,00 Kč	VPN IS		48 720,00 Kč	0	
1604	9	Lázně Kynžvart		5. května	190		35491	12.629688899517935 50.006286684839964	-871040	-1032927	Datová konektivita	Rychlost 10 Mbps	Silver	0,05	- Kč	9 000,00 Kč	200,00 Kč	VPN IS		21 960,00 Kč	0	
1604	9	Lázně Kynžvart		5. května	190		35491	12.629688899517935 50.006286684839964	-871040	-1032927	Datová konektivita (maximální)	Rychlost 20 Mbps	Gold	0,05	- Kč	11 000,00 Kč	200,00 Kč	VPN IS		26 760,00 Kč	0	
1604	9	Lázně Kynžvart		5. května	190		35491	12.629688899517935 50.006286684839964	-871040	-1032927	Internet	Rychlost 4 Mbps/512 kbps	Gold	0,05	- Kč	1 200,00 Kč	- Kč			2 880,00 Kč	0	
1604	9	Lázně Kynžvart		5. května	190		35491	12.629688899517935 50.006286684839964	-871040	-1032927	Veřejná telefonní linka	telefonní linka	Gold	0,05	- Kč	800,00 Kč	- Kč			1 920,00 Kč	0	
1639	111	Ropice	Ropice	Ropice	128		73961	18.61406269309332 49.705572642036849	-448012	-1117960	Internet	Rychlost 4 Mbps/512 kbps	Silver	1	- Kč	800,00 Kč	- Kč			38 400,00 Kč	0	Upraveno číslo OJ
1639	111	Ropice	Ropice	Ropice	128		73961	18.61406269309332 49.705572642036849	-448012	-1117960	Datová konektivita	Rychlost 4 Mbps/512 kbps	Gold	0,1	- Kč	1 400,00 Kč	200,00 Kč	VPN IS		7 440,00 Kč	0	
1639	111	Ropice	Ropice	Ropice	128		73961	18.61406269309332 49.705572642036849	-448012	-1117960	Datová konektivita	Rychlost 4 Mbps/512 kbps	Silver	0,05	- Kč	1 200,00 Kč	200,00 Kč	VPN IS		3 240,00 Kč	0	
1639	111	Ropice	Ropice	Ropice	128		73961	18.61406269309332 49.705572642036849	-448012	-1117960	Internet	Rychlost 4 Mbps/512 kbps	Gold	0,05	- Kč	1 200,00 Kč	- Kč			2 880,00 Kč	0	Upraveno číslo OJ
1656	230	Hájek		Hájek	61		36301	12.912573262746788 50.288184652321164	-846116	-1005167	Internet	Rychlost 4 Mbps/512 kbps	Silver	1	- Kč	800,00 Kč	- Kč			38 400,00 Kč	0	
1656	230	Hájek		Hájek	61		36301	12.912573262746788 50.288184652321164	-846116	-1005167	Veřejná telefonní linka	telefonní linka	Silver	1	- Kč	400,00 Kč	- Kč		353844179	19 200,00 Kč	0	
1656	230	Hájek		Hájek	61		36301	12.912573262746788 50.288184652321164	-846116	-1005167	Datová konektivita	Rychlost 4 Mbps/512 kbps	Gold	0,1	- Kč	1 400,00 Kč	200,00 Kč	VPN IS		7 440,00 Kč	0	
1656	230	Hájek		Hájek	61		36301	12.912573262746788 50.288184652321164	-846116	-1005167	Datová konektivita	Rychlost 4 Mbps/512 kbps	Silver	0,05	- Kč	1 200,00 Kč	200,00 Kč	VPN IS		3 240,00 Kč	0	
1656	230	Hájek		Hájek	61		36301	12.912573262746788 50.288184652321164	-846116	-1005167	Internet	Rychlost 4 Mbps/512 kbps	Gold	0,05	- Kč	1 200,00 Kč	- Kč			2 880,00 Kč	0	
1656	230	Hájek		Hájek	61		36301	12.912573262746788 50.288184652321164	-846116	-1005167	Veřejná telefonní linka	telefonní linka	Gold	0,05	- Kč	800,00 Kč	- Kč			1 920,00 Kč	0	
1710	182	Drahouš	Svatý Hubert	Svatý Hubert	4		27033	13.511830160740113 50.070727240157353	-807501	-1035591	Internet	Rychlost 4 Mbps/512 kbps	Silver	1	- Kč	1 200,00 Kč	- Kč			57 600,00 Kč	0	
1710	182	Drahouš	Svatý Hubert	Svatý Hubert	4		27033	13.511830160740113 50.070727240157353	-807501	-1035591	Datová konektivita	Rychlost 4 Mbps/512 kbps	Gold	0,1	- Kč	1 400,00 Kč	200,00 Kč	VPN IS		7 440,00 Kč	0	
1710	182	Drahouš	Svatý Hubert	Svatý Hubert	4		27033	13.511830160740113 50.070727240157353	-807501	-1035591	Datová konektivita	Rychlost 4 Mbps/512 kbps	Silver	0,05	- Kč	1 200,00 Kč	200,00 Kč	VPN IS		3 240,00 Kč	0	
1710	182	Drahouš	Svatý Hubert	Svatý Hubert	4		27033	13.511830160740113 50.070727240157353	-807501	-1035591	Internet	Rychlost 4 Mbps/512 kbps	Gold	0,05	- Kč	1 500,00 Kč	- Kč			3 600,00 Kč	0	
1711	179	Bílčohov			33		27374	13.905129548681126 50.258770039446787	-776653	-1018996	Internet	Rychlost 4 Mbps/512 kbps	Silver	1	- Kč	1 200,00 Kč	- Kč			57 600,00 Kč	0	
1711	179	Bílčohov			33		27374	13.905129548681126 50.258770039446787	-776653	-1018996	Datová konektivita	Rychlost 4 Mbps/512 kbps	Gold	0,1	- Kč	1 400,00 Kč	200,00 Kč	VPN IS		7 440,00 Kč	0	
1711	179	Bílčohov			33		27374	13.905129548681126 50.258770039446787	-776653	-1018996	Datová konektivita	Rychlost 4 Mbps/512 kbps	Silver	0,05	- Kč	1 200,00 Kč	200,00 Kč	VPN IS		3 240,00 Kč	0	
1711	179	Bílčohov			33		27374	13.905129548681126 50.258770039446787	-776653	-1018996	Internet	Rychlost 4 Mbps/512 kbps	Gold	0,05	- Kč	1 500,00 Kč	- Kč			3 600,00 Kč	0	
1713	179	Lužná		Stará správa	49		27051	13.786314353713973 50.138712235458684	-786970	-1030989	Internet	Rychlost 4 Mbps/512 kbps	Silver	1	- Kč	800,00 Kč	- Kč			38 400,00 Kč	0	
1713	179	Lužná		Stará správa	49		27051	13.786314353713973 50.138712235458684	-786970	-1030989	Veřejná telefonní linka	telefonní linka	Silver	1	- Kč	400,00 Kč	- Kč		313537875	19 200,00 Kč	0	
1713	179	Lužná		Stará správa	49		27051	13.786314353713973 50.138712235458684	-786970	-1030989	Datová konektivita	Rychlost 6 Mbps/512 kbps	Gold	0,1	- Kč	1 500,00 Kč	200,00 Kč	VPN IS		7 920,00 Kč	0	
1713	179	Lužná		Stará správa	49		27051	13.786314353713973 50.138712235458684	-786970	-1030989	Datová konektivita	Rychlost 6 Mbps/512 kbps	Silver	0,05	- Kč	1 300,00 Kč	200,00 Kč	VPN IS		3 480,00 Kč	0	
1713	179	Lužná		Stará správa	49		27051	13.786314353713973 50.138712235458684	-786970	-1030989	Internet	Rychlost 4 Mbps/512 kbps	Gold	0,05	- Kč	1 200,00 Kč	- Kč			2 880,00 Kč	0	
1713	179	Lužná		Stará správa	49		27051	13.786314353713973 50.138712235458684	-786970	-1030989	Veřejná telefonní linka	telefonní linka	Gold	0,05	- Kč	800,00 Kč	- Kč		313537875	1 920,00 Kč	0	
1717	179	Milý		Bor	59		27054	13.858809285188627 50.239163633531291	-780236	-1020680	Internet	Rychlost 4 Mbps/512 kbps	Silver	1	- Kč	1 200,00 Kč	- Kč			57 600,00 Kč	0	
1717	179	Milý		Bor	59		27054	13.858809285188627 50.239163633531291	-780236	-1020680	Veřejná telefonní linka	telefonní linka	Silver	1	- Kč	400,00 Kč	- Kč		313562323	19 200,00 Kč	0	
1717	179	Milý		Bor	59		27054	13.858809285188627 50.239163633531291	-780236	-1020680	Datová konektivita	Rychlost 4 Mbps/512 kbps	Gold	0,1	- Kč	1 400,00 Kč	200,00 Kč	VPN IS		7 440,00 Kč	0	
1717	179	Milý		Bor	59		27054	13.858809285188627 50.239163633531291	-780236	-1020680	Datová konektivita	Rychlost 4 Mbps/512 kbps	Silver	0,05	- Kč	1 200,00 Kč	200,00 Kč	VPN IS		3 240,00 Kč	0	
1717	179	Milý		Bor	59		27054	13.858809285188627 50.239163633531291	-780236	-1020680	Internet	Rychlost 4 Mbps/512 kbps	Gold	0,05	- Kč	1 500,00 Kč	- Kč			3 600,00 Kč	0	
1717	179	Milý		Bor	59		27054	13.858809285188627 50.239163633531291	-780236	-1020680	Veřejná telefonní linka	telefonní linka	Gold	0,05	- Kč	800,00 Kč	- Kč		313562323	1 920,00 Kč	0	
1727	199	Sedlice	Holušice		22		38801	13.988384143784792 49.361771005065336	-784949	-1118592	Internet	Rychlost 4 Mbps/512 kbps	Silver	1	- Kč	800,00 Kč	- Kč			38 400,00 Kč	0	
1727	199	Sedlice	Holušice		22		38801	13.988														

ID	LCR	OJ	Obec	Část obce	Ulice	ČP	ČOR	PSČ	GPS	JTSX X	JTSX Y	typ služby	služba	SLA	počet ks	jednotková cena (zřizovací poplatek) pro jedno DC	jednotková cena (měsíční) pro jedno DC	jednotková cena (měsíční) příplatek pro druhé DC	Datová konektivita - VPN ID	Veřejná telefonní linka - telefonní číslo	celkem cena	kontrola správnosti vyplnění	Popis změny	
2040	952		Třebíč	hájkova	Hájkova	1305	2	67400	15.885452244123913	49.210546503864251	-650287	-1153138	Datová konektivita	Rychlost 8 Mbps	Silver	0,05	- Kč	8 500,00 Kč	200,00 Kč	VPN IS		20 760,00 Kč	0	
2040	952		Třebíč	hájkova	Hájkova	1305	2	67400	15.885452244123913	49.210546503864251	-650287	-1153138	Datová konektivita (maximální)	Rychlost 10 Mbps	Gold	0,05	- Kč	9 500,00 Kč	200,00 Kč	VPN IS		23 160,00 Kč	0	
2040	952		Třebíč	hájkova	Hájkova	1305	2	67400	15.885452244123913	49.210546503864251	-650287	-1153138	Datová konektivita (pro IPT)	Rychlost 384 kbps	Gold	0,05	- Kč	700,00 Kč	- Kč	VPN hlas		1 680,00 Kč	0	
2040	952		Třebíč	hájkova	Hájkova	1305	2	67400	15.885452244123913	49.210546503864251	-650287	-1153138	Veřejná telefonní linka	telefonní linka	Gold	0,05	- Kč	800,00 Kč	- Kč			1 920,00 Kč	0	
2041	209		Sušice	Vošovy	Vošovy	21		34201	13.491000804784251	49.210117714622854	-823201	-1130021	Internet	Rychlost 4 Mbps/512 kbps	Silver	1	- Kč	800,00 Kč	- Kč			38 400,00 Kč	0	
2041	209		Sušice	Vošovy	Vošovy	21		34201	13.491000804784251	49.210117714622854	-823201	-1130021	Internet	Rychlost 4 Mbps/512 kbps	Gold	0,05	- Kč	1 200,00 Kč	- Kč			2 880,00 Kč	0	
2042	222		Rybník		Rybník	81		34525	12.674447024120504	49.517009139224172	-876550	-1087162	Internet	Rychlost 4 Mbps/512 kbps	Silver	1	8 925,00 Kč	2 200,00 Kč	- Kč			114 525,00 Kč	0	
2042	222		Rybník		Rybník	81		34525	12.674447024120504	49.517009139224172	-876550	-1087162	Internet	Rychlost 4 Mbps/512 kbps	Gold	0,05	66 150,00 Kč	2 500,00 Kč	- Kč			9 307,50 Kč	0	
2043	222		Rybník		Rybník	6		34525	12.675947866892521	49.512633773058127	-876520	-1087659	Internet	Rychlost 4 Mbps/512 kbps	Silver	1	- Kč	800,00 Kč	- Kč			38 400,00 Kč	0	
2043	222		Rybník		Rybník	6		34525	12.675947866892521	49.512633773058127	-876520	-1087659	Internet	Rychlost 4 Mbps/512 kbps	Gold	0,05	- Kč	1 200,00 Kč	- Kč			2 880,00 Kč	0	
2044	236		Lbín		Lbín	68		41201	14.126604790118487	50.582446278186467	-755973	-985587	Internet	Rychlost 4 Mbps/512 kbps	Silver	1	8 925,00 Kč	2 200,00 Kč	- Kč			114 525,00 Kč	0	
2044	236		Lbín		Lbín	68		41201	14.126604790118487	50.582446278186467	-755973	-985587	Internet	Rychlost 4 Mbps/512 kbps	Gold	0,05	525 000,00 Kč	2 800,00 Kč	- Kč			32 970,00 Kč	0	
2045	5		Křemže		Náměstí	8		38201	14.305229871444901	48.905886636084773	-769148	-1172027	Datová konektivita	Rychlost 10 Mbps	Gold	1	- Kč	5 900,00 Kč	200,00 Kč	VPN IS		290 400,00 Kč	0	
2045	5		Křemže		Náměstí	8		38201	14.305229871444901	48.905886636084773	-769148	-1172027	Datová konektivita (maximální)	Rychlost 20 Mbps	Silver	0,1	- Kč	10 000,00 Kč	200,00 Kč	VPN IS		48 720,00 Kč	0	
2045	5		Křemže		Náměstí	8		38201	14.305229871444901	48.905886636084773	-769148	-1172027	Datová konektivita	Rychlost 10 Mbps	Silver	0,05	- Kč	9 000,00 Kč	200,00 Kč	VPN IS		21 960,00 Kč	0	
2045	5		Křemže		Náměstí	8		38201	14.305229871444901	48.905886636084773	-769148	-1172027	Datová konektivita (maximální)	Rychlost 20 Mbps	Gold	0,05	- Kč	11 000,00 Kč	200,00 Kč	VPN IS		26 760,00 Kč	0	
2046	6		Sázava		Kláštterní	79		28506	14.895971847783848	49.87419043334356	-712227	-1071056	Datová konektivita	Rychlost 10 Mbps	Gold	1	- Kč	5 900,00 Kč	200,00 Kč	VPN IS		290 400,00 Kč	0	
2046	6		Sázava		Kláštterní	79		28506	14.895971847783848	49.87419043334356	-712227	-1071056	Datová konektivita (maximální)	Rychlost 20 Mbps	Silver	0,1	- Kč	10 000,00 Kč	200,00 Kč	VPN IS		48 720,00 Kč	0	
2046	6		Sázava		Kláštterní	79		28506	14.895971847783848	49.87419043334356	-712227	-1071056	Datová konektivita	Rychlost 10 Mbps	Silver	0,05	- Kč	9 000,00 Kč	200,00 Kč	VPN IS		21 960,00 Kč	0	
2046	6		Sázava		Kláštterní	79		28506	14.895971847783848	49.87419043334356	-712227	-1071056	Datová konektivita (maximální)	Rychlost 20 Mbps	Gold	0,05	- Kč	11 000,00 Kč	200,00 Kč	VPN IS		26 760,00 Kč	0	
2047	9		Svobodka		Svobodka	71		34701	12.582433176318142	49.81293201002773	-877839	-1053610	Datová konektivita	Rychlost 4 Mbps/512 kbps	Gold	1	10 500,00 Kč	4 800,00 Kč	200,00 Kč	VPN IS		248 100,00 Kč	0	
2047	9		Svobodka		Svobodka	71		34701	12.582433176318142	49.81293201002773	-877839	-1053610	Datová konektivita	Rychlost 4 Mbps/512 kbps	Silver	0,05	10 500,00 Kč	4 700,00 Kč	200,00 Kč	VPN IS		12 165,00 Kč	0	
2048	9		Tachov		Husitská	26		34701	12.631691320368448	49.795998231125068	-874641	-1056037	Datová konektivita	Rychlost 4 Mbps/512 kbps	Gold	1	- Kč	1 000,00 Kč	200,00 Kč	VPN IS		55 200,00 Kč	0	
2048	9		Tachov		Husitská	26		34701	12.631691320368448	49.795998231125068	-874641	-1056037	Datová konektivita	Rychlost 4 Mbps/512 kbps	Silver	0,05	- Kč	1 200,00 Kč	200,00 Kč	VPN IS		3 240,00 Kč	0	
2049	9		Dlouhý Újezd		Dlouhý Újezd	153		34701	12.627258037531004	49.769937181817477	-875420	-1058847	Datová konektivita	Rychlost 4 Mbps/512 kbps	Gold	1	- Kč	1 000,00 Kč	200,00 Kč	VPN IS		55 200,00 Kč	0	
2049	9		Dlouhý Újezd		Dlouhý Újezd	153		34701	12.627258037531004	49.769937181817477	-875420	-1058847	Datová konektivita	Rychlost 4 Mbps/512 kbps	Silver	0,05	- Kč	1 200,00 Kč	200,00 Kč	VPN IS		3 240,00 Kč	0	
2050	9		Chodová Planá		Pivovarská	151		34813	12.728401314763026	49.892366048965407	-866066	-1046565	Datová konektivita	Rychlost 10 Mbps	Gold	1	10 500,00 Kč	5 900,00 Kč	200,00 Kč	VPN IS		300 900,00 Kč	0	
2050	9		Chodová Planá		Pivovarská	151		34813	12.728401314763026	49.892366048965407	-866066	-1046565	Datová konektivita (maximální)	Rychlost 20 Mbps	Silver	0,1	10 500,00 Kč	10 000,00 Kč	200,00 Kč	VPN IS		49 770,00 Kč	0	
2050	9		Chodová Planá		Pivovarská	151		34813	12.728401314763026	49.892366048965407	-866066	-1046565	Datová konektivita	Rychlost 10 Mbps	Silver	0,05	10 500,00 Kč	9 000,00 Kč	200,00 Kč	VPN IS		22 485,00 Kč	0	
2050	9		Chodová Planá		Pivovarská	151		34813	12.728401314763026	49.892366048965407	-866066	-1046565	Datová konektivita (maximální)	Rychlost 20 Mbps	Gold	0,05	10 500,00 Kč	11 000,00 Kč	200,00 Kč	VPN IS		27 285,00 Kč	0	
2051	9		Boumou		Stará Rota	115		34815	12.557847922645767	49.896540464049188	-878088	-1044147	Datová konektivita	Rychlost 10 Mbps	Gold	1	10 500,00 Kč	5 900,00 Kč	200,00 Kč	VPN IS		300 900,00 Kč	0	
2051	9		Boumou		Stará Rota	115		34815	12.557847922645767	49.896540464049188	-878088	-1044147	Datová konektivita (maximální)	Rychlost 20 Mbps	Silver	0,1	10 500,00 Kč	10 000,00 Kč	200,00 Kč	VPN IS		49 770,00 Kč	0	
2051	9		Boumou		Stará Rota	115		34815	12.557847922645767	49.896540464049188	-878088	-1044147	Datová konektivita	Rychlost 10 Mbps	Silver	0,05	10 500,00 Kč	9 000,00 Kč	200,00 Kč	VPN IS		22 485,00 Kč	0	
2051	9		Boumou		Stará Rota	115		34815	12.557847922645767	49.896540464049188	-878088	-1044147	Datová konektivita (maximální)	Rychlost 20 Mbps	Gold	0,05	10 500,00 Kč	11 000,00 Kč	200,00 Kč	VPN IS		27 285,00 Kč	0	
2052	9		Dlouhý Újezd		Dlouhý Újezd	153		34701	12.62728051493537	49.769966400071127	-875418	-1058844	Datová konektivita	Rychlost 4 Mbps/512 kbps	Gold	1	- Kč	1 000,00 Kč	200,00 Kč	VPN IS		55 200,00 Kč	0	
2052	9		Dlouhý Újezd		Dlouhý Újezd	153		34701	12.62728051493537	49.769966400071127	-875418	-1058844	Datová konektivita	Rychlost 4 Mbps/512 kbps	Silver	0,05	- Kč	1 200,00 Kč	200,00 Kč	VPN IS		3 240,00 Kč	0	
2054	955		Plzeň		Slovanská alej	36		32600	13.411030015869967	49.727660341943142	-820348	-1072241	Datová konektivita	Rychlost 20 Mbps	Gold	1	- Kč	6 500,00 Kč	200,00 Kč	VPN IS		319 200,00 Kč	0	
2054	955		Plzeň		Slovanská alej	36		32600	13.411030015869967	49.727660341943142	-820348	-1072241	Datová konektivita (pro IPT)	Rychlost 512 kbps	Silver	1	- Kč	600,00 Kč	- Kč	VPN hlas		280 800,00 Kč	0	
2054	955		Plzeň		Slovanská alej	36		32600	13.411030015869967	49.727660341943142	-820348	-1072241	Datová konektivita	Rychlost 20 Mbps	Silver	0,05	- Kč	10 000,00 Kč	200,00 Kč	VPN IS		24 360,00 Kč	0	
2054	955		Plzeň		Slovanská alej	36		32600	13.411030015869967	49.727660341943142	-820348	-1072241	Datová konektivita (pro IPT)	Rychlost 512 kbps	Gold	0,05	- Kč	900,00 Kč	- Kč	VPN hlas		2 160,00 Kč	0	
2100	180		Nižbor		Nižbor	268		26705	50.0043167, 14.0012000		-773888	-1047986	Datová konektivita	Rychlost 20 Mbps	Gold	1	- Kč	6 500,00 Kč	200,00 Kč	VPN IS		319 200,00 Kč	0	Služba přidána
2100	180		Nižbor		Nižbor	268		26705	50.0043167, 14.0012000		-773888	-1047986	Datová konektivita (pro IPT)	Rychlost 128 kbps	Silver	1	- Kč	300,00 Kč	- Kč	VPN hlas		14 400,00 Kč	0	Služba přidána
2100	180		Nižbor		Nižbor	268		26705	50.0043167, 14.0012000		-773888	-1047986	Datová konektivita (maximální)	Rychlost 50 Mbps	Silver	0,1	- Kč	11 500,00 Kč	200,00 Kč	VPN IS		55 920,00 Kč	0	Služba přidána
2100	180		Nižbor		Nižbor	268		26705	50.0043167, 14.0012000		-773888	-1047986	Datová konektivita	Rychlost 20 Mbps	Silver	0,05	- Kč	10 000,00 Kč	200,00 Kč	VPN IS		24 360,00 Kč	0	Služba přidána
2100	180		Nižbor		Nižbor	268		26705	50.0043167, 14.0012000		-773888	-1047986	Datová konektivita (maximální)	Rychlost 50 Mbps	Gold	0,05	- Kč	12 000,00 Kč	200,00 Kč	VPN IS				

ID LČR	OJ	Obec	Část obce	Ulice	ČP	ČOR	PSČ	GPS	JTSK X	JTSK Y	typ služby	služba	SLA	počet ks	jednotková cena (zřizovací poplatek) pro jedno DC	jednotková cena (měsíční) pro jedno DC	jednotková cena (měsíční) příplatek pro druhé DC	Datová konektivita - VPN ID	Veřejná telefonní linka - telefonní číslo	celkem cena	kontrola správnosti vyplnění	Popis změny
197	99	Hradec Králové		Přemyslova	1106	19	50008	15.861740491486088 50.175661850135427	-639412	-1046342	Hlasové propojení	Hlasové propojení s kapacitou 50 k	Gold	1	- Kč	3 000,00 Kč	- Kč			144 000,00 Kč	0	
197	99	Hradec Králové		Přemyslova	1106	19	50008	15.861740491486088 50.175661850135427	-639412	-1046342	Internet (redundantní do obou	Rychlost 500 Mbps	Silver	0,05	- Kč	14 500,00 Kč	- Kč			34 800,00 Kč	0	
197	99	Hradec Králové		Přemyslova	1106	19	50008	15.861740491486088 50.175661850135427	-639412	-1046342	Internet (redundantní do obou	Rychlost 1 Gbps	Silver	0,05	- Kč	17 000,00 Kč	- Kč			40 800,00 Kč	0	
197	99	Hradec Králové		Přemyslova	1106	19	50008	15.861740491486088 50.175661850135427	-639412	-1046342	Hlasové propojení	Hlasové propojení s kapacitou 50 k	Silver	0,05	- Kč	2 500,00 Kč	- Kč			6 000,00 Kč	0	
9999	99	DC Týniště nad Orlicí	Týniště nad Orlicí	Za Drahou	191		51721	16.072051380837131 50.161733793823466	-624667	-1049622	Internet (redundantní do obou	Rychlost 500 Mbps	Gold	1	- Kč	14 900,00 Kč	- Kč			715 200,00 Kč	0	
9999	99	DC Týniště nad Orlicí	Týniště nad Orlicí	Za Drahou	191		51721	16.072051380837131 50.161733793823466	-624667	-1049622	Internet (redundantní do obou	Rychlost 1 Gbps	Gold	0,1	- Kč	18 000,00 Kč	- Kč			86 400,00 Kč	0	
9999	99	DC Týniště nad Orlicí	Týniště nad Orlicí	Za Drahou	191		51721	16.072051380837131 50.161733793823466	-624667	-1049622	Hlasové propojení	Hlasové propojení s kapacitou 50 k	Gold	1	- Kč	3 000,00 Kč	- Kč			144 000,00 Kč	0	
9999	99	DC Týniště nad Orlicí	Týniště nad Orlicí	Za Drahou	191		51721	16.072051380837131 50.161733793823466	-624667	-1049622	Internet (redundantní do obou	Rychlost 500 Mbps	Silver	0,05	- Kč	14 500,00 Kč	- Kč			34 800,00 Kč	0	
9999	99	DC Týniště nad Orlicí	Týniště nad Orlicí	Za Drahou	191		51721	16.072051380837131 50.161733793823466	-624667	-1049622	Internet (redundantní do obou	Rychlost 1 Gbps	Silver	0,05	- Kč	17 000,00 Kč	- Kč			40 800,00 Kč	0	
9999	99	DC Týniště nad Orlicí	Týniště nad Orlicí	Za Drahou	191		51721	16.072051380837131 50.161733793823466	-624667	-1049622	Hlasové propojení	Hlasové propojení s kapacitou 50 k	Silver	0,05	- Kč	2 500,00 Kč	- Kč			6 000,00 Kč	0	

Ostatni naklady

ID	OJ	Obec	Část obce	Ulice	ČP	ČO R	PSČ	GPS	JTSK X	JTSK Y	popis položky	počet ks	2 500 000,00 Kč jednotková cena (zřizovací poplatek)	2 500 000,00 Kč celkem cena	0 kontrola správnosti vyplnění
9999	99	DC Týniště nad Orlicí	Týniště nad Orlicí	Za Drahou	191		51721	16.072051380837131 50.161733793823466	-624667	-1049622	Pořízení a instalace technologie pro připojení DC Týniště nad Orlicí k síti	1	2 500 000,00 Kč	2 500 000,00 Kč	0

#	Druh požadovaných služeb - aktuální stav dle typu připojení	Jednotka		Počet jednotek za měsíc		DPH v %		0
typ připojení provoz IPT								
vnitrostání odchozí hovory								
	- do pevných sítí v ČR	1 minuta		16 000		21		
	- do sítě mobilních operátorů	1 minuta		14 000		21		
mezinárodní volání								
	- odchozí (země EU)	1 minuta		100		21		
	- odchozí (zbytek světa)	1 minuta		50		21		
typ připojení HTS								
vnitrostání odchozí hovory								
	- do pevných sítí v ČR	1 minuta		3 400		21		
	- do sítě mobilních operátorů	1 minuta		2 000		21		
mezinárodní volání								
	- odchozí (země EU)	1 minuta		100		21		
	- odchozí (zbytek světa)	1 minuta		50		21		
typ připojení ISDN2								
vnitrostání odchozí hovory								
	- do pevných sítí v ČR	1 minuta		300		21		
	- do sítě mobilních operátorů	1 minuta		400		21		
mezinárodní volání								
	- odchozí (země EU)	1 minuta		100		21		
	- odchozí (zbytek světa)	1 minuta		50		21		
typ připojení ISDN30								
vnitrostání odchozí hovory								
	- do pevných sítí v ČR	1 minuta		300		21		
	- do sítě mobilních operátorů	1 minuta		300		21		
mezinárodní volání								
	- odchozí (země EU)	1 minuta		100		21		
	- odchozí (zbytek světa)	1 minuta		50		21		
#	Druh požadovaných služeb	Jednotka	Cena bez DPH/ jednotka	Počet jednotek za měsíc	Cena bez DPH za 1 průměrný měsíc	DPH v %	Cena vč. DPH za 1 průměrný měsíc	
Cenový plán 1								
vnitrostání odchozí hovory								
	- do pevných sítí v ČR	1 minuta	0,10 Kč	20 000	2 000,00 Kč	21	2 420,00 Kč	0
	- do sítě mobilních operátorů	1 minuta	0,35 Kč	16 700	5 845,00 Kč	21	7 072,45 Kč	0
mezinárodní volání								
	- odchozí (země EU)	1 minuta	1,00 Kč	400	400,00 Kč	21	484,00 Kč	0
	- odchozí (zbytek světa)	1 minuta	11,00 Kč	200	2 200,00 Kč	21	2 662,00 Kč	0
NABÍDKOVÁ CENA ZA JEDEN MĚSÍC BEZ DPH					10 445,00 Kč			

ID LČR	OJ	Obec	Část obce	Ulice	ČP	ČOR	PSČ	GPS	JTSK X	JTSK Y	Baliček	Minimální požadovaná rychlost	Maximální požadovaná rychlost	Typ OU
4	177	Praha		Staroklánovická	79		19016	14.665122637108395 50.086044880497077	-725539	-1045521	936	Rychlost 4 Mbps/512 kbps	Rychlost 4 Mbps/512 kbps	revír
5	6	Cerhovice	Újezd	Újezd	33		26761	13.81424493788148 49.829325993050638	-789962	-1065326	6	Rychlost 10 Mbps	Rychlost 20 Mbps	polesí
8	180	Svatá	Svatá		203		26751	13.95474125751641 49.937861675905019	-778238	-1054828	933	Rychlost 4 Mbps/512 kbps	Rychlost 4 Mbps/512 kbps	revír
11	180	Chyňava	Chyňava		188		26707	14.021884271343652 50.033341470813077	-771964	-1045001	933	Rychlost 4 Mbps/512 kbps	Rychlost 4 Mbps/512 kbps	revír
12	170	Hořice		Gothardská	2276		50801	15.643164852493676 50.363894813287949	-652399	-1023703	919	Rychlost 20 Mbps	Rychlost 50 Mbps	LS
15	179	Lužná	Lužná II	9. května	254		27051	13.773688883829037 50.144135780004348	-787775	-1030261	933	Rychlost 20 Mbps	Rychlost 50 Mbps	LS
17	180	Křivoklát	Křivoklát		3		27023	13.879105758083307 50.038193074092881	-782011	-1043009	933	Rychlost 8 Mbps	Rychlost 10 Mbps	detašované pracoviště
18	180	Křivoklát			43		27023	13.885801029877332 50.038303628725217	-781534	-1043065	933	Rychlost 20 Mbps	Rychlost 50 Mbps	LS
24	6	Benešov	Konopiště	Želetinka	12		25601	14.667009946250069 49.790265843182503	-729783	-1078142	6	Rychlost 50 Mbps	Rychlost 100 Mbps	LZ
26	954	Benešov	Benešov	Tyršova	1902		25601	14.683674766189219 49.780598679636952	-728737	-1079367	933	Rychlost 20 Mbps	Rychlost 50 Mbps	OST
29	6	Benešov	Konopiště		17		25601	14.657343450125305 49.782153166600104	-730593	-1078943	6	Rychlost 10 Mbps	Rychlost 20 Mbps	polesí
30	6	Benešov	Chlístov	Žabovřesky	2		25601	14.661361287050369 49.794590794646552	-730122	-1077611	6	Rychlost 10 Mbps	Rychlost 20 Mbps	polesí
38	6	Dobříš	Dobříš	Rukavičkářská	1038		26301	14.17938472083368 49.790820540035106	-764556	-1073296	6	Rychlost 1 Mbps	Rychlost 1 Mbps	polesí
42	6	Mníšek pod Brdy	Mníšek pod Brdy	náměstí F. X. Svobod	61		25210	14.259277593802778 49.866512469203244	-757694	-1065758	6	Rychlost 10 Mbps	Rychlost 20 Mbps	polesí
45	6	Višňová	Višňová	Višňová 104	104		26101	14.147719052002175 49.693252142866655	-768332	-1083721	6	Rychlost 10 Mbps	Rychlost 20 Mbps	polesí
47	6	Jince		Čenkov	3		26223	14.024224952663481 49.774844533862854	-775868	-1073484	6	Rychlost 6 Mbps/512 kbps	Rychlost 6 Mbps/512 kbps	polesí
51	6	Sedlčany	Sedlčany	Na červeném Hrádku	754		26401	14.449434311591251 49.657788970458206	-747309	-1090631	6	Rychlost 10 Mbps	Rychlost 20 Mbps	polesí
57	177	Brandýs nad Labem-St	Stará Boleslav	Nábřeží	120	5	25001	14.669454380424364 50.189055393891316	-723708	-1034207	936	Rychlost 20 Mbps	Rychlost 50 Mbps	LS
63	6	Kácov	Kácov	Nová	308		28509	15.025767772523366 49.779977997268539	-704321	-1082653	6	Rychlost 10 Mbps	Rychlost 20 Mbps	polesí
64	157	Bratčice	Bratčice		68		28601	15.418984632133336 49.852709900837581	-675232	-1078186	919	Rychlost 4 Mbps/512 kbps	Rychlost 4 Mbps/512 kbps	revír
70	229	Kraslice		Tyršova	648	30	35801	12.512973106582317 50.329607557931787	-873485	-996093	932	Rychlost 20 Mbps	Rychlost 50 Mbps	LS
73	9	Krásno		Náměstí	11		35731	12.790616009536773 50.108822865868689	-857850	-1023500	9	Rychlost 10 Mbps	Rychlost 20 Mbps	polesí
76	9	Březová	Kostelní Bříza		21		35601	12.62248929803755 50.116541150585071	-869585	-1020740	9	Rychlost 10 Mbps	Rychlost 20 Mbps	polesí
77	226	Toužim	Toužim	Plzeňská	580		36401	12.993296648894637 50.046878466422342	-844601	-1032576	932	Rychlost 20 Mbps	Rychlost 50 Mbps	LS
83	9	Lázně Kynžvart		K Pramenům	217		35491	12.63065321693497 50.006779126379506	-870963	-1032884	9	Rychlost 50 Mbps	Rychlost 100 Mbps	LZ
84	228	Františkovy Lázně	Slatina	Chebská	34	8	35101	12.352412688034686 50.110671238129697	-888752	-1018255	932	Rychlost 20 Mbps	Rychlost 50 Mbps	LS
87	9	Stará Voda	Stará Voda		111		35301	12.615834155715335 49.993692315230057	-872245	-1034151	9	Rychlost 10 Mbps	Rychlost 20 Mbps	polesí
88	9	Lázně Kynžvart		Nádražní			35491	12.62816456923481 50.003695396222383	-871194	-1033194	9	Rychlost 10 Mbps	Rychlost 20 Mbps	polesí
92	182	Žihle	Nový Dvůr	Nový Dvůr	17		33165	13.313417498012887 50.05940223527592	-821734	-1034710	933	Rychlost 4 Mbps/512 kbps	Rychlost 4 Mbps/512 kbps	revír
94	217	Stříbro	Stříbro	Na Vinici	1453		34901	12.991271678847461 49.751080099354667	-849852	-1065053	930	Rychlost 20 Mbps	Rychlost 50 Mbps	LS
95	223	Tachov	Tachov	Husitská	27		34701	12.632016482458486 49.79615645758647	-874615	-1056024	932	Rychlost 20 Mbps	Rychlost 50 Mbps	LS
96	220	Klatovy	Klatovy III	Voříšskova	259		33901	13.2828053140666115 49.396710699963194	-835059	-1107232	930	Rychlost 20 Mbps	Rychlost 50 Mbps	LS
97	209	Železná Ruda	Železná Ruda	Šumavská	4		34004	13.234461186206639 49.138852428962856	-842886	-1135046	930	Rychlost 20 Mbps	Rychlost 50 Mbps	LS
101	212	Přeštice	Přeštice	Tř. 1. máje	1050		33401	13.326962464529387 49.580754128530785	-828804	-1087482	930	Rychlost 20 Mbps	Rychlost 50 Mbps	LS
105	222	Rybník	Rybník		69		34525	12.674777004387378 49.516765983830417	-876531	-1087192	930	Rychlost 4 Mbps/512 kbps	Rychlost 4 Mbps/512 kbps	revír
109	928	Vyšší Brod		K Vltavě	416		38273	14.312923320683531 48.619185346537073	-772979	-1203686	928	Rychlost 10 Mbps	Rychlost 20 Mbps	polesí
110	197	Tábor		Zavadišská	2095	7	39002	14.684513461996719 49.411661027774969	-734127	-1120042	928	Rychlost 20 Mbps	Rychlost 50 Mbps	LS
111	199	Vráž	Nová Vráž		44		39832	14.137339128310117 49.393379993445734	-773745	-1116637	928	Rychlost 6 Mbps/512 kbps	Rychlost 6 Mbps/512 kbps	revír
114	99	Písek		Roháčova	1201		39701	14.149986748126379 49.305600737864836	-774201	-1126432	99	Rychlost 8 Mbps	Rychlost 10 Mbps	detašované pracoviště
116	199	Vodňany		Tyršova	1066		38901	14.175251939478276 49.154349747098294	-774730	-1143344	928	Rychlost 20 Mbps	Rychlost 50 Mbps	LS
117	193	Jindřichův Hradec		Mládežnická	77		37701	14.994618018065356 49.139274096323426	-715719	-1153024	928	Rychlost 20 Mbps	Rychlost 50 Mbps	LS
118	192	Český Rudolec	Český Rudolec		15		37883	15.323674147045622 49.069457124085375	-692869	-1163766	918	Rychlost 20 Mbps	Rychlost 50 Mbps	LS
121	206	Nové Hradky		Vilová čtvrť	198		37333	14.790737678392722 48.78754349862951	-735608	-1189865	928	Rychlost 20 Mbps	Rychlost 50 Mbps	LS
122	928	České Budějovice	České Budějovice 4	Rudolfovská tř.	202	88	37001	14.495681225568704 48.978747044368802	-754220	-1165906	928	Rychlost 10 Mbps	Rychlost 10 Mbps	OST
123	205	Hluboká nad Vltavou	Hluboká nad Vltavou	Stará obora	302		37341	14.419863542401679 49.096028617398112	-757941	-1152231	928	Rychlost 4 Mbps/512 kbps	Rychlost 4 Mbps/512 kbps	revír
125	205	Hluboká nad Vltavou	Hluboká nad Vltavou	Karla Čapka	1171		37341	14.43309533303543 49.060413042786401	-757523	-1156286	928	Rychlost 20 Mbps	Rychlost 50 Mbps	LS
127	205	Vlkov	Vlkov		9		37341	14.507600113392369 49.101097890221858	-751517	-1152542	928	Rychlost 6 Mbps/512 kbps	Rychlost 6 Mbps/512 kbps	revír
128	5	Prachovice		Lázně	224		38301	14.001863947325383 49.000176987973703	-789683	-1158538	5	Rychlost 10 Mbps	Rychlost 10 Mbps	polesí
131	5	Volary	Volary	Budějovická	301		38451	13.886703928352476 48.9063655106659	-799519	-1167662	5	Rychlost 10 Mbps	Rychlost 20 Mbps	polesí
132	928	Volary	Mlynářovice		32		38451	13.895026278958905 48.948443062826527	-798245	-1163118	928	Rychlost 10 Mbps	Rychlost 50 Mbps	polesí
134	5	Zbytiny	Zbytiny		83		38441	13.977603279065324 48.938115620188547	-792421	-1165118	5	Rychlost 10 Mbps	Rychlost 20 Mbps	polesí
137	5	Buk		Včelná pod Boubínem	41		38301	13.850165288230905 49.015974499931454	-800417	-1155214	5	Rychlost 10 Mbps	Rychlost 20 Mbps	polesí
142	240	Srbská Kamenice	Srbská Kamenice		119		40715	14.349981368852474 50.814511297186115	-736763	-962211	936	Rychlost 4 Mbps/512 kbps	Rychlost 4 Mbps/512 kbps	revír
144	182	Žatec	Žatec	K Perči	3003		48301	13.558667562818369 50.324638847990151	-800012	-1008156	933	Rychlost 20 Mbps	Rychlost 50 Mbps	LS
147	956	Teplice		Dr. Vrbenského	2874	1	41501	13.828372860263526 50.636156758991625	-776018	-976672	933	Rychlost 450 Mbps	Rychlost 500 Mbps	KŘ
148	161	Svitavy		Vančurova	1298	1	56802	16.457234995708376 49.755994488151323	-602257	-1097561	919	Rychlost 20 Mbps	Rychlost 50 Mbps	LS
154	163	Lanškroun	Žichlínské Předměstí	Dobrovského	56		56301	16.617025033515088 49.914917431854832	-588914	-1081236	919	Rychlost 20 Mbps	Rychlost 50 Mbps	LS
161	157	Vyžice	Slavkovice		81		53803	15.598880535947409 49.922863177506528	-661450	-1072019	919	Rychlost 4 Mbps/512 kbps	Rychlost 4 Mbps/512 kbps	revír
165	157	Nasavrky		Náměstí	13		53825	15.802278393906372 49.842739602511116	-648002	-1082612	919	Rychlost 20 Mbps	Rychlost 50 Mbps	LS
168	233	Klášteřec nad Ohří	Miřetice u Klášteřce	V Zátíší	830		43151	13.187858249044075 50.394356026347687	-824932	-996527	933	Rychlost 20 Mbps	Rychlost 50 Mbps	LS
173	235	Telnice	Telnice		86		40338	13.968701658691714 50.731003739621919	-764692	-967650	936	Rychlost 4 Mbps/512 kbps	Rychlost 4 Mbps/512 kbps	revír
175	240	Povrly		Lužická	193	42	40332	14.15451656967147 50.688110842162033	-752372	-974225	936	Rychlost 4 Mbps/512 kbps	Rychlost 4 Mbps/512 kbps	revír
176	235	Klínky			41		43601	13.541664206984544 50.643515695741527	-795961	-972900	933	Rychlost 4 Mbps/512 kbps	Rychlost 4 Mbps/512 kbps	revír
177	233	Brandov		Brandov	113		43547	13.387252913906698 50.625350940342614	-807064	-973270	933	Rychlost 4 Mbps/512 kbps	Rychlost 4 Mbps/512 kbps	revír
178	235	Litvínov	Horní Litvínov	Máchova	1688		43601	13.625021951348563 50.61377436647728	-790616	-977041	933	Rychlost 20 Mbps	Rychlost 50 Mbps	LS

ID LČR	OJ	Obec	Část obce	Ulice	ČP	ČOR	PSČ	GPS	JTSK X	JTSK Y	Baliček	Minimální požadovaná rychlost	Maximální požadovaná rychlost	Typ OU
179	249	Frýdlant		Žitavská	3276		46401	15.070854700850894 50.920048775008851	-684905	-957294	936	Rychlost 20 Mbps	Rychlost 50 Mbps	LS
181	249	Bílý Potok	Bílý Potok		43		46362	15.242210161373317 50.870180155695827	-673647	-964323	936	Rychlost 4 Mbps/512 kbps	Rychlost 4 Mbps/512 kbps	revír
182	246	Liberec	Staré Město	Sokolská	1383	37	46001	15.053216067614136 50.772263362482981	-688238	-973442	936	Rychlost 50 Mbps	Rychlost 100 Mbps	KŘ
183	247	Jablonec nad Nisou		Novoveská	4445	61	46601	15.192308146831023 50.722343038764741	-679206	-980197	936	Rychlost 20 Mbps	Rychlost 50 Mbps	LS
186	246	Paceřice	Husa		32		46344	15.100929168715597 50.622452199359252	-687021	-990402	936	Rychlost 4 Mbps/512 kbps	Rychlost 4 Mbps/512 kbps	revír
188	239	Česká Lípa	Česká Lípa	Pod Holým vrchem	3247		47001	14.528235053431352 50.685073327783627	-726259	-978187	936	Rychlost 20 Mbps	Rychlost 50 Mbps	LS
192	170	Kopidlno	Kopidlno		268		50732	15.306103926320464 50.33722346938233	-676570	-1023711	919	Rychlost 4 Mbps/512 kbps	Rychlost 4 Mbps/512 kbps	revír
194	71	Týniště nad Orlicí	Týniště nad Orlicí	Za Drahou	191		51721	16.072051380837131 50.161733793823466	-624667	-1049622	919	Rychlost 50 Mbps	Rychlost 100 Mbps	KŘ
195	165	Rychnov nad Kněžnou		Na Sádkách	1177		51601	16.28201686032256 50.153299864479173	-609865	-1052252	919	Rychlost 20 Mbps	Rychlost 50 Mbps	LS
197	99	Hradec Králové		Přemyslova	1106	19	50008	15.861740491486088 50.175661850135427	-639412	-1046342	99	Rychlost 1 Gbps	Rychlost 10 Gbps	GŘ
198	172	Dvůr Králové nad Lab		28. října	787		54401	15.812638983990164 50.424954001705991	-639625	-1018393	919	Rychlost 20 Mbps	Rychlost 50 Mbps	LS
199	172	Trutnov	Poříčí	Benešova	461		54103	15.946325538137685 50.574251403913841	-628261	-1003009	919	Rychlost 6 Mbps/512 kbps	Rychlost 6 Mbps/512 kbps	revír
200	911	Ostrava	Slezská Ostrava	Pikartská	2128	52	71000	18.33838464768176 49.832367534173827	-466634	-1102258	911	Rychlost 50 Mbps	Rychlost 100 Mbps	KŘ
204	149	Znojmo	Znojmo	Pivovarská	3159	1	66902	16.032872483943823 48.85840459317636	-644124	-1193283	918	Rychlost 20 Mbps	Rychlost 50 Mbps	LS
205	4	Moravský Krumlov		U nádraží	899		67201	16.361498492217489 49.043155539759269	-617891	-1175587	4	Rychlost 10 Mbps	Rychlost 20 Mbps	polesí
206	4	Višňové		Višňové	3		67138	16.134640208210083 48.986024942024223	-635092	-1180038	4	Rychlost 4 Mbps/512 kbps	Rychlost 4 Mbps/512 kbps	polesí
209	144	Černá Hora	Černá Hora	U Selkova	548		67921	16.569121412544355 49.416670661503915	-598318	-1135954	916	Rychlost 20 Mbps	Rychlost 50 Mbps	LS
211	141	Bukovinka	Bukovinka		39		67905	16.807679889837765 49.291102938634467	-582573	-1151683	916	Rychlost 4 Mbps/512 kbps	Rychlost 4 Mbps/512 kbps	revír
212	141	Bučovice	Bučovice	Zámek	1		68501	17.001611488863947 49.149758662277044	-570151	-1168780	916	Rychlost 20 Mbps	Rychlost 50 Mbps	LS
213	141	Bohdalice-Pavlovice	Pavlovice		53		68341	17.063758760723715 49.21276367399097	-564930	-1162271	916	Rychlost 4 Mbps/512 kbps	Rychlost 4 Mbps/512 kbps	revír
214	141	Olšany	Olšany		80		68301	16.868870939809433 49.247293949903607	-578653	-1156993	916	Rychlost 4 Mbps/512 kbps	Rychlost 4 Mbps/512 kbps	revír
215	138	Strážnice	Strážnice	Zámek	673		69662	17.313839563840947 48.908006810282224	-550131	-1197816	915	Rychlost 10 Mbps	Rychlost 10 Mbps	revír
216	4	Břeclav	Břeclav	Lanžhotská	445	21	69002	16.902434831148593 48.751836471833201	-581932	-1212045	4	Rychlost 10 Mbps	Rychlost 20 Mbps	polesí
217	4	Břeclav	Břeclav	Bratislavská	2714	36	69002	16.901374169952515 48.748327591050931	-582050	-1212425	4	Rychlost 10 Mbps	Rychlost 20 Mbps	polesí
218	4	Lanžhot	Lanžhot	Zámecká	145	2	69151	16.972761302457627 48.726127957533947	-577082	-1215422	4	Rychlost 2 Mbps	Rychlost 2 Mbps	polesí
219	4	Lanžhot	Lanžhot	Doubravka	216		69151	16.936134020537605 48.687970603629779	-580200	-1219365	4	Rychlost 4 Mbps/512 kbps	Rychlost 4 Mbps/512 kbps	revír
221	4	Tvrdonice	Tvrdonice	Rybáře	34	21	69153	16.996794313113352 48.758396219899197	-574956	-1212034	4	Rychlost 10 Mbps	Rychlost 20 Mbps	polesí
223	4	Bulhary	Bulhary		216		69189	16.724585887900759 48.811016620926942	-594240	-1204131	4	Rychlost 4 Mbps/512 kbps	Rychlost 4 Mbps/512 kbps	revír
224	4	Valtice	Valtice	Hájenka	363		69142	16.792021375348625 48.746047825367675	-590074	-1211838	4	Rychlost 2 Mbps	Rychlost 2 Mbps	polesí
225	4	Podivín	Podivín	Hájenka	347		69145	16.838166953144363 48.809864714882643	-585958	-1205136	4	Rychlost 2 Mbps	Rychlost 2 Mbps	detašované pracoviště
227	4	Pohořelice	Pohořelice	Velký Dvůr	671		69123	16.537643503300298 48.96012036699387	-606093	-1186177	4	Rychlost 10 Mbps	Rychlost 20 Mbps	polesí
228	4	Vranovice	Vranovice	dřevosklad Síčky	115		69125	16.60980033370021 48.961065229967993	-600829	-1186643	4	Rychlost 10 Mbps	Rychlost 20 Mbps	polesí
229	4	Mikulov	Mikulov	Dukelská	162	19	69201	16.647522111032448 48.817958393196925	-599785	-1202761	4	Rychlost 2 Mbps	Rychlost 2 Mbps	polesí
230	916	Brno	Brno-město	Jezuitská	13	11	60200	16.610683852382174 49.197293939795038	-597942	-1160533	916	Rychlost 50 Mbps	Rychlost 100 Mbps	KŘ
233	4	Tetčice	Tetčice		61		66417	16.445451908580807 49.157165104157009	-610401	-1163662	4	Rychlost 10 Mbps	Rychlost 20 Mbps	revír
234	4	Židlochovice		Tyršova	1		66701	16.613326876118013 49.035430703006732	-599684	-1178449	4	Rychlost 50 Mbps	Rychlost 100 Mbps	LZ
235	4	Židlochovice	Židlochovice	Komenského	554		66701	16.628146943951744 49.024923127471297	-598732	-1179727	4	Rychlost 10 Mbps	Rychlost 20 Mbps	polesí
243	106	Hradec nad Moravicí		Městečko	301		74741	17.87509655150529 49.866123048821329	-499495	-1095593	911	Rychlost 4 Mbps/512 kbps	Rychlost 4 Mbps/512 kbps	revír
245	106	Litultovice	Luhý	Luhý	116		74754	17.709969926405183 49.893728993437385	-511032	-1091445	911	Rychlost 4 Mbps/512 kbps	Rychlost 4 Mbps/512 kbps	revír
246	106	Štáblovice		Štáblovice	127		74782	17.819481323624636 49.878710716233741	-503349	-1093834	911	Rychlost 4 Mbps/512 kbps	Rychlost 4 Mbps/512 kbps	revír
247	106	Hrabyně		Hrabyně	2		47463	18.055718713943076 49.884148144877344	-486384	-1094760	911	Rychlost 4 Mbps/512 kbps	Rychlost 4 Mbps/512 kbps	revír
248	106	Pustá Polom		Kyjovická	135		74769	18.006467524390381 49.848699990354298	-490261	-1098373	911	Rychlost 4 Mbps/512 kbps	Rychlost 4 Mbps/512 kbps	revír
251	103	Široká Niva	Široká Niva		75		79201	17.47830306849416 50.066473046260548	-525758	-1070746	911	Rychlost 4 Mbps/512 kbps	Rychlost 4 Mbps/512 kbps	revír
252	103	Horní Benešov		Národní třída	451		79312	17.591970384294221 49.965329607673922	-518720	-1082721	911	Rychlost 4 Mbps/512 kbps	Rychlost 4 Mbps/512 kbps	revír
257	104	Rýmařov	Janovice	Zámek	12	2	79342	17.249925667258207 49.947056121448348	-543347	-1082369	913	Rychlost 20 Mbps	Rychlost 50 Mbps	LS
259	101	Krnov	Pod Cvilínem	U Ovčárny	898	3	79401	17.722839658384647 50.072543894420754	-508265	-1071727	913	Rychlost 4 Mbps/512 kbps	Rychlost 4 Mbps/512 kbps	revír
261	101	Holčovice	Spálené		188		79371	17.445284879386563 50.178386977480884	-526911	-1058127	913	Rychlost 4 Mbps/512 kbps	Rychlost 4 Mbps/512 kbps	revír
262	101	Slezské Rudoltice	Slezské Rudoltice		69		79397	17.675736129986429 50.20820812741777	-510213	-1056387	913	Rychlost 4 Mbps/512 kbps	Rychlost 4 Mbps/512 kbps	revír
263	101	Třemešná	Třemešná		174		79382	17.564866804312995 50.214159436431807	-518030	-1054983	913	Rychlost 4 Mbps/512 kbps	Rychlost 4 Mbps/512 kbps	revír
266	103	Bruntál		Partyzánská	1579	13	79201	17.466730439275921 49.987567988798688	-527427	-1079403	911	Rychlost 20 Mbps	Rychlost 50 Mbps	LS
267	101	Světlá Hora	Suchá Rudná		76		79331	17.358122275337731 50.073075333439768	-534251	-1069182	913	Rychlost 4 Mbps/512 kbps	Rychlost 4 Mbps/512 kbps	revír
270	106	Staré Heřminovy			86		79312	17.633035505482997 49.923747453492894	-516221	-1087604	911	Rychlost 8 Mbps	Rychlost 10 Mbps	detašované pracoviště
277	105	Vitkov		Opavská	97		74901	17.759885615902331 49.784507555317894	-508582	-1103874	911	Rychlost 20 Mbps	Rychlost 50 Mbps	LS
278	105	Heřmánky			264		74235	17.767845578282863 49.707264639847672	-508804	-1112481	911	Rychlost 4 Mbps/512 kbps	Rychlost 4 Mbps/512 kbps	revír
283	111	Bystřice nad Olší	Bystřice nad Olší	Bystřice nad Olší	115		73995	18.707800736269501 49.614216813236617	-442084	-1128633	911	Rychlost 4 Mbps/512 kbps	Rychlost 4 Mbps/512 kbps	revír
284	111	Nýdek		Nýdek	50		73995	18.761231052795239 49.65779878351983	-437851	-1124108	911	Rychlost 4 Mbps/512 kbps	Rychlost 4 Mbps/512 kbps	revír
285	111	Dolní Lomná	Dolní Lomná		9		73991	18.720634503619333 49.54986256730416	-441731	-1135842	911	Rychlost 4 Mbps/512 kbps	Rychlost 4 Mbps/512 kbps	revír
286	111	Košařiska	Košařiska	Košařiska	46		73981	18.696832032989924 49.589642753161627	-443093	-1131294	911	Rychlost 4 Mbps/512 kbps	Rychlost 4 Mbps/512 kbps	revír
287	111	Písek		Písek	38		73984	18.799563099563358 49.560904550702453	-435941	-1135070	911	Rychlost 4 Mbps/512 kbps	Rychlost 4 Mbps/512 kbps	revír
289	111	Mosty u Jablunkova		Mosty u Jablunkova	257		73998	18.730974571230661 49.500874014279873	-441419	-1141332	911	Rychlost 4 Mbps/512 kbps	Rychlost 4 Mbps/512 kbps	revír
292	951	Frýdek-Místek	Frýdek	Nádražní	2811		73801	18.355431379305319 49.680645632523913	-466838	-1119177	911	Rychlost 20 Mbps	Rychlost 50 Mbps	OST
293	110	Malenovice	Malenovice		94		73911	18.39744979218835 49.579000387879233	-464766	-1130697	911	Rychlost 4 Mbps/512 kbps	Rychlost 4 Mbps/512 kbps	revír
300	110	Staré Hamry			17		73915	18.43820161054424 49.475045882759161	-462794	-1142465	911	Rychlost 4 Mbps/512 kbps	Rychlost 4 Mbps/512 kbps	revír
302	110	Morávka			475		73904	18.551013653610497 49.529066533631692	-454154	-1137154	911	Rychlost 4 Mbps/512 kbps	Rychlost 4 Mbps/512 kbps	revír
303	110	Komorní Lhotka	Komorní Lhotka		70		73953	18.535677866903907 49.644180150212193	-454208	-1124303	911	Rychlost 4 Mbps/512 kbps	Rychlost 4 Mbps/512 kbps	revír

ID LČR	OJ	Obec	Část obce	Ulice	ČP	ČOR	PSČ	GPS	JTSK X	JTSK Y	Baliček	Minimální požadovaná rychlost	Maximální požadovaná rychlost	Typ OU
306	191	Pelhřimov	Pelhřimov	Humpolecká	2165		39301	15.227358031653377 49.437889056384222	-694702	-1122239	918	Rychlost 20 Mbps	Rychlost 50 Mbps	LS
307	145	Velká Bíteš	Jindřichov	Košíkov	25		59501	16.222421921483324 49.26935064268303	-625163	-1149458	916	zrušeno	zrušeno	revír
308	154	Nové Město na Moravě	Nové Město na Moravě	Školní	460		59231	16.074464201728464 49.562967956123821	-632121	-1115798	918	Rychlost 20 Mbps	Rychlost 50 Mbps	LS
309	150	Telč	Štěpnice	Slavatovská	123		58856	15.451085210100505 49.186693990952854	-682031	-1151978	918	Rychlost 20 Mbps	Rychlost 50 Mbps	LS
310	918	Jihlava	Jihlava	Lidická kolonie	4925	39	58601	15.598601430762418 49.386106127618092	-668680	-1131273	918	Rychlost 50 Mbps	Rychlost 100 Mbps	KŘ
312	150	Kaliště	Kaliště		74		58851	15.303202401212442 49.241686568714691	-691965	-1144576	918	Rychlost 4 Mbps/512 kbps	Rychlost 4 Mbps/512 kbps	revír
313	145	Náměšť nad Oslavou	Náměšť nad Oslavou	Zámek	6		67571	16.16514253282796 49.210846685505921	-630042	-1155452	916	Rychlost 20 Mbps	Rychlost 50 Mbps	LS
316	148	Třebíč	Podklášteří	tř. 9.května	354	29	67401	15.869644402412201 49.219026788843735	-651320	-1152067	918	Rychlost 20 Mbps	Rychlost 50 Mbps	LS
318	117	Vsetín		U Skláren	781		75501	18.003309365529962 49.333098636660829	-495600	-1155468	915	Rychlost 20 Mbps	Rychlost 50 Mbps	LS
320	117	Velké Karlovice	Velké Karlovice		929		75606	18.352140777146492 49.355171796313883	-470137	-1155225	915	Rychlost 4 Mbps/512 kbps	Rychlost 4 Mbps/512 kbps	revír
322	138	Salaš			143		38706	17.361556994830472 49.137808788334752	-544156	-1172726	915	Rychlost 4 Mbps/512 kbps	Rychlost 4 Mbps/512 kbps	revír
323	138	Buchovice		náměstí Svobody	289		68708	17.336701516047508 49.085844832925773	-546527	-1178300	915	Rychlost 20 Mbps	Rychlost 50 Mbps	LS
324	138	Kostelany	Kostelany		100		76701	17.370112408712092 49.197517041943229	-542888	-1166179	915	Rychlost 4 Mbps/512 kbps	Rychlost 4 Mbps/512 kbps	revír
326	915	Zlín	Zlín	Březnická	5659		76001	17.661232168614447 49.217710640163276	-521559	-1165971	915	Rychlost 50 Mbps	Rychlost 100 Mbps	KŘ
327	136	Luháčovice	Luháčovice	Uherskobrodská	81		76326	17.747422560300791 49.09565581389614	-516564	-1180070	915	Rychlost 20 Mbps	Rychlost 50 Mbps	LS
330	913	Šumperk		Potoční	2161	22	78701	16.953709970304413 49.976955728092044	-564157	-1076914	913	Rychlost 50 Mbps	Rychlost 100 Mbps	KŘ
331	124	Hanušovice		Osvobození	251		78833	16.93114203583265 50.072951652259988	-564665	-1066127	913	Rychlost 20 Mbps	Rychlost 50 Mbps	LS
332	123	Loučná nad Desnou	Kociánov		37		78811	17.099927074503743 50.075667361367842	-552615	-1067060	913	Rychlost 20 Mbps	Rychlost 50 Mbps	LS
335	125	Ruda nad Moravou		9. května	2		78963	16.875253863850283 49.97596741853215	-569766	-1076442	913	Rychlost 20 Mbps	Rychlost 50 Mbps	LS
336	125	Zábřeh		Kopečná	86	4	78901	16.869156520859622 49.881959004626985	-571289	-1086796	913	Rychlost 6 Mbps/512 kbps	Rychlost 6 Mbps/512 kbps	detašované pracoviště
339	122	Jeseník	Jeseník	Zámecké náměstí	2	2	79001	17.206939895539705 50.230761182466978	-543275	-1050662	913	Rychlost 20 Mbps	Rychlost 50 Mbps	LS
348	129	Šternberk		Světlov	863	60	78501	17.30092052107524 49.740495396543523	-541964	-1105593	916	Rychlost 20 Mbps	Rychlost 50 Mbps	LS
362	123	Vernířovice	Vernířovice		88		78815	17.130712301539255 50.042257925647085	-550796	-1070980	913	Rychlost 4 Mbps/512 kbps	Rychlost 4 Mbps/512 kbps	revír
382	110	Krásná	Krásná		183		73904	18.478192958631833 49.5750263764075	-458984	-1131625	911	Rychlost 4 Mbps/512 kbps	Rychlost 4 Mbps/512 kbps	revír
383	179	Kamenné Žehrovice	Kamenné Žehrovice		582		27301	14.039052800398494 50.129397374515875	-769236	-1034599	933	Rychlost 4 Mbps/512 kbps	Rychlost 4 Mbps/512 kbps	revír
394	229	Josefov	Josefov		52		35709	12.582312662639294 50.208016556078178	-870786	-1010237	932	Rychlost 4 Mbps/512 kbps	Rychlost 4 Mbps/512 kbps	revír
403	125	Červená Voda			31		56169	16.745377603370876 50.004436388929506	-578696	-1072317	913	Rychlost 4 Mbps/512 kbps	Rychlost 4 Mbps/512 kbps	revír
406	249	Raspenava	Raspenava		749		46401	15.119044970888728 50.879471004276674	-682117	-962204	936	Rychlost 4 Mbps/512 kbps	Rychlost 4 Mbps/512 kbps	revír
408	182	Vroutek	Skytaly	Skytaly	42		44101	13.343712722797186 50.196803895547802	-817288	-1019929	933	Rychlost 4 Mbps/512 kbps	Rychlost 4 Mbps/512 kbps	revír
409	202	Holubov	Krasetín		25		38203	14.300824443033076 48.879121060709544	-769878	-1174931	5	zrušeno	zrušeno	revír
424	117	Halenkov	Halenkov	Halenkov	530		75603	18.139015771582756 49.31893262050621	-485914	-1157908	915	Rychlost 4 Mbps/512 kbps	Rychlost 4 Mbps/512 kbps	revír
429	129	Šternberk	Šternberk	Besední	1123	4	78501	17.303331405894593 49.732297710816567	-541882	-1106518	916	Rychlost 4 Mbps/512 kbps	Rychlost 4 Mbps/512 kbps	revír
430	170	Lomnice nad Popelkou		Lomnice	351		51251	15.363793419321373 50.520554054097587	-669970	-1003986	919	Rychlost 4 Mbps/512 kbps	Rychlost 4 Mbps/512 kbps	revír
431	163	Jamně nad Orlicí	Jamně nad Orlicí	Jamně nad Orlicí	315		56165	16.618912571831494 50.05112908990597	-587153	-1066188	919	Rychlost 4 Mbps/512 kbps	Rychlost 4 Mbps/512 kbps	revír
437	131	Horní Štěpánov	Nové Sady		15		79847	16.800649194838954 49.560424250670344	-579938	-1121844	916	Rychlost 4 Mbps/512 kbps	Rychlost 4 Mbps/512 kbps	revír
455	228	Aš	Vernéřov		230		35201	12.233647179990049 50.220373160037219	-895114	-1004824	932	Rychlost 4 Mbps/512 kbps	Rychlost 4 Mbps/512 kbps	revír
460	163	Sloupnice	Horní Sloupnice	Horní Sloupnice	296		56553	16.347492468549927 49.928304079288097	-607990	-1077644	919	Rychlost 4 Mbps/512 kbps	Rychlost 4 Mbps/512 kbps	revír
480	164	Křižánky	Moravské Křižánky		18		59202	16.058705364514942 49.693620320417054	-631587	-1101233	919	Rychlost 4 Mbps/512 kbps	Rychlost 4 Mbps/512 kbps	revír
486	4	Hodonín	Hodonín	U Červených domků	611		69501	17.111584962915476 48.864462307577938	-565371	-1201157	4	Rychlost 10 Mbps	Rychlost 20 Mbps	polesí
489	246	Rynoltice	Polesí		71		46353	14.811045756610357 50.800022658513591	-704773	-968168	936	Rychlost 4 Mbps/512 kbps	Rychlost 4 Mbps/512 kbps	revír
491	228	Aš	Nový Žďár		45		35201	12.209238986994134 50.194396551235869	-897310	-1007385	932	Rychlost 4 Mbps/512 kbps	Rychlost 4 Mbps/512 kbps	revír
492	148	Hrotovice	Hrotovice	Zákostelní	13		67555	16.055171281952095 49.106844983455382	-639329	-1166027	918	Rychlost 4 Mbps/512 kbps	Rychlost 4 Mbps/512 kbps	revír
496	233	Vejprty	Vejprty	Podlesí	1179	33	43191	13.040129351220086 50.50040444053711	-833487	-983259	933	Rychlost 4 Mbps/512 kbps	Rychlost 4 Mbps/512 kbps	revír
506	249	Bílý Potok	Bílý Potok		242		46362	15.225907137921247 50.872501006793335	-674754	-963923	936	Rychlost 4 Mbps/512 kbps	Rychlost 4 Mbps/512 kbps	revír
511	180	Nový Dům	Nový Dům		51		26901	13.83022134012875 50.089476530653933	-784654	-1036861	933	Rychlost 8 Mbps	Rychlost 10 Mbps	detašované pracoviště
514	116	Poličná	Poličná		143		75701	17.941491991202533 49.456101969073273	-498844	-1141442	915	Rychlost 4 Mbps/512 kbps	Rychlost 4 Mbps/512 kbps	revír
522	226	Chodov			84		36464	12.864939760626495 50.072600596589659	-853232	-1028316	932	Rychlost 4 Mbps/512 kbps	Rychlost 4 Mbps/512 kbps	revír
530	172	Martínkovice	Martínkovice	Martínkovice	75		54973	16.332324762388652 50.545704421174506	-601445	-1009271	919	Rychlost 4 Mbps/512 kbps	Rychlost 4 Mbps/512 kbps	revír
565	182	Vroutek	Skytaly	Skytaly	51		44101	13.333720735185949 50.196451408604439	-817999	-1019861	933	Rychlost 4 Mbps/512 kbps	Rychlost 4 Mbps/512 kbps	revír
572	241	Česká Kamenice	Horní Kamenice	Nábřeží	69		40721	14.442304864809065 50.802976844978353	-730492	-964371	936	Rychlost 4 Mbps/512 kbps	Rychlost 4 Mbps/512 kbps	revír
576	249	Horní Řasnice	Horní Řasnice		166		46401	15.227860532269313 50.957323495665079	-673432	-954578	936	Rychlost 4 Mbps/512 kbps	Rychlost 4 Mbps/512 kbps	revír
582	223	Třemešné	Nová Ves		199		34806	12.644152576588015 49.628095856397934	-876741	-1074615	932	Rychlost 4 Mbps/512 kbps	Rychlost 4 Mbps/512 kbps	revír
603	117	Halenkov	Halenkov		310		75603	18.145330442994521 49.319925421309016	-485447	-1157838	915	Rychlost 4 Mbps/512 kbps	Rychlost 4 Mbps/512 kbps	revír
604	105	Budišov nad Budišovkou		Berounská	440		74787	17.61578130275522 49.796606992663591	-518788	-1101566	911	Rychlost 4 Mbps/512 kbps	Rychlost 4 Mbps/512 kbps	revír
605	247	Jablonec nad Nisou	Jablonecké paseky	Lučanská	4299	26a	46602	15.196383650159685 50.736218028363098	-678726	-978702	936	Rychlost 4 Mbps/512 kbps	Rychlost 4 Mbps/512 kbps	revír
609	246	Chrastava	Andělská Hora		12		46331	14.951175227665267 50.799148283897239	-694990	-969551	936	Rychlost 4 Mbps/512 kbps	Rychlost 4 Mbps/512 kbps	revír
630	117	Huslenky	Huslenky		637		75602	18.126675057566729 49.298428116320167	-487007	-1160101	915	Rychlost 4 Mbps/512 kbps	Rychlost 4 Mbps/512 kbps	revír
635	4	Lovčice	Lovčice		13		69639	17.054267761739986 49.068188594713924	-567252	-1178195	4	Rychlost 10 Mbps	Rychlost 20 Mbps	polesí
642	228	Františkovy Lázně	Žirovice		47		35002	12.358198560628026 50.139412592381532	-887821	-1015170	932	Rychlost 4 Mbps/512 kbps	Rychlost 4 Mbps/512 kbps	revír
657	247	Josefův Důl	Antonínov		190		46844	15.248253430562892 50.77745874955226	-674518	-974611	936	Rychlost 4 Mbps/512 kbps	Rychlost 4 Mbps/512 kbps	revír
663	106	Šilheřovice		Ovocná	143		74715	18.276249201272009 49.928218820807018	-470176	-1091255	911	Rychlost 4 Mbps/512 kbps	Rychlost 4 Mbps/512 kbps	revír
672	209	Petrovice u Sušice	Vojetice	Vojetice	21		34201	13.423511812340903 49.21778950970468	-827936	-1128444	930	Rychlost 4 Mbps/512 kbps	Rychlost 4 Mbps/512 kbps	revír
676	247	Jablonec nad Nisou	Vrkoslavice	Jana Žižky	264	3	46606	15.172052352652619 50.710609296515599	-680790	-981312	936	Rychlost 4 Mbps/512 kbps	Rychlost 4 Mbps/512 kbps	revír
688	149	Uherčice		Uherčice	80		67107	15.631691994729191 48.916084460385477						

ID LČR	OJ	Obec	Část obce	Ulice	ČP	ČOR	PSČ	GPS	JTSK X	JTSK Y	Baliček	Minimální požadovaná rychlost	Maximální požadovaná rychlost	Typ OU
700	249	Hejnice	Ferdinandov		471		46362	15.171019996206697 50.86964945521602	-678627	-963751	936	Rychlost 4 Mbps/512 kbps	Rychlost 4 Mbps/512 kbps	revír
735	154	Moravec	Moravec		96		59254	16.139641037219125 49.43525871341263	-629051	-1130447	918	Rychlost 4 Mbps/512 kbps	Rychlost 4 Mbps/512 kbps	revír
741	228	Aš	Kopaniny		3		35201	12.228245423536588 50.260353232371379	-894759	-1000375	932	Rychlost 4 Mbps/512 kbps	Rychlost 4 Mbps/512 kbps	revír
748	172	Vižňov	Vižňov	Vižňov	313		54983	16.248787504038873 50.659917689354863	-605904	-995984	919	Rychlost 4 Mbps/512 kbps	Rychlost 4 Mbps/512 kbps	revír
750	180	Ptice	Ptice		1		25218	14.161940224256069 50.052090791859534	-761739	-1044348	933	Rychlost 4 Mbps/512 kbps	Rychlost 4 Mbps/512 kbps	revír
757	117	Vsetín	Horní Jasenka		269		75501	17.997114941976495 49.34959359125979	-495885	-1153601	915	Rychlost 4 Mbps/512 kbps	Rychlost 4 Mbps/512 kbps	revír
760	138	Buchlovice		náměstí Svobody	476		68708	17.338825812346027 49.085718628165516	-546374	-1178329	915	Rychlost 4 Mbps/512 kbps	Rychlost 4 Mbps/512 kbps	revír
762	155	Humpolec	Humpolec	Jihlavská	906		39601	15.371880780154301 49.528953142107447	-683050	-1113497	918	Rychlost 4 Mbps/512 kbps	Rychlost 4 Mbps/512 kbps	revír
770	193	Rodvínov	Rodvínov		16		37701	15.059175365230626 49.170089775656173	-710609	-1150229	928	Rychlost 4 Mbps/512 kbps	Rychlost 4 Mbps/512 kbps	revír
776	247	Kořenov	Polubný		339		46850	15.352348902660173 50.775685684333176	-667257	-975722	936	Rychlost 4 Mbps/512 kbps	Rychlost 4 Mbps/512 kbps	revír
781	932	Karlovy Vary	Rybáře	Krušnohorská	1010	7	36010	12.864969421015072 50.238054200667492	-850342	-1010142	932	Rychlost 50 Mbps	Rychlost 100 Mbps	KŘ
783	930	Plzeň		Sukova	2820	40	30100	13.360201065344325 49.730376254761211	-823925	-1071392	930	Rychlost 50 Mbps	Rychlost 100 Mbps	KŘ
784	204	Český Krumlov		Lesní	167		38101	14.337186175737186 48.827140483472924	-768031	-1181024	928	Rychlost 20 Mbps	Rychlost 50 Mbps	LS
786	240	Děčín	Děčín I - Děčín	Sládkova	486	2	40502	14.217691365416789 50.781407684905133	-746509	-964570	936	Rychlost 20 Mbps	Rychlost 50 Mbps	LS
789	110	Morávka			557		73904	18.510643478148864 49.604125737516952	-456378	-1128594	911	Rychlost 20 Mbps	Rychlost 50 Mbps	LS
792	222	Horšovský Týn	Plzeňské Předměstí	Gorkého	79		34601	12.944100441354204 49.531444430087589	-857018	-1088654	930	Rychlost 20 Mbps	Rychlost 50 Mbps	LS
800	155	Ledeč nad Sázavou		Zahradní	1226		58401	15.28377260333302 49.697035956263413	-687043	-1094158	918	Rychlost 20 Mbps	Rychlost 50 Mbps	LS
801	236	Litoměřice		Masarykova	665	31	41201	14.125346898016744 50.540857115102277	-756710	-990155	933	Rychlost 20 Mbps	Rychlost 50 Mbps	LS
804	101	Město Albrechtice	Město Albrechtice	nám. ČSA	26	12	79395	17.575136687844115 50.163775918513387	-517831	-1060632	913	Rychlost 20 Mbps	Rychlost 50 Mbps	LS
806	106	Opava		Stará silnice	1872	4	74601	17.885255729276892 49.944232022697378	-497980	-1087007	911	Rychlost 20 Mbps	Rychlost 50 Mbps	LS
808	216	Plasy	Plasy	Žebnická	7		33101	13.391527009328788 49.936853510901678	-818249	-1049027	930	Rychlost 20 Mbps	Rychlost 50 Mbps	LS
809	116	Rožnov pod Radhoštěm		Lán	2461		75661	18.140036403765482 49.455331741670975	-484515	-1142804	915	Rychlost 20 Mbps	Rychlost 50 Mbps	LS
810	241	Rumburk	Rumburk 1	Sukova	785	22a	40801	14.541543825894854 50.949851831450687	-721360	-949127	936	Rychlost 20 Mbps	Rychlost 50 Mbps	LS
812	194	Třeboň	Holičky	Holičky	18		37901	14.808369110272464 49.005095313055044	-731151	-1166050	928	Rychlost 20 Mbps	Rychlost 50 Mbps	LS
813	5	Vimperk		Hřbitovní	254	35	38501	13.776759811954273 49.055006089602117	-805102	-1150144	5	Rychlost 50 Mbps	Rychlost 100 Mbps	LZ
818	161	Moravská Třebová		Garážní	716	4	57101	16.663341823745085 49.767083745167284	-587361	-1097940	919	Rychlost 4 Mbps/512 kbps	Rychlost 4 Mbps/512 kbps	revír
827	230	Pernink		Karlovarská	415		36234	12.789430879062044 50.359207750013276	-853535	-995987	932	Rychlost 20 Mbps	Rychlost 50 Mbps	LS
835	9	Mariánské Lázně	Kladská		9		35301	12.66794580276367 50.026171163768311	-867980	-1031182	9	Rychlost 6 Mbps/512 kbps	Rychlost 6 Mbps/512 kbps	polesí
842	5	Vimperk	Kubova Huť	Kubova Huť	24		38501	13.771554312225852 48.985046333949832	-806606	-1157787	5	Rychlost 10 Mbps	Rychlost 20 Mbps	polesí
847	5	Zdíkov	Zdíkov	Zdíkov	326		38472	13.697127589180456 49.086072872094249	-810357	-1145880	5	Rychlost 10 Mbps	Rychlost 20 Mbps	polesí
850	101	Město Albrechtice	Dlouhá Voda		3		79395	17.47184760994061 50.188703936184012	-524912	-1057168	913	Rychlost 4 Mbps/512 kbps	Rychlost 4 Mbps/512 kbps	revír
871	177	Seletice		Seletice	137		28934	15.094545480269929 50.321049534882562	-691741	-1023598	936	Rychlost 4 Mbps/512 kbps	Rychlost 4 Mbps/512 kbps	revír
880	104	Dlouhá Loučka	Dlouhá Loučka	Sovinec	44		78386	17.219733490041147 49.839598253013392	-546692	-1094047	913	Rychlost 6 Mbps/512 kbps	Rychlost 6 Mbps/512 kbps	revír
892	106	Bolatice		Borová	93		74723	18.098066638604802 49.963721164239587	-482575	-1086212	911	Rychlost 4 Mbps/512 kbps	Rychlost 4 Mbps/512 kbps	revír
895	106	Hlubočec		Hlubočec	5		74769	17.969065789654415 49.841685548259576	-493011	-1098910	911	Rychlost 4 Mbps/512 kbps	Rychlost 4 Mbps/512 kbps	revír
900	111	Karviná	Louky nad Olší	Ke Statku	378	8	73301	18.588439100709572 49.792213699964833	-449069	-1108205	911	Rychlost 4 Mbps/512 kbps	Rychlost 4 Mbps/512 kbps	revír
940	116	Rožnov p.R.	Rožnov p.R.		738		75661	18.139184684906304 49.484577317089986	-484292	-1139558	915	Rychlost 4 Mbps/512 kbps	Rychlost 4 Mbps/512 kbps	revír
988	99	Praha	Hloubětín	U Elektry	830	2b	19800	14.522541426838563 50.102076200454462	-735410	-1042386	99	Rychlost 10 Mbps	Rychlost 20 Mbps	detašované pracoviště
989	177	Chržín		Chržín	41		27324	14.270243696447652 50.296362160257559	-750300	-1018519	936	Rychlost 4 Mbps/512 kbps	Rychlost 4 Mbps/512 kbps	revír
999	99	Hradec Králové	Březhrad	Březhradská	177		50332	15.799189827358854 50.168742014516837	-643940	-1046581	99	Rychlost 10 Mbps	Rychlost 20 Mbps	detašované pracoviště
1013	129	Bílá Lhota	Bílá Lhota	Bílá Lhota	73		78321	16.965990556489686 49.709954426455376	-566333	-1106544	916	Rychlost 4 Mbps/512 kbps	Rychlost 4 Mbps/512 kbps	revír
1048	138	Staré Hutě			8		68601	17.274956042985952 49.127452451094442	-550558	-1173252	915	Rychlost 4 Mbps/512 kbps	Rychlost 4 Mbps/512 kbps	revír
1050	138	Buchlovice	Buchlov		298		68708	17.301746460081883 49.11437148974683	-548755	-1174892	915	Rychlost 4 Mbps/512 kbps	Rychlost 4 Mbps/512 kbps	revír
1062	141	Hoštice	Hoštice		66		76813	17.240001251654412 49.223696407895162	-552035	-1162350	916	Rychlost 4 Mbps/512 kbps	Rychlost 4 Mbps/512 kbps	revír
1113	149	Plaveč		Padělek	111		67132	16.077316687641975 48.932161679679879	-639946	-1185509	918	Rychlost 4 Mbps/512 kbps	Rychlost 4 Mbps/512 kbps	revír
1122	5	Budkov		Budkov	8		38422	14.00795782776325 49.061354433425102	-788277	-1151866	5	Rychlost 10 Mbps	Rychlost 20 Mbps	polesí
1128	150	Budkov	Budkov		45		67542	15.664315037019877 49.05402448695812	-668372	-1168510	918	Rychlost 4 Mbps/512 kbps	Rychlost 4 Mbps/512 kbps	revír
1159	157	Žleby		Družstevní	104		28561	15.482634173488465 49.886402708048443	-670231	-1075029	919	Rychlost 4 Mbps/512 kbps	Rychlost 4 Mbps/512 kbps	revír
1174	163	Nekoř		Nekoř	303		56163	16.559264767966237 50.06585586107451	-591223	-1064099	919	Rychlost 4 Mbps/512 kbps	Rychlost 4 Mbps/512 kbps	revír
1177	163	Česká Třebová		Škuhrov	10		56002	16.504115999755932 49.937840150478799	-596698	-1077825	919	Rychlost 4 Mbps/512 kbps	Rychlost 4 Mbps/512 kbps	revír
1189	164	Krouna		Čachnov	1		56982	16.064943857973041 49.743423986721425	-630504	-1095783	919	Rychlost 4 Mbps/512 kbps	Rychlost 4 Mbps/512 kbps	revír
1206	170	Kovač		Kovač	22		50705	15.460619129761186 50.398468536891215	-664820	-1018310	919	Rychlost 4 Mbps/512 kbps	Rychlost 4 Mbps/512 kbps	revír
1220	177	Seletice			94		28934	15.096074811147972 50.323291188758269	-691601	-1023365	936	Rychlost 4 Mbps/512 kbps	Rychlost 4 Mbps/512 kbps	revír
1247	179	Křivoklát	Malá Buková		5		27023	13.804411316561254 50.031046364038147	-787420	-1043025	933	Rychlost 4 Mbps/512 kbps	Rychlost 4 Mbps/512 kbps	revír
1250	180	Křivoklát			107		27023	13.832242660369021 49.983845550017755	-786204	-1048507	933	Rychlost 4 Mbps/512 kbps	Rychlost 4 Mbps/512 kbps	revír
1323	199	Protivín	Paseky		43		39811	14.258600495042856 49.248815828871095	-767254	-1133785	928	Rychlost 6 Mbps/512 kbps	Rychlost 6 Mbps/512 kbps	revír
1328	199	Protivín	Štětice		42		39811	14.121211986099016 49.227251626676107	-777495	-1134766	928	Rychlost 4 Mbps/512 kbps	Rychlost 4 Mbps/512 kbps	revír
1353	205	Lišov	Velechvín	Velechvín	1		37372	14.58293577448249 49.052065509527232	-746797	-1158686	928	Rychlost 4 Mbps/512 kbps	Rychlost 4 Mbps/512 kbps	revír
1373	212	Švihov	Stropčice		24		34012	13.331114074627839 49.506651754505107	-829749	-1095674	930	Rychlost 4 Mbps/512 kbps	Rychlost 4 Mbps/512 kbps	revír
1374	212	Přeštice	Horušany		89		33401	13.262501138656818 49.562556660976256	-833718	-1088777	930	Rychlost 4 Mbps/512 kbps	Rychlost 4 Mbps/512 kbps	revír
1410	220	Nepomuk	Klášter		103		33501	13.588451573822361 49.496543846778252	-811485	-1099564	930	Rychlost 4 Mbps/512 kbps	Rychlost 4 Mbps/512 kbps	revír
1417	222	Klenčí pod Čerchovem	Černá Řeka		9		34401	12.761468672398289 49.414110234131861	-872140	-1099463	930	Rychlost 4 Mbps/512 kbps	Rychlost 4 Mbps/512 kbps	revír
1424	222	Hostouň	Železná		51		34525	12.589131983947727 49.58508039034858	-881433	-1078700	930	Rychlost 4 Mbps/512 kbps	Rychlost 4 Mbps/512 kbps	revír
1445	223	Planá	Otín	Otín	8		34815	12.796161576386993 49.8563577279121539	-861891	-1051290	932	Rychlost 4 Mbps/512 kbps	Rychlost 4 Mbps/512 kbps	revír
1475	229	Krásná Lípa	Šindelová		115		35801	12.610031874313966 50.326022143010256	-866729	-997599	932	Rychlost 4 Mbps/512 kbps	Rychlost 4 Mbps/512 kbps	revír

ID LČR	OJ	Obec	Část obce	Ulice	ČP	ČOR	PSČ	GPS	JTSK X	JTSK Y	Baliček	Minimální požadovaná rychlost	Maximální požadovaná rychlost	Typ OU
1476	229	Rotava		Kraslická	285		35801	12.566435443720421 50.28995466517047	-870438	-1001060	932	Rychlost 4 Mbps/512 kbps	Rychlost 4 Mbps/512 kbps	revír
1487	233	Blatno	Blatno	Blatno	75		43001	13.359483308706258 50.509321950977572	-810947	-985734	933	Rychlost 4 Mbps/512 kbps	Rychlost 4 Mbps/512 kbps	revír
1497	235	Háj u Duchcova		Lesní stezka	229		41722	13.702285258148665 50.637775434718286	-784817	-975200	933	Rychlost 4 Mbps/512 kbps	Rychlost 4 Mbps/512 kbps	revír
1580	6	Kamenice		Benešovská	430		25168	14.596274593773613 49.899280470082921	-733206	-1065447	6	Rychlost 10 Mbps	Rychlost 20 Mbps	polesí
1595	111	Jablunkov		Žihla	900		73991	18.775800198206952 49.569500998701479	-437579	-1133981	911	Rychlost 20 Mbps	Rychlost 50 Mbps	LS
1602	5	Lenora		Zátoň	1		38451	13.799227091867941 48.943951861446685	-805262	-1162603	5	Rychlost 10 Mbps	Rychlost 20 Mbps	polesí
1604	9	Lázně Kynžvart		5. května	190		35491	12.629688899517935 50.006286684839964	-871040	-1032927	9	Rychlost 10 Mbps	Rychlost 20 Mbps	polesí
1639	111	Ropice	Ropice	Ropice	128		73961	18.61406269309332 49.705572642036849	-448012	-1117960	911	Rychlost 4 Mbps/512 kbps	Rychlost 4 Mbps/512 kbps	revír
1656	230	Hájek		Hájek	61		36301	12.912573262746788 50.288184652321164	-846116	-1005167	932	Rychlost 4 Mbps/512 kbps	Rychlost 4 Mbps/512 kbps	revír
1710	182	Drahouš	Svatý Hubert	Svatý Hubert	4		27033	13.511830160740113 50.070727240157353	-807501	-1035591	933	Rychlost 4 Mbps/512 kbps	Rychlost 4 Mbps/512 kbps	revír
1711	179	Bílichov			33		27374	13.905129548681126 50.258770039446787	-776653	-1018996	933	Rychlost 4 Mbps/512 kbps	Rychlost 4 Mbps/512 kbps	revír
1713	179	Lužná		Stará správa	49		27051	13.786314353713973 50.138712235458684	-786970	-1030989	933	Rychlost 6 Mbps/512 kbps	Rychlost 6 Mbps/512 kbps	revír
1717	179	Milý	Bor		59		27054	13.858809285188627 50.239163633531291	-780236	-1020680	933	Rychlost 4 Mbps/512 kbps	Rychlost 4 Mbps/512 kbps	revír
1727	199	Sedlice	Holušice		22		38801	13.988384143784792 49.361771005065336	-784949	-1118592	928	Rychlost 4 Mbps/512 kbps	Rychlost 4 Mbps/512 kbps	revír
1732	951	Krnov		V Osadě	1020	22	79401	17.727388311935258 50.083597414622226	-507826	-1070532	911	Rychlost 8 Mbps	Rychlost 10 Mbps	detašované pracoviště
1798	180	Křivoklát			95		27023	13.832557588358451 49.984056956310241	-786178	-1048487	933	Rychlost 4 Mbps/512 kbps	Rychlost 4 Mbps/512 kbps	revír
1835	240	Děčín	Děčín IV Podmokly	Pod Lesem	1816	5	40502	14.189202622939062 50.782144046080099	-748487	-964209	936	Rychlost 4 Mbps/512 kbps	Rychlost 4 Mbps/512 kbps	revír
1837	235	Chuderov	Žežice		38		40002	14.068736696927701 50.687773496234392	-758379	-973411	933	Rychlost 4 Mbps/512 kbps	Rychlost 4 Mbps/512 kbps	revír
1894	6	Rožmitál pod Třemšín		Vacíkov	59		26242	13.832370797845567 49.549420615218779	-793157	-1096319	6	Rychlost 2 Mbps	Rychlost 2 Mbps	polesí
2002	9	Mariánské Lázně	Kladská		14		35301	12.667478912209885 50.026969450051162	-867999	-1031089	9	Rychlost 6 Mbps/512 kbps	Rychlost 6 Mbps/512 kbps	polesí
2003	9	Mariánské Lázně	Kladská				35301	12.667720456176879 50.026541559480805	-867989	-1031139	9	Rychlost 4 Mbps/512 kbps	Rychlost 4 Mbps/512 kbps	polesí
2007	241	Jiřetín pod Jedlovou		Děčínská	103		40756	14.573972378945671 50.875241909363744	-720216	-957658	936	Rychlost 4 Mbps/512 kbps	Rychlost 4 Mbps/512 kbps	revír
2009	226	Zádub			108		34901	12.738386579118048 49.965821581562203	-864062	-1038612	932	Rychlost 4 Mbps/512 kbps	Rychlost 4 Mbps/512 kbps	revír
2026	144	Vev. Bítýška		Eichlerova	556		66471	16.434154002975291 49.273165995034269	-609804	-1150749	916	Rychlost 4 Mbps/512 kbps	Rychlost 4 Mbps/512 kbps	revír
2027	144	Strhaře	Žleby		111		67923	16.433861040888363 49.448433835084728	-607686	-1131374	916	Rychlost 4 Mbps/512 kbps	Rychlost 4 Mbps/512 kbps	revír
2040	952	Třebíč	hálkova	Hálkova	1305	2	67400	15.885452244123913 49.210546503864251	-650287	-1153138	916	Rychlost 8 Mbps	Rychlost 10 Mbps	detašované pracoviště
2041	209	Sušice	Volšovy	Volšovy	21		34201	13.491000804784251 49.210117714622854	-823201	-1130021	930	Rychlost 4 Mbps/512 kbps	Rychlost 4 Mbps/512 kbps	revír
2042	222	Rybník		Rybník	81		34525	12.674447024120504 49.517009139224172	-876550	-1087162	930	Rychlost 4 Mbps/512 kbps	Rychlost 4 Mbps/512 kbps	revír
2043	222	Rybník		Rybník	6		34525	12.675947866892521 49.512633773058127	-876520	-1087659	930	Rychlost 4 Mbps/512 kbps	Rychlost 4 Mbps/512 kbps	revír
2044	236	Lbín		Lbín	68		41201	14.126604790118487 50.582446278186467	-755973	-985587	933	Rychlost 4 Mbps/512 kbps	Rychlost 4 Mbps/512 kbps	revír
2045	5	Křemže		Náměstí	8		38201	14.305229871444901 48.905886636084773	-769148	-1172027	5	Rychlost 10 Mbps	Rychlost 20 Mbps	polesí
2046	6	Sázava		Klášteří	79		28506	14.895971847783848 49.874190433334356	-712227	-1071056	6	Rychlost 10 Mbps	Rychlost 20 Mbps	polesí
2047	9	Svobodka		Svobodka	71		34701	12.582433176318142 49.81293201002773	-877839	-1053610	9	Rychlost 4 Mbps/512 kbps	Rychlost 4 Mbps/512 kbps	revír
2048	9	Tachov		Husitská	26		34701	12.631691320368448 49.795998231125068	-874641	-1056037	9	Rychlost 4 Mbps/512 kbps	Rychlost 4 Mbps/512 kbps	revír
2049	9	Dlouhý Újezd		Dlouhý Újezd	153		34701	12.627258037531004 49.769937181871477	-875420	-1058847	9	Rychlost 4 Mbps/512 kbps	Rychlost 4 Mbps/512 kbps	revír
2050	9	Chodová Planá		Pivovarská	151		34813	12.728401314763026 49.892366048965407	-866066	-1046565	9	Rychlost 10 Mbps	Rychlost 20 Mbps	polesí
2051	9	Boumov		Stará Rota	115		34815	12.557847922645767 49.896540464049188	-878088	-1044147	9	Rychlost 10 Mbps	Rychlost 20 Mbps	polesí
2052	9	Dlouhý Újezd	Dlouhý Újezd	Dlouhý Újezd	153		34701	12.62728051493537 49.769966400071127	-875418	-1058844	9	Rychlost 4 Mbps/512 kbps	Rychlost 4 Mbps/512 kbps	revír
2054	955	Plzeň		Slovanská alej	36		32600	13.411030015869967 49.727660341943142	-820348	-1072241	930	Rychlost 20 Mbps	Rychlost 50 Mbps	OST
2100	180	Nižbor	Nižbor		268		26705	50.0043167, 14.0012000	-773888	-1047986	933	Rychlost 20 Mbps	Rychlost 50 Mbps	LS
3809	164	Choceň		Okružní	1783		56497	16.224079712616099 50.006590199193298	-615816	-1068002	919	Rychlost 20 Mbps	Rychlost 50 Mbps	LS
9998	116	Veřovice	Veřovice	Veřovice	298		74273	18.139005949061932 49.525334617711081	-483909	-1135042	915	Rychlost 4 Mbps/512 kbps	Rychlost 4 Mbps/512 kbps	revír
9999	99	DC Týniště nad Orlicí	Týniště nad Orlicí	Za Drahou	191		51721	16.072051380837131 50.161733793823466	-624667	-1049622	98	Rychlost 1 Gbps	Rychlost 10 Gbps	GŘ
900901	9	Stará Voda	Stará Voda		111		35301	12.619588113225721 49.993699014514085	-871979	-1034193	9	Rychlost 6 Mbps/512 kbps	Rychlost 6 Mbps/512 kbps	polesí
900902	9	Stará Voda	Stará Voda		111		35301	12.61806368160528 49.993749006982839	-872086	-1034170	9	Rychlost 6 Mbps/512 kbps	Rychlost 6 Mbps/512 kbps	polesí
910101	101	Slezské Rudoltice	Víno				79397	17.632193543525716 50.187847651965093	-513520	-1058351	913	Rychlost 6 Mbps/512 kbps	Rychlost 6 Mbps/512 kbps	revír
910601	106	Hradec nad Moravicí		Doubrava	345		74741	17.86353955714587 49.852144481399293	-500464	-1097066	911	Rychlost 4 Mbps/512 kbps	Rychlost 4 Mbps/512 kbps	revír
924101	241	Lipová		Lipová	112		40781	14.365235478696233 51.014430230137343	-732651	-940327	936	Rychlost 6 Mbps/512 kbps	Rychlost 6 Mbps/512 kbps	revír
992801	928	Dobrá Voda u Českých		Sadová	2388	19	37316	14.529494584131692 48.970412232075923	-751893	-1167158	928	Rychlost 50 Mbps	Rychlost 100 Mbps	KŘ

Popis a pokyny k vyplnění ceníku služeb elektronických komunikací
- průvodní dokument k příloze č. 3 zadávací dokumentace

Lesy České republiky, s.p.



22.10.2020

Obsah

Obsah.....	2
1. Úvod.....	3
2. Metodika hodnocení.....	3
2.1. Cena za požadované služby.....	3
2.2. Cena za hovorné.....	3
2.3. Cena za ostatní náklady.....	3
2.4. Celková posuzovaná nabídková cena.....	4
3. Struktura Ceníku.....	4
4. Pokyny k vyplnění.....	4
4.1. List „Přehled“.....	4
4.2. List „Služby“.....	5
4.1. List „Ostatní náklady“.....	5
4.1. List „Lokalita – omezení“.....	6
4.2. List „hovorné-Jednotkový ceník“.....	6

1. Úvod

Ceník služeb elektronických komunikací (dále jen „Ceník“ nebo také „Ceník služeb“) je strukturovaným dokumentem ve formátu MS Excel (XLS) obsahujícím soubor ceníkových položek, které vycházejí z Katalogu služeb a které jsou předmětem zadávacího řízení (dále jen „ZŘ“).

Ceny pro konkrétní ceníkové položky jsou určeny k vyplnění Uchazečem dle dále popsanych pokynů a jsou předmětem posouzení a hodnocení v rámci ZŘ.

2. Metodika hodnocení

V rámci tohoto ZŘ se hodnotí jediný parametr, kterým je celková cena.

Celkovou cenu ovlivňují parametry popsané v následujících kapitolách.

2.1. Cena za požadované služby

Cenu za požadované služby tvoří součet měsíčních jednotkových cen jednotlivých položek ceníku vynásobených jejich očekávanými počty (a počtem měsíců v roce) v jednotlivých letech poskytování služby. K této ceně se přičítá součet instalačních poplatků.

Význam jednotlivých typů položek:

- počet ks – udává očekávaný počet kusů každé služby, případně pravděpodobnost objednání (detail viz kapitola 4 Pokyny k vyplnění),
- jednotková cena (zřizovací poplatek) pro jedno DC – jednorázový poplatek při zřízení služby,
- jednotková cena (měsíční) pro jedno DC – měsíční poplatek po očekávanou dobu používání, u této položky se pro účely hodnocení předpokládá 4 roky,
- jednotková cena (měsíční) příplatek pro druhé DC – měsíční poplatek po očekávanou dobu používání po dobudování lokality druhého DC, u této položky se pro účely hodnocení předpokládá 3 roky.

Uchazeč stanovuje jednotkovou cenu platnou (nejvýše přípustnou) po celou dobu poskytování služeb.

Očekávaný harmonogram zřizování služeb odpovídá plánu Zadavatele pro připojení všech lokalit v rámci skupin předem definovaných balíčků.

2.2. Cena za hovorné

Cenu za hovorné tvoří součet sazeb za 1 minutu hovoru pro jednotlivé skupiny destinací vynásobených očekávaným objemem minut volání měsíčně. Následně je celková měsíční cena za volání vynásobena počtem měsíců v roce a počtem let trvání kontraktu (4 roky).

2.3. Cena za ostatní náklady

Cenu za ostatní náklady tvoří prostý součet položek v listu „Ostatní náklady“ vynásobený jejich počty.

2.4. Celková posuzovaná nabídková cena

Celková posuzovaná nabídková cena, která tvoří jediné hodnotící kritérium, vznikne součtem všech výše uvedených složek.

Veškeré výpočty jsou zřejmé ze vzorců uvedených v Ceníku a Uchazeč po jeho správném vyplnění její výši přímo vidí.

Uchazeč není oprávněn zasahovat do výpočtových vzorců Ceníku.

3. Struktura Ceníku

Ceník ve formátu MS Excel obsahuje následující listy:

Název listu	Popis
Prehled	Obsahuje celkovou hodnocenou nabídkovou cenu včetně způsobu jejího výpočtu a kontrolních polí správného vyplnění formulářů Ceníku.
Služby	Obsahuje seznam všech služeb v jednotlivých lokalitách, které jsou v rámci ZŘ požadovány, a u kterých musí Uchazeč vyplnit ceny dle pokynů.
Ostatní náklady	Obsahuje seznam položek ostatních nákladů souvisejících s poskytováním plnění.
Lokality – omezení	Obsahuje seznam všech aktuálních Lokalit, kde je okamžiku zahájení zadávacího řízení požadováno poskytnutí služeb.
hovorne- Jednotkovy cenik	Obsahuje cenový plán pro stacionární telefonii, který musí Uchazeč vyplnit nabídkovou cenu dle pokynů v označených polích.

4. Pokyny k vyplnění

Formuláře Ceníku jsou koncipovány tak, že Uchazeč musí vyplnit všechna oranžová pole na všech listech a zároveň nesmí zasahovat nebo jakkoli měnit jiné položky nebo vzorce. Detailní pokyny jsou uvedeny v kapitolách níže.

Nedodržení uvedených požadavků Zadavatele povede k vyřazení nabídky Uchazeče a k jeho vyloučení ze ZŘ.

Formulář Ceníku je kompatibilní s verzemi MS Excel 2010 a vyššími. V ostatních verzích není garantována správná funkcionality, která může ovlivnit správnost vyplnění a tím může také způsobit možné vyřazení nabídky uchazeče.

4.1. List „Prehled“

List slouží pouze pro přehled o nabízených parametrech (cenách služeb).

Uchazeč na tomto listu nic nevyplňuje.

4.2. List „Služby“

List obsahuje kompletní požadovaný výčet konkrétních služeb v zákaznických lokalitách, které Zadavatel požaduje realizovat, včetně jejich technických parametrů pro jednotlivé roky poskytování služby.

Sloupce s modrým záhlavím určují lokalitu poskytování služby. Poloha lokality je jednoznačně stanovena pomocí GPS souřadnic. Tam, kde je to možné, je navíc uvedena jako doplňující informace také adresa lokality. V případě rozporu platí GPS souřadnice ve sloupci „GPS“.

Sloupce „Typ služby“, „služba“ a „SLA“ obsahují jednoznačnou specifikaci typu služby v souladu s katalogem služeb.

Sloupec „počet ks“ určuje počet instancí (kusů) dané služby požadované pro uvedenou lokalitu. Většinou je roven 1, ale například pro analogové telefonní přístroje nebo telefonní linky či hlasové propojení se vyskytují i vyšší hodnoty. Pokud se ve sloupci vyskytuje hodnota menší než jedna (typicky desetinné číslo 0,1), znamená to očekávanou pravděpodobnost objednání služby a tento mechanismus zajišťuje hodnocení všech nabízených položek v rámci celkové nabídkové ceny.

Uchazeč vyplňuje do oranžových buněk ve sloupci „jednotková cena (zřizovací poplatek) pro jedno DC“ jednotkovou jednorázovou cenu za zřízení služby v Kč bez DPH pro každou z uvedených ceníkových položek.

Uchazeč vyplňuje do oranžových buněk ve sloupci „jednotková cena (měsíční) pro jedno DC“ a „jednotková cena (měsíční) příplatek pro druhé DC“ jednotkovou měsíční cenu za poskytování služby v Kč bez DPH pro každou z uvedených ceníkových položek.

Jiné buňky není povoleno měnit.

Sloupec „Datová konektivita - VPN ID“ obsahuje hodnotu parametru služby VPN u služeb typu Datová konektivita a tím rozlišuje VPN poskytovatele.

Sloupec „Veřejná telefonní linka - telefonní číslo“ obsahuje informativní hodnotu parametru služby Telefonní číslo u služeb typu Veřejná telefonní linka.

Podmínkou realizace služeb typu „Datová konektivita (maximální)“ je předchozí realizace služby typu „Datová konektivita“ ve stejné lokalitě. Zřizovací poplatek je tedy třeba u služeb typu „Datová konektivita (maximální)“ uvádět pouze jako rozdílový oproti zřizovacímu poplatku za službu „Datová konektivita“ ve stejné lokalitě. V případě, kdy se zadavatel rozhodne v dané lokalitě rovnou zřídit službu typu „Datová konektivita (maximální)“, pak je poskytovatel v dané lokalitě oprávněn účtovat zřizovací poplatek za službu typu „Datová konektivita“ i zřizovací poplatek za službu typu „Datová konektivita (maximální)“.

4.1. List „Ostatní naklady“

List obsahuje ostatní náklady související s poskytováním služeb.

Sloupce s modrým záhlavím určují lokalitu poskytování služby. Poloha lokality je jednoznačně stanovena pomocí GPS souřadnic. Tam, kde je to možné, je navíc uvedena jako doplňující informace také adresa lokality. V případě rozporu platí GPS souřadnice ve sloupci „GPS“.

Sloupec „Popis položky“ obsahuje popis položky.

Sloupec „počet ks“ určuje počet instancí (kusů) dané položky požadované pro uvedenou lokalitu. Většinou je roven 1. Pokud se ve sloupci vyskytuje hodnota menší než jedna (typicky desetinné číslo 0,1), znamená to očekávanou pravděpodobnost objednání služby a tento mechanismus zajišťuje hodnocení všech nabízených položek v rámci celkové nabídkové ceny.

Uchazeč vyplňuje do oranžových buněk ve sloupci „jednotková cena (zřizovací poplatek)“ jednotkovou jednorázovou cenu za položku v Kč bez DPH pro každou z uvedených ceníkových položek.

Jiné buňky není povoleno měnit.

4.1. List „Lokality – omezení“

List obsahuje seznam lokalit, ve kterých jsou služby požadovány.

Poloha lokality je jednoznačně stanovena pomocí GPS souřadnic. Tam, kde je to možné, je navíc uvedena jako doplňující informace také adresa lokality. V případě rozporu platí GPS souřadnice ve sloupci „GPS“.

V poli „Balíček“ obsahuje informaci o seskupení jednotlivých lokalit do skupin, tzv. „balíčků“, které Zadavatel předpokládá objednávat najednou.

V poli „Minimální požadovaná rychlost“ je uvedena minimální požadovaná rychlost, pokud je v lokalitě požadována služba datové konektivity. Adekvátně platí i pro pole „Maximální požadovaná rychlost“. Pro lokality datových center (ID LČR = 197 a 9999) platí tyto požadavky pouze pro služby Internetové konektivity a ostatní služby dle ceníku. Nezahrnuje požadavky na kapacitu zakončení služeb datové konektivity z lokalit.

Pole „Typ OU“ informativně udává typ organizačního útvaru, který se v lokalitě nachází.

Uchazeč na tomto listu nic nevyplňuje.

4.2. List „hovorne-Jednotkovy cenik“

Uchazeč vyplňuje do oranžových buněk jednotkovou cenu za službu v Kč bez DPH pro každou z uvedených položek cenového plánu. Jiné buňky není povoleno měnit. Všechny oranžové buňky musí být vyplněny.

Uchazeč veškeré poskytované slevy či bonusy započte do jednotkových cen uvedených v oranžových buňkách.

Příloha 3
Obchodní podmínky Poskytovatele

Všeobecné podmínky poskytování veřejně dostupných služeb elektronických komunikací společnosti ha-vel internet s.r.o. (dále jen „Podmínky“) vydané s účinností od 20. 9. 2020

Obecná část Podmínek

1 Předmět Podmínek

- 1.1 Podmínky se vztahují na Poskytovatele, Účastníka i Žadatele.
- 1.2 Podmínky jsou rozděleny na dvě části. V první, Obecné části Podmínek, jsou stanoveny obecně platné podmínky poskytování všech Služeb. Obecná část Podmínek platí, pokud není ve Zvláštní části Podmínek, Specifikaci nebo Smlouvě stanoveno jinak. Specifické části Zvláštní části Podmínek, které se dané skupiny Služeb netýkají, nejsou pro danou skupinu Služeb relevantní.
- 1.3 Všeobecné podmínky pro poskytování konkrétní Služby jsou tvořeny Obecnou částí Podmínek a je-li, tak i specifickou částí Zvláštní části Podmínek, příslušnou ke konkrétní Službě.
- 1.4 Pojmy definované v Podmínkách se vztahují na všechny Smluvní dokumenty.
- 1.5 Všeobecné obchodní podmínky jsou nedílnou součástí Smlouvy o poskytování veřejně dostupné služby elektronických komunikací, uzavírané mezi Poskytovatelem a Účastníkem.
- 1.6 Právní vztahy mezi Poskytovatelem a Účastníkem založené příslušnou Smlouvou o poskytování veřejně dostupné služby elektronických komunikací, v Podmínkách a Smlouvě o poskytování veřejně dostupné služby elektronických komunikací blíže neupravené, se řídí příslušnými ustanoveními Zákona a ostatních platných právních předpisů České republiky.

2 Definice pojmů

- 2.1 **Data** jsou jakékoliv kombinace základních jednotek informace, které mají formu kódu, znaků, obrazů, zvuků a jejich souborů či kombinací, jsou zachytitelné prostředky výpočetní techniky a jsou přenositelné po sítích.
- 2.2 **Datové balíčky u služby ha-loo mobil** jsou samostatně prodejné objemy dat, případně jejich kombinace se službami, přičemž pro jejich využití platí, že Účastník musí mít od Poskytovatele povolenou využívání přenosu Dat (musí být vždy samostatně posouzeny Poskytovatelem). Přehled takovýchto balíčků, jsou-li nabízeny, je na stránkách www.ha-loo.cz, stejně jako podrobný popis jejich obsahu, požadavků, cen, apod.
- 2.3 **Datový provoz** u služby ha-loo mobil znamená přenos Dat prostřednictvím služby ha-loo mobil Poskytovatele. Přenos dat je podmíněn schválením a aktivací služby od Poskytovatele, který je navíc oprávněn v případě potřeby požadovat po Účastníkovi složení kauce, či aktivaci služby odmítnout. Ceny za službu jsou definovány Ceníkem služeb, případně Prodejními balíčky.
- 2.4 **Důvěrné informace** znamenají všechny informace, o kterých se smluvní strany doví v rámci smluvního vztahu založeného Smlouvou a které jsou označené jako důvěrné, nebo které na základě jiných okolností je možné považovat za obchodní tajemství druhé smluvní strany.
- 2.5 **Koncové zařízení Účastníka** je Telekomunikační zařízení Účastníka připojené přímo nebo nepřímo ke koncovému bodu Sítě Poskytovatele určené k přijímání, vysílání, zpracování nebo uchování informací přenášených v souvislosti s využíváním Služby, prostřednictvím kterého se Účastník připojuje prostřednictvím Poskytovatele zejména na Sít' Internet. Koncové zařízení Účastníka musí být ve shodě s technickými požadavky ustanovenými zvláštními právními předpisy a požadavky Poskytovatele.
- 2.6 **Koncové zařízení Poskytovatele** je Telekomunikační zařízení Poskytovatele, ať už vlastní či pronajaté, připojené ke koncovému bodu Sítě Poskytovatele určené na přijímání, vysílání, zpracování nebo uchování informací přenášených v souvislosti s využíváním Služby, prostřednictvím kterého se Účastník připojí prostřednictvím Poskytovatele zejména na Sít' Internet.
- 2.7 **Koncový bod Účastníka** je Účastníkem určený prostor pro instalaci Telekomunikačního zařízení Poskytovatele dle Specifikace.
- 2.8 **Koncový bod Služby** je standardizované rozhraní na Telekomunikačním zařízení Poskytovatele, na které Účastník připojuje své koncové zařízení nebo svou privátní síť.
- 2.9 **Minimální měsíční plnění** (dále též jen MMP) je pevná měsíční částka sjednaná mezi Účastníkem a Poskytovatelem v příslušné Specifikaci Služby. Podpisem příslušné Specifikace služby se Účastník zavazuje čerpat minimálně měsíčně objem služeb, odpovídající MMP.
- 2.10 **Měsíční poplatek za vedení SIM karty** je u služby ha-loo mobil poplatek Poskytovateli za udržování a správu SIM karty Účastníka.
- 2.11 **Měsíční paušál pro služby ha-loo** představuje měsíční poplatek za služby v rámci akčních prodejních balíčků či za služby, agregované do prodejních balíčků Poskytovatele. Přehled takovýchto balíčků, jsou-li nabízeny, je na stránkách www.ha-loo.cz, stejně jako podrobný popis jejich obsahu, požadavků, cen, apod.
- 2.12 **Neomezené volání a SMS** představuje balíček neomezeného volání a zaslání SMS v daném měsíci na všechna geografická a mobilní čísla v rámci ČR. Poskytovatel může zablokovat službu bez udání důvodu a bez náhrady zejména v případě zneužívání Služby nad rámec běžné osobní potřeby (bod 12.2.1).
- 2.13 **Oprávněný zástupce** smluvní strany je osoba oprávněná se za smluvní stranu zavazovat a uzavřít Smlouvu. Pokud nejde o osobu oprávněnou zastupovat smluvní stranu podle zákona č. 89/2012 Sb., občanský zákoník v platném znění, Oprávněný zástupce smluvní strany musí mít k uvedeným činnostem platnou, notářsky ověřenou plnou moc.
- 2.14 **Podnik** je osoba, která je oprávněna poskytovat síť, službu, nebo síť a službu v oblasti elektronických komunikací.
- 2.15 **Porucha** nebo též Závada je stav zaviněný chybou Sítě Poskytovatele, kdy Účastník vůbec nemůže využívat Službu, přičemž je stavem odlišným od stavu, který vznikl v důsledku konání Poskytovatele v rozsahu dle čl. 12 Podmínek nebo realizací opatření na řízení provozu Poskytovatelem. Poruchou je též porucha Koncového zařízení Účastníka v záruce.
- 2.16 **Poskytovatel** je společnost ha-vel internet s.r.o., která je v rozsahu licencí, individuálních povolení a všeobecných povolení vydaných Českým telekomunikačním úřadem (dále jen „Úřad“) na základě oznámení o podnikání doručeného Úřadu dne 1. 5. 2005 v souladu s ustanovením § 8 Zákona, oprávněna poskytovat veřejně dostupné služby elektronických komunikací.
- 2.17 **Pověřený zástupce** smluvní strany je osoba oprávněná za smluvní stranu jednat ve věci Smlouvy a podepisovat Specifikace Služeb. Pokud Oprávněný zástupce smluvní strany neurčí jinak, druhá strana pokládá za pověřeného zástupce osobu podle zákona č. 89/2012 Sb., občanský zákoník v platném znění.
- 2.18 **Připojení do Sítě Internet** se označuje připojení Koncového zařízení Účastníka do Sítě Poskytovatele, prostřednictvím kterého může Účastník bez výrazného omezení využívat Službu v souladu se Smlouvou.
- 2.19 **Připojka** je soubor technických prostředků.
- 2.20 **Připojné vedení** je metalické, optické nebo bezdrátové vedení v objektu Koncového bodu Účastníka.
- 2.21 **Přístupový okruh** je metalický, optický nebo bezdrátový okruh mezi přípojným místem Poskytovatele a Koncovým bodem Účastníka.

www.ha-vel.cz | info@ha-vel.cz

- 2.22 **Prodejní balíčky** znamenají kombinace služeb či objemů služeb pro definované období či definovaný objem. Přehled takovýchto balíčků, jsou-li nabízeny, je na stránkách www.ha-oo.cz, stejně jako podrobný popis jejich obsahu, požadavků, cen, apod.
- 2.23 **Reklamací** se rozumí právní úkon Účastníka, při kterém uplatňuje své nároky vůči Poskytovateli z vadně poskytnutých Služeb.
- 2.24 **Revizí Podmínek** se rozumí změna jejich formy nebo textu, popřípadě jejich rozšíření, které nemá za následek Změnu Podmínek.
- 2.25 **Revolving** představuje možnost prodloužení doby platnosti Služby tím způsobem, že v případě poskytování Služeb na dobu určitou Účastník písemnou žádostí požádá o prodloužení platnosti Služby o dalších 12 měsíců, a to do 30-ti dnů před ukončením doby platnosti Služby. Takto může dojít k prodloužení Služby a tím i Smlouvy i opakovaně.
- Poskyvatel se v souladu s ustanovením § 63 odst. 10 Zákona zavazuje informovat Účastníka, který je Spotřebitelem, způsobem, který si zvolil pro zaslání výúčtování, nejdříve 3 a nejpozději 1 měsíc před uplynutím účinnosti smlouvy sjednané na dobu určitou, o blížícím se ukončení smlouvy a o možnostech jejího prodloužení.
- 2.25.1 Je-li ve Specifikaci, v části Ostatní smluvní ujednání, uveden pojem „**výpověď**“ s časovým údajem, představuje tento časový údaj u smluv uzavřených na dobu určitou lhůtu, kdy nejpozději před uplynutím doby určité může kterákoliv smluvní strana doručit druhé straně projev vůle Smlouvu dále neprodlužovat.
- 2.26 **Rozhraní** je místo mezi Sítí Poskytovatele a Účastníka. Obvykle se jedná o Koncový bod Služby.
- 2.27 **Sít' Poskytovatele** je veřejná telefonní a datová telekomunikační síť Poskytovatele, tj. soustava všech funkčně propojených technických zařízení provozovaných a používaných Poskytovatelem při poskytování elektronické komunikační služby.
- 2.28 **Sít' internet** se označuje mezinárodní veřejná informační datová elektronická komunikační síť.
- 2.29 **Služba** je veřejně dostupná služba nebo soubor služeb elektronických komunikací a služby spojené s poskytováním takové služby, dodávané Poskytovatelem na základě Smlouvy a příslušné Specifikace sjednané mezi Poskytovatelem a Účastníkem.
- 2.30 **Smlouva** je příslušná Smlouva o poskytování veřejně dostupné Služby elektronických komunikací včetně veškeré smluvní dokumentace se smlouvou související, to vše uzavřené v souladu se Zákonem mezi Poskytovatelem a Účastníkem, týkající se poskytování Služeb. Poskyvatel a Účastník, kteří spolu uzavřeli Smlouvu, se společně označují též jako smluvní strany.
- 2.31 **Smluvní dokumenty** jsou Smlouva, Specifikace, Podmínky, Ceník, aj. dokumenty příslušející k Službě a související se Smlouvou, nebo z jejich označení jinak vyplývá, že se Smlouvou tvoří jeden celek.
- 2.32 **Souhlasem** je souhlas majitele objektu Koncového bodu Účastníka se zřízením Připojky (umístěním a provozováním Telekomunikačních zařízení, provedením projektových, stavebních a instalačních prací a v poskytnutí všech nezbytných podkladů a dokladů ke zpracování projektové dokumentace a získání příslušných povolení v tomto objektu).
- 2.33 **Specifikace Služby** (dále jen „Specifikace“) je oboustranně podepsaný dokument popisující konkrétní obchodní, technické a servisní podmínky Služby pro daného Účastníka.
- 2.34 **Spotřebitel** je každá fyzická osoba, která využívá nebo žádá veřejně dostupnou Službu elektronických komunikací pro účely mimo rámec její podnikatelské činnosti.
- 2.35 **Telekomunikačním zařízením** se rozumí technické zařízení, včetně vedení pro vysílání, přenos, směrování, spojování a příjem informací.
- 2.36 **Účastník** je fyzická nebo právnická osoba, která užívá Službu a má s Poskytovatelem uzavřenou Smlouvu. V dokumentech označován též jako „Klient“.
- 2.37 **Úhrada**, nebo také Cena Služby, příp. Odplata jsou veškeré uplatňované nároky či hrazené platby Účastníkem Poskytovateli za plnění jeho závazků stanovených Smlouvou a Podmínkami.
- 2.38 **Výpadek** je náhodný, neplánovaný stav, kdy poskytované Služby nejsou dostupné.
- 2.39 **Výpověď** je právní úkon, kterým Účastník nebo Poskyvatel projeví zájem ukončit ke dni uplynutí výpovědní doby Smlouvu uzavřenou na dobu určitou nebo Smlouvu uzavřenou na dobu neurčitou. Blíže podmínky podání Výpovědi jsou sjednány ve Smlouvě, Specifikaci a těchto Podmínkách. Délka výpovědní doby činí 30 dnů a počíná běžet dnem následujícím po dni doručení Výpovědi smluvní strany druhé smluvní straně.
- 2.40 **Vyšší mocí** se rozumí zejména: válečné události, nepokoje, stávky, teroristické akty, živelné pohromy, výboje statické elektřiny, technické poruchy na zařízení a síti jiného operátora, záplavy, vytopení prostor, exploze, zřícení budovy a poruchy v dodávce elektrické energie.
- 2.41 **Změnou Podmínek** je věcná změna, která se dotýká Všeobecných podmínek pro poskytování konkrétní Služby.
- 2.42 **Tyto Podmínky** nabývají platnosti a účinnosti dne 7. 5. 2018 a nahrazují v plném rozsahu dříve platné Podmínky.
- 2.43 **Žadatel** je osoba požadující prostřednictvím vyplněného formuláře Poskytovatele, případně i jiným způsobem, zřízení Služby nebo technickou změnu Služby.
- 2.44 **Zákon** je zákon č. 127/2005 Sb., zákon o elektronických komunikacích v platném znění.

3 Práva a povinnosti smluvních stran zohledňující zejména Nařízení Evropského parlamentu a Rady (EU) 2015/2120 ze dne 25. 11. 2015 (dále také jen „Nařízení EU“), zákon č. 101/2000 Sb., o ochraně osobních údajů v platném znění (dále jen „Zákon o ochraně osobních údajů“), Nařízením Evropského parlamentu a Rady č. 2016/679 ze dne 27. 4. 2016 (dále jen „GDPR“) a Zákon

- 3.1 Povinnosti Poskytovatele
- a) zřídit a poskytovat požadovanou Službu v souladu se Smluvními dokumenty každému, kdo o tuto Službu požádá a souhlasí s těmito dokumenty, kromě případů určených v Podmínkách a ve Smlouvě. Poskyvatel má právo odmítnout žádost Žadatele v případě, že tento neplní nebo neplnil své závazky vůči Poskytovateli nebo jiným osobám nebo pokud lze důvodně předpokládat, že své závazky nebude plnit;
 - b) nejpozději při uzavření Smlouvy poskytnout Účastníkovi informace o skutečnostech souvisejících s předmětnou Službou, zejména pak informace o formě, rozsahu a způsobu předmětné Služby;
 - c) na žádost Účastníka provést změnu Služby v souladu s Podmínkami a platnými smluvními podmínkami;
 - d) pokud je to možné, alespoň 5 kalendářních dnů předem oznámit, a to jakýmkoliv vhodným způsobem, informovat Účastníka o omezeních, přerušeních, plánované údržbě, tj. údržbě ne delší než 480 minut za kalendářní měsíc, po které může být poskytování služeb přerušeno, a výpadech poskytování Služby. Poskyvatel nemá tuto povinnost ve stavu krizové situace a mimořádné události, kdy je splnění tohoto závazku ze strany Poskytovatele nemožné a v případě výkonu prací potřebných pro provoz, údržbu, plánovanou údržbu a opravu Sítě Poskytovatele, jestliže jednotlivé souvislé přerušení nebo omezení Poskytovatele Služby nepřekročí 15 minut. V době pro plánovanou údržbu nemusí být služba poskytována a tato doba není součástí doby trvání služby v měsíci (a nezapočítává se do celkové dostupnosti poskytované služby v měsíci, tzv. SLA).

- e) zahájit práci na odstranění Poruchy bez zbytečného odkladu po jejím oznámení Účastníkem;
- f) Poskytovatel je v souladu s ustanovením § 8 zákona č. 141/1961 Sb., trestní řád v platném znění, tj. na základě písemné žádosti orgánů činných v trestním řízení při plnění jejich úkolů, a to jen v případě, že sledovaného účelu nelze dosáhnout jinak, nebo by dosažení tohoto účelu bylo spojeno s nepřiměřenými těžkostmi, povinný poskytnout orgánům činným v trestním řízení pro účely trestního řízení a jinému státnímu orgánu pro účely plnění jeho úloh v rozsahu podle zvláštních předpisů údaje, které jsou předmětem telekomunikačního tajemství podle příslušných ustanovení Zákona a jiných platných právních předpisů.
- g) nejméně 1 měsíc před nabytím účinnosti Změny Smlouvy a Podmínek uveřejnit informaci o této Změně v každé své provozovně a způsobem umožňujícím dálkový přístup; zároveň je Poskytovatel povinen informovat o této Změně Účastníka, a to včetně informace o jeho právu ukončit Smlouvu ke dni nabytí účinnosti této změny, a to bez sankce, jestliže nové podmínky nebude Účastník akceptovat.; informaci je Poskytovatel povinen poskytnout Účastníkovi způsobem, který si Účastník zvolil pro zaslání vyúčtování; právo ukončit Smlouvu nevzniká, pokud dojde ke změně Smlouvy na základě změny právní úpravy nebo v případě změny Smlouvy podle § 63 odstavce 5 Zákona.
- 3.2 Práva Poskytovatele
- a) ověřit si zákonným způsobem osobní a jiné údaje uvedené zájemcem o poskytování Služby v zájemcem předložených dokumentech;
- b) odmítnout v souladu se Zákonem a Podmínkami uzavřené Smlouvy zájemci poskytování Služby;
- c) Poskytovatel má nárok na náhradu škody způsobenou Účastníkem zejména na Síti Poskytovatele, na Koncovém zařízení Poskytovatele a/nebo na Přijímači, nebo která vznikla z důvodu zneužívání Služby, to vše v souladu s Podmínkami;
- d) Poskytovatel má právo dočasně přerušit nebo omezit poskytování Služby Účastníkovi v souladu se Zákonem a Podmínkami;
- e) Poskytovatel má právo na poskytnutí nezbytné součinnosti ze strany Účastníka potřebné pro řádné plnění svých závazků dle Smlouvy;
- f) Poskytovatel nenes zodpovědnost za obsah a bezpečnost údajů a dat přenášejících Účastníkem, jestliže je možnost jejich nechráněného získání v místě Koncového zařízení Účastníka, Koncového zařízení Poskytovatele nebo v Síti internet.
- 3.3 Účastník je povinen:
- a) řádně hradit vyúčtovanou cenu za Služby, a to v dohodnuté výši a v souladu s Podmínkami a Smlouvou;
- b) zajistit, aby Telekomunikační zařízení, která připojuje Účastník na Koncové zařízení Poskytovatele, splňovala podmínky stanovené zvláštními právními předpisy a požadavky Poskytovatele. Účastník odpovídá za stav svých Telekomunikačních zařízení, která připojuje na zařízení Poskytovatele;
- c) zajistit písemný Souhlas vlastního objektu. Pokud je Přístupové vedení pronajato Poskytovatelem od třetí strany, je Souhlas použit také pro potřeby jednání Poskytovatele s třetí stranou. Pokud je Přístupový okruh realizován pomocí bezdrátové technologie, Účastník je povinen zajistit případně také souhlas jiných subjektů, jestliže je podle zákona vyžadován, s umístěním anténního systému v nebo na objektu a s případnými nezbytnými stavebními úpravami, které s montáží bezdrátové technologie souvisí. Hromosvodná soustava objektu musí odpovídat požadavkům ČSN. Pokud majitel objektu Účastníka požaduje za umístění Telekomunikačního zařízení jakoukoli formu finanční úhrady (např. nájemné za místo na střeše objektu pro umístění antény), tato úhrada je povinností Účastníka. Poskytovatel přikročí ke zřizování Služby až po splnění podmínek stanovených v tomto odstavci; pokud je kterýkoliv souhlas dle tohoto odstavce následně odvolán nebo pozbuje platnosti, může Poskytovatel omezit, pozastavit nebo ukončit poskytování Služby. Poskytovatel přitom neodpovídá za škody ani jiné újmy vzniklé v této souvislosti Účastníkovi;
- d) nezneužívat připojení k Síti Poskytovatele a zajistit, aby Služba nebyla využíváním tohoto připojení k jiným než dohodnutým účelům a prováděním bez osobní účasti nebo předchozího písemného souhlasu Poskytovatele nastavení, zapojení, umístění a změny prostorového uspořádání zařízení Poskytovatele mezi Koncovými body Služby proti stavu při zřízení Služby zneužita a/nebo využita třetími;
- e) chránit a případně měnit přístupová hesla do Síte Poskytovatele poskytnuté Poskytovatelem na řádné využití Služby před jejich zneužitím třetími osobami;
- f) oznamovat bez zbytečného odkladu na oddělení péče o zákazníka Poskytovatele Poruchu (nejpozději následující pracovní den po jejím výskytu) všechny jemu známé skutečnosti, jež by mohly nepříznivě ovlivnit funkčnost Služby nebo Síte Poskytovatele;
- g) vytvořit v místě Koncového bodu Účastníka všechny předpoklady, jež jsou potřebné pro řádné poskytování Služby, zejména:
- dát bezplatně k dispozici prostory ve svých budovách, v nichž mají být za účelem splnění Smlouvy instalována a provozována Telekomunikační zařízení Poskytovatele, a to na dobu trvání Smlouvy, včetně všech vedlejších plnění, zejména dostatečného příkonu, osvětlení a klimatizace, příp. potřebného vyrovnávače napětí. Účastník tato zařízení umístí pouze v prostorách vhodných pro uvedené účely;
 - poskytnout Poskytovateli, případně Poskytovatelem pověřeným osobám součinnost, tj. zejména umožnit Poskytovateli, případně Poskytovatelem pověřeným osobám, přístup k Telekomunikačnímu zařízení Poskytovatele umístěnému v prostorách Účastníka za účelem oprav či údržby;
 - předávat pověřeným pracovníkům Poskytovatele informace a podklady nezbytné pro jejich činnost;
 - zajistit součinnost s Poskytovatelem při přípravě stavebních a instalačních činností pro instalaci, úpravu nebo deinstalaci technického zařízení Poskytovatele souvisejícího s poskytovanou Službou;
 - zajistit, aby po celou dobu poskytování Služby u Telekomunikačního zařízení Poskytovatele umístěného u Účastníka bylo toto zařízení napájeno výrobcem předepsaným zdrojem energie. Veškeré výdaje s tím spojené bude hradit Účastník;
 - učinit opatření k tomu, aby v místě servisního zásahu byl zajištěn vstup do objektu pro servisní skupinu a případně i kvalifikovaná obsluha pověřená Účastníkem k zajištění nutné součinnosti;
 - učinit opatření zabraňující nepovolaným osobám v manipulaci s Telekomunikačním zařízením Poskytovatele v Koncovém bodu Účastníka;
 - umožnit sdílení funkčního souboru zařízení instalovaného Poskytovatelem dalším Účastníkům a umožnit Poskytovateli přístup k funkčnímu souboru zařízení za účelem instalace kabelových svodů pro další Účastníky za podmínky zachování kvality poskytovaných Služeb;
- h) neprodleně písemně informovat Poskytovatele o všech změnách identifikačních údajů Účastníka uvedených ve Smlouvě, a to zejména o změně jména a příjmení nebo obchodního jména, bydliště nebo sídla, právní formy, bankovního spojení, telefonních čísel, IČ, DIČ, a to nejpozději do 7 pracovních dnů ode dne, kdy taková změna nastala;
- i) oznámit Poskytovateli jména osob oprávněných zastupovat Účastníka ve vztahu k Poskytovateli a v případě změny tuto změnu Poskytovateli písemně oznámit;
- j) neuskutečňovat zlomyslná volání ani žádné jiné hovory, jež ohrožují nebo obtěžují třetí osoby;
- k) zabezpečit Telekomunikační zařízení umístěné u Účastníka před jeho poškozením, odcizením nebo ztrátou.
- 3.4 Účastník má právo

- a) na uzavření Smlouvy s Poskytovatelem za předpokladu, že neexistuje důvod v souladu se Zákonem a Podmínkami pro odmítnutí uzavření Smlouvy ze strany Poskytovatele tak, jak je uvedeno v bodě 5.15 těchto Podmínek;
- b) na poskytování Služby za podmínek ustanovených ve Smlouvě a v Podmínkách;
- c) na bezplatné odstranění Poruch vzniklých bez zavinění Účastníka, případně 3. osob, které Poruchu způsobily, nebo se na jejím vzniku podílely, a to pouze v případě, že tyto Poruchy nahlásí Poskyvateli v souladu s Podmínkami;

4 Cena Služeb, platební podmínky

- 4.1 Ceny Služeb jsou součástí smluvního ujednání, příp. jsou uvedeny v ceníku, který je dostupný na webových stránkách Poskytovatele, tj. na www.ha-vel.cz, popřípadě u kontaktní osoby Poskytovatele. Je-li cena a způsob její tvorby předem dohodnuta ve Smluvních dokumentech, jedná se o cenu pevnou, která se nemění se změnou Ceníku, s výjimkou uvedenou v čl. 4.6.
- 4.2 Poskyvatel provádí vyúčtování formou vystavení daňového dokladu / faktury Účastníkovi takto:
- a) jednorázové platby jsou účtovány Poskytovatelem po dodání příslušného plnění Účastníkovi v prvním následném vyúčtování;
 - b) datum uskutečnění zdanitelného plnění nastává dnem předání Služby zákazníkovi nebo vystavením daňového dokladu. Dále se na základě této Smlouvy poskytují dílčí měsíční plnění, dle § 21 zákona č. 235/2004 Sb., o dani z přidané hodnoty. Za zdanitelné plnění se považuje první den běžného měsíce;
 - c) pravidelné platby jsou tvořeny pevnými a variabilními platbami;
 - d) pevné platby budou účtovány počínaje dnem předání Služby do užívání Účastníkovi;
 - e) variabilní platby jsou účtovány na základě měřitelného parametru (např. objem přenesených dat, počet a trvání hovorů) podle metodiky měření stanovené Poskytovatelem. Přesné termíny vyúčtování cen za poskytování Služby musí být uvedeny ve Smlouvě.
- 4.3 Na jednom daňovém dokladu / faktuře má Poskyvatel právo vyúčtovat platbu za všechny poskytované Služby a za Služby poskytované třetími stranami, pro které Poskyvatel provádí fakturaci.
- 4.4 Účastník podpisem Smlouvy souhlasí s tím, že vyúčtování Telekomunikačních služeb může být poskytováno v jiné formě než tištěně.
- 4.5 Dojde-li ke změně Služby, potom se ceny za změněnou Službu začínají účtovat dnem skutečného provedení změny Služby ze strany Poskytovatele na základě Účastníkem podepsaného předávacího protokolu.
- 4.6 Dojde-li ke zvýšení nákladů přímo spojených s poskytováním Služby (např. ceny přístupových okruhů, mezinárodní konektivita, tranzitní a terminační tarify hovorného, distribuční ceny Služeb, apod.), má Poskyvatel právo odpovídajícím způsobem zvýšit cenu Služby, avšak pouze s písemným souhlasem Účastníka.
- 4.7 Úctované částky musí být uhrazeny na účet Poskytovatele uvedený v daňovém dokladu nejpozději v den splatnosti, jinak je Účastník v prodlení. Povinnost Účastníka je splněna až připsáním úctované částky na účet Poskytovatele. Splatnost faktury je zpravidla 10 dní od data vystavení, pokud se strany nedohodly jinak.
- 4.8 Účastník může proti nárokům Poskytovatele započíst pouze ty pohledávky, které jsou nesporné a pravomocně přiznané, i tak ale vždy pouze po písemném souhlasu Poskytovatele.
- 4.9 Poskyvatel je oprávněn pověřit třetí osobu vymáháním pohledávek Poskytovatele od Účastníka, který je v prodlení s platbou dlužných částek.
- 4.10 Poskyvatel je oprávněn v případě prodlení Účastníka mu účtovat náklady spojené se zasláním upomínek a výzev k úhradě.
- 4.11 Pokud udělí Účastník Poskytovateli zmocnění k inkasu z účtu Účastníka, vyúčtované částky jsou odečítány z tohoto účtu Účastníka v rámci inkasního postupu.
- 4.12 Účastník je oprávněn písemně žádat o vrácení poměrné části řádně a včas zaplacených pevných pravidelných plateb, pokud mu tyto služby nebyly v období, za které platil, poskytnuty po dobu delší než deset hodin během 24 hodin z důvodů prokazatelně zaviněných Poskytovatelem, výjma Služeb Albert a ha-fi.
- 4.13 Účastník je oprávněn písemně žádat o vrácení celého poplatku za službu v daném měsíci, jestliže dojde k nepřetržitému přerušení služeb na dobu nejméně deseti dnů v kalendářním měsíci, z důvodů prokazatelně zaviněných Poskytovatelem.
- 4.14 Právo na vrácení úhrad zaniká, jestliže nebylo prokazatelným způsobem uplatněno u Poskytovatele do 2 měsíců ode dne vzniku Poruchy.
- 4.15 Neposkytne-li Účastník součinnost při odstranění Poruchy podle čl. 3.3 b), d) a g) těchto Podmínek, nemá nárok na vrácení poměrné části pravidelných pevných plateb zaplacených za dané období.
- 4.16 Jistota
- a) Poskyvatel je oprávněn požadovat od Účastníka mimořádnou zálohu (jistotu), a to v následujících případech:
 - při podpisu nové Smlouvy;
 - sídlo nebo bydliště Účastníka se nachází mimo území české republiky;
 - Účastník opakovaně nedodržuje platební podmínky;
 - při prohlášení konkurzu na majetek Účastníka nebo při zastavení konkurzního řízení pro nedostatek majetku Účastníka, při vyrovnání nebo likvidaci Účastníka;
 - Účastník má vůči Poskytovateli splatný dluh nebo jinou povinnost;
 - pokud dojde k neobvyklému nárůstu účtů za poskytované Služby;
 - Smlouva nebo Služba byla se souhlasem Poskytovatele převedena na třetí stranu, aniž byly uhrazeny všechny pohledávky Poskytovatele vůči Účastníkovi.
 - b) Výše Jistoty se stanoví tak, aby s ohledem na aktuální využívání Služby Účastníkem Jistota pokryla dvě následující měsíční platby.
 - c) Pokud byla poskytnuta Jistota podle čl. 4.16 písm. a), odst. 7, skončí povinnost poskytnutí Jistoty poté, co Účastník nebo jeho nástupce doplatí Poskytovateli dlužnou částku.
 - d) Pokud byla poskytnuta Jistota dle článku 4.16 písm. a), odst. 1, a pokud po dobu šesti měsíců nedošlo k případu prodlení s platbou za Služby, je Účastník oprávněn písemně požádat o navrácení Jistoty. Poskyvatel Jistotu neprodleně vrátí.
 - e) Poskyvatel je oprávněn použít Jistotu k započtení pohledávek Poskytovatele vůči Účastníkovi, zejména k úhradě ceny za poskytnuté Služby, pravidelných periodických plateb a nezaplacených smluvních pokut, jednorázového odstupného aj.

5 Rozsah poskytované Služby

- 5.1 Podmínky pro poskytování Služby, stejně jako práva a povinnosti smluvních stran jsou stanoveny v těchto dokumentech: Smlouva, Specifikace služeb a Podmínky. V případě rozporu mezi uvedenými dokumenty mají přednost dokumenty v tomto pořadí: Smlouva, Specifikace služeb a Podmínky. Služba je poskytována na území České republiky.

- 5.2 Poskytovatel je oprávněn plnit své povinnosti podle Smlouvy prostřednictvím dodavatelů, přitom však nese stejnou odpovědnost, jako kdyby tyto povinnosti plnil sám.
- 5.3 Jestliže nepředvídatelné okolnosti, jež se týkají Poskytovatele a jež Poskytovatel nemohl odvrátit ani s vynaložením péče, kterou lze na něm spravedlivě požadovat, znemožní Poskytovateli plnit jeho závazky, prodlužuje se lhůta pro poskytnutí plnění o dobu, po níž daná nemožnost trvá, a o přiměřenou dobu na zahájení plnění.
- 5.4 Poskytovatel neodpovídá za vznik Poruch v případech, kdy k těmto Poruchám došlo následkem neodborného nebo neoprávněného zacházení ze strany Účastníka nebo jiných osob. Jinou osobou se rozumí osoba, která nepatří mezi pověřené zaměstnance (pracovníky) Účastníka ani Poskytovatele, ani není ve smluvním vztahu s Poskytovatelem jako fyzická osoba nebo právnická osoba zajišťující servis či opravu Telekomunikačních zařízení.
- 5.5 Sjednané termíny a lhůty pro poskytnutí Služby platí pouze za předpokladu včasného splnění všech souvisejících závazků Účastníka.
- 5.6 Poskytovatel je oprávněn pozastavit poskytování Služby i bez předchozího upozornění z důvodu důležitého obecného zájmu, narušení bezpečnosti a integrity Sítě Poskytovatele, bezpečnosti Služby, při zjištění jejich ohrožení nebo zranitelnosti, nebo jestliže je jeho schopnost poskytovat Službu omezena objektivně neodvratitelnou událostí, kterou nemohl předvídat, ani jí zabránit nebo v případě, kdy by další poskytování Služby mohlo způsobit škodu Poskytovateli, Účastníkovi nebo třetí osobě.
- 5.7 Úroveň a kvalitu Služby, její rychlost, časovou dostupnost a ostatní parametry je Poskytovatel povinný zabezpečovat a dodržovat na Rozhraní. Poskytovatel neodpovídá za nedostupnost, nekvalitu nebo nedosažení parametrů Služby, zapříčiněné Koncovým zařízením Účastníka, vedením od Rozhraní ke Koncovém zařízení Účastníka, nebo nastavením Koncového zařízení Účastníka.
- 5.8 Poskytovatel nenes odpovědnost za Koncové zařízení Účastníka, ani za data, přenášená prostřednictvím sítě Poskytovatele nebo Sítě Internet.
- 5.9 Poskytovatel neodpovídá za nedostupnost, nekvalitu nebo nedosažení parametrů Služby, které nastaly v důsledku Vyšší moci, neoprávněného zásahu do provozu sítě a Služeb, nebo z rozhodnutí státní moci.
- 5.10 V případě, že Účastník nezaplátí včas řádně vyúčtované ceny za poskytnutou Službu nebo neplní další smluvní podmínky, zašle Poskytovatel Účastníkovi písemné upozornění s uvedením termínu náhradního plnění. Pokud Účastník v uvedeném termínu nezjedná nápravu, Poskytovatel má právo pozastavit poskytování Služby nebo omezit poskytování Služby (zamezit aktivní přístup ke Službě). Poskytovatel má právo na úhradu nákladů spojených s reaktivací Služby, které uplatňuje formou reaktivacího poplatku ve výši 1.000 Kč + DPH. Při opakovaném nesplnění smluvních podmínek má Poskytovatel právo ukončit poskytování Služby. Poskytovatel neodpovídá za škody ani jiné újmy vzniklé Účastníkovi v souvislosti se zamezením aktivního přístupu ke Službě dle toho odstavce.
- 5.11 Poskytovatel je oprávněn v případě uvedených nesprávných smluvních údajů ukončit poskytování Služby ihned potom, co tuto skutečnost zjistí.
- 5.12 Jestliže Vyšší moc omezí trvání nebo rozsah poskytované Služby, budou obě strany zproštěny příslušných závazků na dobu trvání tohoto zásahu Vyšší moci.
- 5.13 Obě strany se zavazují upozornit druhou smluvní stranu bez zbytečného odkladu na vzniklé okolnosti bránící řádnému plnění Smlouvy. Obě strany se zavazují k vyvinutí maximálního úsilí k odvrácení a překonání takových okolností.
- 5.14 Nárok Poskytovatele na úhradu cen za Služby, smluvní pokuty, jednorázového odstupného a dalších plateb podle Smlouvy není dotčen omezením nebo pozastavením poskytování Služeb z důvodů prodlení Účastníka podle čl. 5.10 těchto Podmínek ani není dotčen odvoláním nebo pozbytím platnosti Souhlasu dle článku 3.3 písm. c) těchto Podmínek.
- 5.15 V případě, že z Podmínek nebo Zákona nevyplývá nic jiného, je Poskytovatel oprávněn odmítnout uzavření Smlouvy ze zájemcem, jestliže:
- 5.15.1 Poskytovatel od zájemce neobdržel požadované dokumenty a/nebo doklady a/nebo povolení a souhlasy dotčených subjektů potřebné pro uzavření Smlouvy anebo
- 5.15.2 poskytování Služby by ze strany Poskytovatele v požadovaném místě, rozsahu nebo za podmínek požadovaných zájemcem o poskytování Služby bylo neuskutečnitelné bez vynaložení nepřiměřeně vysokých nákladů anebo
- 5.15.3 Poskytovatel nemá od zájemce záruku, že bude dodržovat Smlouvu, protože je/byl dlužníkem Poskytovatele nebo jiného Podniku a/nebo v souvislosti se zájemcem existuje jiný reálný předpoklad, že zájemcem o poskytování Služby nebude řádně a včas plnit své závazky stanovené Smlouvou a Podmínkami anebo
- 5.15.4 by uzavření Smlouvy bylo v rozporu se Zákonem a jinými platnými právními předpisy České republiky.

6 Podstatné porušení Smlouvy

- 6.1 Za podstatné porušení Smlouvy Poskytovatelem se považuje případ, kdy Poskytovatel:
- nezřídil požadovanou Službu ani v přiměřené době po uplynutí lhůty uvedené ve Smluvních dokumentech;
 - neprovedl sjednanou změnu Služby ani v přiměřené době po uplynutí dohodnuté lhůty pro provedení změny stanovené v příslušném dodatku ke Smlouvě o změně Služby;
 - opakovaně a výlučně zavinil prokazatelně závažné poškození, ztrátu nebo zničení zařízení Účastníka, pokud toto zařízení bylo protokolárně předáno Poskytovateli.
- 6.2 Za podstatné porušení Smlouvy Účastníkem se považuje zejména případ, kdy Účastník:
- neposkytne Poskytovateli potřebnou součinnost ke zřízení Služby;
 - je v prodlení s úhradou účtované ceny za poskytnuté Služby nebo části takové ceny nebo jiné platby či její části dle Smlouvy nebo těchto Podmínek déle než 60 dní po datu splatnosti;
 - poskytl Poskytovateli nesprávné, neúplné či nepravdivé údaje v souvislosti se zřízením Služby;
 - dopustil, a to i neúmyslně, zneužití, poškození, ztrátu nebo zničení Služby, Sítě či zařízení Poskytovatele, nebo zařízení Účastníka;
 - uvede Poskytovatele v omyl a získá tímto pro sebe nebo pro jiného prospěch, který by jinak nezískal;
 - opakovaně a přes upozornění používá poskytovanou Službu nebo Telekomunikační zařízení Poskytovatele v rozporu se Smlouvou nebo platnými právními předpisy;
 - odepře Poskytovateli přístup k technickým zařízením a systémům Poskytovatele v souvislosti s lokalizací a odstraněním Poruchy, případně deinstalací zařízení;
 - neodpojí bez prodlení své zařízení od veřejné sítě nebo Sítě Poskytovatele, pokud takové zařízení působí Poruchy na Síti, ačkoliv byl k takovému odpojení Poskytovatelem vyzván;

- i) nezajistí Souhlas vlastníka ve smyslu čl. 3.3 písm. c) těchto Podmínek nebo nesplní či poruší kteroukoliv další povinnost stanovenou v čl. 3.3 těchto Podmínek.
- 6.3 Za podstatné porušení Smlouvy Poskytovatelem se nepovažuje omezení a pozastavení poskytování Služby podle čl. 5.6 a čl. 5.10 Podmínek.

7 Úrok z prodlení, smluvní pokuta, jednorázové odstupné

- 7.1 Je-li Účastník v prodlení s úhradou ceny Služby nebo části takové ceny nebo jiné platby či její části dle Smlouvy nebo těchto Podmínek, je Poskytovatel oprávněn účtovat z nezaplacené částky úrok z prodlení ve výši 0,5%, a to z dlužné částky za každý den prodlení.
- 7.2 V případě porušení smluvní povinnosti Účastníka informovat písemně Poskytovatele o všech změnách identifikačních údajů Účastníka podle čl. 3.3 písm. h) Podmínek a osoby oprávněně jednat za Účastníka podle čl. 3.3 písm. i) Podmínek je Poskytovatel oprávněn účtovat Účastníkovi smluvní pokutu ve výši 1.000 Kč za každé jednotlivé porušení smluvní povinnosti, a to i opakovaně. Smluvní pokuta bude vyúčtována Účastníkovi na nejbližším příštím vyúčtování poté, co se Poskytovatel dozví o porušení této povinnosti.
- 7.3 Nároky Poskytovatele na náhradu škody způsobené prodlením se splněním závazků Účastníka nejsou vyúčtováním ani zaplacením úroku z prodlení nebo smluvní pokuty dotčeny, a to i v rozsahu Smluvní pokuty či úroku z prodlení přesahujícím.
- 7.4 Dojde-li ze strany Účastníka ke kterémukoliv podstatnému porušení Smlouvy sjednané na dobu určitou ve smyslu čl. 6.2 těchto Podmínek je Účastník povinen uhradit Poskytovateli smluvní pokutu ve výši celkových ušlých plateb odpovídajících přesné době scházející od předčasného ukončení Smlouvy nebo Služby do uplynutí sjednané doby a to včetně neúplných měsíců.
- 7.5 Skončí-li Smlouva nebo Služba sjednaná na dobu určitou předčasně tj. před uplynutím doby trvání (např. v důsledku Výpovědi Poskytovatele nebo Účastníka, který je Spotřebitelem či podnikající fyzickou osobou), a to z důvodů spočívajících na straně Účastníka, který je Spotřebitelem či podnikající fyzickou osobou, je Účastník, který je Spotřebitelem či podnikající fyzickou osobou, povinen uhradit Poskytovateli smluvní pokutu ve výši 1/20 (jedné dvacetiny) součtu měsíčních paušálů zbývajících do konce sjednané doby trvání Smlouvy nebo ve výši 1/20 (jedné dvacetiny) minimálního sjednaného měsíčního plnění, zbývajících do konce sjednané doby trvání Smlouvy (podle toho, která částka je vyšší), avšak pouze za předpokladu, že k předčasnému ukončení Smlouvy došlo v průběhu prvních 3 měsíců od jejího uzavření a dále kompenzaci ve výši úhrady nákladů spojených s Koncovým zařízením, které bylo Účastníkovi, který je Spotřebitelem či podnikající fyzickou osobou, poskytnuto za zvýhodněných podmínek.
- 7.6 Skončí-li Smlouva nebo Služba sjednaná na dobu určitou předčasně tj. před uplynutím doby trvání (např. v důsledku Výpovědi Poskytovatele nebo Účastníka, který není Spotřebitelem či podnikající fyzickou osobou), a to z důvodů spočívajících na straně Účastníka, který není Spotřebitelem či podnikající fyzickou osobou, je Účastník, který není Spotřebitelem či podnikající fyzickou osobou povinen uhradit Poskytovateli smluvní pokutu ve výši součtu měsíčních paušálů zbývajících do konce sjednané doby trvání Smlouvy nebo ve výši minimálního sjednaného měsíčního plnění zbývajících do konce sjednané doby trvání Smlouvy (podle toho, která částka je vyšší) a dále ve výši úhrady nákladů spojených s Koncovým zařízením, které bylo Účastníkovi, který není Spotřebitelem či podnikající fyzickou osobou poskytnuto za zvýhodněných podmínek.
- 7.7 Dojde-li ze strany Účastníka ke kterémukoliv podstatnému porušení Smlouvy sjednané na dobu neurčitou ve smyslu čl. 6.2 těchto Podmínek nebo skončí-li Smlouva nebo Služba sjednaná na dobu neurčitou předčasně před uplynutím výpovědní doby, a to z důvodů spočívajících na straně Účastníka, je Účastník povinen uhradit Poskytovateli smluvní pokutu ve výši měsíčního plnění násobeného počtem měsíců zbývajících od předčasného ukončení Smlouvy nebo Služby do uplynutí výpovědní doby u každé poskytované Služby, a to včetně neúplných měsíců.
- 7.8 Okolnosti vylučující odpovědnost nemají vliv na povinnost platit smluvní pokutu.

8 Odpovědnost za škodu a náhrada škody

- 8.1 V případě omezení nebo neposkytnutí Služeb podle Smlouvy je odpovědnost Poskytovatele vůči Účastníkovi v souladu se Zákonem omezena pouze na odpovědnost urychleně odstranit Poruchu a vrátit neoprávněně účtované a zaplacené částky. Poskytovatel není povinen hradit Účastníkovi Služby náhradu škody v důsledku neposkytnutí Služby nebo vadného poskytnutí Služby.
- 8.2 Poskytovatel neodpovídá za škodu, která vznikne jako důsledek překročení kapacity Síťe nebo Poruchy v důsledku opravy nebo údržby Síťe nebo její součásti a příslušenství nebo za škody, které vznikly v důsledku událostí Vyšší moci.
- 8.3 Účastník se zavazuje nahradit škodu, která vznikne Poskytovateli či třetím osobám, v případě, že Účastník využívá pro účely příjmu telekomunikačních služeb Telekomunikační zařízení nedodané Poskytovatelem, nebo Telekomunikační zařízení, které není schválené podle platných právních či technických předpisů aj. norem.
- 8.4 Účastník se zavazuje nahradit škodu vzniklou na zařízeních Poskytovatele umístěných u Účastníka. Účastník odpovídá za zařízení Poskytovatele do okamžiku jeho převzetí Poskytovatelem.
- 8.5 Účastník oznámí Poskytovateli bez zbytečného odkladu potřebu všech oprav, které má provést Poskytovatel. Při porušení této povinnosti odpovídá Účastník za škodu tím způsobenou.
- 8.6 Účastník nese plnou odpovědnost za škodu, která vznikne Poskytovateli nebo jiným osobám v důsledku přístupu třetích osob k poskytované Službě.

9 Vznik, změna, převod, ukončení a obnovení Smlouvy nebo Služby

- 9.1 Smlouvu je možné uzavřít a Poskytování Služby je možné sjednat na dobu určitou nebo neurčitou. Nemá-li ve Smlouvě nebo ve Specifikaci vyznačena doba jejího trvání, platí, že je uzavřena na dobu neurčitou.
- 9.1.1 Je-li Smlouva či konkrétní Služba sjednána na dobu určitou a není-li sjednána Revolving, po uplynutí sjednané doby trvání se mění na dobu neurčitou.
- 9.2 Smlouva nabývá platnosti a účinnosti dnem jejího podpisu Oprávněnými zástupci obou smluvních stran.
- 9.3 K uzavření Smlouvy lze rovněž užít smluvních formulářů užívaných Poskytovatelem v obchodním styku.
- 9.4 Je-li Smlouva uzavřena pomocí elektronických prostředků, může být podepsána zaručeným elektronickým podpisem podle zvláštních předpisů.
- 9.5 Smlouvu lze měnit písemně dodatky podepsanými Oprávněnými zástupci obou smluvních stran. V návaznosti na uzavření Smlouvy je možné sjednat další Specifikace, týkající se jednotlivých Služeb.

- 9.6 Při změně nebo ukončení Smlouvy či Služby před zřízením nebo zahájením poskytování Služby, a to na žádost Účastníka nebo z důvodu spočívajících na straně Účastníka (např. při změně umístění Koncového bodu Účastníka nebo při požadavku Účastníka na posun data zřízení Služby), dále rovněž při neposkytnutí potřebné součinnosti Poskytovateli ke zřízení Služby ze strany Účastníka, je Účastník povinen Poskytovateli uhradit cenu veškerých již vynaložených prací a výkonů, včetně materiálu a zboží a včetně objednaných výkonů od subdodavatelů souvisejících se zřízením a poskytováním Služby nebo s posunutím data zřízení Služby, vždy však nejméně částku ve výši 10.000 Kč.
- 9.7 Převod práv a závazků Účastníka ze Smlouvy na třetí osobu je možný jen s písemným souhlasem Poskytovatele.
- 9.8 Smlouva nebo Služba může být ukončena:
- a) písemnou dohodou smluvních stran;
 - b) uplynutím sjednané doby u Smluv či Služeb sjednaných na dobu určitou, nedošlo-li k prodloužení doby trvání Smlouvy či Služby, a to i opakovaně, formou Revolvingu, nebo nebylo-li sjednáno, že se po uplynutí sjednané doby mění Smlouva či Služba na dobu neurčitou;
 - c) uplynutím výpovědní doby u Smluv či Služeb sjednaných na dobu určitou;
 - d) uplynutím výpovědní doby u Smluv či Služeb sjednaných na dobu neurčitou;
 - e) ke dni nabytí účinnosti změny Smlouvy nebo Podmínek, pokud Účastník ukončil Smlouvu v souladu s § 63 odstavec 6 Zákona;
 - f) odstoupením z některého důvodu výslovně uvedeného v čl. 6.2 těchto Podmínek. Účinky odstoupení od Smlouvy nebo Služby počínají doručením písemného prohlášení oprávněné smluvní strany vůči porušující smluvní straně. V případě pochybností nebo sporu je za den doručení považován třetí pracovní den po dni odeslání odstoupení.
- 9.9 V případech uvedených v čl. 9.8 těchto Podmínek začíná běžet výpovědní doba ode dne následujícího po dni doručení Výpovědi smluvní strany druhé smluvní straně.
- 9.10 V případech uvedených v čl. 9.8 těchto Podmínek a současně za předpokladu, že to umožňuje Specifikace, může být Služba vypovězena kteroukoli smluvní stranou samostatně.
- 9.11 Pokud zákon nestanovuje jinak a Smlouva nebo Služba se sjednává na dobu neurčitou s výpovědní dobou delší než 3 měsíce, platí, že výpovědní doba sjednaná ve Smlouvě se zkracuje o počet celých měsíců, které uplynuly od zahájení poskytování Služby dle dané Specifikace.
- 9.12 Výpověď musí být zaslána doporučeným dopisem a výpovědní doba počíná běžet ode dne následujícího po doručení písemné Výpovědi druhé smluvní straně, tj. Poskytovateli či Účastníkovi. K výpovědi doručené jiné osobě než Poskytovateli či Účastníkovi, zejm. obchodnímu partnerovi Poskytovatele nebude přihlíženo. V případě pochybností nebo sporu je za den doručení považován třetí pracovní den po dni odeslání Výpovědi. Po dobu výpovědní doby trvá povinnost Poskytovatele poskytovat Služby v plné kvalitě a povinnost Účastníka platit ceny dle Smlouvy.
- 9.13 Po ukončení Smlouvy nebo Služby je Účastník povinen bez zbytečného prodlení vrátit Poskytovateli hmotný nebo nehmotný majetek, který Poskytovatel za účelem poskytování Služby zajistil Účastníkovi. Účastník je současně povinen poskytnout Poskytovateli bezplatně součinnost nezbytnou k demontáži Koncového zařízení a dalšího majetku Poskytovatele. Veškeré pohledávky a závazky vyplývající ze Smlouvy nebo z ukončené Služby (mimo demontáže zařízení) vyrovnají smluvní strany nejpozději do 14-ti kalendářních dnů po jejím ukončení. V případě prodlení Účastníka se splněním kterékoliv z těchto povinností vzniká Poskytovateli nárok na smluvní pokutu ve výši 1.000 Kč za každý den prodlení Účastníka se splněním této povinnosti. Sjednanou smluvní pokutou není dotčen nárok Poskytovatele na náhradu škody a nákladů vzniklých v souvislosti s nesplněním povinností uvedených v tomto článku, a to i v rozsahu smluvní pokutu přesahujícím.
- 9.14 Obnovení již zrušené Služby je možné za předpokladu, že Účastník, jenž o obnovu žádá, má uhrazeny veškeré případné závazky vůči Poskytovateli a o obnovu této Služby si zažádá u Poskytovatele, přičemž pro obnovu služby se přiměřeně použije ustanovení Podmínek a platných právních předpisů vztahujících se k zřízení Služby.

10 Zřízení a zrušení Služby

- 10.1 V souvislosti s připojením k Síti zřídí Poskytovatel v místě Koncového bodu Účastníka Koncový bod Služby. Pokud Koncový bod Služby již existuje, použije se tento Koncový bod.
- 10.2 O přesném umístění Koncového bodu Služby rozhodne Poskytovatel, přičemž se bude v co nejvyšší možné míře snažit vyhovět přání Účastníka. Pokud si Účastník bude přát změnit umístění Koncového bodu Služby a elektrického vedení, provede tuto práci na jeho náklady Poskytovatel.
- 10.3 Požadované datum zřízení Služby, resp. změny uvedené ve Specifikaci, je předpokládané datum zřízení Služby. Doba realizace bude co možná nejvíce přizpůsobená přání Účastníka dle možností Poskytovatele.
- 10.4 Doba poskytování Služby počíná běžet od data předání Služby. Za den předání Služby je považován den podpisu Předávacího protokolu Účastníkem nebo první den, od kterého byla Služba Účastníkem nepochybně využívána nebo den, kdy Poskytovatel písemně oznámil Účastníkovi, že Služba byla zprovozněna, a to podle toho, která z těchto skutečností nastala dříve. Oznámení o zprovoznění Služby se provádí dopisem nebo elektronickou formou nebo faxem nebo kombinovaně s tím, že oznámení je účinné okamžikem odeslání Poskytovatelem Účastníkovi. Účastník je pro tyto účely plně odpovědný za funkční a dostupné kontaktní adresy či čísla, na které je oznámení Poskytovatelem odesíláno.
- 10.5 Pokud Účastník neumožní Poskytovateli nezbytně nutný přístup pro zřízení Služby ve smluveném čase, je Poskytovatel oprávněn fakturovat Účastníkovi čas strávený při čekání a přepravě.
- 10.6 V případě, že požadovaný typ Přípojky není realizovatelný, dohodne se Poskytovatel a Účastník na náhradním technickém řešení (technologii s cenou dle nabídky Poskytovatele), nebo na vhodné úpravě řešení (snížení kapacity Přístupového okruhu, změně Koncového bodu Účastníka, apod.). Až do okamžiku uplynutí dohodou smluvních stran určeného nového termínu realizace náhradního řešení, není Poskytovatel v prodlení.
- 10.7 Doba prodlení při předání Služby z důvodu na straně Účastníka (neposkytnutí součinnosti, nesplnění specifikované podmínky či plnění třetích osob zajišťované Účastníkem) se nepočítá do doby zřízení Služby.
- 10.8 Pokud Účastník po podpisu Specifikace a před zřízením Služby požaduje posun data zřízení Služby na pozdější datum nebo pokud neposkytne Poskytovateli potřebnou součinnost ke zřízení Služby, je povinen Poskytovateli nahradit cenu prací a výkonů, včetně objednaných výkonů od subdodavatelů souvisejících s posunutím data zřízení Služby.

11 Poruchy a servisní zásahy, záruční podmínky pro Koncová zařízení Účastníka

- 11.1 Poskytovatel odpovídá za provoz, kontrolu a údržbu svého Telekomunikačního zařízení určeného k poskytování Služby.
- 11.2 Poskytovatel se zavazuje zajišťovat soustavný dohled nad kvalitou poskytování Služby dle podmínek uvedených ve Specifikaci.

- 11.3 Poskytovatel poskytuje Spotřebiteli záruku v délce 24 měsíců ode dne prodeje na Koncová zařízení Účastníka dodaná Poskytovatelem nevyžadující odbornou instalaci (samostatné modemy a telefony). Pro zákazníky, kteří nejsou Spotřebiteli, poskytuje Poskytovatel záruku v délce 6 měsíců. Záruka se nevztahuje na Poruchy způsobené běžným opotřebením, nevhodným užíváním, Vyšší mocí, zásahy třetích osob, jednáním v rozporu s Podmínkami a Smlouvou apod.
- 11.4 Účastník si může s Poskytovatelem dohodnout podmínky servisu Koncových zařízení Účastníka vyžadujících instalaci u Účastníka.
- 11.5 Poskytovatel se zavazuje odstranit bezodkladně na vlastní náklady Poruchu v poskytované Služby v rámci Sítě Poskytovatele, kterou nezpůsobil ani nezavinil Účastník a Poruchu Koncového zařízení, na kterou se vztahuje záruka Poskytovatele.
- 11.6 Pokud bude zjištěno při odstraňování Poruchy, že tato Porucha není na straně Poskytovatele, ale je způsobena nebo zaviněna zcela či zčásti Účastníkem, nebo je lokalizována na jeho Telekomunikačním zařízení, má Poskytovatel vůči Účastníkovi právo na úhradu vzniklých nákladů.
- 11.7 Přerušení napájení jakéhokoliv zařízení Poskytovatele, umístěného v objektu Účastníka, není považováno za Poruchu ve smyslu těchto Podmínek.
- 11.8 Pokud Účastník nezajistí pro účely servisního zásahu zpřístupnění všech potřebných prostor a místností objektu Účastníka, kde se nachází Koncové zařízení Účastníka, čas, který servisní pracovník (skupina) Poskytovatele ztratí čekáním na zpřístupnění těchto prostor, se nezapočítává do doby trvání Poruchy.
- 11.9 Pokud z důvodu uvedených v čl. 11.8 vzniknou Poskytovateli výdaje (kupříkladu nutností opakovaní výjezdu k opravě), Poskytovatel má právo požadovat náhradu výdajů od Účastníka.
- 11.10 Doba odstranění Poruchy je závislá na typu Služby a je specifikována ve Smlouvě.
- 11.11 Poskytovatel nabízí Účastníkovi servisní služby a zákaznickou podporu v celém rozsahu telekomunikačních služeb. Na rozsahu a způsobu využití těchto služeb a podpory je možno se dohodnout na Dohledovém centru Poskytovatele, případně na telefonu Centra péče o zákazníky [REDACTED].

12 Podmínky neposkytnutí nebo omezení Služby zohledňující Nařízení EU

(V případě specifikace podmínek neposkytnutí nebo omezení Služby ve Smlouvě má tato specifikace přednost před těmito Podmínkami tak, aby nedošlo k porušení Nařízení)

- 12.1 Poskytovatel je oprávněn v nevyhnutelném rozsahu na nevyhnutelný čas přerušit nebo omezit poskytování Služby bez toho, aby se takový úkon považoval za jakékoliv porušení Smlouvy, a to z důvodu přednostního poskytování Služby orgánům veřejné moci, fyzickým osobám a právníkům osobám určeným zvláštním právním předpisem, nebo z důvodu Vyšší moci. Stejně tak je Poskytovatel oprávněn v nevyhnutelném rozsahu na nevyhnutelný čas přerušit nebo omezit poskytování Služby podle předcházející věty z důvodu rozhodnutí příslušného orgánu České republiky, závažných organizačních, technických nebo provozních důvodů, a taktéž pro výkon prací potřebných pro provoz, údržbu a opravu Sítě Poskytovatele nebo prací potřebných ve snaze vyhnout se chybám v Síti Poskytovatele. O těchto skutečnostech bude Účastník v souladu s bodem 3.1 písm. d) Podmínek informován.
- 12.2 Poskytovatel je oprávněn dočasně přerušit nebo omezit poskytování Služby podle ustanovení Zákona a Podmínek bez toho, aby se to považovalo za jakékoliv porušení Smlouvy, a to v případě, že účastník:
- 12.1.1 Zneužívá Službu nebo umožňuje její zneužívání, a to až do odstranění zneužívání nebo vykonání technických opatření zamezujících toto zneužívání. Zneužíváním Služby je například:
- vykonávání jakékoliv nezákonné nebo jiné nevhodné aktivity, která je v rozporu s platnými právními předpisy České republiky prostřednictvím poskytované Služby,
 - šíření a umožnění šíření nezákonné nebo nevhodné komunikace,
 - šíření a umožnění šíření škodlivých kódů,
 - šíření a umožnění šíření nevyžádaných a obtěžujících zpráv,
 - porušování a umožnění porušování autorských nebo vlastnických práv,
 - narušení bezpečnosti sítí, informačních systémů nebo služeb,
 - neoprávněný přístup nebo pokus o získání neoprávněného přístupu k údajům v sítích a informačních systémech,
 - přetažení sítí a informačních systémů,
 - kdy se po uzavření Smlouvy prokáže, že Účastník je dlužníkem Poskytovatele nebo jiného Podniku.
- 12.1.2 Nezaplátí ve lhůtě splatnosti Odplatu za poskytování Služby nebo její část, a to až do úplného zaplacení Odplaty za poskytování Služby, vrácené příslušenství nebo do zániku Smlouvy.
- 12.1.3 Porušil ustanovení Smlouvy nebo Podmínek.
- 12.2 Poskytovatel je rovněž oprávněn v nezbytném rozsahu a na nezbytný čas vykonávat také opatření, která se projeví v blokování, zpomalování, změně, omezení, narušení, znehodnocení nebo diskriminaci specifického obsahu, aplikace nebo služby nebo jejich specifických kategorií, a to za účelem:
- 12.2.1 dodržování platných právních předpisů, včetně rozhodnutí soudů nebo orgánů veřejné moci,
- 12.2.2 zachování integrity a bezpečnosti sítě a služeb, anebo
- 12.2.3 předcházení hrozcímu přetížení sítě anebo informačního systému Poskytovatele.
- 12.3 V případě, že Poskytovatel přeruší, resp. omezí nebo zastaví ve smyslu bodů 12.1., 12.2. a 12.3. Podmínek poskytování Služby Účastníkovi, nezakládá toto jednání Poskytovatele povinnost Poskytovatele na zaplacení jakékoliv finanční nebo jiné náhrady Účastníkovi.
- 12.4 V případě opětovného poskytování Služby podle Smlouvy po odpadnutí důvodu určeného v bodě 12.2. Podmínek je Poskytovatel oprávněn požadovat od Účastníka úhradu nákladů s tím spojených podle Smlouvy platné v čase opětovného aktivování Služby pro Účastníka bez změny podmínek Smlouvy uzavřené mezi oběma smluvními stranami.
- 12.5 V případě přenosu dat je Poskytovatel oprávněn zamezit šíření dat, které Účastník šíří v rozporu s pokyny Poskytovatele, se Smlouvou, Zákonem anebo s jinými všeobecně závaznými právními předpisy České republiky anebo v rozporu s dobrými mravy. Poskytovatel je oprávněn zamezit Účastníkovi přístup k internetovým stránkám na určitých serverech Sítě Internet s nelegálním obsahem anebo s obsahem odporujícím dobrým mravům. V souladu s ustanovením § 82 až 84 zákona č. 186/2016, o hazardních hrách v platném znění, je Poskytovatel povinen zamezit Účastníkovi v přístupu k internetovým stránkám uvedeným na seznamu internetových stránek s nepovolenými internetovými hrami.
- 12.6 Za zneužívání služeb se považuje i využívání Služeb jiným způsobem, jak se uvádí v Podmínkách, v ceníku, písemných návodech a pokynech Poskytovatele, případně způsobem, který není v souladu s Podmínkami, s ceníkem, písemnými návody a pokyny Poskytovatele.
- 12.7 Poskytovatel je povinný poskytovat službu v souladu s Nařízením EU s cílem zabezpečit Účastníkovi přístup k otevřenému internetu.
- 12.8 Jestliže Poskytovatel v souladu s Nařízením EU uplatní opatření na řízení provozu, která by mohla ovlivnit kvalitu služeb přístupu k Internetu, o tomto Poskytovatel Účastníka uvědomí. Poskytovatel neuplatní opatření na řízení provozu, která by mohla negativně ovlivnit soukromí koncových uživatelů a ochranu jejich osobních údajů.
- 12.9 Údaje o rychlosti služby připojení k internetu mají následující význam:
- 12.9.1 Proklamovaná rychlost je rychlost, kterou Poskytovatel používá ve svých komerčních komunikacích, včetně inzerce a marketingu v souvislosti s propagováním nabídek služeb přístupu k internetu, a včetně uvedení parametrů služeb v ceníku a Smlouvě (dále jen „Proklamovaná rychlost“). Jakmile není jednoznačně uvedeno, o jakou rychlost se jedná, jde o Proklamovanou rychlost.
- 12.9.2 Maximální rychlost je rychlost, kterou Účastník může očekávat, že ji bude mít k dispozici při přístupu ke službě minimálně jednou denně, a to v čase od 00:00 hod. do 24.00 hod (dále jen „Maximální rychlost“). Jestliže není uvedeno jinak, Proklamovaná rychlost je totožná s Maximální rychlostí.
- 12.9.3 Běžně dostupná rychlost je rychlost, kterou bude mít Účastník k dispozici
- při připojení s garantovanými parametry na úrovni minimálně 90% z Maximální rychlosti po minimálně 90% z každého souvislého 4 hodinového intervalu,
 - při ostatních připojeních – na úrovni minimálně 60% z Maximální rychlosti po minimálně 60% z každého souvislého – 24 hodinového intervalu.
- 12.9.4 Minimální rychlost je rychlost, která je:
- při připojení s garantovanými parametry 80% z Maximální rychlosti,
 - při ostatních připojeních – 20% z Maximální rychlosti (dále jen „Minimální rychlost“)

- 12.10 Při poskytování služby může docházet k odchylkám od Proklamované rychlosti. Pokud služba dosahuje Maximální rychlost, běžně dostupnou rychlost a Minimální rychlost, nejedná se o vady Služby. Účastník by měl možnost odchylky od Proklamované rychlosti zohlednit při výběru Služby a zavolat si takovou Službu, při které povolená odchylka od Proklamované rychlosti nebude představovat překážku při využívání a poskytování aplikací a služeb prostřednictvím Služby.
- 12.11 Poskytovatel Účastníka tímto informuje, že v případě snížení rychlosti Služby:
- na přenesení souboru a načítání webových stránek bude potřeba delší čas,
 - při streamových video službách může být snížena kvalita videa, přenos může být přerušovaný či jinak ztížen,
 - funkčnost speciálních aplikací a služeb, vyžadující určitou rychlost připojení, může být omezená.
- 12.12 Rychlost komunikace vůči koncovým bodům v internetu je závislá na rychlosti připojení koncových bodů k internetu, jejich aktuální zatížení, ztrátovosti paketů a síťové latence. Za nedosažení rychlosti vůči koncovým bodům internetu proto Poskytovatel nezodpovídá. Poskytovatel zodpovídá za dodržení rychlosti v místě Rozhraní.
- 12.13 V případě, že Služba obsahuje omezený objem dat, po jejich přenesení může v závislosti na charakteru Služby dojít ke snížení rychlosti Služby nebo k omezení přístupu k internetu prostřednictvím Služby. K obnovení rychlosti Služby nebo obnovení přístupu k internetu prostřednictvím Služby dojde automaticky po uplynutí stanovené doby nebo zaplacením příslušného poplatku v případě, kdy tuto možnost konkrétní Služba podporuje.
- 12.14 Jakmile bude Účastník současně se Službou připojen k internetu využívat jinou Službu připojení, kterou poskytuje Poskytovatel a která je optimalizovaná pro specifický obsah, aplikace nebo služby, tato jiná Služba nesmí v praxi ovlivnit službu připojení k internetu poskytovanou Účastníkoví a ovlivňovat její kvalitu a parametry, pokud není dohodnuto jinak.
- 12.15 V případě významných, nepřetržitých nebo pravidelně se opakujících nesrovnalostí mezi skutečnou výkonností (rychlostí nebo jinými parametry) Služby a výkonností uváděnou Poskytovatelem, v případě, že se jedná o Smlouvu uzavřenou nebo obnovenou od 29. 11. 2015 a pokud se tyto skutečnosti konstatují na základě monitorovacího mechanismu certifikovaného národním regulačním orgánem, má Účastník nárok na použití nápravných prostředků – podání stížnosti a podání Reklamacce. Stížnost se podává Poskytovateli, a to zpravidla elektronickou poštou; odpověď na stížnost zasílá Poskytovatel Účastníkoví zpravidla elektronickou poštou. Reklamacce se podává a vybavuje způsobem podle Reklamačního pořádku podle čl. 15 Podmínek.

13 Vliv opatření na řízení provozu sítě

- 13.1 Opatření Poskytovatele mohou mít vliv na kvalitu Služeb Poskytovatele jen v rozsahu a způsobem uvedeným v Podmínkách. Poskytovatel realizuje opatření v rozsahu a způsobem, který neovlivňuje kvalitu parametrů Služby Poskytovatele nebo využívání obsahu, aplikací nebo jiných služeb, mimo případů uvedených v Podmínkách. Poskytovatel může realizovat opatření i v rozsahu a způsobem, na základě kterého může u jednotlivých Služeb dojít k dočasnému snížení smluvně dojednaných kvalitativních parametrů těchto Služeb, a to jen v nezbytném rozsahu a po nezbytnou dobu a z důvodu dosažení účelu realizovaného opatření. Uvedené snížení dojednaných kvalitativních parametrů Služby se chápe jako Porucha, jen pokud nastalo z důvodů výlučně na straně Poskytovatele, přičemž Účastník je pro takový případ oprávněn postupovat v rozsahu a za podmínek podle článku 15 Podmínek. Tímto není dotknuté právo Poskytovatele omezit poskytování Služby podle článku 12 Podmínek. Implementace a realizace opatření Poskytovatelem nemá povahu ohrožení nebo narušení práva na soukromí Účastníků nebo práva na ochranu jejich osobních údajů.
- 13.2 Uživatel si je vědom a souhlasí s tím, že opatření přijaté Poskytovatelem si může vyžádat zpracování osobních údajů Uživatele, pokud je takovéto zpracování nezbytné a přiměřené na dosáhnutí účelu Opatření.
- 13.3 Vymezení kvalitativních parametrů Služby je součástí Smlouvy mezi Poskytovatelem a Účastníkem, přičemž se rozumí Poskytovatelem minimálně garantované kvalitativní parametry jednotlivých Služeb. Pod pojmem snížení dojednaných kvalitativních parametrů Služby se rozumí:
- zejména snížení přenosové rychlosti připojení pod úroveň Minimální rychlosti určené Poskytovatelem ve Smlouvě,
 - zvýšení zpomalení nad maximální úroveň zpomalení nedefinovanou a garantovanou Poskytovatelem ve Smlouvě,
 - kolísání zpomalení v rozsahu nad maximální hranici kolísání zpomalení definovanou a garantovanou Poskytovatelem ve Smlouvě,
 - ztrátovost paketů nad maximální hranici ztrátovosti paketů nedefinovanou a garantovanou Poskytovatelem ve Smlouvě a
 - omezení objemu dat nad hranici objemu dat nedefinovanou a garantovanou Poskytovatelem ve Smlouvě.
- Snížení kvalitativních parametrů Služeb může mít za následek snížení možností a schopností Účastníka prostřednictvím Služby Poskytovatele využívat obsah aplikací a služeb v rámci Sítě Internet v rozsahu, v jakém dojde ke snížení kvalitativních parametrů Služby.
- 13.4 Poskytovatel má možnost svobodně nabízet i jiné služby, než jsou Služby specifikované Podmínkami, které jsou optimalizované pro specifický obsah, aplikace nebo služby, anebo jejich kombinací, pokud je optimalizace potřebná na splnění požadavků týkajících se obsahu, aplikací nebo služeb pro specifickou úroveň kvality. V případě používání uvedených služeb Poskytovatele podle bodu 13.4 těchto Podmínek odlišných od Služeb Poskytovatele Účastníkem nebudou kvalitativní parametry těchto jednotlivých služeb Službami Poskytovatele snižované, nakořli všechny parametry služeb jsou definované k dodacímu rozhraní, které není těmito službami ovlivněno. Pokud by Účastník zaznamenal snížení kvalitativních parametrů Služby za dodacím rozhraním, uvedené může být způsobeno výlučně v důsledku poddimenzování kvalitativních parametrů Služby, ze strany Účastníka, která je předmětem Smlouvy. V takovém případě Účastník není oprávněn uvedený stav považovat za Poruchu. Uvedené je možné odstranit v součinnosti s Poskytovatelem výlučně navýšením kvalitativních parametrů Služby na základě uzavření nového smluvního vztahu mezi Poskytovatelem a Účastníkem.
- 13.5 Jakmile Poskytovatel na síti a Službě uplatňuje postupy zaměřené na měření a řízení provozu, s cílem předcházet tomu, aby se naplnila nebo přesáhla kapacita síťového připojení, je povinný zveřejňovat tyto informace prostřednictvím svého webového sídla s cílem transparentního informování zájemců a Účastníka o podrobnostech služby a o tom, jak by tyto postupy mohly ovlivnit kvalitu Služeb.

14 Ochrana osobních údajů Účastníků v souladu s GDPR, Zákonem o ochraně osobních údajů a Zákonem.

- 14.1 Poskytovatel, coby správce a zpracovatel osobních údajů, se zavazuje zpracovávat osobní údaje Účastníků (fyzických osob) v souladu se Zákonem o ochraně osobních údajů, Zákonem a GDPR za účelem uzavření a řádného plnění Smlouvy.
- 14.2 Poskytovatel, coby správce osobních údajů, vede databázi osobních, lokalizačních a provozních údajů atd. (dále jen „údaje“) Účastníků. Údaje Poskytovatel získává přímým nebo nepřímým kontaktem s Účastníkem, v rámci poskytování služeb v souladu s uzavřenou Smlouvou nebo od třetích osob. Bližší informace týkající se zpracování osobních údajů a dalších rozhodných skutečností jsou k dispozici na www.ha-vel.cz.
- 14.3 Poskytovatel zpracovává Údaje na základě zákona a Smlouvy a za účelem poskytování Služeb v souladu se Smlouvou, v takovém případě není Účastník oprávněn takové zpracování údajů odmítnout (povinné zpracování, viz bod 14.6 Podmínek).
- 14.4 Poskytovatel shromažďuje a zpracovává Údaje sám manuálně.

- 14.5 **Osobními a identifikačními údaji** se rozumí zejména: jméno, příjmení, adresa, datum narození, rodné číslo/popř. národní identifikátor, věk, pohlaví, čísla předložených dokladů, obchodní firma/název, sídlo/místo podnikání, sídlo organizační složky, jméno, příjmení a bydliště osob oprávněných jednat jménem právnické osoby, identifikační číslo, daňové identifikační číslo, telefonní číslo, heslo, číslo SIM karty, typ a objem využívaných služeb, údaje o Koncovém zařízení Účastníka, kontaktní telefonní číslo, e-mailové spojení, bankovní spojení, údaje získané od Účastníka marketingovými průzkumy, a jiné údaje oprávněně o Zákazníkovi získané. **Provozním údajem** se rozumí jakékoli údaje zpracovávané pro potřeby přenosu zprávy Sítí Poskytovatele nebo pro její účtování, tj. zejména telefonní číslo volaného, telefonní číslo volajícího, začátek a konec spojení, datum a frekvence uskutečněného spojení, typ zařízení, konfigurační údaje, adresa datového spojení, IP adresa, druh a způsob a objem využívání služeb a cena za službu a typové chování Účastníka apod. **Lokalizačním údajem** se rozumí jakékoli údaje zpracovávané v Sítí Poskytovatele a určující zeměpisnou polohu koncového zařízení Účastníka, tj. např. údaj o Sítí Poskytovatele, k níž je Účastník připojen.
- 14.6 **Povinné jsou zpracovávány Údaje** na základě zákona, a to zejména pro účely poskytování služeb elektronických komunikací, souvisejících služeb, platebních transakcí, zajištění propojení a přístupu k síti, vyúčtování a provádění úkonů s tím souvisejících, účetní a daňové účely, identifikace zneužívání sítě či služeb, vymáhání pohledávek, prodej produktů či služeb třetích stran prostřednictvím Sítě Poskytovatele nebo jejich vyúčtování, pro účely volání na čísla tísňového volání.
- 14.7 Účastník bere na vědomí, že Poskytovatel je oprávněn zpracovávat Údaje **k následujícím účelům**: z důvodu oprávněného zájmu v souladu s čl. 6 odst. 1 písm. f) GDPR, tj. pro obchodní a marketingové účely, včetně provádění průzkumu trhu, marketingu vč. telemarketingu a nabízení obchodu a služeb, poskytování informací (zejména formou obchodního sdělení označovaného pro takové účely jako OS) o službách Poskytovatele a produktech a produktech třetích stran, které jsou s Poskytovatelem ve smluvním vztahu, a to užitím adresy, telefonních čísel nebo elektronické adresy, pro poskytování služeb s přidanou hodnotou, pro bezplatné zřízení informační služby Účastníkovi, prostřednictvím které bude Účastník informován o nabízených službách a produktech třetích stran, ověřování a hodnocení bonity či platební morálky Účastníka prostřednictvím registru dlužníků, a to jak při vzniku smluvního vztahu, tak i v jeho průběhu.
- 14.8 Poskytovatel tímto informuje Účastníka, že poruší-li Účastník svou povinnost hradit řádně a včas za poskytnuté služby (zejména existence dlužné částky déle než 30 dnů po splatnosti nebo opakované prodloužení s úhradou) nebo jinou povinnost, jejíž důsledek může mít vliv na platební morálku, bonitu či důvěryhodnost Účastníka, je Poskytovatel oprávněn údaje Účastníka potřebné pro vymáhání pohledávky předat právnímu zástupci Poskytovatele.
- 14.9 Poskytovatel prohlašuje, že telefonní hovor Účastníka s pracovníkem Poskytovatele nebo jeho smluvního partnera může být Poskytovatelem monitorován a zaznamenán. Toto monitorování se uskutečňuje výhradně za účelem vnitřní kontroly poskytovaných služeb, zvyšování jejich kvality a ochrany oprávněných zájmů Poskytovatele. Poskytovatel zároveň prohlašuje, že případný záznam telefonního hovoru bude Poskytovatelem zálohován po nezbytně nutnou dobu.
- 14.10 Účastník bere na vědomí, že jeho Údaje mohou být v souladu se Zákonem na ochranu osobních údajů a GDPR zpracovávány třetími subjekty za účelem zajištění technické a administrativní podpory pro poskytování služeb, dále subjekty ve smluvním vztahu s Poskytovatelem, zejména pro zajištění plnění práv a povinností vyplývajících ze Smlouvy (např. roaming, služby třetích stran, vymáhání atd.) a dále pro zajištění marketingových či obchodních akcí, kterých se Účastník účastní. Poskytovatel předává Údaje Účastníkům zpracovatelům pouze po uzavření smlouvy o zpracování osobních údajů, pro výše uvedené účely, v nezbytně nutném rozsahu a pouze pokud zpracovatel prokáže, že má dostatečné technické zabezpečení, které zamezí neoprávněnému přístupu, ztrátě či jinému neoprávněnému nakládání s Údaji, nestanoví-li platná právní úprava jinak.
- 14.11 U zpracování Údajů, které je prováděno na základě souhlasu Účastníka, je Účastník oprávněn kdykoli odmítnout zpracování Údajů pro jednotlivé účely uvedené výše, tedy je oprávněn souhlas buď nedat při uzavření Smlouvy, tj. sdělit, že **souhlas nedává** (v případě uzavření smluvního vztahu v jiné než písemné podobě), nebo souhlas **kdykoli odvolat**, a to bezplatně prostřednictvím zákaznické linky či jiným způsobem stanoveným Poskytovatelem. Zpracování takových Údajů pro jednotlivé účely Poskytovatel ukončí v přiměřené době, která odpovídá technickým a administrativním možnostem.
- 14.12 Poskytovatel je oprávněn zpracovávat Údaje po celou dobu trvání Smlouvy, není-li v jednotlivých podmínkách služeb nebo v právních předpisech stanoveno jinak.
- 14.13 Účastník bere na vědomí, že odvolání souhlasu se zpracováním některých Údajů může mít vliv na rozsah poskytovaných služeb. Účastník bere na vědomí, že souhlas se zpracováním Údajů může opětovně udělit např. účastí v marketingové soutěži nebo akci, registrací, aktivací nebo užitím specifických služeb.
- 14.14 Údaje Poskytovatel zpracovává po dobu trvání Smlouvy, není-li v těchto Podmínkách nebo právními předpisy stanoveno jinak. Provozní a lokalizační údaje jsou zpracovávány po dobu stanovenou platnými právními předpisy, pro marketing pak po dobu 6 měsíců, není-li dohodnuto jinak. Po ukončení smlouvy a vypořádání všech vzájemných práv a povinností Poskytovatel provede likvidaci Údajů Účastníka ze své databáze, není-li dohodnuto jinak.
- 14.15 Účastník má právo na informaci o zpracování svých osobních údajů. Domnívá-li se Účastník, že dochází ke zpracování osobních údajů v rozporu s ochranou soukromého nebo osobního života nebo se zákonem, může Poskytovatele požádat o vysvětlení nebo o odstranění vadného stavu (zejména blokování, opravu, doplnění nebo likvidaci). Dále má právo se obrátit na Úřad pro ochranu osobních údajů.
- 14.16 V případě, že se Účastník domnívá, že v souvislosti s marketingem oprávněný zájem Poskytovatele, coby správce osobních údajů, převyšuje zájem Účastníka, coby subjektu údajů, má Účastník právo na
- vznesení námítky proti marketingu,
 - omezení zpracování osobních údajů v souvislosti s marketingem a při vyhovění námitce smazání osobních údajů v souvislosti s marketingem bez zbytečného odkladu.

15 Postup při uplatňování a vyřizování Reklamací

- 15.1 Účastník má právo na uplatnění Reklamací vadně poskytnuté Služby i vadného Koncového zařízení. Na uplatnění Reklamací má právo Účastník, případně osoba k tomu Účastníkem písemně zmocněná (oprávněný zástupce).
- 15.2 Reklamacie se uplatňují bez zbytečného odkladu od zjištění vady poskytnuté Služby písemně (doporučeným dopisem) na kontaktní adrese uvedené na stejnopise vyúčtování ceny Služeb Poskytovatele.
- 15.3 Spočívá-li vada Služby v nesprávně vyúčtované ceně za poskytovanou Službu, má Účastník právo bez zbytečného odkladu reklamovat vyúčtování ceny za Službu, nejpozději však do 2 měsíců od doručení tohoto vyúčtování, jinak právo zanikne. Uplatnění Reklamacie proti vyšší účtovaných cen za Služby nemá odkladný účinek a Účastník je povinen zaplatit účtovanou cenu v plné výši do data splatnosti.
- 15.4 Reklamacie týkající se Žávd musí být podány na kontaktní adrese uvedené na stejnopise vyúčtování ceny Služeb Poskytovatele bez zbytečného odkladu, nejpozději však do dvou měsíců od zjištění Poruchy, jinak právo na Reklamacii zaniká.
- 15.5 Požaduje-li Účastník po Poskytovateli kompenzaci za dobu, po kterou bylo možno Službu využít jen částečně, anebo ji nebylo možno využít vůbec pro Poruchu na straně Poskytovatele, Poskytovatel tuto kompenzaci poskytne, byla-li Porucha současně zjištěna Poskytovatelem nebo je-li Poskytovateli zřejmá, jinak pouze za předpokladu, že Účastník Poruchu nahlásil v souladu s čl. 3.3 písm. f) těchto Podmínek.

- 15.6 Reklamaci vyřídí Poskytovatel ve lhůtě 30 dnů od doručení Reklamace Poskytovateli. Případy Reklamací u mezinárodních Služeb se vyřizují do 60 kalendářních dnů od doručení Reklamace Poskytovateli.
- 15.7 Uznané částky Poskytovatel Účastníkovi vrátí formou dobropisu v následujícím vyúčtování po kladném vyřízení Reklamace, nebo ve lhůtě do 30 kalendářních dnů ode dne kladného vyřízení Reklamace Účastníka, pokud s Účastníkem nebylo dohodnuto jinak.
- 15.8 Právo na vrácení uznané částky na základě kladně vyřízené Reklamace, kterou nebylo možno vrátit pro překážky na straně reklamujícího, se promlčuje ve lhůtách stanovených příslušnými obecně závaznými právními předpisy.
- 15.9 V případě, že reklamující Účastník nesouhlasí s vyřízením Reklamace Služby, je oprávněn podat námitku proti vyřízení bez zbytečného odkladu u místně příslušného odboru Českého telekomunikačního úřadu.

16 Ustanovení společná, přechodná a závěrečná

- 16.1 Smluvní vztah mezi Účastníkem a Poskytovatelem se řídí zákonem č. 127/2005 Sb. o elektronických komunikacích v platném znění a zákonem č. 89/2012 Sb. občanský zákoník v platném znění.
- 16.2 V případě, že Smluvní dokumenty jsou vyhotoveny i v cizím jazyce, je vždy rozhodné české znění.
- 16.3 Pokud jsou v Podmínkách nebo ve Smlouvě použity pojmy v jednotném nebo v množném čísle, platí i v čísle opačném, pokud z kontextu jednoznačně nevyplývá něco jiného. Obě strany budou vykládat Smlouvu v dobré víře. V případě, že jedno nebo více ustanovení Podmínek bude považováno za nezákonné, neplatné nebo nevynutitelné, taková nezákonnost, neplatnost nebo nevynutitelnost se nebude dotýkat ostatních ustanovení Podmínek, která budou vykládána tak, jako kdyby tato nezákonná, neplatná anebo nevynutitelná ustanovení neexistovala. Poskytovatel a Účastník souhlasí s tím, že veškerá nezákonná, neplatná nebo nevynutitelná ustanovení budou nahrazena ustanoveními zákonnými, platnými a vynutitelnými, která se nejvíce blíží smyslu a účelu Podmínek.
- 16.4 Pokud v Podmínkách nebo ve Smlouvě není stanoveno jinak, předpokládá se, že Účastníkovi byly oznámeny Změny Podmínek uplynutím lhůty 30 dnů ode dne odeslání informace o těchto změnách Účastníkovi způsobem, který si Účastník zvolil pro zaslání vyúčtování, a to v souladu s ustanovením § 63 odst. 6 Zákona.
- 16.5 Ukončení platnosti a účinnosti Smlouvy se nedotýká platnosti a účinnosti ustanovení Podmínek, které přetrvávají až do úplného vyřízení všech nároků vyplývajících ze smluvního vztahu.
- 16.6 V případě, že jakékoliv ustanovení těchto Podmínek bude shledáno nezákonným, neplatným nebo nevynutitelným, nebudou tímto zněním dotčena ostatní ustanovení těchto Podmínek.
- 16.7 Tyto Podmínky nabývají platnosti a účinnosti dne 7. 5. 2018 a nahrazují v plném rozsahu dříve platné Podmínky.
- 16.8 Všechny spory vznikající ze Smlouvy a v souvislosti s ní budou v souladu se zákonem č. 216/1994 Sb., o rozhodčím řízení a výkonu rozhodčích nálezů, ve znění pozdějších předpisů, rozhodovány s konečnou platností rozhodcem, JUDr. Bohuslavem Heczkem, advokátem, zapsaným u České advokátní komory pod evidenčním číslem: 02612, nebo jiným rozhodcem, kterého určí Poskytovatel, nedohodnou-li se smluvní strany písemně jinak.
- 16.9 Smluvní vztahy mezi Poskytovatelem a Účastníkem uzavřené před 1. 1. 2014 se i nadále řídí ustanoveními zákona č. 40/1964 Sb., ve znění pozdějších předpisů.
- 16.10 Je-li Účastníkem Spotřebitel, je Spotřebitel oprávněn podat návrh na mimosoudní řešení svého případného spotřebitelského sporu se společností ha-vel internet s.r.o. určenému subjektu mimosoudního řešení spotřebitelských sporů, kterým v tomto případě je Český telekomunikační úřad, Sokolovská 219, Praha 9; email: info@ctu.cz; web: www.ctu.cz.

Zvláštní část Podmínek vztahující se pouze k níže uvedeným Službám

1 Hlasové služby

- Smlouva se uzavírá na dobu neurčitou, pokud není ve Smlouvě uvedeno jinak.
- Platnost Smlouvy začíná v den prvního použití Služby nebo v den podpisu předávacího protokolu ke Službě.
- Smlouva na dobu neurčitou má výpovědní dobu 30 dnů. Výpovědní doba začíná běžet den následující po dni doručení Výpovědi smluvní strany druhé smluvní straně.
- Smlouvu může Poskytovatel okamžitě zrušit nebo pozastavit, pokud by v důsledku jejího plnění došlo k neúnosným finančním ztrátám Poskytovatele.
- Poskytovatel může pozastavit poskytování Služeb, pokud se Účastník více než 30 dnů nachází v prodlení s úhradou faktury za poskytnuté Služby.
- Poskytovatel může okamžitě odstoupit od Smlouvy, jestliže Účastník hrubě porušil své povinnosti dle příslušného článku Obecné části podmínek.
- Poskytovatel má právo na ukončení platnosti smlouvy, a to zasláním písemné Výpovědi na adresu Účastníka.
- Účastník má právo na ukončení platnosti smlouvy, a to doručením písemné Výpovědi na adresu Poskytovatele.
- Platnost smlouvy končí ke dni uplynutí výpovědní doby v souladu s čl. 1 písm. c) této části Podmínek.
- Účastník je povinen platit faktury řádně a včas.
- Platný Ceník Služeb poskytne Poskytovatel Účastníkovi na vyžádání, a to písemně, faxem nebo emailem.
- Veškeré změny cen Služeb je Poskytovatel povinen oznámit Účastníkovi jeden měsíc před nabytím účinnosti těchto změn v souladu s ustanovením § 63 odst. 6 Zákona. Pokud Účastník se změnou nesouhlasí, je oprávněn doručit Poskytovateli písemnou Výpověď smlouvy před začátkem nabytím účinnosti Ceníku, v opačném případě změny bezvýhradně akceptuje.
- V Ceníku musí být uvedeny jednotlivé druhy hovorů a jejich ceny.
- Faktura bude vystavena pravidelně každý měsíc na základě Smlouvy a poskytnutých Služeb.
- Poskytovatel neodpovídá za vady v telekomunikačních sítích ostatních operátorů, a proto nezaručuje ani absolutní dosažitelnost telekomunikačních sítí jiných operátorů.
- Poskytovatel neodpovídá za úplnou dostupnost sítí či jejich částí v rámci internetu z důvodu jeho charakteru.
- Minimální měsíční plnění (MMP). K Minimálnímu měsíčnímu plnění se Účastník zavazuje po dobu např. 12, 18 nebo 24 měsíců dle podepsané příslušné Specifikace služby. MMP nelze předčasně ukončit, změnit jeho výši ani dobu trvání. Do plnění MMP se nezapočítávají jednorázové poplatky (např. cena aktivace), slevy, smluvní pokuty, atp. V případě nedodržení MMP je Poskytovatel oprávněn ve vyúčtování Služeb následujícím po vyúčtování Služeb, ve kterém nebylo dodrženo MMP, naúčtovat Účastníkovi smluvní pokutu ve výši rozdílu mezi MMP a skutečným plněním. Při převodu Smlouvy na nového Účastníka se závazek MMP automaticky převádí na nového Účastníka. Původní Účastník je povinen o MMP, jeho výši a zbývající době trvání nového Účastníka informovat. Nový Účastník se nemůže dovolávat příp. nevědomosti o MMP vůči Poskytovateli.
- V případě přenosu čísla dle § 34 odst. 1 zákona 127/2005 v platném znění dojde k zániku smlouvy nejpozději počátkem prvního pracovního dne

následujícího po uplynutí lhůty 2 pracovních dnů, která začne běžet, jakmile přejímající poskytovatel služby vyrozumí opouštěného poskytovatele služby podle § 34 odst. 8. Tato lhůta se neuplatní, pokud doba zbývající do zániku smlouvy je kratší nebo k přenesení telefonního čísla nedošlo.

- Ověřovací kód Účastníka (OKU) je k dispozici v rámci smluvní dokumentace služby, je-li to z bezpečnostních důvodů a charakteru služby možné. V případě potřeby bude po ověření Účastníka sdělen OKU pracovníky Centra péče o zákazníky Poskytovatele.

1.1 Podmínky pro poskytování předplacených služeb ha-loo pevná a ha-loo mobil

a) Předplacené služby ha-loo pevná

- 1.1.a.1 Poskytovatel poskytuje Účastníkům předplacenou službu ha-loo pevná (dále též „ha-loo pevná“)
- 1.1.a.2 Účastnická smlouva ha-loo pevná je uzavřena uhrazením ceny její aktivace. Telefonní číslo zůstává po celou dobu trvání smluvního vztahu ve vlastnictví Poskytovatele. Při registraci Účastníka do ha-loo pevná má Účastník možnost výběru z několika čísel, a to i „zlatých“ (opakující se číslovky, apod.). Možnosti a ceny za tato čísla jsou popsána na www.ha-loo.cz. Žádné z čísel vybraných pro službu ha-loo pevná nevstupuje automaticky do žádných seznamů, katalogů, databází apod.
- 1.1.a.3 Ke změně osoby, která užívá službu ha-loo pevná není nutný souhlas Poskytovatele, nebylo-li mezi Účastníkem a Poskytovatelem písemně dohodnuto jinak. Účastník je oprávněn přenechat ha-loo pevná k užívání třetí osobě, v tomto případě však Účastník nadále odpovídá za závazky a škody způsobené touto třetí osobou v souvislosti s užíváním ha-loo pevná. Dále se Účastník zavazuje seznámit třetí osobu s těmito Všeobecnými podmínkami, Ceníkem služeb a přístupovými údaji vztahujícími se k ha-loo pevná.
- 1.1.a.4 Účastnická smlouva ha-loo pevná končí:
- marným uplynutím lhůty pro uskutečnění prvního odchozího hovoru. Lhůta pro uskutečnění prvního odchozího hovoru je stanovena na 12 měsíců od aktivace služby;
 - marným uplynutím lhůty pro dobítí kreditu ha-loo pevná. Lhůta pro dobítí kreditu je uvedena na www.ha-loo.cz, případně stanovena v Ceníku služeb či v jiných informačních materiálech Poskytovatele. Délka lhůty pro dobítí kreditu může být Poskytovatelem stanovena v závislosti na splnění dalších podmínek uvedených v Ceníku služeb či v jiných informačních materiálech Poskytovatele;
 - přenesením čísla dle § 34 odst. 1 zákona 127/2005 v platném znění.
- 1.1.a.5 Účastník ha-loo pevná je oprávněn účastnickou smlouvu vypovědět během 20 kalendářních dnů ode dne zveřejnění změny Všeobecných podmínek, pokud není tato změna vyvolána změnou platné legislativy, a to s výpovědní dobou 30 kalendářních dnů.
- 1.1.a.6 Účastník nemá nárok na vrácení nevyužitých předplacených částky ceny služeb (kreditu) či na její převedení na jiné telefonní číslo s výjimkou přenesení čísla k jinému operátorovi dle § 34 odst. 1 zákona 127/2005 v platném znění, v takovém případě bude nevyužitá část předplacené částky Účastníkovi, je-li Spotřebitelem či podnikající fyzickou osobou, vrácena.
- 1.1.a.7 Cena ha-loo pevná je uhrazena dobítím kreditu. Daňový doklad bude vydán elektronickou formou na základě údajů uvedených Účastníkem při registraci ha-loo pevná pouze tehdy, pokud Účastník sdělí všechny údaje požadované Poskytovatelem pro vydání daňového dokladu dle konkrétního způsobu dobítí kreditu.
- 1.1.a.8 Poskytnuté služby je Účastník užívající ha-loo pevná oprávněn reklamovat do dvou měsíců ode dne jejich poskytnutí, jinak právo zaniká.
- 1.1.a.9 V případě, že v souvislosti s užíváním služby ha-loo pevná např. Účastníkem nebo třetí osobou, které Účastník umožnil užívání služby ha-loo pevná, vznikne škoda (např. přečerpáním předplacených služeb) je Účastník povinen tuto škodu Poskytovateli na jeho výzvu zaplatit.

b) Předplacená služba ha-loo mobil

- 1.1.b.1 Poskytovatel poskytuje Účastníkům předplacenou službu ha-loo mobil (dále též „ha-loo mobil“). Bližší podmínky užívání ha-loo mobil jsou popsány v těchto Všeobecných podmínkách, Reklamačním řádu a Ceníku služeb, které se nachází na www.ha-loo.cz. Na poskytování ha-loo mobil se z podstaty věci nevztahují ty články Všeobecných podmínek, které nelze vzhledem k povaze služby ha-loo mobil použít.
- 1.1.b.2 Účastnická smlouva o poskytování ha-loo mobil je uzavřena uhrazením ceny aktivace služby nebo vylomením SIM karty z plastového nosiče nebo aktivací SIM karty, podle toho, která skutečnost nastane dříve. Daňový doklad bude Poskytovatelem vydán elektronickou formou na základě údajů uvedených Účastníkem při registraci ha-loo mobil pouze tehdy, pokud Účastník sdělí všechny údaje požadované Poskytovatelem pro vystavení daňového dokladu dle konkrétního způsobu dobítí kreditu.
- 1.1.b.3 Při registraci Účastníka do ha-loo mobil má Účastník možnost výběru z několika čísel, a to i „zlatých“ (opakující se číslovky, apod.). Možnosti a ceny za tato čísla jsou popsána na www.ha-loo.cz. Žádné z čísel vybraných pro službu ha-loo mobil nevstupuje automaticky do žádných seznamů, katalogů, databází apod.
- 1.1.b.4 Účastník bere na vědomí, že z kreditu ha-loo mobil bude měsíčně automaticky odečten Měsíční poplatek za vedení SIM karty ve výši dle ceníku na www.ha-loo.cz. Měsíční poplatek za vedení SIM karty je vybírán vždy na počátku následujícího období (obvykle kalendářního měsíce) automatickým odečtením z kreditu ha-loo mobil. Pokud je kredit nižší, než je Ceníkem služeb stanovena výše Měsíčního poplatku za vedení SIM karty, zůstává kredit ponechán bez odečtu, ale služba ha-loo mobil je Poskytovatelem zablokována, stane se tedy neaktivní a není možno tuto službu využívat. V případě následného dobítí kreditu v ceníkem stanovené minimální výši je tento Měsíční poplatek za vedení SIM karty automaticky odečten po dobítí a funkčnost karty i ha-loo mobil jsou poté obnoveny. V případě aktivace či reaktivace v průběhu měsíce je Měsíční poplatek za vedení SIM karty odečten jen v poměrné výši. Pokud je období, kdy je ha-loo mobil neaktivní delší než 6 měsíců, dojde po této lhůtě automaticky k ukončení smluvního vztahu, odebrání telefonního čísla Poskytovatelem a k převodu zbývajících částí kreditu ha-loo mobil Účastníka ve prospěch Poskytovatele, a to bez náhrady.
- 1.1.b.5 Ke změně osoby, která užívá službu ha-loo mobil není nutný souhlas Poskytovatele, nebylo-li mezi Účastníkem a Poskytovatelem písemně dohodnuto jinak. Účastník je oprávněn přenechat ha-loo mobil k užívání třetí osobě, v tom případě však Účastník nadále odpovídá za závazky a škody způsobené touto třetí osobou v souvislosti s užíváním ha-loo mobil. Dále se Účastník zavazuje seznámit třetí osobu s Všeobecnými podmínkami, Reklamačním řádem a Ceníkem služeb a přístupovými údaji vztahujícími se k ha-loo mobil. Přechod Účastníka na jiný typ tarifu, služby apod. v rámci ha-loo je možný pouze se souhlasem Poskytovatele. Výčet kombinací a možných změn je uveden na stránkách www.ha-loo.cz, stejně jako případné poplatky spojené s těmito změnami.

- 1.1.b.6 Pokud je období, kdy je služba ha-loo mobil Účastníkem nepoužívána (není hlasová ani datová komunikace prostřednictvím ha-loo mobil) delší než 6 měsíců, dojde po této lhůtě automaticky k ukončení smluvního vztahu, odebrání telefonního čísla Poskytovatelem a k převodu zbývajících částí kreditu ha-loo mobil Účastníka ve prospěch Poskytovatele a to bez náhrady. V případě, že by hrozilo zneužití ha-loo mobil či jiné ohrožení Účastníka, Poskytovatele nebo jiné třetí osoby, je Poskytovatel oprávněn provést bez náhrady přerušování poskytování ha-loo mobil do doby, než bude toto riziko odstraněno. Poskytovatel bude o tomto kroku informovat Účastníka. Poskytovatel je oprávněn omezit poskytování ha-loo mobil, případně neposkytnout službu ha-loo mobil pokud nebudou splněny podmínky pro její užívání. O omezení služeb bude Poskytovatel informovat Účastníka. V případě potřeby může Účastník zablokovat volání ze své služby ha-loo mobil, a to jak na webovém portálu www.ha-loo.cz, případně formou SMS zprávy. Jednou zakoupený či jakkoliv získaný (převedený, vysoutěžený, atd.) kredit nelze zpětně vyplatit ani jinak u Poskytovatele směřit za finanční prostředky.
- 1.1.b.7 Kupón pro dobíjení kreditu ha-loo mobil Účastníka lze využít nejpozději do data uvedeného na kupónu. Kupón není možné vrátit. Poskytovatel nevrací Účastníkovi peníze za nevyužití kupónu nebo nevyčerpání kreditu na ha-loo mobil Účastníka ve stanovené lhůtě, nebo pokud dojde k ukončení smlouvy. Poskytovatel neodpovídá Účastníkovi za to, že nevyužije kredit ha-loo mobil, Účastník zadá nesprávné údaje při úhradě ha-loo mobil ani za ztrátu, zcizení či zneužití kupónu. Účastník nemá nárok na vrácení nevyužitých částí kreditu ha-loo mobil. Kredit je možno převést z jednoho účastnického čísla na druhé pouze v rámci služby ha-loo mobil, a to pouze je-li tato možnost definována v Ceníku. Případný poplatek za tuto službu je definován Ceníkem.
- 1.1.b.8 Poskytovatel neodpovídá za mylné dobíjení kreditu na špatné telefonní číslo.
- 1.1.b.9 V případě ztráty nebo oddizení SIM karty Poskytovatel vymění Účastníkovi SIM kartu, pokud Účastník prokáže, že byl jejím oprávněným uživatelem. Za tímto účelem předloží Účastník originál dokladu o pořízení SIM karty, doklad totožnosti, apod. V případě pochybnosti o tom, zda držitel uvedeného dokladu je oprávněným uživatelem SIM karty nebo bude vzhledem k okolnostem zřejmé, že tomu tak není, Poskytovatel SIM kartu nevymění. Poplatek za tuto službu se řídí Ceníkem služeb na www.ha-loo.cz
- 1.1.b.10 Při ukončení účastnické smlouvy o poskytování ha-loo mobil musí Účastník vrátit SIM kartu Poskytovateli bez zbytečného odkladu s výjimkou případu, kdy smlouva končí při přenesení telefonního čísla do jiné sítě dle § 34 odst. 1 zákona 127/2005 v platném znění.
- 1.1.b.11 Účastník bere na vědomí, že dostupnost ha-loo mobil je závislá na rozsahu pokrytí operátorů, jejichž prostřednictvím Poskytovatel zajišťuje poskytování ha-loo mobil. V důsledku nedostatečného pokrytí operátorů může být dostupnost ha-loo mobil dočasně a geograficky omezená. Omezená dostupnost ha-loo mobil nezakládá nárok Účastníka na jakoukoliv náhradu vůči Poskytovateli. Poskytovatel má právo poskytovat služby prostřednictvím libovolného operátora a provádět jejich změnu. Poskytovatel negarantuje kvalitu přenášených dat a hlasu prostřednictvím VoIP (wi-fi, 3G, apod.) a mobilní sítě. V případě volání s využitím VoIP (wi-fi, 3G, apod.) sítě mohou být poskytnuté služby omezeny, a to zejména o volání na tísňové linky a geograficky ohraničená volání (emergency a location based). Pro tyto služby je Účastník povinen používat mobilní síť. Za kvalitu služeb prostřednictvím VoIP (wi-fi, 3G, apod.) síť nenese Poskytovatel odpovědnost. V případě využívání ha-loo mobil v zahraničí (hlasových, datových a případně dalších služeb) je nutno před odjezdem aktivovat službu hlasového a datového roamingu. Uvedené služby jsou standardně nastaveny jako zakázané, jejich povolení je na dohodě mezi Poskytovatelem a Účastníkem a bude poskytováno v souladu s Ceníkem služeb. Kauce na hlasový a datový roaming je stanovena Ceníkem a je vyžadována v rámci aktivace služby formou blokáce kreditu v Ceníkem dané výši. Kauce bude převedena opět do kreditu po uplynutí 3 měsíců od deaktivace roamingu na základě žádosti. Účastník souhlasí s tím, že v případě neuhrazení jakýchkoliv dlužných částek vůči Poskytovateli může být Kauce použita i na jejich úhradu. Vyúčtování roamingu může být zpožděno a naučtováno až do 3 měsíců od čerpání služby. V případě deaktivace (na základě žádosti na www.ha-loo.cz) roamingových služeb bude případná Kauce navržena po 3 měsících od deaktivace roamingu.
- 1.1.b.12 V případě potřeby, na vyžádání Účastníka či z provozních důvodů může Poskytovatel zaslat Účastníkovi SMS zprávy. Jde například o informativní sdělení o stavu účtu (kreditu), změně nastavení ha-loo mobil či účtu, nastavení webového přístupu, řešení potíží ve spojení s ha-loo mobil atd.
- 1.1.b.13 Poskytnutou službu ha-loo mobil je Účastník oprávněn reklamovat do dvou měsíců ode dne jejího poskytnutí, a to v souladu s Reklamačním řádem, jinak právo zaniká.
- 1.1.b.14 Pokud je období, kdy je ha-loo mobil nevyužíváno delší než 6 měsíců, dojde po této lhůtě automaticky k ukončení smluvního vztahu, odebrání telefonního čísla Poskytovatelem a k převodu zbývajících částí kreditu ha-loo mobil Účastníka ve prospěch Poskytovatele a to bez náhrady.
- 1.1.b.15 Nepodporované služby a funkcionality ha-loo mobil:
- WAP;
 - GSM banking;
 - SIM Toolkit.
- 1.1.b.16 Přenesení čísla je možné za podmínek stanovených zákonem 127/2005 a Ceníkem služeb. Nevyčerpaný kredit bude v případě přenesení telefonního čísla do jiné sítě dle § 34 odst. 1 zákona 127/2005 v platném znění Účastníkovi, je-li Spotřebitelem či podnikajícím fyzickou osobou, vrácen.
- 1.1.b.17 Způsob aktivace ha-loo mobil:
- při registraci přes webové rozhraní www.ha-loo.cz prostřednictvím SMS z telefonního čísla uvedeného při registraci;
 - z vlastního účtu na www.ha-loo.cz;
 - telefonním hovorem na aktiváční linku. Pro úspěšné dokončení aktivace je nutno do 24 hodin od aktivace provést telefonní hovor na libovolné telefonní číslo (včetně bezplatných). V opačných případech bude služba ha-loo mobil po 24 hodinách automaticky deaktivována.
- 1.1.b.18 V případě jazykových mutací Všeobecných podmínek mají vždy přednost podmínky v českém jazyce.
- 1.1.b.19 Všechny spory vzniklé z titulu služby ha-loo mobil budou řešeny prostřednictvím ČTÚ, který je pověřen dozorem nad telekomunikačním trhem a řešením sporů.
- 1.1.b.20 Všechny ceny, poplatky a sankce jsou uvedeny v aktuálním ceníku služby. Mimo těchto v ceníku uvedených položek se na klienty služby nevztahují další poplatky či sankce, obsažené na jiných místech těchto Všeobecných podmínek.
- 1.1.b.21 V případě, že v souvislosti s užíváním služby ha-loo mobil např. Účastníkem nebo třetí osobou, které Účastník umožnil užívání služby ha-loo mobil, vznikne škoda (např. přečerpáním předplacených služeb) je Účastník povinen tuto škodu Poskytovateli na jeho výzvu zaplatit.
- 1.1.b.22 Doplňující podmínky roamingu dle Nařízení EU za podmínek dále uvedených:

- a) V otázkách neupravených v Podmínkách se na využití EU roamingu přiměřeně užití ustanovení aktuálních Všeobecných podmínek společnosti ha-vel internet s.r.o. a dalších podmínek Účastníkem využívaných služeb a nabídek Poskytovatele, platného Ceníku služeb a ustanovení platného právního řádu České Republiky.
- b) Poskytovatel je v souvislosti s EU roamingem oprávněn požadovat po Účastníkovi dodatečné doklady (nad rámec těch, které vyžaduje při uzavření či změně Účastnické smlouvy) k prokázání místa bydliště na území ČR (např. platnou nájemní smlouvu, uvedení shodné korespondenční adresy i pro jiné služby poskytované na území ČR, doklad o uhrazení místních poplatků či daní apod.) či existence stálých vazeb na území ČR (např. potvrzení o trvalém pracovním poměru na plný úvazek s místem výkonu práce na území ČR, potvrzení o řádném presenčním studiu na území ČR apod.). Bez poskytnutí těchto dodatečných dokladů není Poskytovatel povinen Účastníkovi EU roaming aktivovat.
- c) Aktivací EU roamingu získává Účastník možnost využívat hlasové a datové služby v roamingu v zóně 1 - EU za ceny stanovené v souladu s Nařízením EU, tj. za základní ceníkové domácí ceny účtované Účastníkům za využití dané služby dle tarifu Účastníka, který si EU roaming aktivuje, přičemž domácí cenou se pro volání rozumí cena volání na čísla mimo značku ha-100 mobil a pro datové služby cena za kB.
- d) Aktivací EU roamingu Účastník v rámci zóny 1 – EU čerpá volné jednotky (minuty pro volání na čísla mimo značku ha-100 mobil, SMS či MMS na čísla mimo značku ha-100 mobil, datový limit) přidělené k jeho tarifu (dále také „Volné jednotky z tarifu“).
- V případě využití Volných jednotek z tarifu poskytnutých pro využití datových služeb Poskytovatel Účastníka informuje o dosažení 80% z celkového datového limitu, který má Účastník ve svém domácím tarifu k dispozici a rovněž jej Poskytovatel informuje o vyčerpání celkového datového limitu. Po vyčerpání přiděleného datového limitu nemůže Účastník datové služby v roamingu využívat, Účastník má však možnost postupovat v souladu s nastavením svého domácího tarifu a jeho příslušnými Obchodními podmínkami, přičemž o těchto možnostech je Účastník informován Poskytovatelem na uvítací stránce, která se po vyčerpání přiděleného datového limitu Účastníkovi zobrazí (např. má možnost si dokoupit některý z datových balíčků Poskytovatele za cenu dle platného Ceníku služeb apod.).
 - Účastník má možnost kontrolovat objem přenesených dat v sekci ha-100 mobil na www.ha-100.cz.
 - Spotřeba dat vyčerpaných z datových limitů přidělených k tarifu Účastníka se započítává do Data Roaming Limitu.
- e) EU roaming nelze použít na volání a posílání SMS zpráv na audiotextová čísla, na prémiové SMS zprávy a SMS platby a jiné služby s přidanou hodnotou.
- f) Poskytovatel je oprávněn uplatňovat politiku přiměřeného využívání (dále též jen „FUP“), pokud jde o využívání hlasových služeb, SMS a MMS zpráv a datových služeb v roamingu v zóně 1 - EU za ceny stanovené v souladu s Nařízením EU, a to za účelem ochrany proti zneužívání či nezvyklému využívání těchto služeb Účastníky (např. jejich nadměrné využívání v jiném členském státě EU než ČR či jejich využívání pro jiné účely než pravidelné cesty). Mezi objektivní ukazatele prokazující zneužití EU roamingu patří převládající spotřeba v EU roamingu nad domácí spotřebou či převládající přítomnost Účastníka v jiných členských EU nad přítomností na území ČR. V případě podezření na zneužití EU roamingu je Poskytovatel oprávněn sledovat současně oba dva výše uvedené ukazatele (tj. přítomnost a spotřebu) po dobu nejméně 4 měsíců, následně Účastníka upozorní na podezření ze zneužití EU roamingu a vyzve jej ke zjednání nápravy, přičemž k tomuto mu stanoví lhůtu 2 týdnů. V případě, že Účastník ani přes toto upozornění nezjedná nápravu, je Poskytovatel oprávněn ode dne doručení výzvy k nápravě účtovat Účastníkovi příplatek (vždy však pouze k té službě, která je ze strany Účastníka zneužívána), jehož výše je uvedena v platném Ceníku služeb, a to až do doby, kdy Účastník zjedná nápravu.
- g) Zjistí-li Poskytovatel, že se jeho SIM karty staly předmětem organizovaného přeprodeje dalším osobám, které nemají bydliště na území ČR ani stálou vazbu na ČR, s cílem umožnit využívání EU roamingu za jiným účelem, než pravidelné cestování, je Poskytovatel oprávněn přijmout okamžitá přiměřená opatření k zajištění nápravy (např. formou suspendace služeb poskytovaných v roamingu apod.), o kterých Účastníka informuje bez zbytečného odkladu.
- h) V případě datových služeb ha-100 mobil je v rámci politiky přiměřeného využívání ve smyslu článku 8. Podmínek Poskytovatel oprávněn omezit využití těchto služeb v EU roamingu na objem, který je minimálně roven objemu, který je vypočten jako podíl zbývajících kreditu bez DPH v okamžiku zahájení roamingu a regulované maximální velkoobchodní ceny za roaming uvedené v Nařízení EU.
- i) Nad rámec požadavků uvedených v článku 8. Podmínek je v případě poskytování datových služeb (tzv. otevřených datových balíčků), za které jsou dle Nařízení EU považovány takové datové služby, u kterých je datový limit bez omezení nebo u nichž je jednotková cena, která je vypočtena z ceny dotčeného tarifu či balíčku vydělené přiděleným datovým limitem, nižší než je velkoobchodní cena stanovená Nařízením EU) Poskytovatel oprávněn uplatňovat následující opatření. U datových služeb, a to bez ohledu na skutečnost, jsou-li obsaženy v základním tarifu Účastníka nebo jsou poskytovány ve formě jednorázových či opakujících se balíčků (dále též jen „Domácí tarif“), je Poskytovatel oprávněn stanovit pro užití těchto služeb v EU roamingu speciální datové limity (dále jen „EU datové limity“). EU datový limit je dvojnásobek podílu ceny Domácího tarifu bez DPH a velkoobchodní ceny za regulované roamingové datové služby, která je stanovena Nařízením EU. Konkrétní výše EU datového limitu je uvedena v platném Ceníku služeb nebo je o ní Účastník informován ve Vyúčtování služeb. O vyčerpání EU datového limitu je Účastník informován informační SMS. Pokud je EU datový limit nižší než je datový limit obsažený v Domácím tarifu, je Poskytovatel oprávněn účtovat Účastníkovi příplatek ve výši uvedené v platném Ceníku služeb, a to za data spotřebovaná nad rámec EU datového limitu až do výše datového limitu obsaženého v Domácím tarifu, přičemž poté již nemá Účastník možnost dále datové služby v EU roamingu využívat nebo je může využívat sníženou rychlostí dle svého nastavení Domácího tarifu (v takovém případě je však Poskytovatel oprávněn účtovat Účastníkovi příplatek ve výši uvedené v platném Ceníku služeb) nebo si může opakovaně dokoupit jednorázový dodatečný datový limit, a to dle podmínek Domácího tarifu (dále jen „Domácí účtovací mechanismus“). Pokud je EU datový limit vyšší, než je limit obsažený v Domácím tarifu, je po vyčerpání limitu obsaženého v Domácím tarifu aplikován Domácí účtovací mechanismus až do výše EU datového limitu a následně je Poskytovatel oprávněn účtovat Účastníkovi příplatek ve výši uvedené v platném Ceníku služeb, a to na roamingovou datovou spotřebu.

- j) Poskytovatel je rovněž oprávněn účtovat Účastníkům příplatky ve výši dle platného Ceníku služeb za předpokladu, že je takový postup výslovně schválen ze strany Českého telekomunikačního úřadu, přičemž v takovém případě jsou tyto příplatky účtovány na všechny služby poskytnuté v EU roamingu, a to bez omezení.

2 Hostigové služby

- 2.1 Předmětem hostingových služeb je poskytnutí místa pro Účastníkovu data na zařízeních Poskytovatele nebo pronajmutí prostoru k umístění zařízení Účastníka v objektech Poskytovatele. Účelem Služby je připojení dat a zařízení Účastníka k síti Internet.
- 2.2 Způsob připojení zařízení Účastníka umístěné v rámci Služby v pronajatých prostorách Poskytovatele podléhá schválení Poskytovatele.
- 2.3 Poskytovatel nenese zodpovědnost za data Účastníka umístěná u Poskytovatele.

3 Služba ha-vel complex

- 3.1 Předmětem služby ha-vel complex (dále jen „Služba“) je zprostředkování přístupu Účastníka k síti Internet a k síti Poskytovatele, k službám obsahu a jiným službám při využití datové sítě Poskytovatele pro přenos dat mezi koncovým bodem telekomunikační sítě Poskytovatele a přístupovým bodem datové sítě IP Poskytovatele.
- 3.2 V rámci Služby je poskytován soubor služeb, které poskytuje Poskytovatel Účastníkovi s využitím datové sítě Poskytovatele, přičemž je na rozhodnutí Účastníka bude-li využívat všechny nebo jen některé služby sjednané v rámci Služby dle Specifikace.
- 3.3 Souborem služeb se rozumí zejména:
- internetové služby;
 - hlasové služby;
 - hostingové služby;
 - vzdálená správa počítačů za využití datové sítě Poskytovatele;
 - virtuální mail server;
 - správa DNS.
- Jednotlivé služby se řídí specifickými částmi Zvláštní části Podmínek, pokud tyto existují.
- 3.4 V případě, že Účastník nevyužívá všechny služby poskytované v rámci Služby, nejedná se o důvod k odstoupení od Smlouvy nebo o důvod pro snížení částky fakturované za služby sjednané v rámci Služby dle Specifikace.
- 3.5 Soubor služeb obsahuje služby, které se mohou řídit podmínkami třetích subjektů a jsou veřejně dostupné. Účastník bere na vědomí, že je jeho povinností se s těmito podmínkami seznámit a řídit se jimi.
- 3.6 Zúčtovacím obdobím je jeden kalendářní měsíc. Fakturace souboru služeb bude provedena zvlášť pro Internetové služby a zvlášť pro Hlasové služby. Hlasové služby budou vyúčtovány na základě ceníku hlasových služeb ha-vel complex.
- 3.7 Poskytovatel neodpovídá za vady v telekomunikačních sítích ostatních operátorů, a proto nezaručuje ani absolutní dosažitelnost telekomunikačních sítí jiných operátorů.
- 3.8 Poskytovatel neodpovídá za úplnou dostupnost sítí či jejich částí v rámci internetu z důvodu jeho charakteru.
- 3.9 Poskytovatel podporuje vzdálenou správu pouze podporovaných koncových zařízení, které odpovídají evropským a českým národním normám a jsou využívány v souladu s příslušnými právními předpisy. Seznam podporovaných koncových zařízení je k dispozici na webových stránkách Poskytovatele.
- 3.10 Servisní zásah podporovaných koncových zařízení je možné provádět pouze prostřednictvím datové sítě Poskytovatele. V případě, že Účastník požaduje provedení servisního zásahu v místě, musí být tento zásah předmětem samostatné objednávky a není předmětem Smlouvy.
- 3.11 Poskytovatel nenese žádnou odpovědnost za data uložená na koncových zařízeních Účastníka. Účastník je povinen zabezpečit svá data uložená na koncových zařízeních nebo na zařízeních poskytovatele proti zneužití nebo poškození.
- 3.12 Poskytovatel se zavazuje aktivně podílet na ochraně lokální datové sítě Účastníka. Vzhledem k charakteru sítě Internet však není Poskytovatel odpovědný za škody způsobené Účastníkovi připojením lokální datové sítě k mezinárodní síti Internet.
- 3.13 Data Účastníka uložená na zařízeních Poskytovatele jsou chráněna přihlašovacím jménem a heslem, které je známo pouze Účastníkovi. V případě, že dojde ke zneužití těchto informací, je Účastník povinen tuto skutečnost neprodleně nahlásit Poskytovateli, popřípadě zajistit adekvátním způsobem ochranu svých dat. Za zneužití dat Účastníka třetími osobami nenese Poskytovatel odpovědnost.
- 3.14 Poskytovatel je oprávněn jednostranně změnit specifikaci Služby nebo Službu úplně zrušit. Změnu i zrušení Služby je Poskytovatel povinen oznámit Účastníkovi v souladu s ustanovením § 63 odst. 6 Zákona.
- 3.15 Poskytovatel neručí za aktuálnost, pravdivost, zákonnost a soulad se všeobecně uznávanými etickými a morálními normami jakýchkoliv dat pocházejících ze sítě Internet, pokud tato data přímo sám nezveřejnil nebo pokud jejich zveřejnění předem prokazatelně neschválil.
- 3.16 Poskytovatel prohlašuje, že umístění www stránky Účastníka na jeho serveru neznamená, že obsah umístěné stránky schválil. Za obsah těchto stránek Poskytovatel tedy neodpovídá.
- 3.17 Poskytovatel je oprávněn bez náhrady a upozornění odstranit www stránku Účastníka umístěnou na Poskytovatelově serveru, jestliže Poskytovatel zjistí vlastní kontrolou nebo na základě upozornění třetí osoby, že www stránka Účastníka obsahuje informace, jejichž zveřejňováním dochází k hanobení národa, etnické skupiny, rasy a přesvědčení nebo k podněcování k nenávisti vůči skupině osob či k omezení jejich práv a svobod nebo k podpoře a propagaci hnutí směřujících k potlačování práv a svobod člověka nebo k ohrožování mravnosti prezentací pornografických děl zobrazujících děti, násilí či neúctu k člověku nebo pohlavní styk se zvířetem.

4 Služba ha-fi

- 4.1 ha-fi je služba datového připojení na vybraných lokalitách (přehled dostupnosti služby naleznete na webu www.ha-fi.cz) s parametry a dobou poskytování dle zakoupeného balíčku služeb. Služba je volitelně poskytována prostřednictvím pevného připojení a wi-fi (v místech pokrytí, uvedených na www.ha-fi.cz). Zakoupení balíčku opravňuje k využití obou typů datového přenosu dle konkrétních podmínek. Balíčky jsou na dobu určitou a poskytování služby nelze přerušit či předčasně ukončit. Podrobné informace o službě naleznete na stránkách www.ha-fi.cz.
- 4.2 Faktury budou uloženy na portálu služby www.ha-fi.cz po dobu platnosti uživatelského účtu. Po tuto dobu je možno je kdykoliv prohlížet i stáhnout. Zrušením neaktivního účtu dle bodu 4.4 těchto podmínek budou smazány i tyto faktury.

- 4.3 Připojením prostřednictvím služby ha-fi může využívat pouze Účastník se zakoupeným balíčkem služeb.
- 4.4 Po doběhnutí platnosti balíčku/služeb bude po uplynutí 6-ti měsíců uživatelský účet jako neaktivní kompletně zrušen. Uživatel má také možnost odhlásit se natrvalo ze služby ha-fi, kdy jeho účet bude trvale smazán v souladu s GDPR, a to i před uběhnutím této 6-ti měsíční lhůty.
- 4.5 V případě porušení pravidel (stanovených podmínkami používání služby na www.ha-fi.cz, podmínkami jednotlivých balíčků a těmito VOP) pro používání služby ha-fi může Poskytovatel přístup dočasně či trvale ukončit, nárokovat smluvní pokutu, vznikl-li na ni nárok (např. umožnění využívání služby jinou osobou či osobami, provádění trestně činnosti, apod.) a v případě vzniku škod tyto po Účastníkovi požadovat.
- 4.6 Porušením pravidel poskytování služby ha-fi může být Účastníkovi vyčíslena smluvní pokuta, a to ve výši 10 000 Kč za každé porušení.
- 4.7 V případě poškození přípojky vinou uživatele, jde oprava na jeho náklady.

Příloha 4
Vzor Dílčí smlouvy

DÍLČÍ SMLOUVA

Objednatel: Lesy České republiky, s.p.
se sídlem: Přemyslova 1106/19, Nový Hradec Králové, 500 08 Hradec Králové
IČO: 42196451
DIČ: CZ42196451
bankovní spojení: Komerční banka, a.s., pobočka Hradec Králové, č. ú. 26300511/0100
zastoupen: [BUDE DOPLNĚNO], [BUDE DOPLNĚNO]
zapsán v obchodním rejstříku vedeném Krajským soudem v Hradci Králové, oddíl AXII, vložka 540

(dále jen „**Objednatel**“)

a

Poskytovatel: ha-vel internet s.r.o.
se sídlem: Olešná 587/11a, 712 00 Ostrava - Muglinov
IČO: 25354973
DIČ: CZ25354973
bankovní spojení: Komerční banka a.s., č. ú. 8888888888/0100
zastoupena: [BUDE DOPLNĚNO], [BUDE DOPLNĚNO]
zapsán v obchodním rejstříku vedeném Krajským soudem v Ostravě, oddíl C, vložka 9719

(dále jen „**Poskytovatel**“)

(Objednatel a Poskytovatel společně dále jen „**Strany**“ a jednotlivě „**Strana**“)

uzavírají v souladu s ustanovením §1746(2) zákona č. 89/2012 Sb., občanský zákoník, v platném znění (dále jen „**Občanský zákoník**“), v souladu se zákonem č. 127/2005 Sb., o elektronických komunikacích a o změně některých souvisejících zákonů (zákon o elektronických komunikacích), v platném znění (dále jen „**ZEK**“) a zákonem č. 134/2016 Sb., o zadávání veřejných zakázek, v platném znění (dále jen „**ZZVZ**“), níže uvedenou dílčí smlouvu o poskytování veřejně dostupných služeb elektronických komunikací (dále jen „**Dílčí smlouva**“):

ČLÁNEK 1
ÚVODNÍ USTANOVENÍ

- 1.1 Objednatel a Poskytovatel jsou smluvními stranami rámcové dohody uzavřené dne [BUDE DOPLNĚNO] 2022 ve vztahu k nadlimitní veřejné zakázce na služby evidované u Objednatele pod názvem „**Poskytování telekomunikačních služeb – rámcová dohoda - II**“ uveřejněné ve Věstníku veřejných zakázek pod evidenčním číslem veřejné zakázky Z2021-000754 (dále jen „**Rámcová dohoda**“). Tato Dílčí smlouva je dílčí smlouvou předvídanou podle Rámcové dohody a veškeré podmínky uvedené v Rámcové dohodě jsou nedílnou součástí této Dílčí smlouvy.
- 1.2 Veškeré pojmy uvedené v této Dílčí smlouvě budou vykládány v souladu s jejich významem uvedeným v Rámcové dohodě, není-li v této Dílčí smlouvě stanoveno jinak.
- 1.3 Tato Dílčí smlouva se uzavírá v souladu s postupem uvedeným v článku 4 Rámcové dohody na základě Výzvy vyhotovené v souladu s odstavcem 4.1 a násl. Rámcové dohody ze dne [BUDE DOPLNĚNO] doručené Poskytovateli.
- 1.4 Účelem této Dílčí smlouvy je zajistit pro Objednatele poskytování Služeb za ceny uvedené v ceníku, který je Přílohou 2 této Rámcové dohody (dále jen „**Ceník**“).
- 1.5 Účelem Smlouvy je rovněž optimalizace aktuálního stavu kapacitní nedostatečnosti stávajících datových linek, a tím i vypořádání rizika negativního vlivu datové sítě na provoz aplikací v prostředí datové sítě Objednatele a zajištění technických podmínek pro nezbytný rozvoj IT infrastruktury, které spočívají v zajištění dostatečné kapacity linek pro rostoucí objemy dat, nasazování nových aplikací apod.

ČLÁNEK 2 PŘEDMĚT SMLOUVY

- 2.1 Předmětem této Dílčí smlouvy je poskytování Služeb, tj. služeb elektronických komunikací v rozsahu a dle podrobné specifikace uvedené v katalogu služeb, který tvoří Přílohu 1 Rámcové dohody (dále jen „**Katalog služeb**“), a to zejména následujících Služeb:
- (a) internet,
 - (b) datová konektivita,
 - (c) veřejná telefonní linka
 - (d) hlasové propojení,
 - (e) podpora Objednatele (ServiceDesk),
 - (f) dohled služeb,
 - (g) billing hovorného,
 - (h) billing služeb,
- a to včetně zřízení a aktivace Služeb, zajištění změny parametrů Služeb, zrušení Služeb a poskytování souvisejících plnění a služeb.
- 2.2 Služby na základě této Dílčí smlouvy budou poskytovány v lokalitách, které jsou uvedeny v Ceníku (dále společně jen jako „**Lokalita**“ a jednotlivě jako „**Lokalita**“).
- 2.3 Služby na základě této Dílčí smlouvy budou poskytovány v rozsahu a za podmínek stanovených Rámcovou dohodou, Katalogem služeb, Ceníkem a touto Dílčí smlouvou.
- 2.4 Objednatel se na základě této Dílčí smlouvy zavazuje přijmout Služby poskytnuté Poskytovatelem řádně a včas a zaplatit za ně Cenu (jak je definována v odstavci 5.1 této Dílčí smlouvy) ve výši a za podmínek stanovených Rámcovou dohodou a touto Dílčí smlouvou.
- 2.5 Součástí každé Služby je zřízení a aktivace Služby, v rámci které budou Poskytovatelem zajištěny veškeré služby v souladu s Katalogem služeb.
- 2.6 Poskytovatel bude dále poskytovat služby související se Službami tak, jak jsou takové související služby specifikovány v Katalogu služeb.
- 2.7 Poskytovatel se zavazuje poskytovat Služby dle této Dílčí smlouvy v souladu se všemi požadavky Objednatele uvedenými v Katalogu služeb.
- 2.9 Konkrétní „*způsob připojení*“ (metalika / optika / rádio vč. frekvence / apod.) bude vždy uveden v příslušném Předávacím protokolu vyhotoveném v souladu s požadavky uvedenými v Katalogu služeb, a to včetně uvedení identifikačních údajů případného pododávatele, prostřednictvím kterého bude Poskytovatel připojení zajišťovat. Způsob připojení lze v průběhu trvání této Dílčí smlouvy měnit, tj. Poskytovatel je oprávněn v průběhu trvání této Dílčí smlouvy způsob připojení měnit dle svých potřeb. Postup při změně způsobu připojení je upraven v odstavci 4.9 této Dílčí smlouvy.

ČLÁNEK 3 VYHRAZENÉ ZMĚNY ZÁVAZKU

- 3.1 **Zrušení Služby/Služeb:** Zadavatel si v zadávací dokumentaci Zakázky v souladu s §100(1) ZZVZ vyhradil, že v případě, kdy bude zrušena některá z Lokalit, čímž dojde k následné nemožnosti plnění ve smyslu §2006 a násl. Občanského zákoníku, bude poskytování příslušné Služby Poskytovatelem ukončeno.

Zrušení Služby se uskuteční formou elektronické objednávky v souladu s bodem 7.5.4.2. Katalogu služeb (dále jen „**Elektronická objednávka**“).

Dnem ukončení poskytování Služeb pro zrušenou Lokalitu se rozumí datum uvedené v příslušné Elektronické objednávce. K tomuto datu musí být ukončena fakturace příslušné Služby pro danou Lokalitu.

- 3.2 **Změny Služeb/Služby:** Zadavatel si v zadávací dokumentaci Zakázky v souladu s §100(3) ZZVZ vyhradil možnost použít jednacím řízení bez uveřejnění pro poskytnutí nových Služeb Poskytovatelem,

a to za podmínek uvedených v §66 ZZVZ. Novými Službami se pro účely této Smlouvy rozumí služby dle článku 2 této Dílčí smlouvy, a to:

- (a) poskytování Služby včetně zřízení a aktivace Služby a poskytování souvisejících služeb v lokalitě neuvedené v Ceníku, tj. v případě vzniku nové lokality Objednatele, pro kterou bude Objednatel požadovat poskytování služeb dle článku 2 této Dílčí smlouvy;
- (b) zrušení stávající Služby a její nahrazení novou Službou, tj. poskytování Služby včetně zřízení a aktivace Služby a poskytování souvisejících služeb v lokalitě neuvedené v Ceníku, tj. v případě přemístění Lokality ze stávajícího umístění do nového umístění, pro které bude Objednatel požadovat poskytování služeb dle článku 2 této Dílčí smlouvy;
- (c) změna parametrů Služby, zejména navýšení kapacity přípojky nad rámec uvedený v Ceníku.

Poskytování nových Služeb bude sjednáno uzavřením dodatku k této Dílčí smlouvě, jehož znění (včetně ceny za novou(é) Službu(y)) bude předmětem jednání v rámci jednacího řízení bez uveřejnění při splnění podmínek uvedených §66 ZZVZ. Přílohou dodatku bude aktualizovaný Ceník.

ČLÁNEK 4 DOBA, MÍSTO A PODMÍNKY PLNĚNÍ

- 4.1 Tato Smlouva se uzavírá na dobu určitou v délce trvání do [BUDE DOPLNĚNO DATUM UKONČENÍ PLATNOSTI A ÚČINNOSTI RÁMCOVÉ DOHODY].
- 4.2 Místem plnění jsou Lokality.
- 4.3 Veškeré Služby budou zřízeny do **devíti (9) měsíců** ode dne nabytí účinnosti této Dílčí smlouvy s tím, že v Lokalitě s ID LČR 197 budou Služby zřízeny nejpozději do **šesti (6) měsíců** ode dne nabytí účinnosti této Dílčí smlouvy. K aktivaci veškerých Služeb dojde nejpozději k **prvnímu (1.) dni** desátého (10.), respektive sedmého (7.), kalendářního měsíce ode dne nabytí účinnosti této Dílčí smlouvy.
- 4.4 Poskytovatel je povinen předložit Objednateli v souladu s odstavcem 7.12 Rámcové dohody Plán migrace s tím, že Plán migrace se po jeho akceptaci Objednatelem stává závaznou součástí této Dílčí smlouvy.
- 4.5 Jednotlivé přípojky budou Poskytovatelem zřizovány v průběhu prvních devíti (9), respektive šesti (6), měsíců ode dne nabytí účinnosti této Dílčí smlouvy, a budou Poskytovatelem předány Objednateli v souladu s odstavcem 7.14 Rámcové dohody.
- 4.6 Poskytovatel se tímto zavazuje, že od prvního dne desátého (10.), respektive sedmého (7.), měsíce bude zahájeno poskytování všech Služeb v rozsahu a za podmínek stanovených touto Dílčí smlouvou a od stejného dne je Poskytovatel oprávněn účtovat cenu Služeb dle Ceníku. V případě, že ve lhůtách uvedených v předchozí větě nedojde k připojení jedné či více Lokalit, bude Objednatel oprávněn Poskytovateli vyúčtovat smluvní pokutu ve výši **100.000,- Kč** za každou jednotlivou nepřipojenou Lokalitu a každý kalendářní měsíc trvání takového porušení a Poskytovatel je povinen takovou smluvní pokutu uhradit. V případě náhradního připojení dle odstavců 4.7 a 7.4 této Dílčí smlouvy se taková smluvní pokuta neuplatní.
- 4.7 **Předávací protokol:** Řádné zřízení každé Služby (ve všech Lokalitách), změna parametrů či způsobu připojení Služby bude vždy potvrzeno podpisem předávacího protokolu oběma Stranami (dále jen „**Předávací protokol**“). Předávací protokoly vyhotoví Poskytovatel s tím, že Předávací protokol musí vždy obsahovat náležitosti specifikované v Katalogu služeb a následující údaje:
 - (a) v případě **metalického spoje** budou v Předávacím protokolu uvedeny zejména následující základní údaje:
 - označení spoje (identifikátor Poskytovatele),
 - označení spoje (identifikátor Objednatele),
 - přesná adresa zakončení Poskytovatele,
 - přesná adresa zakončení Objednatele,
 - přesná definice zakončení na straně Objednatele (označení síťového prvku, označení portu, patch panel, zásuvka),
 - použitá technologie,

- měřicí protokol,
 - identifikační údaje poddodavatele.
- (b) v případě **optického spoje** budou v Předávacím protokolu uvedeny zejména následující základní údaje:
- označení spoje (identifikátor Poskytovatele),
 - označení spoje (identifikátor Objednatele),
 - přesná adresa zakončení Poskytovatele,
 - přesná adresa zakončení Objednatele,
 - přesná definice zakončení na straně Objednatele (označení síťového prvku, označení portu, patch panel, zásuvka),
 - použitá technologie,
 - měřicí protokol,
 - identifikační údaje poddodavatele.
- (c) v případě **rádiového nebo GSM/LTE spoje** budou v Předávacím protokolu uvedeny zejména následující základní údaje:
- označení spoje (identifikátor Poskytovatele),
 - označení spoje (identifikátor Objednatele),
 - přesná adresa zakončení Poskytovatele,
 - přesná adresa zakončení Objednatele,
 - přesná definice zakončení na straně Objednatele (označení síťového prvku, označení portu, patch panel, zásuvka),
 - použitá technologie,
 - použitá frekvence pro licencované pásmo,
 - měřicí protokol,
 - identifikační údaje poddodavatele.

V případě, že bude přípojka realizována formou „náhradního připojení“ dle odstavce 7.4 této Dílčí smlouvy, bude v Předávacím protokolu rovněž uvedeno, že se jedná o „náhradní připojení“.

- 4.8 V případě nutnosti provedení jakýchkoliv změn, musí být tyto stvrzeny vždy podpisem Předávacího protokolu bezprostředně po jejich provedení. Takto podepsaný Předávací protokol (v kopii) pak musí být součástí zaslané faktury pro následující fakturační období.
- 4.9 Změnu způsobu připojení dle odstavce 2.9 této Dílčí smlouvy včetně změny jakýchkoliv údajů uvedených v Předávacím protokolu dle odstavce 4.7 výše je Poskytovatel povinen předem oznámit Objednateli, a to formou písemného oznámení zaslaného Poskytovatelem Objednateli. Objednatel určí kontaktní osobu, která změnu způsobu připojení konkrétní Služby v příslušném místě plnění potvrdí a podepíše příslušný Předávací protokol. Při změně způsobu připojení Služby se dále postupuje dle odstavce 4.8 výše. Při změně způsobu připojení dle odstavce 2.9 této Dílčí smlouvy není Poskytovatel oprávněn Objednateli účtovat jakékoliv instalační poplatky.
- 4.10 Související služby, tj. služby dle odstavce 2.6 této Dílčí smlouvy, budou poskytovány v souladu s požadavky a způsobem uvedeným v Katalogu služeb.

ČLÁNEK 5 CENA, PLATEBNÍ PODMÍNKY A POJIŠTĚNÍ

- 5.1 Za řádné a včasné poskytnutí Služeb Poskytovatelem Objednateli uhradí Objednatel Poskytovateli cenu v souladu s článkem 6 Rámcové dohody, a to ve výši stanovené na základě jednotkových cen uvedených v Ceníku (dále jen „Cena“).
- 5.2 Jednotkové ceny za poskytování Služeb uvedené v Ceníku jsou stanoveny na základě cenové nabídky Poskytovatele předložené v rámci Dílčí zakázky a jsou uvedeny v Ceníku. Jednotkové ceny jsou stanoveny jako maximální, nejvýše přípustné a nepřekročitelné a zahrnují veškeré náklady

Poskytovatele nutné k řádnému poskytování Služeb dle podmínek stanovených v této Dílčí smlouvě a v Rámcové dohodě.

- 5.3 V případě, že poskytování Služby některé(ých) přípojky(jek) nebude trvat celý kalendářní měsíc, bude fakturována a zaplacená pouze poměrná část sjednané Ceny.
- 5.4 Platební podmínky a podmínky fakturace jsou stanoveny v článku 6 Rámcové dohody.
- 5.5 Poskytovatel je povinen udržovat v platnosti pojištění odpovědnosti za škodu způsobenou při výkonu jeho podnikatelské činnosti, a to ve výši a za podmínek uvedených v odstavci 6.14 Rámcové dohody. Poskytovatel je povinen na vyzvu Objednatele doložit, že je pojištěn pro případ odpovědnosti za škodu v požadovaném rozsahu, a to vždy nejpozději do **deseti (10) pracovních dnů** ode dne obdržení písemné vyzvy Objednatele. Poskytovatel k prokázání splnění tohoto požadavku předloží Objednateli dokumenty, ze kterých bude vyplývat splnění požadavku na pojištění, tj. pojistnou smlouvu nebo pojistku a doklad o zaplacení pojistného na příslušné období, nebo pojistný certifikát či obdobný doklad vydaný příslušnou pojišťovnou. V případě nesplnění této povinnosti je Objednatel oprávněn vyúčtovat Poskytovateli smluvní pokutu ve výši 50.000,- Kč, a to i opakovaně a Poskytovatel je povinen tuto částku uhradit.
- 5.6 Každá platba na základě této Dílčí smlouvy bude považována za uhrazenou okamžikem odepsání příslušné částky z bankovního účtu Objednatele. Pokud bude Objednatel v prodlení s úhradou jakékoliv faktury, a takové porušení nenapraví ani do **deseti (10) pracovních dnů** ode dne obdržení písemného oznámení Poskytovatele o takovém prodlení s úhradou příslušné faktury, bude Poskytovatel oprávněn účtovat Objednateli úrok z prodlení z jakékoliv takové dlužné částky v souladu 8.8 Rámcové dohody.
- 5.7 Lhůta splatnosti uvedená v odstavci 6.7 Rámcové dohody se vztahuje i na úhradu jiných plateb uskutečňovaných na základě této Dílčí smlouvy (např. úroky z prodlení, smluvní pokuty, náhrada škody).

ČLÁNEK 6 ODPOVĚDNOST ZA KVALITU PLNĚNÍ, NÁHRADA ŠKODY A SMLUVNÍ SANKCE

- 6.1 Poskytovatel se zavazuje realizovat předmět plnění této Dílčí smlouvy v souladu s příslušnými právními předpisy a podle podmínek Rámcové dohody a této Dílčí smlouvy s maximální odbornou péčí a v kvalitě odpovídající jeho odborným znalostem a zkušenostem, kterou lze od něj vzhledem k jeho zaměření právem očekávat. Detailní popis požadované úrovně poskytovaných služeb (SLA) je uveden v Katalogu služeb.
- 6.2 Odpovědnost za škodu se řídí ustanovením §64(12) ZEK, dle kterého pokud Službu bylo možno využít jen částečně, anebo ji nebylo možno využít vůbec pro závadu technického nebo provozního charakteru na straně Poskytovatele, je tento povinen zajistit odstranění závady a přiměřeně snížit Cenu nebo po dohodě s Objednatelem, zajistit poskytnutí Služby náhradním způsobem, a výlučně v takovém případě není Poskytovatel povinen nahradit Objednateli škodu, která mu vznikne v důsledku přerušení Služby nebo vadného poskytnutí Služby.
- 6.3 V ostatních případech se odpovědnost za škodu řídí příslušnými ustanoveními Rámcové dohody, ZEK a Občanského zákoníku.
- 6.4 Škoda, způsobená zaměstnanci příslušné Strany nebo třetími osobami, které příslušná Strana pověří plněním svých závazků dle Dílčí smlouvy, bude vždy posuzována jako škoda způsobená příslušnou Stranou.
- 6.5 Smluvní pokuty jsou upraveny v odstavci 8.4 a násl. Rámcové dohody.

ČLÁNEK 7 POŽADAVKY NA SOUČINNOST, DŮVĚRNOST INFORMACÍ, OCHRANA OBCHODNÍHO TAJEMSTVÍ, OCHRANA OSOBNÍCH ÚDAJŮ

- 7.1 Strany se zavazují vzájemně spolupracovat a poskytovat si veškeré informace potřebné pro řádné plnění svých závazků. Strany jsou povinny informovat druhou Stranu o veškerých skutečnostech, které jsou nebo mohou být důležité pro řádné plnění této Dílčí smlouvy.
- 7.2 Objednatel může v případě jakýchkoliv připomínek, dotazů nebo technických problémů kontaktovat Poskytovatele, a to kontaktní osobu Poskytovatele, [REDAKCE]

- 7.3 Objednatel je povinen poskytovat Poskytovateli součinnost nezbytnou ke splnění jeho závazků vyplývajících z této Dílčí smlouvy; ustanovení § 2591 Občanského zákoníku se pro účely této Dílčí smlouvy nepoužije.
- 7.4 V případě, že Poskytovatel nebude schopen zajistit zřízení Služeb a jejich aktivace ve stanovené lhůtě z důvodu, že vlastník dotčené nemovitosti (dále jen „**Vlastník**“) prokazatelně neposkytne Poskytovateli potřebnou součinnost při zřizování služebnosti k části dotčené nemovitosti dle §104 ZEK, prodlužuje se doba pro zřízení příslušné Služby o dobu nezbytně nutnou. V takovém případě musí Poskytovatel zajistit od prvního dne desátého (10.), respektive sedmého (7.), kalendářního měsíce od nabytí účinnosti této Dílčí smlouvy až do aktivace takové přípojky **náhradní připojení**, které nesmí být v horší kvalitě než stávající připojení. Neposkytnutí dostatečné součinnosti ze strany Vlastníka je Poskytovatel povinen Objednateli doložit předložením relevantních dokumentů, zejména pak kopií návrhu na zřízení věcného břemene, podanou místně příslušnému stavebnímu úřadu podle zákona č. 184/2006 Sb., o odnětí nebo omezení vlastnického práva k pozemku nebo ke stavbě (zákon o vyvlastnění), v platném znění (dále jen „**Vyvlastňovací úřad**“). Průběžně pak Poskytovatel bude Objednatele informovat o průběhu tohoto a případně navazujících řízení (vydání rozhodnutí Vyvlastňovacím úřadem, odvolání proti rozhodnutí Vyvlastňovacího úřadu apod.).
- 7.5 Bude-li z důvodů uvedených v odstavci 7.4 výše nutné dočasně poskytovat Službu formou náhradního připojení, podepisuje se i v takovém případě Předávací protokol, ve kterém bude potvrzeno zřízení Služby náhradním připojením a uvedeno, že se jedná o náhradní připojení.
- 7.6 V Ceníku bude u příslušné Služby vyznačeno, že se jedná o náhradní připojení a bude uvedena cena náhradního připojení.
- 7.7 Důvěrnost informací, ochrana obchodního tajemství a ochrana osobních údajů je upravena v článku 10 Rámcové dohody.
- 7.8 Práva a závazky Stran týkající se důvěrnosti informací, ochrany obchodního tajemství a ochrany osobních údajů trvají i po skončení smluvního vztahu založeného touto Dílčí smlouvou.

ČLÁNEK 8 UKONČENÍ DÍLČÍ SMLOUVY

- 8.1 Tato Dílčí smlouva může být Stranami ukončena v souladu s podmínkami stanovenými v článku 11 Rámcové dohody.
- 8.2 V případě předčasného ukončení této Dílčí smlouvy je Objednatel povinen zaplatit Poskytovateli pouze za plnění poskytnutá ke dni ukončení této Dílčí smlouvy, pokud se Strany výslovně písemně nedohodnou jinak.
- 8.3 Kromě důvodů odstoupení uvedených v Rámcové dohodě je Objednatel dále oprávněn od této Dílčí smlouvy odstoupit s účinky ke dni doručení oznámení o odstoupení Objednatelům Poskytovateli v případě, že dojde k podstatnému porušení smluvních povinností na straně Poskytovatele. Pro účely odstoupení od této Dílčí smlouvy se za podstatné porušení smluvních povinností považuje:
- (a) prodlení Poskytovatele se zahájením poskytování plnění dle odstavce 4.3 této Dílčí smlouvy o více než **pět (5) pracovních dnů**;
 - (b) opakované porušení závazku Poskytovatele na dodržení požadované úrovně poskytovaných Služeb dle Katalogu služeb;
 - (c) prokazatelné porušení povinností Poskytovatele zajistit ochranu osobních údajů dle článku 10 Rámcové dohody.
- 8.4 Objednatel je oprávněn z důvodů uvedených v odstavci 8.3 od Dílčí smlouvy odstoupit s účinky ke dni doručení oznámení o odstoupení Objednatelům Poskytovateli jako celku či pouze v rozsahu jednotlivé Lokality.
- 8.5 Objednatel může tuto Dílčí smlouvu vypovědět i bez uvedení důvodů v souladu s odstavcem 11.3 Rámcové dohody, tj. nejdříve po uplynutí dvanácti (12) měsíců doby trvání této Dílčí smlouvy. Výpovědní lhůta činí **jeden (1) měsíc** a začíná běžet prvním (1.) dnem kalendářního měsíce následujícího po měsíci, v němž byla písemná výpověď doručena Objednatelům Poskytovateli prostřednictvím datové schránky.

8.6 Poskytovatel je oprávněn tuto Dílčí smlouvu vypovědět v případě, že:

- (a) Objednatel zaplatil nejméně dvě (2) po sobě jdoucí vyúčtování za Služby po lhůtě jejich splatnosti, a takové porušení nenapravit v souladu s odstavcem 5.6 této Dílčí smlouvy;
- (b) Objednatel je v prodlení se zaplacením vyúčtování za Služby více než devadesát (90) kalendářních dnů.

Výpovědní lhůta činí třicet (30) dnů a začíná běžet prvním (1.) dnem následujícím po doručení výpovědi Poskytovatele Objednateli prostřednictvím datové schránky.

8.7 Předčasným ukončením této Dílčí smlouvy ani jejím ukončením v souladu s odstavcem 4.1 této Dílčí smlouvy není dotčena platnost těch ustanovení, z jejichž povahy vyplývá, že mají být pro Strany závazná i po skončení účinnosti této Dílčí smlouvy (tj. zejména ustanovení týkající se odpovědnosti za vady, odpovědnosti za škodu, povinnosti mlčenlivosti, řešení sporů apod.).

ČLÁNEK 9 ZÁVĚREČNÁ USTANOVENÍ

9.1 Práva a povinnosti obou smluvních stran související s předmětem plnění této Dílčí smlouvy se řídí ustanoveními Rámcové dohody, není-li v této Dílčí smlouvě výslovně uvedeno jinak.

9.2 Tato Dílčí smlouva a spory z ní vzniklé se řídí právními předpisy České republiky, zejména ustanoveními Občanského zákoníku a ZEK. Jakékoliv spory mezi stranami budou řešeny v souladu se ZEK či, nespadá-li spor do působnosti ZEK, pak bude řešen věcně a místně příslušným soudem České republiky.

9.3 Tato Dílčí smlouva je závazná jak pro Strany, tak pro jejich případné právní nástupce.

9.4 Poskytovatel není oprávněn postoupit jakákoliv za svých práv a/nebo převést jakoukoliv ze svých povinností vyplývajících z této Dílčí smlouvy na jakoukoliv třetí osobu, zejména Poskytovatel není (bez předchozího písemného souhlasu Objednatel) oprávněn postoupit jakékoliv peněžité pohledávky Poskytovatele za Objednatel vzniklé v souvislosti s touto Dílčí smlouvou na jakoukoliv třetí osobu.

9.5 Tato Dílčí smlouva je jedinou a úplnou dohodou stran a jakékoliv její změny nebo dodatky musí být učiněny ve formě písemného dodatku podepsaného Objednatel a Poskytovatelem.

9.6 Strany prohlašují, že skutečnosti uvedené v této Dílčí smlouvě nepovažují za obchodní tajemství ve smyslu §504 Občanského zákoníku a udělují svolení k jejich užití a zveřejnění bez stanovení jakýchkoli dalších podmínek. Poskytovatel tímto výslovně souhlasí se zveřejněním veškerých náležitostí a podmínek této Dílčí smlouvy a/nebo souvisejících dokumentů a informací. Smluvní strany výslovně vylučují použití §1726, §1728, §1729 a §2050 Občanského zákoníku. Ve vztazích mezi Stranami vyplývajících z této Smlouvy nemá obchodní zvyklost přednost před ustanoveními zákona, jež nemají donucující účinky.

9.7 Poskytovatel bere na vědomí, že tato Dílčí smlouva bude zveřejněna v registru smluv postupem dle zákona č. 340/2015 Sb., o zvláštních podmínkách účinnosti některých smluv, uveřejňování těchto smluv a o registru smluv, v platném znění, a dále bere na vědomí a souhlasí se zveřejněním uzavřené Dílčí smlouvy, včetně všech jejích změn a dodatků a dalších souvisejících dokumentů a informací a včetně výše skutečně uhrazené ceny na profilu Objednatel ve smyslu ustanovení §219 ZZVZ.

9.8 Tato Dílčí smlouva je sepsána v českém jazyce ve **dvou (2) vyhotoveních**, z nichž každé vyhotovení má povahu originálu. Každá ze Stran obdrží po **jednom (1) vyhotovení**.

9.9 Veškeré Přílohy připojené k Rámcové dohodě (s výjimkou Přílohy 4) jsou zároveň považovány za neoddělitelnou součást této Dílčí smlouvy.

9.10 Tato Dílčí smlouva nabývá platnosti dnem jejího podpisu oběma Stranami a účinnosti dnem jejího zveřejnění v registru smluv.

[Podpisy následují na další straně]

V [BUDE DOPLNĚNO] dne [BUDE DOPLNĚNO]

Za Objednatele:

Lesy České republiky, s.p.:

Podpis: _____

Jméno: [BUDE DOPLNĚNO]

Funkce: [BUDE DOPLNĚNO]

V [BUDE DOPLNĚNO] dne [BUDE DOPLNĚNO]

Za Poskytovatele:

ha-vel internet s.r.o.:

Podpis: _____

Jméno: [BUDE DOPLNĚNO]

Funkce: [BUDE DOPLNĚNO]

[Podpis: _____]

Jméno: [BUDE DOPLNĚNO]

Funkce: [BUDE DOPLNĚNO]