



## Dodatek č. 002

ke smlouvě o dodávce tepelné energie č. 68129400\_1

### Dodavatel:

**ČEZ Teplárenská, a.s., se sídlem Bezručova 2212/30, Říčany, PSČ 25101, je zapsána v obchodním rejstříku vedeném Městským soudem v Praze, spis. zn. B 17910.**

Číslo licence dle rozhodnutí Energetického regulačního úřadu: 320605110

IČO: 27309941

DIČ: CZ27309941

Bankovní spojení: 35-6887240247/0100

IBAN: CZ7701000000356887240247 SWIFT: KOMBCZPP

Název a adresa banky: Komerční banka, a.s., Na Příkopě 33 čp. 969, Praha 1, PSČ 114 07

Osoby oprávněné k podpisu smlouvy:



(dále jen „dodavatel“)

### Odběratel:

**Městské technické služby Bílina, příspěvková organizace, se sídlem Bílina, Teplická 899, PSČ 418 28, je zapsána v obchodním rejstříku vedeném Krajským soudem v Ústí nad Labem, spis. zn. Pr 1.**

Zákaznické číslo:

IČO: 70885222

DIČ: CZ70885222

Bankovní spojení: 1063659309/0800

Název a adresa banky: Česká spořitelna, a.s., Olbrachtova 1929/62, Praha 4, PSČ 140 00

Osoby oprávněné k podpisu smlouvy:

Ing. Olga Roučková, ředitel

(dále jen „odběratel“)

## I. Úvodní ustanovení

Smluvní strany uzavřely dne 18. 1. 2016 smlouvu o dodávce tepelné energie č. 68129400\_1 ve znění dodatku č. 001 ze dne 27. 12. 2021 (dále též jen „Smlouva“). Smluvní strany se dohodly na tomto dodatku, kterým se mění níže uvedená ustanovení Smlouvy:

## II. Předmět dodatku

1. V Článku 8 se ruší text bodu 8.1 v celém rozsahu a nahrazuje se tímto novým zněním:

8.1 V případě, že nebude odběratel do 31. 12. 2022 odebírat tepelnou energii minimálně ve výši 70 % objemu dodávky uvedené v odběrovém diagramu, uhradí dodavateli smluvní pokutu. Smluvní pokuta bude vypočtena tak, že rozdíl skutečné dodávky v GJ do 70 % sjednané dodávky bude vynásoben cenou platnou pro daný rok a bude vyfakturován v rámci ročního vyúčtování. Tato smluvní pokuta se však nevztahuje na objekty, ve kterých bude ukončen provoz či v nich bude probíhat rekonstrukce.

8.1.1 Od 1. 1. 2023 pokud nebude odběratel nejméně do 31. 12. 2027 odebírat tepelnou energii minimálně ve výši 50 % objemu dodávky uvedené v odběrovém diagramu, uhradí dodavateli smluvní pokutu. Smluvní pokuta bude vypočtena tak, že rozdíl skutečné dodávky v GJ do 50 % sjednané dodávky bude vynásoben cenou platnou pro daný rok a bude vyfakturován v rámci ročního vyúčtování. Tato smluvní pokuta se však nevztahuje na objekty, ve kterých bude ukončen provoz či v nich bude probíhat rekonstrukce.



2. Ostatní ustanovení Smlouvy zůstávají beze změny.

### III. Závěrečná ustanovení

1. Tento dodatek nabývá platnosti dnem podpisu oběma smluvními stranami, účinnosti dnem jeho uveřejnění v registru smluv v souladu se zákonem o registru smluv.
2. Smluvní strany berou na vědomí, že tento dodatek bude uveřejněn v registru smluv podle zákona č. 340/2015 Sb., o zvláštních podmínkách účinnosti některých smluv, uveřejňování těchto smluv a o registru smluv (zákon o registru smluv), ve znění pozdějších předpisů.
3. Pro účely uveřejnění v registru smluv smluvní strany navzájem prohlašují, že tento dodatek neobsahuje obchodní tajemství. Smluvní strany se zavazují, že před uveřejněním dodatku si vzájemně písemně odsouhlasí rozsah anonymizace smlouvy v souladu se zákonem o registru smluv. ČEZ Teplárenská, a.s., zašle tento dodatek správci registru smluv k uveřejnění prostřednictvím registru smluv bez zbytečného odkladu, nejpozději však do 30 dnů od uzavření dodatku.
4. Tento dodatek, na jehož celém obsahu se smluvní strany dohodly, je vyhotoven ve dvou stejnopisech, z nichž každý má platnost originálu, každá smluvní strana obdrží po jednom vyhotovení.
5. Tento dodatek po jeho uzavření tvoří nedílnou součást Smlouvy.

Dodavatel:

V Teplicích  
Dne: 17. 1. 2022



ČEZ Teplárenská, a.s.

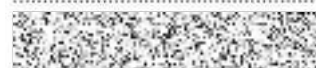

ČEZ Teplárenská, a.s.

Odběratel:

V Bílině  
Dne: 31. 1. 2022

27-01-2022



Olga Roučková  
ředitel

