

<b>Datum předložení změny:</b>		<b>ZL č. 42</b>
<b>Zhotovitel:</b>	Zlínstav a.s.	
<b>Objednatel:</b>	Vysoká škola chemicko-technologická v Praze	
<b>Projektant:</b>	SPS projekt, spol. s r.o.	
<b>TDS:</b>	Gleeds Česká republika a.s.	

<b>Smlouva o Dílo ze dne:</b>	13.10.2020
-------------------------------	------------

<b>Projekt zakázkové číslo:</b>	513/18
<b>Stavba:</b>	VŠCHT Praha – Rekonstrukce prostor uvolněných z pronájmu (etapa I) v budově B ul. Zikova – kancelářská část
<b>Objekt:</b>	

<b>Název změny:</b>	Schody ve vestibulu Zikova (PP23)
---------------------	-----------------------------------

**Odůvodnění a popis změny a identifikace původce změny:**  
Na základě projektového pokynu (PP23) došlo k upravení a rozsahu prováděných prací - schody ve vestibulu Zikova a nové provedení teraco soklů ve vstupech Zikova a Šolínova. PD nepracovala s odkopáním zeminy a s úpravou zděných soklů v místě bouraného schodiště, projektový pokyn současně doplňuje provedení teraco soklů ve vstupu schodiště Zikova a Šolínova. K upřesnění jednotlivých položek došlo po zahájení bouracích prací, které vyvolaly změny. ZL je realizován za splnění podmínek § 222 odst. 6 ZZVZ jako nepodstatná změna závazku ze smlouvy.

**Nové řešení:**  
Dle projektového pokynu PP23. Pod demontovanými původními schody dojde k odkopání zeminy a následně bude provedena skladba schodů - původní schody budou usazeny na novou betonovou mazaninu vystuženou sítí. Teraco sokly v místě demontovaného schodiště budou otlučeny a bude provedena nová omítka vystužená rabicovým pletivem s povrchovou úpravou pemrlováním. V místech bouraných podlah vstupů Zikova a Šolínova bude otlučena stávající omítka na soklech a bude nahrazena novou cementovou omítkou vystuženou rabicovým pletivem a povrch bude upraven pemrlováním.

**Původní řešení v PD:**  
Původní PD a VV toto řešení neobsahovalo.

**Změna má vliv do následujících profesí (oblast projektové dokumentace)**  
Provedení těchto prací má vliv na termín.

<b>Dílčí cenový dopad</b>				
	MJ	Výměra	Jedn. Cena Kč	Cena (bez DPH)
Odpočet:	kpl	1	0,00	0,00
Přípočet:	kpl	1	511 756,58	511 756,58
viz příložený položkový rozpočet o počtu 1 strany		celkem	511 756,58	511 756,58

<b>CELKEM Kč (bez DPH):</b>	
Procentuální podíl méněprací ZL k celkové ceně stavby	0,00%
Procentuální podíl víceprací ZL k celkové ceně stavby	0,39%
Procentuální podíl všech prací ZL k celkové ceně stavby	0,39%

**PŘÍLOHY ZL:**  
Příloha č.1 Rozpočet ZL42  
Příloha č.2 Projektový pokyn (PP23)

<b>Datum předložení změny:</b>		<b>ZL č.</b>	<b>42</b>
<b>Zhotovitel:</b>	Zlínstav a.s.		
<b>Objednatel:</b>	Vysoká škola chemicko-technologická v Praze		
<b>Projektant:</b>	SPS projekt, spol. s r.o.		
<b>TDS:</b>	Gleeds Česká republika a.s.		

**Vyřádění dodavatele/vliv na termín:**

Má vliv na termín.

Dne:		za dodavatele:		Podpis:	
------	--	----------------	--	---------	--

**Vyřádění TDS:**

TDS respektuje požadavek generálního projektanta na provedení změny skladby schodů a doplnění provedení pemřlovaných soklů. Tento požadavek nebyl součástí DVZ.

Dne:		za TDS:		Podpis:	
------	--	---------	--	---------	--

**Vyřádění projektanta/ vliv na PD:**

Projektový pokyn č.23 jsme doplnili vzhledem ke skutečnostem zjištěným na stavbě během realizace. Původní podlaha v předmětné části vestibulu Zikova byla provedena přímo na terénu, proto byly v PP23 doplněny zemní práce a řešení soklů na stěnách lemujících schodiště. Sokly byly doplněny i do vestibulu Šolínova.

Dne:		za projektanta:		Podpis:	
------	--	-----------------	--	---------	--

**Vyřádění objednatele:**

Souhlasím

Dne:		za objednatele:		Podpis:	
------	--	-----------------	--	---------	--

**ZÁVĚR:**

Tento Změnový list stavby je podkladem pro uzavření dodatku ke Smlouvě. Nedílnou součástí ZL jsou přílohy obsahující všechny doklady, které zdůvodňují oprávněnost změnového listu, včetně ocenění změn.

## ZL42 - Schody ve vestibulu Zikova (Pemřované sokly) PP23

Stavba		STAVEBNÍ ÚPRAVY BUDOVY VŠCHT TECHNICKÁ 1903, PRAHA 6 - STAVEBNÍ ÚPRAVY KANCELÁŘÍ UVOLNĚNÝCH ČVUT				
Číslo položky	Popis položky	MJ	Celkem MJ	Ceny v Kč		
				za MJ	Celkem	
<b>D.1.1 ARCHITEKTONICKO STAVEBNÍ ČÁST</b>						
<b>0 Bourání, demontáže, přípravné a zemní práce</b>						
0	URS 131113102	výkop zeminy pro posunutí schodišť ramen v Zikově URS: "Hloubení jam v nesoudrých horninách třídy těžitelnosti I skupiny 1 a 2, ručně" 2*(5.08*2.81+2.05*2.8)	m3	40,0	691,00	27 660,45
			40,03			
	961031311	Bourání základů cihelných na MV nebo MVC plocha x tloušťka: 4*2.05*0,1	m3	0,82	844,00	692,08
			0,82			
0	URS 978036391	Otlučení (osekání) vnějších omítek z umělého kamene v rozsahu přes 100 %  oprava soklů - Zikova (9.77+8.57+1.17+1.67+2.74+2.56+1.37+4.01+3.94+1.37+2.73+2.7+2.35+1.74+3.9+4.81+9.7+1.71+1.74+2*3.01)*0.3 oprava soklů - Šolinova (12.16+0.8+0.92+12.15+0.88+0.87)*0.3	m2	30,7	146,00	4 482,93
			30,71			
0	34b	Přesun suší do přistaveného kontejneru 0.82*1.8+30.7*0.061	t	3,3487	169,00	565,93
0	35b	Odvoz a likvidace suší, včetně nákladů za uložení na skládku	t	3,1	317,00	993,50
0	162211311	Vodorovné přemístění výkopku z hominy třídy těžitelnosti I, skupiny 1 až 3 stavebním kolečkem do 10 m	m3	40,0	91,30	3 652,00
0	162211319	Příplatek k vodorovnému přemístění výkopku z hominy třídy těžitelnosti I, skupiny 1 až 3 stavebním kolečkem ZKD 10 m	m3	40,0	99,10	3 964,00
0	162751117	Vodorovné přemístění do 10000 m výkopku/sypání z hominy třídy těžitelnosti I, skupiny 1 až 3	m3	40,0	271,00	10 840,00
0	162751119	Příplatek k vodorovnému přemístění výkopku/sypání z hominy třídy těžitelnosti I, skupiny 1 až 3 ZKD 1000 m přes 10000 m 40*5	m3	200,0	20,50	4 100,00
0	171201221	Poplatek za uložení na skládce (skládkovně) zeminy a kamení kód odpadu 17 05 04 40*1.8	t	72,0	1 300,00	93 600,00
0	171251201	Uložení sypání na skládky nebo meziskládky 40	m3	40,0	19,90	796,00
<b>0 Bourání, demontáže, přípravné a zemní práce CELKEM Kč:</b>						<b>151 346,89</b>
<b>3 Svislé a komplet konstrukce</b>						
3	1b	Dozdívání nosného zdiva CP, MC5 nebo vápenopískové zdivo dozdívání soklů ve vestibulu Zikova: (12,36+11,91+7,82+7,8)*0,3*0,15	m3	1,8		0,00
			1,80			
	342241162	Příčky z cihel plných dl. 290 v tv. MC II. 140mm Obloková - vnější část chodby mezi původním a novým umístěním schodiště: 4.5*0.25*2	m2	2,25	740,00	1 665,00
	340201119	Příplatek k příčkám a průřezkům za zaoblení o vnitřním průměru půdorysu do 5m	m2	2,25	102,00	229,50
3	7	Přesun hmot pro oddíl 3 Svislé a komplet konstrukce	komplet	1,0	229,99	229,99
<b>3 Svislé a komplet konstrukce CELKEM Kč:</b>						<b>2 124,49</b>
<b>61 Úpravy povrchů vnitřních</b>						
<b>Omítky</b>						
61	612331121	Pemřované sokly ve vestibulech Zikova a Šolinova Cementová omítka hladká jednovrstvá vnitřních stěn nanášená ručně Vnější stěny schodišť: ((2.81+0.655+4.516+0.7)*1.07+1.8*1.07/2+1.07*0.07*2+(2.812+0.655+4.515+0.7)*0.08)*2 Vnitřní stěny schodišť: ((2.812+0.655+0.71)*1.07+1.07*1.8/2)*2	m2	33,06	319,00	10 546,14
	612131101	Cementový postřik vnitřních stěn nanášený celoplošně ručně R1 Provedení teracového povrchu s pemřováním - plocha v místě přemísťovaných schodišť Vnější stěny schodišť: ((0.655+4.516+0.7)*1.07+1.8*1.07/2+1.07*0.07*2+(0.655+4.515+0.7)*0.08)*2 Vnitřní stěny schodišť: ((2.81+0.655+0.71)*1.07+1.07*1.8/2)*2	m2	33,06	82,20	2 717,53
			m2	26,59	7 647,00	203 333,73
	R2	Provedení teracového povrchu s pemřováním - sokl výšky 10cm Místnost B1400 0,85+0,9+6,65+0,53+1,738+1,71+0,55+6,65+0,87+1,02+1,78+1,78+1+1,07+1,1+2,81+2,81 Navazující chodby: před jídelnou +10,24 před velinem: +8,4	bm	53,458	1 177,64	62 954,28
	R3	Provedení teracového povrchu s pemřováním - sokl výšky 30cm Vstup Šolinova 0.15+5.26+2.15+2.33+1.82+0.85+0.67+0.88+0.82+1.73+2.18+1.72+0.45+5.22+0.15	bm	26,400	2 982,33	78 733,51
61	19	Přesun hmot pro oddíl 61 Úpravy povrchů vnitřních	komplet	1,0	2 615,48	2 615,48
<b>61 Úpravy povrchů vnitřních CELKEM Kč:</b>						<b>358 285,19</b>
<b>D.1.1 ARCHITEKTONICKO STAVEBNÍ ČÁST CELKEM Kč:</b>						<b>511 756,58</b>

STAVBA: STAVEBNÍ ÚPRAVY KANCELÁŘÍ UVOLNĚNÝCH ČVUT  
 STAVEBNÍK: VŠCHT, Technická 1905/5, 160 00 Praha 6 - Dejvice  
 ZHOTOVITEL: Zlínstav a.s., Bartošova 5532, 760 01 Zlín  
 PROJEKTANT: SPS projekt spol. s r. o., Za Násvi 1670/9, 106 00 Praha 10  
 STUPEŇ PROJEKTU: Dokumentace pro provedení stavby

PŘEDMĚT: **schody ve vestibulu Zikova**

DŮVOD POKYNU: **upřesnění PD**

DOTČENÉ PROFESE: **stavební část**

POPIS ZMĚNY: Stávající žulové stupně obou schodišťových ramen z vestibulu do dvora (z ±0,00 na - 1,07) se opatrně rozeberou k dalšímu použití (není změna, bylo v PD) a vybourá se podkladní betonová deska (rovněž bylo v PD). Oproti PD bude pod původními schody a pod částí podesty okopána zemina, horní hrana výkopu v místě navržených nových schodů bude šikmá.  
 Nová skladba se provede dle PD: původní stupně se osadí na novou betonovou mazaninu vyztuženou sítí.  
 Provedení soklů (změna oproti PD na základě prohlídky po odbourání podlahy a vyhloubení výkopu) :  
 a) v místě bouraného schodiště a podesty :  
 stávající zděný sokl bude zachován v místě nižší podesty. Na pohledové hraně tohoto soklu bude otlučena původní omítka a provedena nová omítka v tloušťce cca 40mm (min. 30mm), vyztužená rabc.pletivem, jejíž povrch bude upraven pemrlováním.  
 b) v místě bouraných podlah ve vestibulech Zikova, Šolínova:  
 - otlučit stávající pemrlovanou omítku na soklech  
 - provést novou cementovou omítku tl. 30mm, vyztuženou rabc.pletivem, povrch upravit pemrlováním.

Nový výkres	Původní výkres:	
označení / název výkresu	doplňuje	nahrazuje
D.1.1_PP23-1_Bourání-1NP_Zikova	D1.1.2 - BP2	
D.1.1_PP23-2_NS-schody_1NP_Zikova	D1.1.3 NS - 2	
D1.1_PP23-2b_schody_1NP_Zikova_detaily		
D1.1_PP23-3_púdorys 1NP_Zikova_sokly		
D1.1_PP23-3_púdorys 1NP_Šolínova_sokly		

vystavil (SPS projekt spol. s.r.o.): XXXXX .....

zhotovitel (Zlínstav a.s.): .....

TDS (Gleeds ČR, s.r.o.): .....

stavebník (VŠCHT): .....

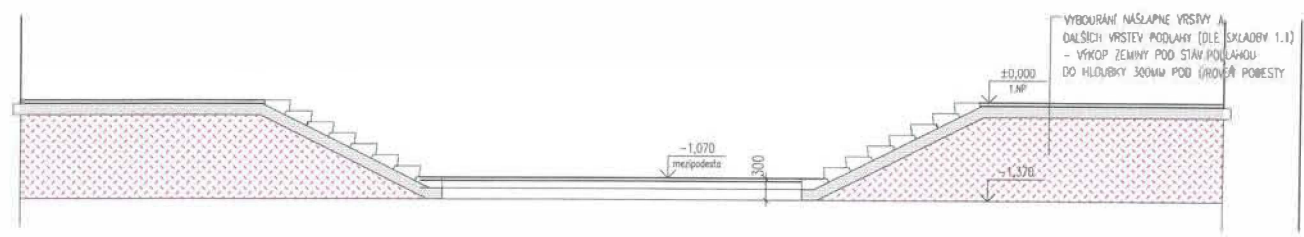
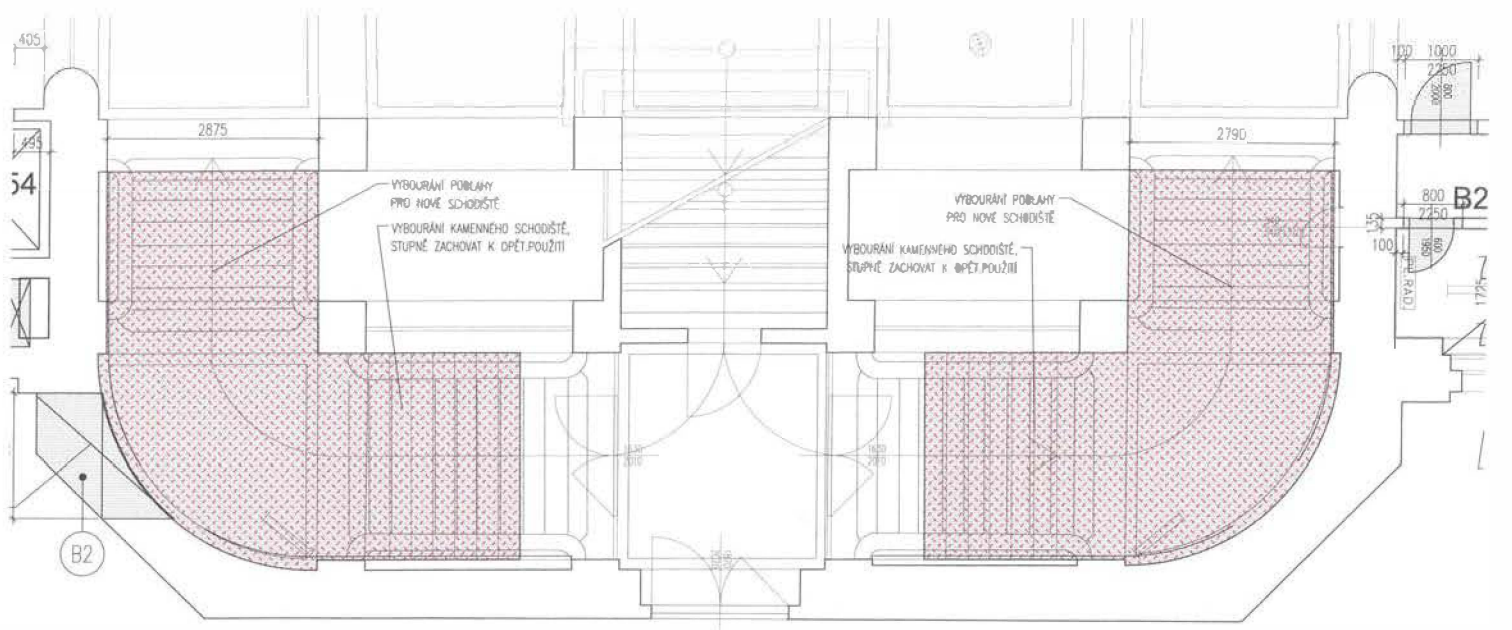

LEGENDA

	BOUVENĚ STAVĚBNÍ KONSTRUKCE
	VÝKOP ZEMINY

DATA:	06/2021	PP23 - SCHODY VE VESTIBULU ŽIKOVA	PRŮJEM 2
VERZE:	1.08	PÓDORYS 1NP, DÍLČÍ ŘEZ - BOURÁNÍ	PP23-1

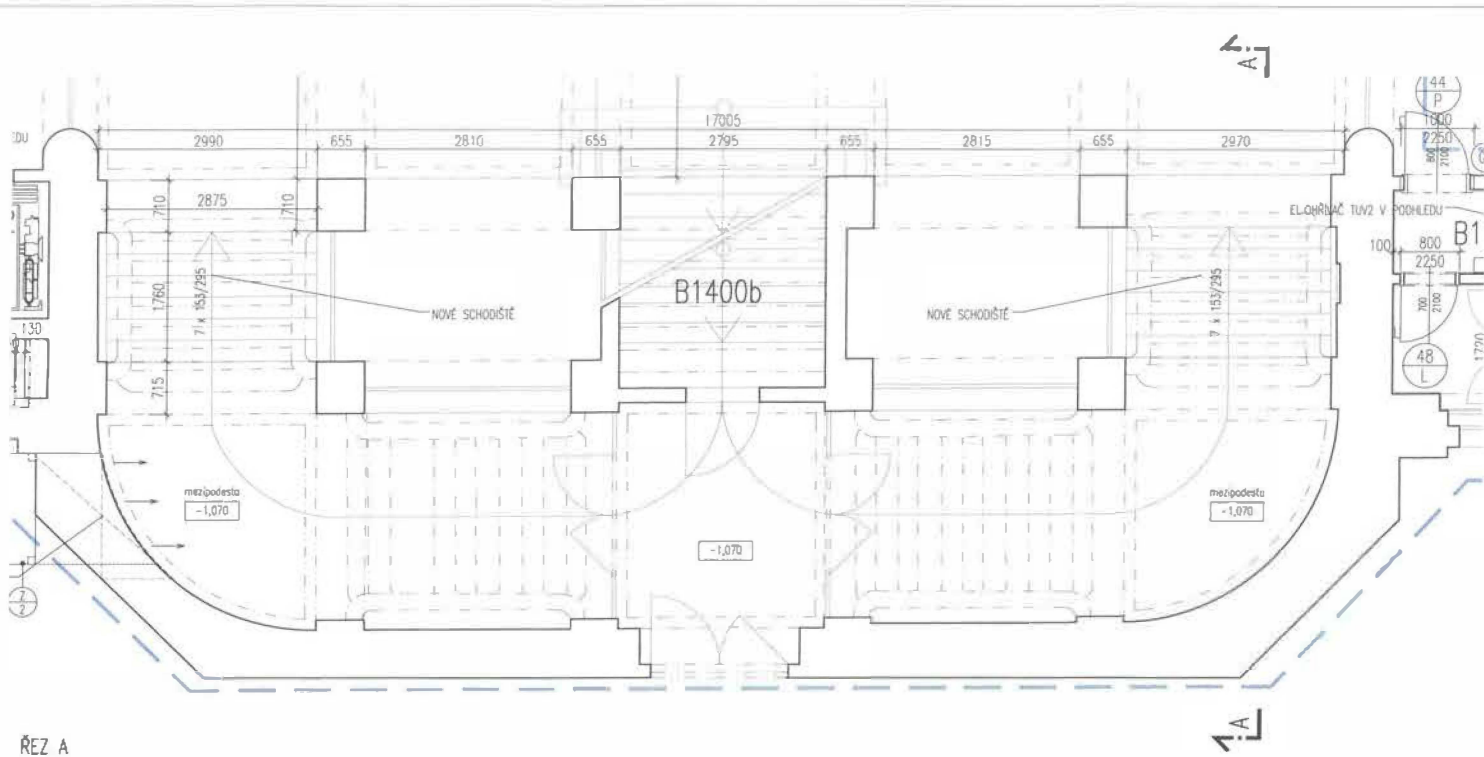

ŘEZ A

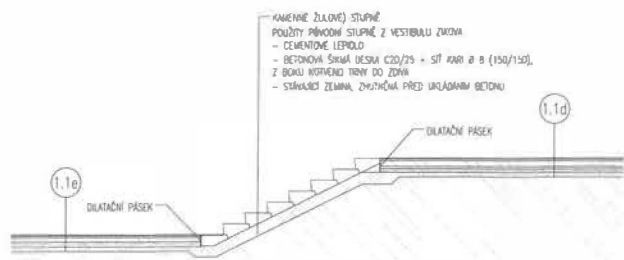

KAMENNÉ ŽALOŽE STUPNĚ  
 POUŽITÝ PŘÍMOCNÝ STUPNĚ Z VESTIBULU ŽIKOVA  
 - CEMENTOVÉ LEPIDLO  
 - BETONOVÁ ŠÍŘKA DESKY C20/25 + S1 KAP. 8 (150/130),  
 Z BOKŮ VYŠKŮVĚJÍ TĚMŮ DO ŽDVA  
 - STÁVKUČÍ ŽELMNA, ZMĚŇOVÁ PŘED ÚKLADNÍM BETONU

datum :	06/2021	PP23 - SCHODY VE VESTIBULU ŽIKOVA	PRŮJEM C
mřížka :	1:50	PŮDORYS 1NP, DÍLČÍ ŘEZ	PP23-2

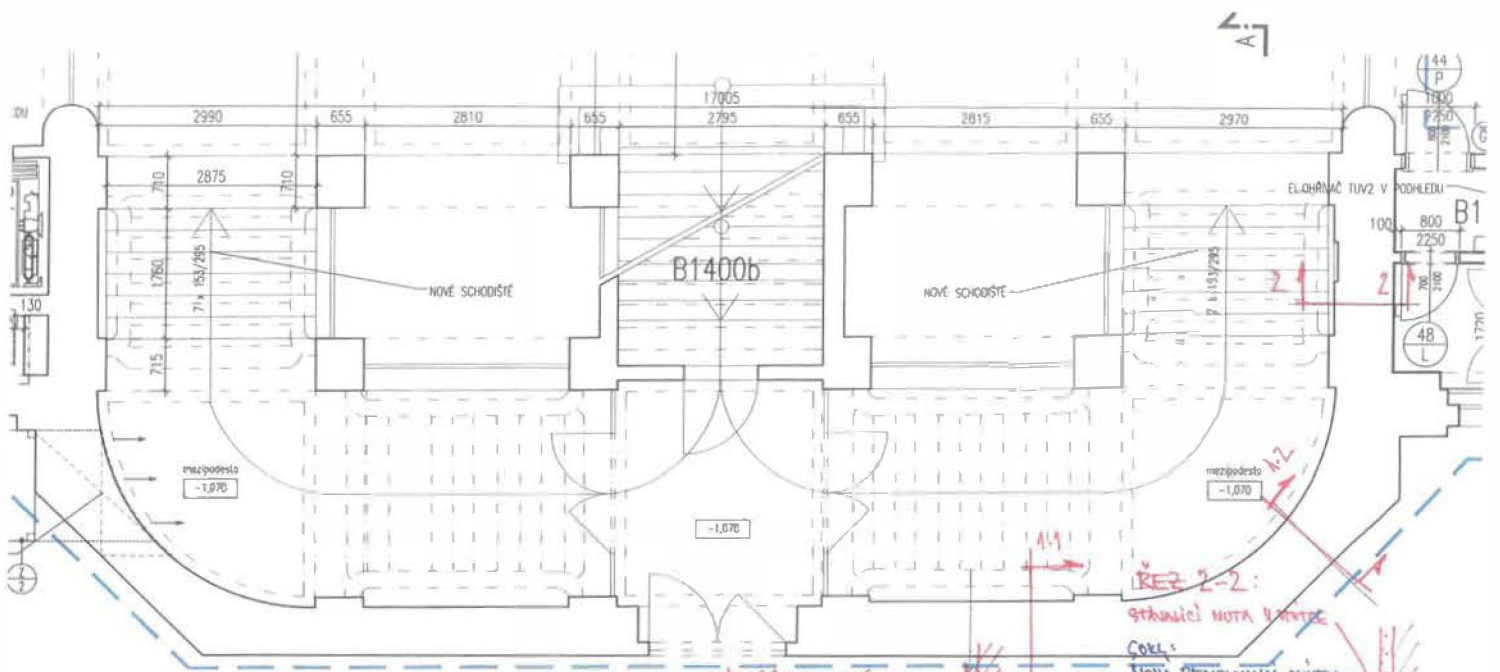

ŘEZ A

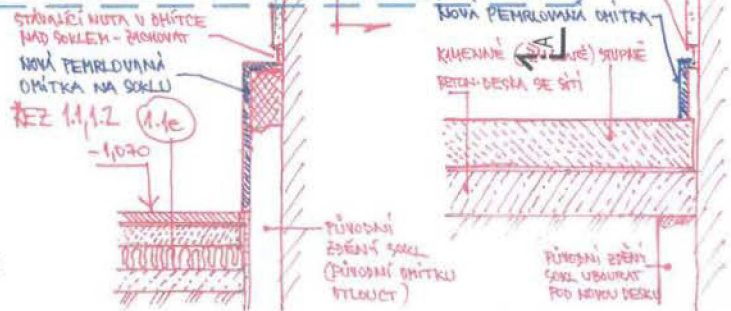
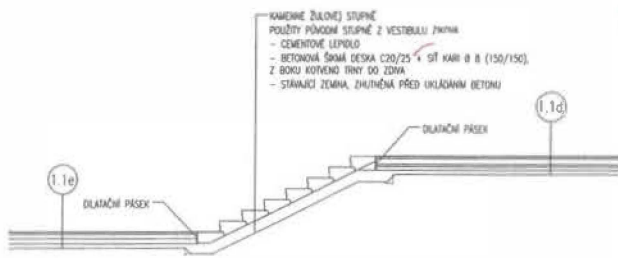

SKUPINA	06/2021	PP23 - SCHODY VE VESTIBULU ŽIVKA	PRŮJEM
VERZE	1:50	PŮDORYS INP, DÍLČÍ ŘEZ	PP23-2b

no. 7 G2 (no G2a -  
ev ACS, u4 7020)

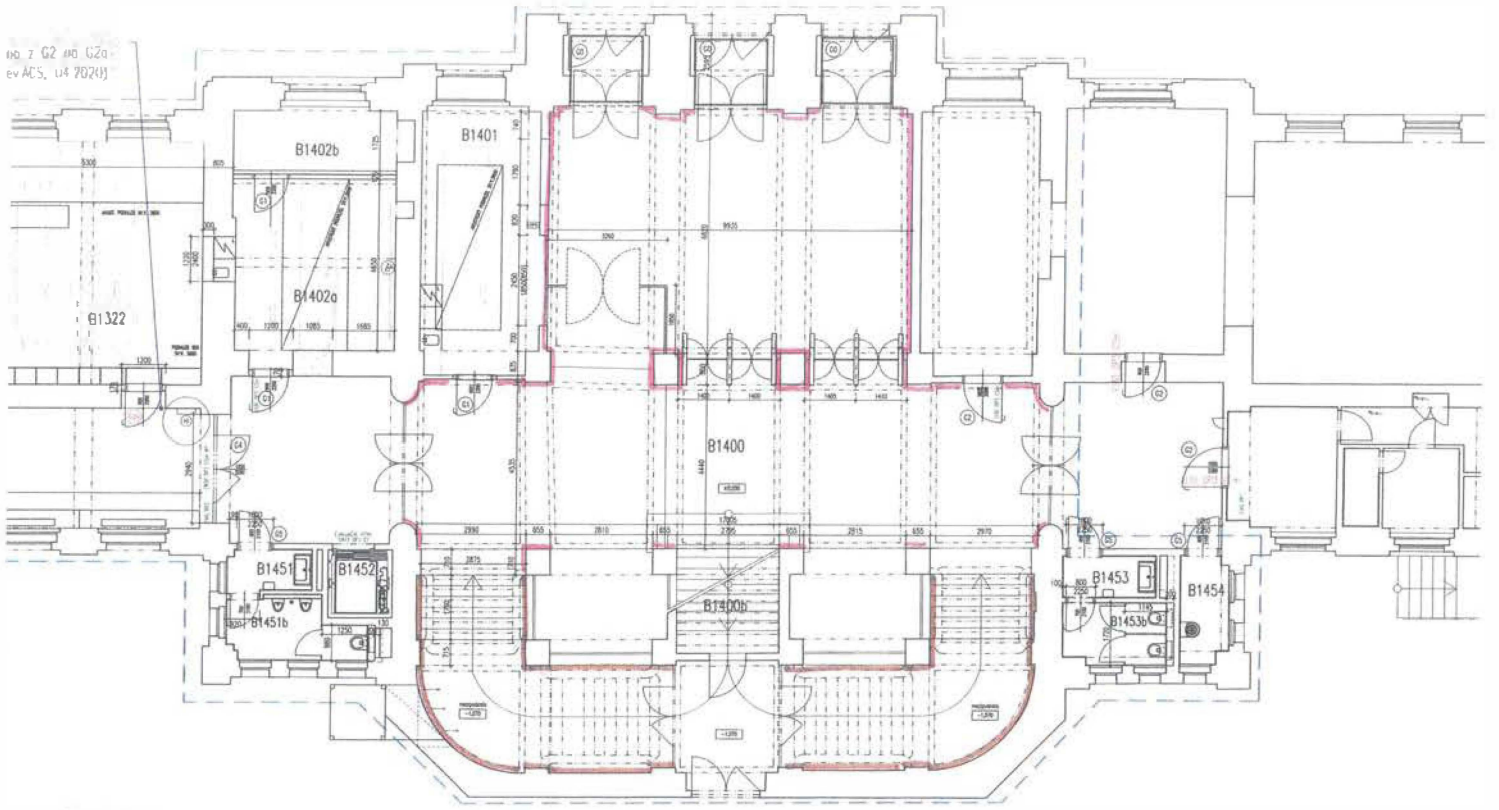

**LEGENDA**

- NOVÝ SOKL VČETNĚ DORŽENÍ - VE VÝKRESU TP23-2b
- NOVÝ SOKL Z PEKLU PRÍTEKŤ DO DLUŽENÍ STAVAJÍCÍ

DATE	06/2021	PP23 - SCHODY VE VESTIBULU ŽIKOVA	-SPE-a-C
VERZIE	1.50	PŮDORYS 1MP - SOKLY - ŽIKOVA	



PROVEDENÍ SOKLU PODLE  
NOVÝCH ZÁKODŮ

NOTA V OHYBE  
PEMRLOVANÁ OHYBEK  
SOKLU

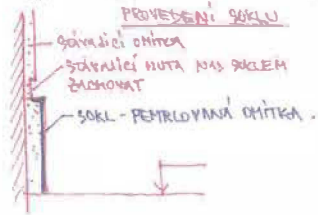
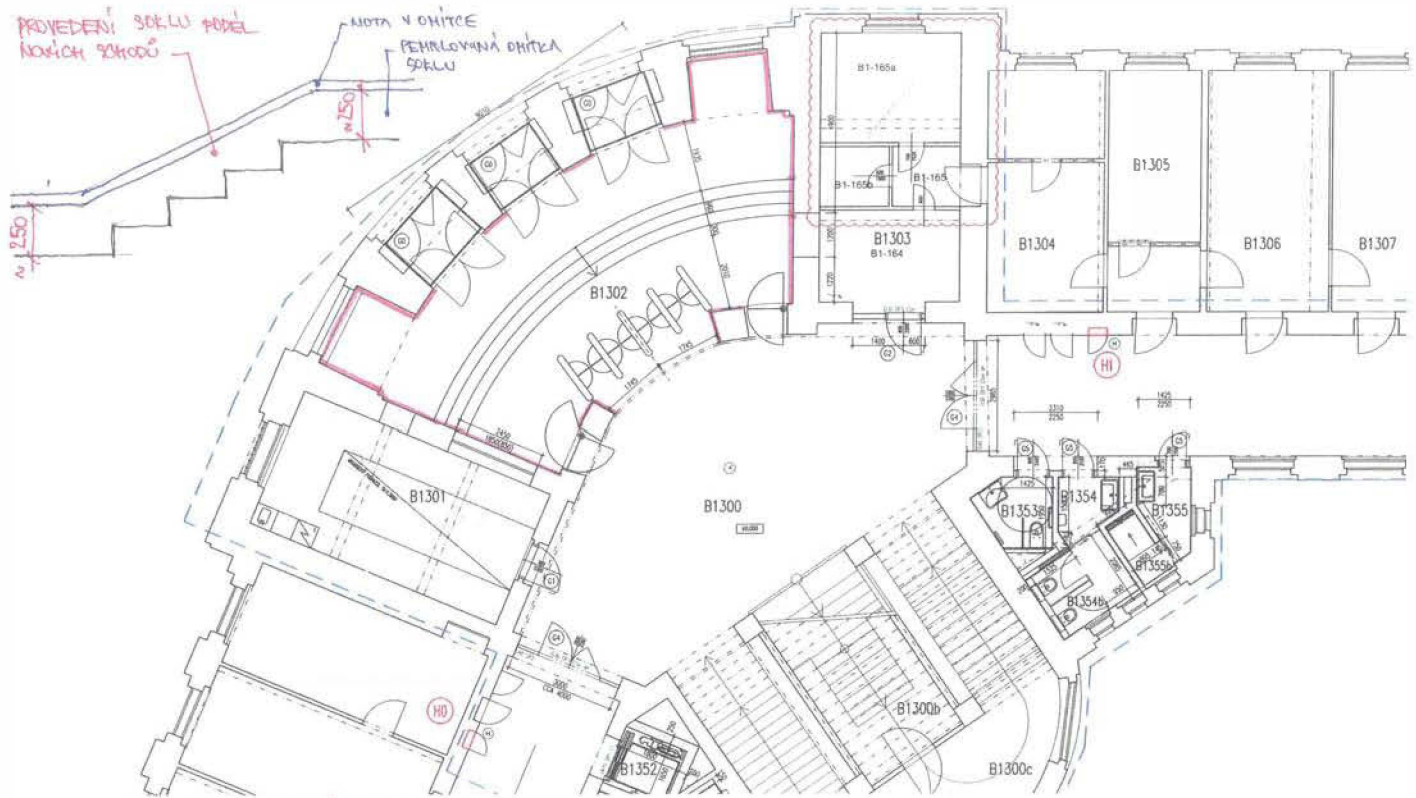

LEGENDA :

- NOVÝ SOKL
- OHLUBOT STĚN.
- PEMRLOVANOU OHYBEK
- NOVÁ PEMRLOV. OHYBEK

SKUP	18/20/11	PP23 - SCHODY VE VESTIBULU ŽIKOVA	HOVA
SESTAV	1:50	PŮDORYS INP - SOKLY-SOLINOVA	PP23-4