

<b>Datum předložení změny:</b>		<b>ZL č.</b>	<b>56</b>
<b>Zhotovitel:</b>	Zlínstav a.s.		
<b>Objednatel:</b>	Vysoká škola chemicko-technologická v Praze		
<b>Projektant:</b>	SPS projekt, spol. s r.o.		
<b>TDS:</b>	Gleeds Česká republika a.s.		

<b>Smlouva o Dílo ze dne:</b>	13.10.2020
-------------------------------	------------

<b>Projekt zakázkové číslo:</b>	513/18
<b>Stavba:</b>	VŠCHT Praha – Rekonstrukce prostor uvolněných z pronájmu (etapa I) v budově B ul. Zikova – kancelářská část
<b>Objekt:</b>	

<b>Název změny:</b>	56 Požadavky a doplnění zásuvek ESI, ESL
---------------------	--

**Odůvodnění a popis změny a identifikace původce změny:**  
Na základě jednání a obchůzek stavby po KD za účasti investora a projektanta byl vznesen požadavek na doplnění a) SLP - SKK ke kopírkám a ve 2.NP datové zásuvky pro přípravu 2x LCD, celkem se jedná o 17 míst datových zásuvek, b) ESI - doplnění zásuvek a ovládání osvětlení v respiriu m.č. B2302, B3302, doplnění silových zásuvek na chodbách 1.NP, 2.NP,3.NP,4.NP, doplnění silových zásuvek a vypínačů - do kuchyněk, Doplnění silové zásuvky 2.NP - příprava 2x LCD + doplnění sil zásuvky COPY m.č. 3314B. ZL je realizován za splnění podmínek § 222 odst. 4 ZZVZ jako nepodstatná změna závazku ze smlouvy.

**Nové řešení:**  
Doplnění dle zadání investora - SKK včetně datových zásuvek, silových zásuvek a ovládání osvětlení

**Původní řešení v PD:**  
Původní PD toto řešení neobsahovalo.

**Změna má vliv do následujících profesí (oblast projektové dokumentace)**  
Provedení těchto prací má vliv na dodávku a montáž ESI a SLP.

Dílčí cenový dopad				
	MJ	Výměra	Jedn. Cena Kč	Cena (bez DPH)
Odpočet:	kpl	1	0,00	0,00
Přípočet:	kpl	1	185 688,04	185 688,04
viz příložený položkový rozpočet o počtu 1 strany	celkem		185 688,04	185 688,04

CELKEM Kč (bez DPH):	
Procentuální podíl méněprací ZL k celkové ceně stavby	0,00%
Procentuální podíl víceprací ZL k celkové ceně stavby	0,14%
Procentuální podíl všech prací ZL k celkové ceně stavby	0,14%

**PŘÍLOHY ZL:**  
Příloha č.1 Rozpočet ZL56  
Příloha č.2 Zápis z KD č.50  
Příloha č.3 Grafický podklad

<b>Datum předložení změny:</b>		<b>ZL č.</b>	<b>56</b>
<b>Zhotovitel:</b>	Zlínstav a.s.		
<b>Objednatel:</b>	Vysoká škola chemicko-technologická v Praze		
<b>Projektant:</b>	SPS projekt, spol. s r.o.		
<b>TDS:</b>	Gleeds Česká republika a.s.		

**Vyjádření dodavatele/vliv na termín:**

Nemá vliv na termín.

Dne:		za dodavatele:		Podpis:	
------	--	----------------	--	---------	--

**Vyjádření TDS:**

TDS respektuje rozhodnutí GP a objednatele na doplnění zásuvek a ovládání světel. Toto řešení zabezpečí zlepšení uživatelského komfortu provozu budovy.

Dne:		za TDS:		Podpis:	
------	--	---------	--	---------	--

**Vyjádření projektanta/ vliv na PD:**

Potvrzují, že vypsání prvků nebyly součástí DVZ a byly doplněny během realizace.

Dne:		za projektanta:		Podpis:	
------	--	-----------------	--	---------	--

**Vyjádření objednatele:**

Souhlasím

Dne:		za objednatele:		Podpis:	
------	--	-----------------	--	---------	--

**ZÁVĚR:**

Tento Změnový list stavby je podkladem pro uzavření dodatku ke Smlouvě. Nedílnou součástí ZL jsou přílohy obsahující všechny doklady, které zdůvodňují oprávněnost změnového listu, včetně ocenění změn.

**REKAPITULACE ZL56 - Požadavky a doplnění zásuvek ESI, ESL**

Stavba		STAVEBNÍ ÚPRAVY BUDOVY VSCHT TECHNICKÁ 1903, PRAHA 6 - STAVEBNÍ ÚPRAVY KANCELÁŘÍ UVOLNĚNÝCH ČVUT	
D.1.1 ARCHITEKTONICKO STAVEBNÍ ČÁST			
Číslo ZL		Popis ZL56	Celkem
ZL56	a	Požadavky a doplnění zásuvek ESI	76 079,34
ZL56	b	Požadavky a doplnění zásuvek ESL	109 608,70
<b>CELKOVÁ CENA</b>			<b>185 688,04</b>

## ZL56a - Požadavky a doplnění zásuvek ESI, ESL

Stavba		STAVEBNÍ ÚPRAVY BUDOVY VŠCHT TECHNICKÁ 1903, PRAHA 6 - STAVEBNÍ ÚPRAVY KANCELÁŘÍ UVOLNĚNÝCH ČVUT					
Číslo položky	Popis položky	MJ	Celkem MJ	Ceny v Kč			
				Jednotková cena - dodávka	Jednotková cena - montáž	Cena celkem	
<b>D.1.4-5 ELEKTROINSTALACE - SLABOPROUD</b>							
<b>Doplnění SSK k COPY místům a SSK zásuvky 2.NP - příprava 2x LCD - 17 míst</b>							
1	2001	U/UTP kabel C6A, 23AWG, modry, Vari-Matrix, průměr, 6,6mm, provoz garantován do 75°C, EuroClass Dca-s2-d2-a1, box 305m	m	1 765,00	23,50	7,80	55 244,50
1	1154	Categorie 6A, RJ45, 10 Gb/s, 8-position, 8-wire universal module, bílý, přívod kabelu pod 45°C uhlím	ks	64,00	212,10	62,70	17 587,20
1	1008	Modulární úhlový patch panel Mini Com 48-port s čelními plochami v černé barvě, se šlitky a kryty štitků, (2RU).	ks	4,00	1 802,70	188,20	7 963,60
1	1158	Krabice přístrojová s větší montážní hloubkou pro povrchovou montáž, kompatibilní s modelovou řadou datových zásuvek, bílá	ks	17,00	19,00	43,10	1 055,70
1	1154	Categorie 6A, RJ45, 10 Gb/s, 8-position, 8-wire universal module, bílý, přívod kabelu pod 45°C uhlím	ks	34,00	212,10	62,70	9 343,20
1	1155	Kryt datové zásuvky se šlitkým vývodem pro upevnění až tří prvků keystone modulů, upevnění šrouby, kryt je bez řimenu, bílá	ks	17,00	86,90	31,40	2 011,10
1	1156	Rámeček pro elektroinstalační přístroje, jednonásobný	ks	17,00	21,00	15,70	623,90
1	1157	Zaslepovací krytka do datové zásuvky	ks	17,00	5,10	7,80	219,30
1	3005	Elektroinstalační chránička ohebná, pr. 32mm, 750N/5cm, s prolehovacím drátem	m	128,00	14,40	37,60	6 656,00
3	311	Elektroinstalační trubka pevná pr. 25/22,1mm, hrdlovaná, 750N/5cm	m	10,00	20,90	31,40	523,00
1	4000	<b>4. Oslovení</b>					
1	4001	Proměření kabeláže SSK dle zásad ISO 11801, EN 50173 a TIA 568	kpl	1,00	0,00	601,21	601,21
1	4002	Proměření WiFi signálu a dopřesnění pozic AP WiFi	kpl	1,00	0,00	51,30	51,30
1	4003	Naprogramování datové sítě jako celku a oživení + úprava konfigurace stávajícího prvků datové sítě	kpl	1,00	0,00	256,52	256,52
1	4004	Individuální a komplexní zkoušky systému	kpl	1,00	0,00	307,82	307,82
1	4005	Výchozí revize nn	kpl	1,00	0,00	128,26	128,26
1	4006	Protipožární určení kabelových prostupů	kpl	1,00	300,61	240,49	541,09
1	4007	Dílenská/dodavatelská dokumentace	kpl	1,00	0,00	1 190,92	1 190,92
1	4008	Dokumentace skutečného provedení	kpl	1,00	0,00	396,97	396,97
1	4009	Stavební přípomocné práce	kpl	1,00	0,00	651,31	651,31
1	4010	Vedlejší náklady, doprava, naktádání s odpady	kpl	1,00	0,00	112,23	112,23
1	4011	Kompletace	kpl	1,00	0,00	128,26	128,26
1	4012	Zkušební provoz	kpl	1,00	0,00	384,78	384,78
1	4013	Uklid staveniště	kpl	1,00	0,00	128,26	128,26
1	4014	Lešení a pomocné konstrukce	kpl	1,00	0,00	100,20	100,20
1	4015	Zaškolení	kpl	1,00	0,00	80,16	80,16
1	4016	Přemístění po staveništi	kpl	1,00	0,00	48,10	48,10
1	4017	Ochrana provedených prací	kpl	1,00	0,00	84,17	84,17
1	4018	Náklady na projednání předmětu díla	kpl	1,00	0,00	52,11	52,11
1	4019	BOZP	kpl	1,00	0,00	60,12	60,12
1	4020	Energie a jiná média, zařízení staveniště	kpl	1,00	0,00	793,95	793,95
1	4021	Manuály	kpl	1,00	86,17	35,67	121,85
8	1	Servis zařízení ESL - SSK (pasivní rozvody, zásuvky, WiFi), ACS, PZTS, EPS, ER) po dobu záruky dle čl. X., bodu 5. SoD.	komplet	1,00	0,00	1 096,97	1 096,97
8	3	Přesun hmot pro profesi D.1.4-5 ELEKTROINSTALACE - SLABOPROUD	komplet	1,00	0,00	1 064,64	1 064,64
<b>Požadavky a doplnění zásuvek ESI, ESL - SLABOPROUD CELKOVÁ CENA</b>							<b>109 608,70</b>

## ZL 56b - Požadavky a doplnění zásuvek ESI, ESL

Stavba		STAVEBNÍ ÚPRAVY BUDOVY VŠCHT TECHNICKÁ 1903, PRAHA 6 - STAVEBNÍ ÚPRAVY KANCELÁŘÍ UVOLNĚNÝCH ČVUT				
Číslo položky	Popis položky	MJ	Celkem MJ	Ceny v Kč		
				za MJ	Celkem	
<b>D.1.4-4 ELEKTROINSTALACE - SILNOPROUD</b>						
<b>Doplnění silové zásuvky 2.NP - příprava 2x LCD + doplnění sil zásuvky ČOPY m.č. 3314B</b>						
2	6	CYKY 3Jx2,5mm <sup>2</sup>	m	40	34,00	1 360,00
	R01	Krabice KU 68	ks	4	109,70	438,80
1	1	zásuvka 1f jednonásobná p.o., IP20, 16A, 230V	ks	4	158,10	632,40
3	2a	trubka ohebná PVC průměr 32mm	m	10	51,60	516,00
	R02	Drážkování pro trubku nebo kabel vč. začištění (max. 30 x 30 mm) v cihle nebo pórobetonu	m	2	90,85	181,70
	R03	Průraz zdívem v cihlové zdi tloušťky 30 cm do průměru 6 cm	kus	2	283,52	567,04
<b>Doplnění silových zásuvek a vypínačů - do kuchyněk</b>						
2	6	CYKY 3Jx2,5mm <sup>2</sup>	m	80	34,00	2 720,00
2	2	CYKY 3Ox1,5mm <sup>2</sup>	m	30	28,20	846,00
	R01	Krabice KU 68	ks	15	109,70	1 645,50
1	1	zásuvka 1f jednonásobná p.o., IP20, 16A, 230V	ks	13	158,10	2 055,30
0	2	přepínač sériový p.o., IP20, 10A, 230V	ks	2	181,60	363,20
	R02	Drážkování pro trubku nebo kabel vč. začištění (max. 30 x 30 mm) v cihle nebo pórobetonu	m	10	90,85	908,50
	R03	Průraz zdívem v cihlové zdi tloušťky 30 cm do průměru 6 cm	kus	2	283,52	567,04
<b>Doplnění silových zásuvek na chodbách 1.NP, 2.NP,3.NP,4.NP</b>						
2	6	CYKY 3Jx2,5mm <sup>2</sup>	m	575	34,00	19 550,00
2	2	CYKY 3Ox1,5mm <sup>2</sup>	m	105	28,20	2 961,00
	R01	Krabice KU 68	ks	78	109,70	8 556,60
1	1	zásuvka 1f jednonásobná p.o., IP20, 16A, 230V	ks	58	158,10	9 169,80
1	2	zásuvka 1f jednonásobná p.o. IP20 s ochranou proti přepětí "D", zálohovaná z DA, barva zelená, 16A, 230V	ks	5	780,60	3 903,00
0	1	spínač jednopólový p.o., IP20, 10A, 230V	ks	15	148,40	2 226,00
	R02	Drážkování pro trubku nebo kabel vč. začištění (max. 30 x 30 mm) v cihle nebo pórobetonu	m	50	90,85	4 542,50
	R03	Průraz zdívem v cihlové zdi tloušťky 30 cm do průměru 6 cm	kus	2	283,52	567,04
<b>Doplnění zásuvek a ovládání osvětlení respirium B2302, B3302</b>						
2	6	CYKY 3Jx2,5mm <sup>2</sup>	m	30	34,00	1 020,00
2	2	CYKY 3Ox1,5mm <sup>2</sup>	m	30	28,20	846,00
	R01	Krabice KU 68	ks	9	109,70	987,30
1	1	zásuvka 1f jednonásobná p.o., IP20, 16A, 230V	ks	7	158,10	1 106,70
0	3	přepínač střídavý p.o., IP20, 10A, 230V	ks	2	153,10	306,20
	R02	Drážkování pro trubku nebo kabel vč. začištění (max. 30 x 30 mm) v cihle nebo pórobetonu	m	15	90,85	1 362,75
	R03	Průraz zdívem v cihlové zdi tloušťky 30 cm do průměru 6 cm	kus	1	283,52	283,52
<b>70-OSTATNÍ:</b>						
7	1	Výchozí revize po ukončení montáže	kpl	1,00	265,42	265,42
7	2	Zjištění stávajícího stavu a úprava dokumentace, včetně vypracování dílenské dokumentace	kpl	1,00	424,67	424,67
7	3	Koordinace elektroinstalace s ostatními profesemi	kpl	1,00	169,87	169,87
7	4	Funkční zkoušky, uvedení do provozu a zaškolení obsluhy	kpl	1,00	442,37	442,37
7	5	Odvoz a likvidace odpadů	kg	0,91	78,40	71,34
7	6	Přípomocné stavební práce	kpl	1,00	853,94	853,94
7	7	Projekt skutečného provedení	kpl	1,00	275,26	275,26
7	8	Zajištění stavebního přípojky včetně rozvaděče a ostatního elektrického zařízení v průběhu montáže	kpl	1,00	458,65	458,65

					0,00	0,00
					0,00	0,00
8	1	Přesun hmot pro profesi D.1.4-4 ELEKTROINSTALACE - SILNOPROUD	komplet	1,0	2927,93	2927,93
<b>Požadavky a doplnění zásuvek ESI, ĚŠL - SILNOPROUD CELKOVA CENA</b>						<b>76 079,34</b>



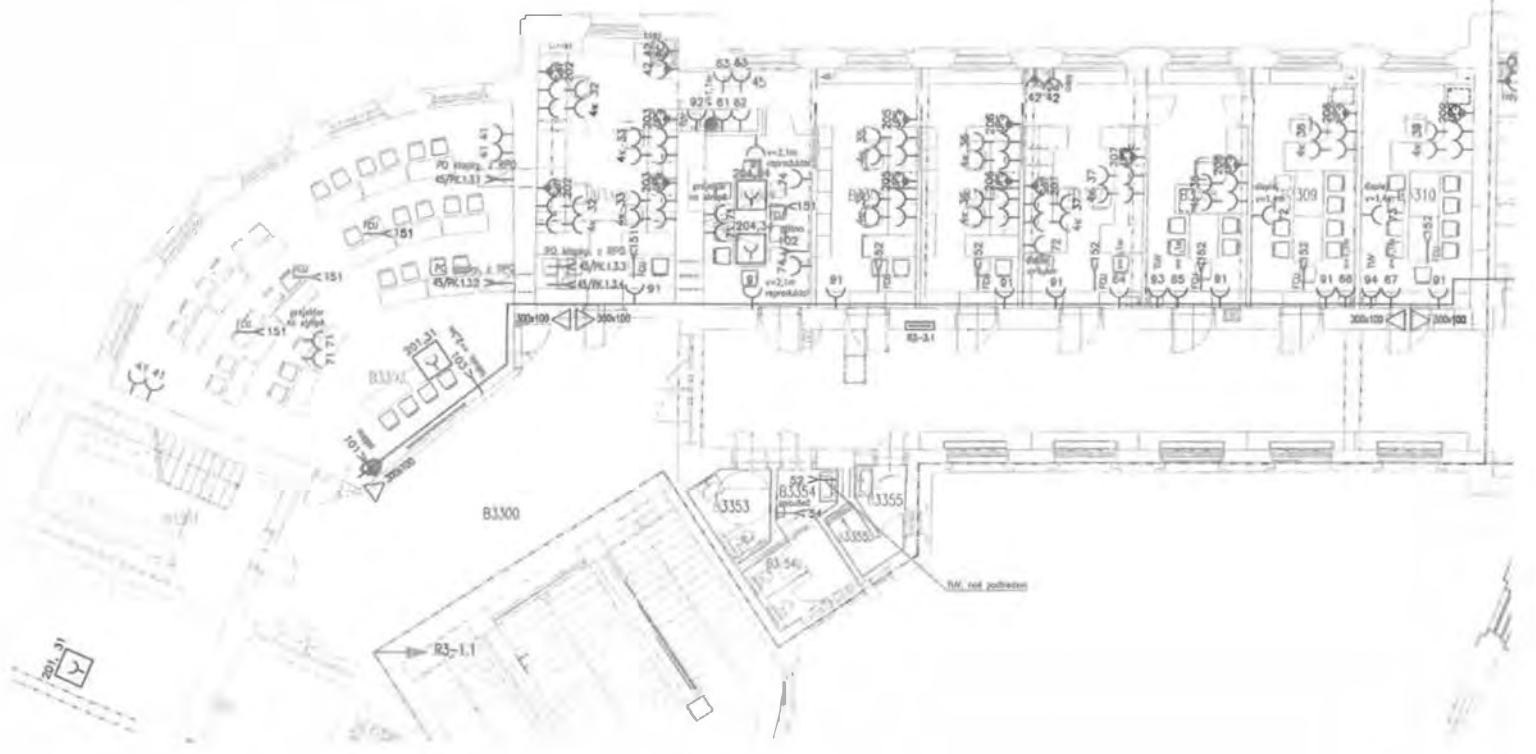

B3.100

B3.153

B3.154

B3.155

R3-1.1

kor. od podzem.



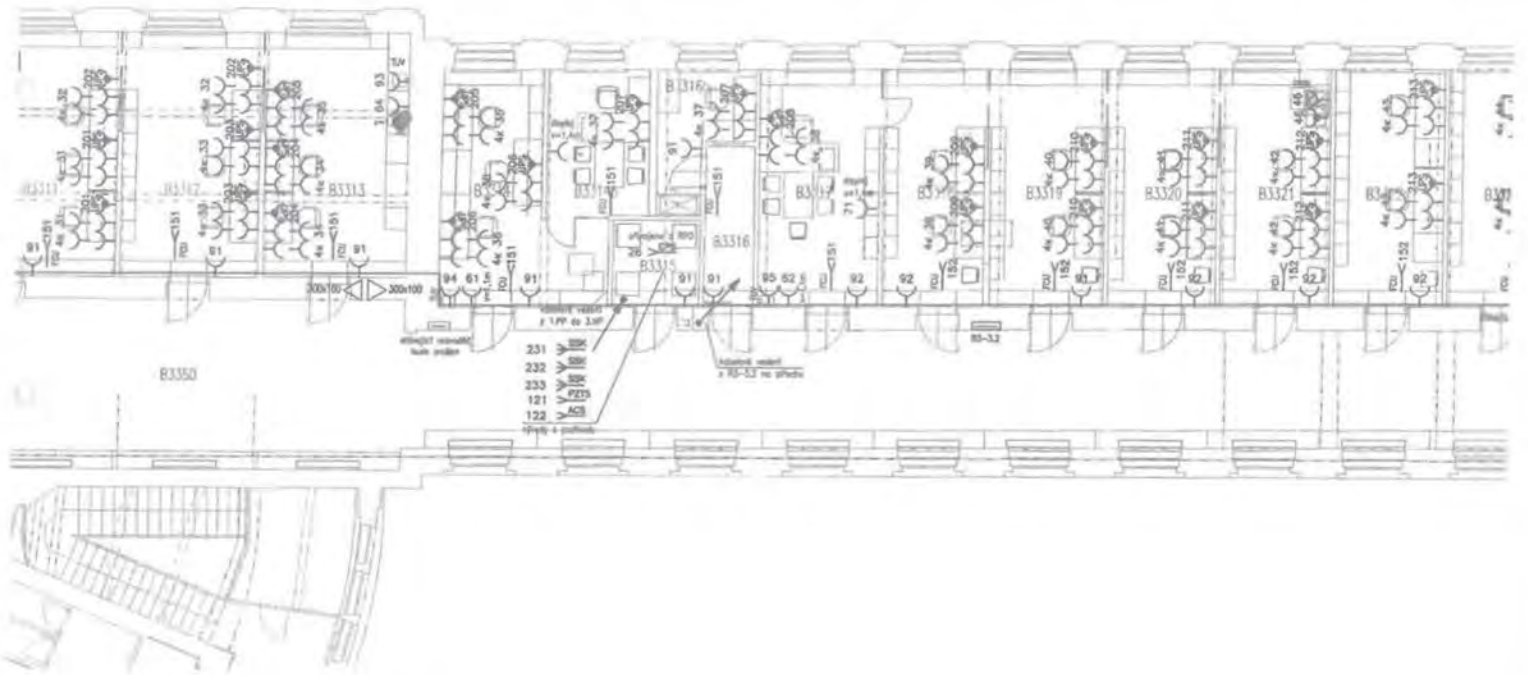





R3-3.2 ← R1-3.1

R1-3.1 ← R1-3.2

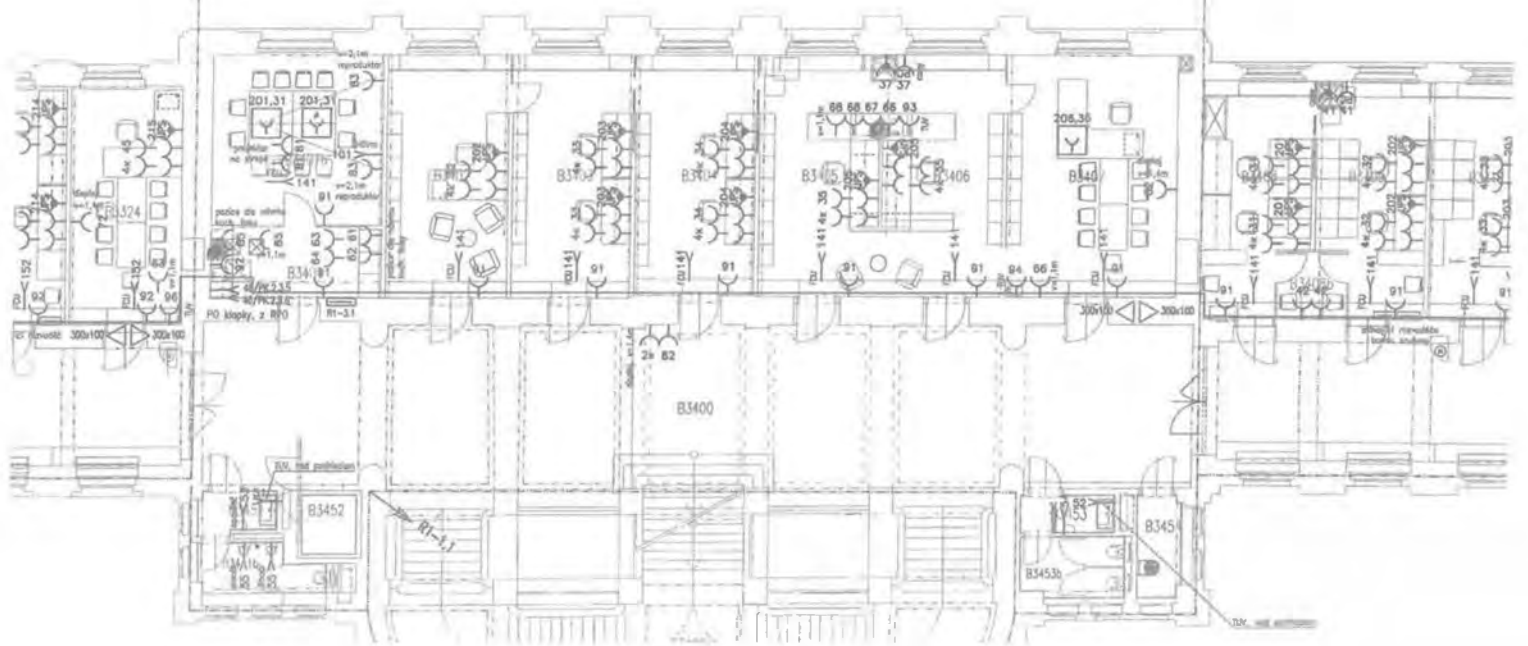

R3-2.2 ← → R1-2

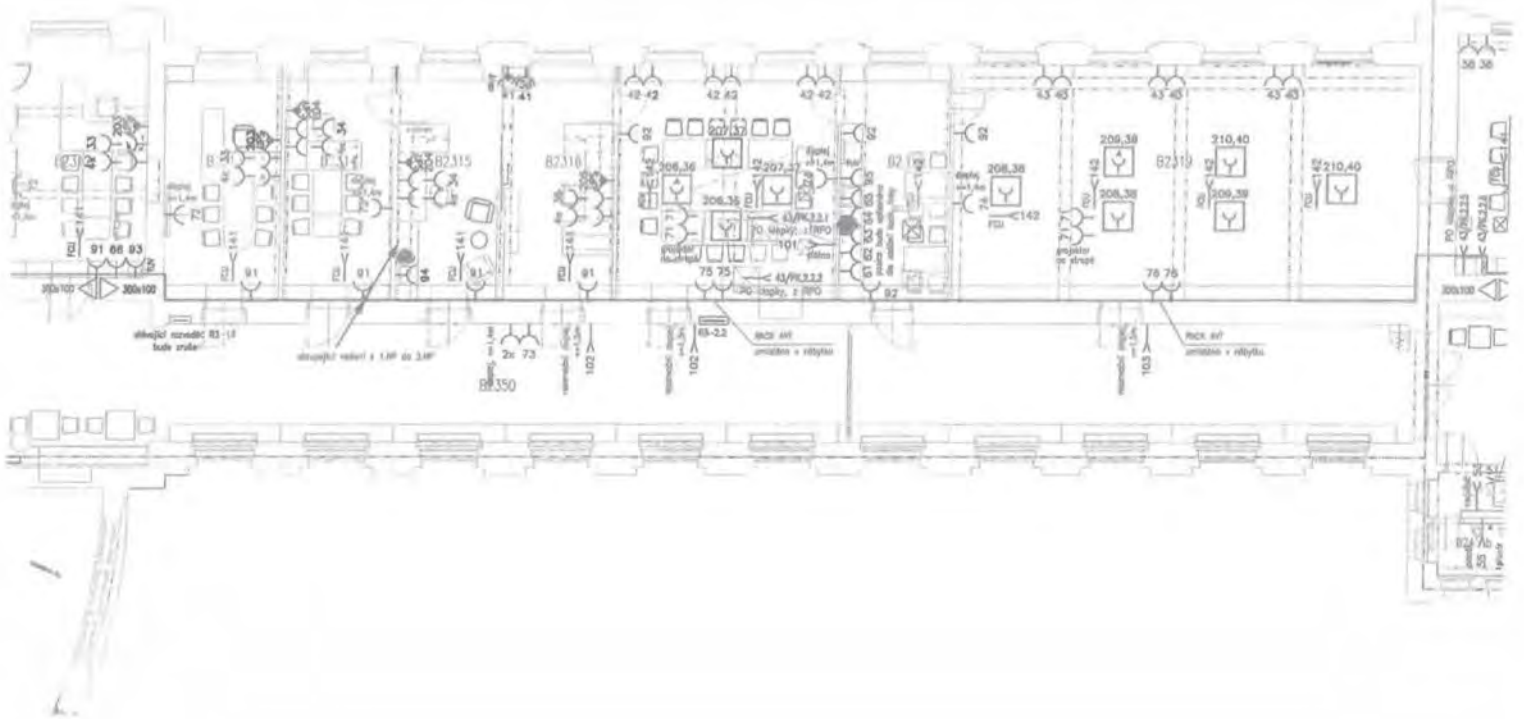

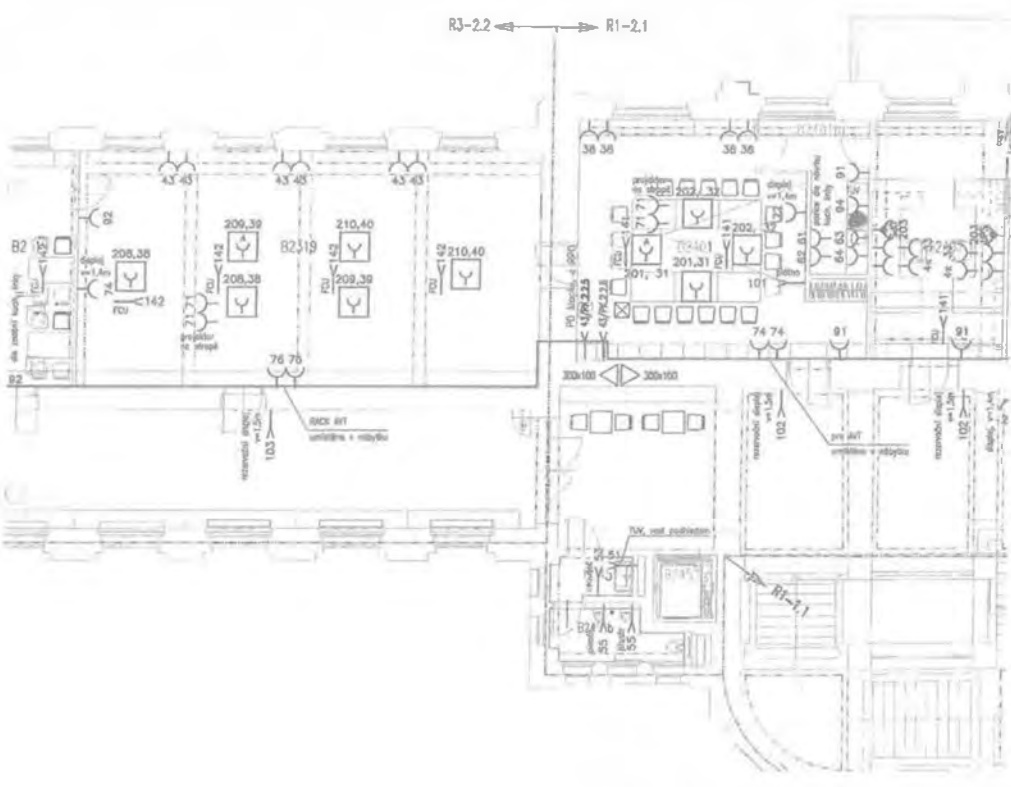

B2348	DEKOR MĚSTNOSTI, KUCHYŇKA	20,07
B2349	ZASEDACÍ MĚSTNOST	83,45
B2350	ČIŠTĚNA	244,83
B2351	SOCIÁLNÍ ZÁŘEŽÍ - MUŽ	4,18
B2351b	PRŮPRAV, WC	7,70
B2352	OSOBNÍ VÝŠA	2,99
B2353	WC ŽEN	3,83
B2354	SOCIÁLNÍ ZÁŘEŽÍ - ŽENY	2,57
B2354b	WC	8,88
B2355	SOCIÁLNÍ ZÁŘEŽÍ - PRÁVNÍ	2,19
B2355a	WC	2,25
B2356	HALA	132,02
B2408b	SCHODIŠTĚ	81,88
B2401	ZASEDACÍ MĚSTNOST	43,72
B2401b	KUCHYŇKA	9,85
B2402	REZERVENÍ ŽIV. + MDR	74,14
B2403	PROJEKT REZERVENÍ	77,30
B2404	TRUŠENÍ	20,78
B2405	DEŽAN	22,27
B2406	PROJEKTOVÍ	23,10
B2408a	KALUŽNÍ	7,40
B2407	ZASEDACÍ MĚSTNOST	27,51
B2407b	REZOV. ARCHIV	13,29
B2408	DEŽANOVÁ KANCELÁŘ	18,08
B2409	FUNKČNÍ KANCELÁŘ	20,89
B2410	FUNKČNÍ KANCELÁŘ	24,72

W : : R

