

Veřejná zakázka

Dodavatel	IČO	Akceptace výzvy	Datum přijetí odpovědi	Soubor
FIREFIGHTING TECHNOLOGY INT. s.r.o.	26384779	Ano	31.01.2022 14:14:47	

Počet záznamů: 1

Objednatel:

Česká republika – Hasičský záchranný sbor Jihomoravského kraje
IČO: 70884099
DIČ: CZ70884099
Zubatého 685/1
614 00 Brno

Poskytovatel:

FIREFIGHTING TECHNOLOGY INT. s.r.o.
IČO: 26384779
DIČ: CZ26384779
Krameirova 127
339 01 Klatovy

Na základě smlouvy o dílo č. 62-2-7403/2021 objednávám provedení:

- pravidelných ročních kontrol AZ Magirus v roce 2022

Technika - typ nástavby	RZ	Typ podvozku	Výrobní číslo nástavby	Předpoklá daná cena s DPH
AZ30 -DLK 23-12 CC	BKA 63-90	150E27	XF 0275 23/12 11806	60.000 Kč
AZ30 -DLK 23-12 CS	6B2 2835	160E30	7L 0372 30CS 21022	60.000 Kč
AZ30 -DLK 23-12 CC	AV 42-91	150E27	SB0201 23/12 10015	60.000 Kč
AZ37 – DLK 37 CC	HOA 52-42	150E27	VG 0039 37 10878	60.000 Kč
AZ30 – DLK 23-12 CC GL n.B. HZL	BZM 58-06	150E27	1F 0520 23/12 12937	60.000 Kč
AZ52 – DLK 52 CC	BSC 99-88	260E34H	SJ 0564 52 3548	65.000 Kč
AZ40 – M42L-AS	6P8 7526	ML180E32	16K 0950 M42L-AS31351	60.000 Kč
AZ40 – M42L-AS	1BM 2668	ML180E32	16J 0985 M42L-AS 31041	60.000 Kč
AZ40 – M42L-AS	2BS 7378	N333	38929	0 Kč
AZ40 – M42L-AS	8P3 9436	N333	38660	0 Kč
AZ30 -DLK 23-12 CC	AV 38-85	150E27	ZCFA1LLH002160735	60.000 Kč
AZ30 – M32L-AS	2BM 5432	ML160E32	37626	0 Kč

Předpokládaná cena pravidelných ročních kontrol zahrnuje cenu kilometrovného, cestovních nákladů, ostatních výdajů.

Termín provedení: do 30. 10. 2022

Místo předání: PS Lidická, Brno

- oprav AZ Magirus v roce 2022 dle předběžných cenových nabídek

Technika - typ nástavby	RZ	Typ podvozku	Výrobní číslo nástavby	Předpokládaná cena s DPH
AZ30 – DLK 23-12 CC	BKA 63-90	150E27	XF 0275 23/12 11806	XXXX
AZ30 – DLK 23-12 CS	6B2 2835	160E30	7L 0372 30CS 21022	XXXX
AZ30 – DLK 23-12 CC	AV 42-91	150E27	SB0201 23/12 10015	105 000 Kč
AZ37 – DLK 37 CC	HOA 52-42	150E27	VG 0039 37 10878	XXXX
AZ30 – DLK 23-12 CC GL n.B. HZL	BZM 58-06	150E27	1F 0520 23/12 12937	1 395 Kč
AZ52 – DLK 52 CC	BSC 99-88	260E34W	SJ 0564 52 3548	XXXX
AZ40 – M42L-AS	6P8 7526	ML180E32	16K 0950 M42L-AS31351	115 000 Kč
AZ40 – M42L-AS	1BM 2668	ML180E32	16J 0985 M42L-AS 31041	115 000 Kč
AZ30 – M32L-AS	2BM 5432	ML160E32	M32L-AS 37626	XXXX
AZ40 – M42L-AS	2BS 7378	N333	38929	XXXX
AZ40 – M42L-AS	8P3 9436	N333	38660	XXXX
AZ30 -DLK 23-12 CC	AV 38-85	150E27	ZCFA1LLH002160735	XXXX

Předpokládaná cena oprav zahrnuje cenu kilometrovného, cestovních nákladů, ostatních výdajů.

Termín provedení: do 30.10. 2022

Místo předání: HS HZS JmK

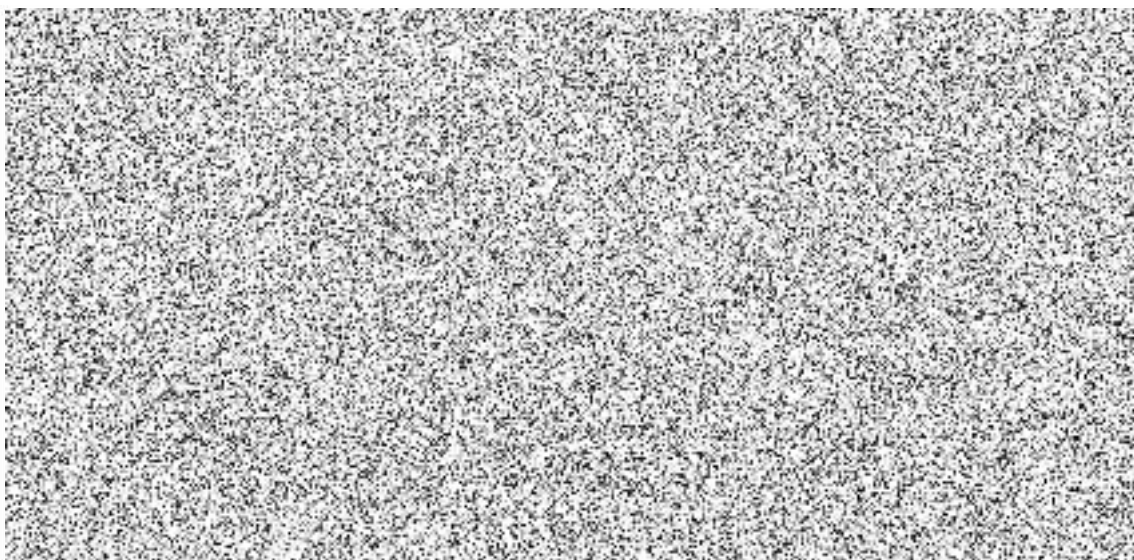

HZS Jihomoravského kraje Zubatého 685/1

614 00 Brno-sever-Zábrdovice



V Klatovech 14.01.2022

CENOVÁ NABÍDKA – SERVISNÍ KONTROLY A OPRAVY AŽ 2022

Dobrý den,

posílám Vám cenovou nabídku na provedení pravidelných předepsaných servisních kontrol a plánovaných oprav automobilových žebříků Magirus pro rok 2022– viz soupis níže.

PS	Typ AŽ	VIN	Rok výroby	Poslední 5-ti letý servis	Cena s DPH za 5. letý servis	Cena s DPH za servisní kontrolu vč. příjezdových nákladů	Cena s DPH za plánované opravy	Celková cena s DPH (servisní kontrola + 5. letý servis + oprava)
Brno	DLK52CC	WJME2NPT00C002852	1995	09/2016		65.000,00		65.000,00
Židlochovice	DLK23-12CC	ZCFA1LLH002125401	1996	11/2017	105.000,00	60.000,00		165.000,00
Tišnov	DLK37CC	ZCFA1LLH002212144	1997	06/2021		60.000,00		60.000,00
Boskovice	DLK23-12CC	ZCFA1LLH002287159	1999	08/2019		60.000,00		60.000,00



Brno	DLK23-12CC GL n.B. HZL	ZCFA1LLH002340225	2001	07/2020		60.000,00	Oprava: Výměna krytu tlačítka na ovládacím pultu v koši Kč 1.395,00	61.395,00
Vyškov	DLK23-12CS	ZCFA1MM1302522249	2008	07/2018		60.000,00		60.000,00
Brno	M42L-AS HZL	ZCFA71TN502654020	2016		115.000,00	60.000,00		175.000,00
Hodonín	M42L-AS	ZCFA71TN202654914	2016		115.000,00	60.000,00		175.000,00
Brno (dříve Praha)	DLK 23-12 CC	ZCFA1LLH002160735	1996	06/2021		60.000,00		60.000,00
Brno	M32L-AS n.B. HZL	ZCFB81MN102701723	2020		0,00	0,00		0,00 2 roky zdarma
Blansko	M42L-AS	YS2P6X20005597488	2021		0,00	0,00		0,00 2 roky zdarma
Břeclav	M42L-AS	YS2P6X20005615377	2021		0,00	0,00		0,00 2 roky zdarma

Hodinová sazba: 1 hodina, Kč 3.120,00 bez DPH

Příjezdové náklady: 1 hodina, Kč 2.990,00 bez DPH

Kilometrovné: 1 km, Kč 28,00 bez DPH



Náklady na provedené práce budou účtovány dle skutečné spotřeby materiálu a doby trvání prací, a dále dle platných sazeb ke dni provedení opravy.

Cena výše uvedených opravy je platná pouze ve spojení s provedením pravidelné servisní kontroly a funkčních zkoušek.

V případě zájmu o provedení těchto oprav Vás žádáme o případné vyrozumění.

