

Položkový soupis prací a dodávek

S:	192_2020	Rekonstrukce BD Slavkovská 33, Bučovice
O:	SO 01_2	Bytový dům - nezpůsobilé výdaje
R:	D.1.1_B	Architektonicko - stavební řešení - nezpůsobilé

P.č.	Číslo položky	Název položky	MJ	Množství	Cena / MJ	Celkem	Ceník	Gen. soustava / platnost
Díl: 1		Zemní práce				0,00		
1	111201101R00	Odstranění křovin a stromů o průměru do 10 cm při celkové ploše do 1 000 m2 s odstraněním kořenů a s případným nutným odklizením křovin a stromů na hromady na vzdálenost do 50 m nebo s naložením na dopravní prostředek, do sklonu terénu 1 : 5, JV fasáda - kvůli odkopu : 2,0*12,0	m2	24,00000		0,00	800-1	RTS 21/ I
				24,00000				
2	113106122R00	Rozebrání komunikací pro pěší s jakýmkoliv ložem a výplní spár z kamenných dlaždic nebo desek s přemístěním hmot na skládku na vzdálenost do 3 m nebo s naložením na dopravní prostředek 1.PP SP3 dlažba bude znovu použita : 001 : 28,39	m2	28,39000		0,00	822-1	RTS 21/ I
				28,39000				
3	113106231R00	Rozebrání vozovek a ploch s jakoukoliv výplní spár v jakékoliv ploše, ze zámkové dlažky, kladených do lože z kameniva s přemístěním hmot na skládku na vzdálenost do 3 m nebo s naložením na dopravní prostředek SV - ulice - rozebrání chodníku pro odkop kolem budovy : 0,8*30,9	m2	24,72000		0,00	822-1	RTS 21/ I
				24,72000				
4	139601102R00	Ruční výkop jam, rýh a šachet v hornině 3 s přehozením na vzdálenost do 5 m nebo s naložením na ruční dopravní prostředek odkop kolem objektu - zatažení dodatečné svislé HI a TI pod terén : JV - štít : 0,8*0,8*11,9 SV - ulice : 0,8*0,8*30,9 v garáži : 0,8*0,6*4,0 dvůr : 0,8*0,8*(7,3+6,3+8,3+4,8+10,3)	m3	52,99200		0,00	800-1	RTS 21/ I
				7,61600				
				19,77600				
				1,92000				
				23,68000				
5	162701105R00	Vodorovné přemístění výkopku z horniny 1 až 4, na vzdálenost přes 9 000 do 10 000 m po suchu, bez naložení výkopku, avšak se složením bez rozhrnutí, zpáteční cesta vozidla. výkopy : Odkaz na mn. položky pořadí 4 : 52,99200 - zásyp : Odkaz na mn. položky pořadí 10 : 17,97600*1	m3	35,01600		0,00	800-1	RTS 21/ I
				52,99200				
				-17,97600				

Položkový soupis prací a dodávek

S:	192_2020	Rekonstrukce BD Slavkovská 33, Bučovice
O:	SO 01_2	Bytový dům - nezpůsobilé výdaje
R:	D.1.1_B	Architektonicko - stavební řešení - nezpůsobilé

P.č.	Číslo položky	Název položky	MJ	Množství	Cena / MJ	Celkem	Ceník	Gen. soustava / platnost
6	162701109R00	Vodorovné přemístění výkopku příplatek k ceně za každých dalších i započatých 1 000 m přes 10 000 m z horniny 1 až 4 po suchu, bez naložení výkopku, avšak s složením bez rozhrnutí, zpáteční cesta vozidla. Odkaz na mn. položky pořadí 5 : 35,01600 Koeficient : 13	m3	490,22400		0,00	800-1	RTS 21/ I
7	162201203R00	Vodorovné přemístění výkopku z horniny 1 až 4, kolečkem, na vzdálenost do 10 m bez naložení, avšak s vyprázdněním nádoby na hromadu nebo do dopravního prostředku, Odkaz na mn. položky pořadí 9 : 35,01600	m3	35,01600		0,00	800-1	RTS 21/ I
8	162201210R00	Vodorovné přemístění výkopku příplatek za každých dalších 10 m z horniny 1 až 4, kolečkem bez naložení, avšak s vyprázdněním nádoby na hromadu nebo do dopravního prostředku, Odkaz na mn. položky pořadí 7 : 35,01600	m3	35,01600		0,00	800-1	RTS 21/ I
9	167101201R00	Nakládání, skládání, překládání neulehlého výkopku nakládání, skládání, překládání neulehlého výkopku nebo zeminy - ručně z horniny 1 až 4 výkopy : Odkaz na mn. položky pořadí 4 : 52,99200 - zásypy : Odkaz na mn. položky pořadí 10 : 17,97600*-1	m3	35,01600		0,00	800-1	RTS 21/ I
10	174101101R00	Zásyp sypaninou se zhutněním jam, šachet, rýh nebo kolem objektů v těchto vykopávkách z jakékoliv horniny s uložením výkopku po vrstvách, včetně strojního přemístění materiálu pro zásyp ze vzdálenosti do 10 m od okraje zásypu zpětný zásyp kolem objektu po zatažení dodatečně svislé HI a TI pod terén : JV - štít : 0,6*0,7*11,9 SV - ulice : 0,6*0,7*30,9	m3	17,97600		0,00	800-1	RTS 21/ I
11	175101101R00	Obsyp potrubí bez prohození sypaniny, bez dodávky obsypového materiálu sypaninou z vhodných hornin tř. 1 - 4 nebo materiálem připraveným podél výkopu ve vzdálenosti do 3 m od jeho kraje, pro jakoukoliv hloubku výkopu a jakoukoliv míru zhutnění,	m3	13,12500		0,00	800-1	RTS 21/ I

Položkový soupis prací a dodávek

S:	192_2020	Rekonstrukce BD Slavkovská 33, Bučovice
O:	SO 01_2	Bytový dům - nezpůsobilé výdaje
R:	D.1.1_B	Architektonicko - stavební řešení - nezpůsobilé

P.č.	Číslo položky	Název položky	MJ	Množství	Cena / MJ	Celkem	Ceník	Gen. soustava / platnost
		zásyp kamenivem - drenáž kolem základů : dvůr : 0,6*0,5*(11,4+6,3+8,7+6,3+11,05)			13,12500			
12	199000002R00	Poplatky za skládku horniny 1- 4, skupina 17 05 04 z Katalogu odpadů	m3	35,01600		0,00	800-1	RTS 21/ I
		Odkaz na mn. položky pořadí 5 : 35,01600		35,01600				
13	111201xxxx	Odvoz a likvidace křovin i s kořeny na ploše do 1000 m2	m2	24,00000		0,00		Vlastní
		JV fasáda - kvůli odkopu : 2,0*12,0		24,00000				
14	583418004R	kamenivo přírodní drcené frakce 16,0 až 32,0 mm; třída B	t	28,38938		0,00	SPCM	RTS 21/ I
		zásyp kamenivem - drenáž kolem základů : dvůr : 0,6*0,5*(11,4+6,3+8,7+6,3+11,05)*2,1			27,56250			
		Koeficient ztrát: 0,03			0,82688			
Díl: 2		Základy a zvláštní zakládání				0,00		
15	212971110R00	Zřízení opláštění odvod. trativodů z geotextilie o sklonu do 2,5, v rýze nebo v zářezu se stěnami, opláštění zásypu kamenivem - drenáž kolem základů - dvůr : (0,6+0,5)*2*(11,35+6,3+8,7+6,3+11,05)	m2	96,14000		0,00	800-2	RTS 21/ I
				96,14000				
16	216903111R00	Otryskání ploch pískem FP stěn a rubů kleneb	m2	385,52310		0,00	800-2	RTS 21/ I
		1. PP - stěny :						
		009 : 2,9*2*2,35			13,63000			
		1,5*4,23*2			12,69000			
		-1,2*1,5			-1,80000			
		-1,09*0,7			-0,76300			
		ostění : (0,7+0,82+0,7)*0,89			1,97580			
		(2+1,2+2)*0,65			3,38000			
		010 : 9,5*0,67*2			12,73000			
		(1,68+2,2+0,15+2,2+1,84)*2,35			18,96450			
		kratší strany (area) : 9*2			18,00000			
		-1,2*2			-2,40000			

Položkový soupis prací a dodávek

S:	192_2020	Rekonstrukce BD Slavkovská 33, Bučovice
O:	SO 01_2	Bytový dům - nezpůsobilé výdaje
R:	D.1.1_B	Architektonicko - stavební řešení - nezpůsobilé

P.č.	Číslo položky	Název položky	MJ	Množství	Cena / MJ	Celkem	Ceník	Gen. soustava / platnost
		-1,3*2				-2,60000		
		-0,9*1,2				-1,08000		
		-0,9*0,7*2				-1,26000		
		ostění : (1,3+0,9+1,3)*0,3				1,05000		
		(2+1,3+2)*0,5				2,65000		
		(1,3+0,6+1,3)*0,3				0,96000		
		(0,7+1,1+0,7)*0,55				1,37500		
		(1,2+0,9+1,2)*0,55				1,81500		
		(0,7+0,73+0,7)*0,7*2				2,98200		
		(0,9+0,55)/2				0,72500		
		011 : (1,9+1,5)*2*2,35				15,98000		
		-1*2				-2,00000		
		ostění : (2+1+2)*0,15				0,75000		
		012 : (3,38+1,9)*2*2,35				24,81600		
		-0,9*2				-1,80000		
		-1,34*2*2				-5,36000		
		-1*2				-2,00000		
		ostění : (2+1,34+2)*0,3				1,60200		
		013 : 12,3*0,67*2				16,48200		
		(1,2+0,35+1,5)*2,35*2				14,33500		
		0,2+0,67*4				2,88000		
		kratší strany (area) : 9*2				18,00000		
		-1,35*2				-2,70000		
		-0,9*0,7*5				-3,15000		
		ostění : (0,7+0,73+0,7)*0,7*5				7,45500		
		014 : (2,05+1,1)*2*2,35				14,80500		
		-0,91*2				-1,82000		

Položkový soupis prací a dodávek

S:	192_2020	Rekonstrukce BD Slavkovská 33, Bučovice
O:	SO 01_2	Bytový dům - nezpůsobilé výdaje
R:	D.1.1_B	Architektonicko - stavební řešení - nezpůsobilé

P.č.	Číslo položky	Název položky	MJ	Množství	Cena / MJ	Celkem	Ceník	Cen. soustava / platnost
		1. PP - klenby :						
		009 : 4,234*4,2		17,78280				
		010 : 9,5*7,5		71,25000				
		011 : 1,35*4,2		5,67000				
		012 : 3,38*4,2		14,19600				
		013 : 12,3*7,5		92,25000				
		014 : 1,5*2,05		3,07500				
17	271531113R00	Polštáře zhutněné pod základy kamenivo hrubé, drcené, frakce 16 - 32 mm	m3	13,59600		0,00	800-2	RTS 21/ I
		1. PP skl. P4 :						
		005 : 20,6*0,66		13,59600				
18	271531114R00	Polštáře zhutněné pod základy kamenivo drcené, frakce 8 - 16 mm	m3	3,09000		0,00	800-2	RTS 21/ I
		1. PP skl. P4 :						
		005 : 20,6*0,15		3,09000				
19	219991111Rxx	Položení plošného geodrénu pro odvod průsakových vod	m2	41,50000		0,00		Vlastní
		Srovnání terénu ve spádu, pokládka geodrénu s přesahem min. 100mm a svislým vytažením na stěnu do úrovně -20mm pod okapový chodník. Dodávka - třírozměrný textilní drén - Drenážní kompozit z prostorového extrudovaného drenážního jádra na obou stranách opatřeného filtrační geotextilií, plošná hmotnost min. 600g/m2, tl. Min 5,9mm, odolnost min. v zeminách s pH 4-9.						
		projekt "sanace vlhkého zdiva" :						
		jižní strana (dvůr) : 41,5*1,0		41,50000				
20	69366202R	geotextilie PES; funkce separační, ochranná, filtrační; plošná hmotnost 300 g/m2; tl. při 2 kPa 2,30 mm; tl. při 200 kPa 1,10 mm	m2	115,36800		0,00	SPCM	RTS 21/ I
		Odkaz na mn. položky pořadí 15 : 96,14000		96,14000				
		Koeficient prořez a přeložení: 0,2		19,22800				
Díl: 3		Svislé a kompletní konstrukce				0,00		
21	310238211RT1	Zazdívká otvorů o ploše přes 0,25 m2 do 1 m2 ve zdivu nadzákladovém cihlami pálenými pro jakoukoliv maltu vápenocementovou včetně pomocného pracovního lešení	m3	2,82975		0,00	801-4	RTS 21/ I
		1. PP :						

Položkový soupis prací a dodávek

S:	192_2020	Rekonstrukce BD Slavkovská 33, Bučovice
O:	SO 01_2	Bytový dům - nezpůsobilé výdaje
R:	D.1.1_B	Architektonicko - stavební řešení - nezpůsobilé

P.č.	Číslo položky	Název položky	MJ	Množství	Cena / MJ	Celkem	Ceník	Gen. soustava / platnost
		010 : 0,9*1,2*0,75			0,81000			
		-0,55*0,3*0,75			-0,12375			
		011D : 1,1*0,7*0,55			0,42350			
		014 : 0,9*0,7*0,8			0,50400			
		010/013 : 0,5*2*0,21			0,21000			
		0,5*2*0,1			0,10000			
		1.NP :						
		102 : 0,53*2*0,3			0,31800			
		109 : 0,4*0,9*0,55			0,19800			
		111 : 0,35*1,5*0,6			0,31500			
		3.NP :						
		303 : 0,6*0,5*0,25			0,07500			
22	310239211RT2	Zazdívká otvorů o ploše přes 1 m2 do 4 m2 ve zdivu nadzákladovém cihlami pálenými pro jakoukoliv maltu vápenocementovou včetně pomocného pracovního lešení	m3	38,15330		0,00	801-4	RTS 21/ I
		1.PP :						
		001/003 : 0,8*2*0,15			0,24000			
		009/010 : 0,65*2*0,2			0,26000			
		013/014 : 1,35*2,02*0,15			0,40905			
		-0,8*2*0,15			-0,24000			
		005 : 0,85*1,8*0,55			0,84150			
		003/004 : 0,65*2,35*0,56			0,85540			
		1.NP :						
		103/113 : 2,75*0,4*0,55*2			1,21000			
		110 : 1,09*2*0,55			1,19900			
		111 (area dle řezu) : 8,5*0,55			4,67500			
		0,97*2,1*0,55			1,12035			

Položkový soupis prací a dodávek

S:	192_2020	Rekonstrukce BD Slavkovská 33, Bučovice
O:	SO 01_2	Bytový dům - nezpůsobilé výdaje
R:	D.1.1_B	Architektonicko - stavební řešení - nezpůsobilé

P.č.	Číslo položky	Název položky	MJ	Množství	Cena / MJ	Celkem	Ceník	Gen. soustava / platnost	
		1,26*1,7*0,4			0,85680				
		1,45*1,9*0,7*2			3,85700				
		112 : 1,8*1,5*0,7			1,89000				
		1,8*1,5*0,7			1,89000				
		1,4*1,7*0,4			0,95200				
		1,1*2*0,35			0,77000				
		113 : 1,48*1,8*0,7			1,86480				
		1,45*1,8*0,7			1,82700				
		1*2*0,55			1,10000				
		114 : 1*2*0,56			1,12000				
		0,75*1,65*0,7			0,86625				
		116 : 0,75*1,65*0,7*2			1,73250				
		118 : 0,75*1,65*0,7			0,86625				
		120 : 1*2,4*0,7			1,68000				
		3.NP :							
		303 : 1,5*2,24*0,3			1,00800				
		0,9*2,24*0,15			0,30240				
		nepředvídatelné zazdívký a dozdívký : 5			5,00000				
23	311231114RT2	Zdivo nosné z cihel a tvarovek pálených pod omítku z cihel plných, 290x140x65 mm, P 15, na maltu MVC 2,5	m3	11,40471			0,00	801-1	RTS 21/ I
		Včetně pomocného lešení o výšce podlahy do 1,90 m a pro zatížení do 1,5 kPa.							
		1.PP :							
		009 : 4,23*2,09*0,3			2,65221				
		003/004 : 1,5*3,45*0,3			1,55250				
		1.NP :							
		103/113 : 4*2,52*0,55			5,54400				
		109/110 : 1,6*3,45*0,3			1,65600				

Položkový soupis prací a dodávek

S:	192_2020	Rekonstrukce BD Slavkovská 33, Bučovice
O:	SO 01_2	Bytový dům - nezpůsobilé výdaje
R:	D.1.1_B	Architektonicko - stavební řešení - nezpůsobilé

P.č.	Číslo položky	Název položky	MJ	Množství	Cena / MJ	Celkem	Ceník	Gen. soustava / platnost
24	311941115R00	Připojení zděných stěn ke konstrukci vloženou při zdění nosného zdiva nerezovou kotvou ve spáře nového zdiva (4 ks/m spáry) Včetně dodávky kotev. 1.PP : 6,5 1.NP : 3,3*5	m	23,00000		0,00	801-1	RTS 21/ I
					6,50000			
					16,50000			
25	316381116R00	Kominové krycí desky z betonu s přesahem do 70 mm sešikmeným v pohledu proti zatékání tloušťky přes 80 do 100 mm C 12/15 až C 16/20 s případnou konstrukční obvodovou výztuží včetně bednění, s potěrem nebo s povrchem vyhlazeným ve směru k okrajům, stávající komin - nová deska (kominová hlava) : 1,9*0,8	m2	1,52000		0,00	801-1	RTS 21/ I
					1,52000			
26	317234410RT2	Vyzdívká mezi nosníky cementovou jakýmkoliv cihlami pálenými na jakoukoliv maltu, P/02 : 1,7*0,14*0,5*2 P/03 : 1,7*0,12*0,15*2 P/04 : 4,7*0,24*0,55*2 P/05 : 3,35*0,2*0,55*2 P/06 : 1,9*0,14*0,45 P/07 : 1,9*0,14*0,3 P/08 : 1,2*0,12*0,3 P/09 : 1,3*0,12*0,3 P/15 : 1,5*0,12*0,7	m3	2,69250		0,00	801-4	RTS 21/ I
					0,23800			
					0,06120			
					1,24080			
					0,73700			
					0,11970			
					0,07980			
					0,04320			
					0,04680			
					0,12600			
27	317314125R00	Podbetonování zhlaví nosníků zdivo šířky 250 mm betonem C 16/20. Tloušťka lože 50 mm, délka 200 mm. pro nosníky strop ST01 : 12 ST11 I200 : 28 ST12 I200 : 28 ST13 I200 : 30 ST14 I200 : 30	kus	204,00000		0,00	801-4	RTS 21/ I
					12,00000			
					28,00000			
					28,00000			
					30,00000			
					30,00000			

Položkový soupis prací a dodávek

S:	192_2020	Rekonstrukce BD Slavkovská 33, Bučovice
O:	SO 01_2	Bytový dům - nezpůsobilé výdaje
R:	D.1.1_B	Architektonicko - stavební řešení - nezpůsobilé

P.č.	Číslo položky	Název položky	MJ	Množství	Cena / MJ	Celkem	Ceník	Gen. soustava / platnost
		ST23 I200 : 38		38,00000				
		ST24 I200 : 38		38,00000				
28	317941121R00	Osazení ocelových válcovaných nosníků na zdivu bez dodávky materiálu, výšky do 120 mm	t	0,21259		0,00	801-1	RTS 21/ I
		profilu I, nebo IE, nebo U, nebo UE, nebo L						
		P/03 I120 : 1,7*2*11,1/1000		0,07548				
		P/08 I120 : 1,2*2*11,1/1000		0,02664				
		P/09 I120 : 1,3*2*11,1/1000		0,02886				
		P/10 I100 : 1,8*8,34/1000		0,01501				
		P/15 I120 : 1,5*4*11,1/1000		0,06660				
29	317941123R00	Osazení ocelových válcovaných nosníků na zdivu bez dodávky materiálu, výšky od 140 do 220 mm	t	14,72032		0,00	801-1	RTS 21/ I
		profilu I, nebo IE, nebo U, nebo UE, nebo L						
		P/02 I140 : 1,25*5*14,4/1000		0,09000				
		P/05 I200 : 3,35*4*2*26,3/1000		0,70484				
		P/06 I140 : 1,9*3*14,4/1000		0,08208				
		P/07 I140 : 1,9*2*14,4/1000		0,05472				
		strop ST01 I140 : 2,4*6*14,4/1000		0,20736				
		ST11 I200 : 5,5*14*26,3/1000		2,02510				
		ST12 I200 : 5,1*14*26,3/1000		1,87782				
		ST13 I200 : 5,1*15*26,3/1000		2,01195				
		ST14 I200 : 5,5*15*26,3/1000		2,16975				
		ST23 I200 : 5,3*19*26,3/1000		2,64841				
		ST24 I200 : 5,7*19*26,3/1000		2,84829				
30	317941125R00	Osazení ocelových válcovaných nosníků na zdivu bez dodávky materiálu, výšky přes 220 mm	t	1,36112		0,00	801-1	RTS 21/ I
		profilu I, nebo IE, nebo U, nebo UE, nebo L						
		P/04 I240 : 4,7*4*2*36,2/1000		1,36112				

Položkový soupis prací a dodávek

S:	192_2020	Rekonstrukce BD Slavkovská 33, Bučovice
O:	SO 01_2	Bytový dům - nezpůsobilé výdaje
R:	D.1.1_B	Architektonicko - stavební řešení - nezpůsobilé

P.č.	Číslo položky	Název položky	MJ	Množství	Cena / MJ	Celkem	Ceník	Gen. soustava / platnost
31	319300013RT1	Dodatečná izolace zdiva podřezáním a vložením fólie zdivo cihelné, o tloušťce přes 450 do 600 mm 1.NP střed : 13,25+12,68+4,88 schodiště : 6,29+6,7+6,29+3+3	m	56,09000		0,00	801-4	RTS 21/ I
				30,81000				
				25,28000				
32	319300014R00	Dodatečná izolace zdiva podřezáním a vložením fólie zdivo cihelné, o tloušťce přes 600 do 900 mm 1.NP obvod : 30+11,5+30	m	71,50000		0,00	801-4	RTS 21/ I
				71,50000				
33	342013322R00	Příčky z desek sádrokartonových dvojitě opláštění, jednoduchá konstrukce CW 100 tloušťka příčky 150 mm, desky protipožární, tloušťky 12,5 mm, tloušťka izolace 40 mm, požární odolnost EI 90 zřízení nosné konstrukce příčky, vložení tepelné izolace tl. do 5 cm, montáž desek, tmelení spár Q2 a úprava rohů. Včetně dodávek materiálu. 1.NP : 114-120 : (12,68+3,23+8,65+3,23+0,88)*3,05 -0,9*2 -0,8*2*4 112 : (4,75+2,65)*3,05 -0,9*2	m2	100,01350		0,00	801-1	RTS 21/ I
				87,44350				
				-1,80000				
				-6,40000				
				22,57000				
				-1,80000				
34	342262411RS2	Příčky z desek sádrokartonových instalační příčky, dvojitá ocelová konstrukce CW 50, 2x opláštění tloušťka příčky od 220 mm, desky protipožární, tloušťky 12,5 mm, tl. izolace 40 mm zřízení nosné konstrukce příčky, vložení tepelné izolace tl. do 5 cm, montáž desek, tmelení spár Q2 a úprava rohů. Včetně dodávek materiálu. 1.NP : 118/120 : 1,78*3,05 117/119 : 1,3*3,05 116/118 : 0,9*3,05	m2	12,13900		0,00	801-1	RTS 21/ I
				5,42900				
				3,96500				
				2,74500				
35	346244371RT2	Zazdívká rýh, potrubí, nik (výklenků) nebo kapes tloušťka 140 mm z jakéhokoliv druhu pálených cihel, s pomocným lešením výšky do 1,9 m a pro zatížení do 1,5 kPa. zazdívká rýhy po vybour stropu nad 1.PP : (5,15+2,35)*2*0,15 zazdívká rýhy po vybour stropu nad 1.NP : (29+10,3)*2*0,15	m2	14,04000		0,00	801-1	RTS 21/ I
				2,25000				
				11,79000				

Položkový soupis prací a dodávek

S:	192_2020	Rekonstrukce BD Slavkovská 33, Bučovice
O:	SO 01_2	Bytový dům - nezpůsobilé výdaje
R:	D.1.1_B	Architektonicko - stavební řešení - nezpůsobilé

P.č.	Číslo položky	Název položky	MJ	Množství	Cena / MJ	Celkem	Ceník	Gen. soustava / platnost
36	346244381RT2	Plentování ocelových nosníků jednostranné výšky do 200 mm jakýmikoliv cihlami, P/02 : 1,7*0,14*2*2 P/03 : 1,7*0,12*2*2 P/05 : 3,35*0,2*2*2 P/06 : 1,9*0,14*2 P/07 : 1,9*0,14*2 P/08 : 1,2*0,12*2 P/09 : 1,3*0,12*2 P/15 : 1,5*0,12*2	m2	6,47200		0,00	801-1	RTS 21/ I
					0,95200			
					0,81600			
					2,68000			
					0,53200			
					0,53200			
					0,28800			
					0,31200			
					0,36000			
37	346244382RT2	Plentování ocelových nosníků jednostranné výšky od 200 mm do 300 mm jakýmikoliv cihlami, P/04 : 4,7*0,24*2*2	m2	4,51200		0,00	801-1	RTS 21/ I
					4,51200			
38	347016133R00	Předstěny opláštěné sádkovými deskami předsazené stěny volně stojící bez minerální izolace 1x ocelová konstrukce CW 100, tloušťka stěny 115 mm, tloušťka desky 12,5mm, impregnovaná, požární odolnost EI 15 Včetně: - nezbytné úpravy desek na příslušný rozměr - úpravy rohů, koutů a hran konstrukcí ze sádkovému - standardního tmelení Q2, to je: základní tmelení Q1+ dodatečné tmelení (tmelení najemno) a případné přebroušení. 1.NP : 116 : (0,15+0,9)*3 120 : (0,15+0,9)*3	m2	6,30000		0,00	801-1	RTS 21/ I
					3,15000			
					3,15000			
39	281604111xxx	Stropní trámy vyřezání částí stropního trámu Injektáž trhlín aktivovanou cementovou směsí Dle výkazu injektáže v oblasti trhlín. Položka obsahuje vyčištění trhlín, vybourání a dozdivky okolního zdiva, vyvrtání děr pro injektážní trubky, osazení injektážních trubek, injektáž aktivovanou cementovou směsí, sanaci trhlín spárováním. Včetně dodávky materiálu. dle výkazu injektáže :	m	72,90000		0,00	800-762	Vlastní

Položkový soupis prací a dodávek

S:	192_2020	Rekonstrukce BD Slavkovská 33, Bučovice
O:	SO 01_2	Bytový dům - nezpůsobilé výdaje
R:	D.1.1_B	Architektonicko - stavební řešení - nezpůsobilé

P.č.	Číslo položky	Název položky	MJ	Množství	Cena / MJ	Celkem	Ceník	Gen. soustava / platnost
		IN1 : 19,2		19,20000				
		IN2 : 10,6		10,60000				
		IN3 : 18,1		18,10000				
		IN4 : 15		15,00000				
		INR : 10		10,00000				
40	13380515R	tyč ocelová profilová válcovaná za tepla S235 (11375); průřez I; výška 100 mm	t	0,01621		0,00	SPCM	RTS 21/ I
		P/10 I100 : 1,8*8,34/1000		0,01501				
		Koeficient řezání a prořez: 0,08		0,00120				
41	13380520R	tyč ocelová profilová válcovaná za tepla S235 (11375); průřez I; výška 120 mm	t	0,21339		0,00	SPCM	RTS 21/ I
		P/03 I120 : 1,7*2*11,1/1000		0,07548				
		P/08 I120 : 1,2*2*11,1/1000		0,02664				
		P/09 I120 : 1,3*2*11,1/1000		0,02886				
		P/15 I120 : 1,5*4*11,1/1000		0,06660				
		Koeficient řezání a prořez: 0,08		0,01581				
42	13380525R	tyč ocelová profilová válcovaná za tepla S235 (11375); průřez I; výška 140 mm	t	0,46889		0,00	SPCM	RTS 21/ I
		P/02 I140 : 1,25*5*14,4/1000		0,09000				
		P/06 I140 : 1,9*3*14,4/1000		0,08208				
		P/07 I140 : 1,9*2*14,4/1000		0,05472				
		strop ST01 I140 : 2,4*6*14,4/1000		0,20736				
		Koeficient řezání a prořez: 0,08		0,03473				
43	13480815R	tyč ocelová profilová válcovaná za tepla S235 (11375); průřez I; výška 200 mm	t	15,42905		0,00	SPCM	RTS 21/ I
		P/05 I200 : 3,35*4*2*26,3/1000		0,70484				
		strop ST11 I200 : 5,5*14*26,3/1000		2,02510				
		ST12 I200 : 5,1*14*26,3/1000		1,87782				
		ST13 I200 : 5,1*15*26,3/1000		2,01195				
		ST14 I200 : 5,5*15*26,3/1000		2,16975				
		ST23 I200 : 5,3*19*26,3/1000		2,64841				

Položkový soupis prací a dodávek

S:	192_2020	Rekonstrukce BD Slavkovská 33, Bučovice
O:	SO 01_2	Bytový dům - nezpůsobilé výdaje
R:	D.1.1_B	Architektonicko - stavební řešení - nezpůsobilé

P.č.	Číslo položky	Název položky	MJ	Množství	Cena / MJ	Celkem	Ceník	Gen. soustava / platnost
		ST24 I200 : 5,7*19*26,3/1000			2,84829			
		Koeficient řezání a prořez: 0,08			1,14289			
44	13480825R	tyč ocelová profilová válcovaná za tepla S235 (11375); průřez I; výška 240 mm	t	1,47001		0,00	SPCM	RTS 21/ I
		P/04 I240 : 4,7*4*2*36,2/1000			1,36112			
		Koeficient řezání a prořez: 0,08			0,10889			
Díl: 4 Vodorné konstrukce						0,00		
45	380932217R00	Dodatečné vlepení betonářské výztuže D 16 mm, do betonu, dovolené namáhání v tahu Nperm,s do 62,4 kN	m	50,80000		0,00	801-4	RTS 21/ I
		dle výkazu betonářské výztuže - KT3 : (18+6+4)*0,35			9,80000			
		ST11 KT1 : 20*0,5			10,00000			
		ST12 KT1 : 20*0,5			10,00000			
		ST13 KT1 : 22*0,5			11,00000			
		ST14 KT1 : 20*0,5			10,00000			
46	411321315R00	Beton stropů železový stropů deskových, desek plochých střech, desek balkónových, desek hřibových stropů včetně hlavíc hřibových sloupů, železový (bez výztuže) třídy C 20/25	m3	30,30000		0,00	801-1	RTS 21/ I
		strop včetně zalití vlny ST01 : 12*0,1			1,20000			
		ST11 : 72*0,1			7,20000			
		ST12 : 67*0,1			6,70000			
		ST13 : 73*0,1			7,30000			
		ST14 : 79*0,1			7,90000			
47	411354255R00	Bednění stropů zabudované (ztracené) z ocelových trapézových plechů pozinkovaných, vlna 50 mm, tloušťky 0,8 mm	m2	303,00000		0,00	801-1	RTS 21/ I
		otevřeného podhledu, bez podpěrné konstrukce, s osazením na sucho na zdech do připravených ozubů, popř. na rovných zdech, trámech, průvlacích, nebo do traverz, bez úpravy povrchu plechů, s pomocným lešením.						
		strop ST01 : 12			12,00000			
		ST11 : 72			72,00000			
		ST12 : 67			67,00000			
		ST13 : 73			73,00000			

Položkový soupis prací a dodávek

S:	192_2020	Rekonstrukce BD Slavkovská 33, Bučovice
O:	SO 01_2	Bytový dům - nezpůsobilé výdaje
R:	D.1.1_B	Architektonicko - stavební řešení - nezpůsobilé

P.č.	Číslo položky	Název položky	MJ	Množství	Cena / MJ	Celkem	Ceník	Gen. soustava / platnost
		ST14 : 79		79,00000				
48	411361821R00	Výztuž stropů z betonářské oceli 10 505(R) prostě uložených, vetknutých i spojitých, deskových, trémových (žebrových, kazetových), s keramickými a jinými vložkami, konzolových nebo balkónových, hřibových včetně hlavic hřibových sloupů, plochých střeš a pro zavěšení železobetonových podhledů. Včetně distančních prvků. ST11 KT1 : 20*1,58/1000 ST12 KT1 : 20*1,58/1000 ST13 KT1 : 22*1,58/1000 ST14 KT1 : 20*1,58/1000	t	0,12956		0,00	801-1	RTS 21/ I
49	411361921RT4	Výztuž stropů ze svařovaných sítí průměr drátu 6 mm, velikost oka 100 / 100 mm prostě uložených, vetknutých i spojitých, deskových, trémových (žebrových, kazetových), s keramickými a jinými vložkami, konzolových nebo balkónových, hřibových včetně hlavic hřibových sloupů, plochých střeš a pro zavěšení železobetonových podhledů. Včetně distančních prvků. strop ST01 : 12*1,2*4,44/1000 ST11 : 72*1,2*4,44/1000 ST12 : 67*1,2*4,44/1000 ST13 : 73*1,2*4,44/1000 ST14 : 79*1,2*4,44/1000	t	1,61438		0,00	801-1	RTS 21/ I
50	413232211RT2	Zazdívka zhlaví jakýmkoliv cihlami pálenými válcovaných nosníků výšky do 150 mm pro nosníky strop ST01 : 12	kus	12,00000		0,00	801-4	RTS 21/ I
51	413232221RT2	Zazdívka zhlaví jakýmkoliv cihlami pálenými válcovaných nosníků výšky přes 150 do 300 mm ST11 I200 : 28 ST12 I200 : 28 ST13 I200 : 30 ST14 I200 : 30 ST23 I200 : 38 ST24 I200 : 38	kus	192,00000		0,00	801-4	RTS 21/ I
52	416021126R00	Podhledy na kovové konstrukci opláštěné deskami sádkartonovými nosná konstrukce z profilů CD s přímým uchycením 1x deska, tloušťky 15 mm, protipožární, s minerální izolací tl. 40 mm	m2	313,19000		0,00	801-1	RTS 21/ I

Položkový soupis prací a dodávek

S:	192_2020	Rekonstrukce BD Slavkovská 33, Bučovice
O:	SO 01_2	Bytový dům - nezpůsobilé výdaje
R:	D.1.1_B	Architektonicko - stavební řešení - nezpůsobilé

P.č.	Číslo položky	Název položky	MJ	Množství	Cena / MJ	Celkem	Ceník	Gen. soustava / platnost
		s úpravou rohů, koutů a hran konstrukcí, přebroušení a tmelení spár,						
		1.NP :						
		101 : 3,89			3,89000			
		102 : 18,23			18,23000			
		103 : 19,02			19,02000			
		104 : 10,34			10,34000			
		105 : 3			3,00000			
		106 : 10,4			10,40000			
		108 : 3,77			3,77000			
		109 : 2,57			2,57000			
		111 : 117,69			117,69000			
		112 : 11,5			11,50000			
		113 : 60,49			60,49000			
		114 : 12,51			12,51000			
		115 : 3,9			3,90000			
		116 : 5,19			5,19000			
		117 : 4,09			4,09000			
		118 : 5,32			5,32000			
		119 : 2,66			2,66000			
		120 : 3,77			3,77000			
		3.NP :						
		301 : 8,56			8,56000			
		302 : 6,29			6,29000			
53	417321315R00	Zelezobeton ztužujících pásů a věnců třídy C 20/25	m3		7,91850		0,00	801-1 RTS 21/ I
		V01 : 1,86*0,3*0,25			0,13950			
		V11 : 1,86*0,3*0,25			0,13950			
		V21 : 29*0,25+0,25			7,50000			

Položkový soupis prací a dodávek

S:	192_2020	Rekonstrukce BD Slavkovská 33, Bučovice
O:	SO 01_2	Bytový dům - nezpůsobilé výdaje
R:	D.1.1_B	Architektonicko - stavební řešení - nezpůsobilé

P.č.	Číslo položky	Název položky	MJ	Množství	Cena / MJ	Celkem	Ceník	Gen. soustava / platnost
		V22 : 1,86*0,3*0,25		0,13950				
54	417351111R00	Bednění bočnic ztužujících pásů a věnců včetně vzpěr obě strany, zřízení	m	34,58000		0,00	801-1	RTS 21/ I
		V01 : 1,86		1,86000				
		V11 : 1,86		1,86000				
		V21 : 29		29,00000				
		V22 : 1,86		1,86000				
55	417351113R00	Bednění bočnic ztužujících pásů a věnců včetně vzpěr obě strany, odstranění	m	34,58000		0,00	801-1	RTS 21/ I
		Odkaz na mn. položky pořadí 54 : 34,58000		34,58000				
56	430321314R00	Beton schodiškových konstrukcí (stupňů, schodnic, ramen, podest s nosníky) železovky třídy C 20/25	m3	0,90000		0,00	801-1	RTS 21/ I
		vstupy z ulice : 0,2*1,4*2		0,56000				
		0,2*1,7		0,34000				
57	434351141R00	Bednění stupňů betonovaných na podstupňové desce nebo na terénu přímočarých zřízení	m2	6,07500		0,00	801-1	RTS 21/ I
		vstupy z ulice : (0,18+0,27)*1,4*3*2		3,78000				
		(0,18+0,27)*1,7*3		2,29500				
58	434351142R00	Bednění stupňů betonovaných na podstupňové desce nebo na terénu přímočarých odstranění	m2	6,07500		0,00	801-1	RTS 21/ I
		Odkaz na mn. položky pořadí 57 : 6,07500		6,07500				
59	451577977R00	Podklad nebo lože pod dlažbu (přídlažbu) ze štěrkodrti tloušťky do 10 cm	m2	154,18000		0,00	822-1	RTS 21/ I
		v ploše vodorovně nebo ve sklonu do 1:5						
		Odkaz na mn. položky pořadí 432 : 28,69000		28,69000				
		Odkaz na mn. položky pořadí 118 : 125,49000		125,49000				
60	451579977R00	Podklad nebo lože pod dlažbu (přídlažbu) ze štěrkodrti příplatek za každý další 1 cm štěrkodrti nad 10 cm	m2	770,90000		0,00	822-1	RTS 21/ I
		v ploše vodorovně nebo ve sklonu do 1:5						
		Odkaz na mn. položky pořadí 59 : 154,18000		154,18000				
		Koeficient : 4		616,72000				

Položkový soupis prací a dodávek

S:	192_2020	Rekonstrukce BD Slavkovská 33, Bučovice
O:	SO 01_2	Bytový dům - nezpůsobilé výdaje
R:	D.1.1_B	Architektonicko - stavební řešení - nezpůsobilé

P.č.	Číslo položky	Název položky	MJ	Množství	Cena / MJ	Celkem	Ceník	Gen. soustava / platnost
61	452311141R00	Podkladní a zajišťovací konstrukce z betonu desky pod potrubí, stoky a drobné objekty , z betonu prostého třídy C 16/20 z cementu portlandského nebo struskoportlandského, v otevřeném výkopu, drenáž podél základů - dvůr bez garáže : 0,6*0,15*(11,4+6,3+8,7+6,3+11,05)	m3	3,93750		0,00	827-1	RTS 21/ I
					3,93750			

Díl: 61	Úpravy povrchů vnitřní						0,00	
----------------	-------------------------------	--	--	--	--	--	-------------	--

62	602016101R00	Omítka stěn z hotových směsí postřik, báze, cementová, , , po jednotlivých vrstvách Odkaz na mn. položky pořadí 63 : 672,31110	m2	672,31110		0,00	801-1	RTS 21/ I
					672,31110			

63	602016112RT7	Omítka stěn z hotových směsí vrstva jádrová, vápenocementová, , tloušťka vrstvy 25 mm, po jednotlivých vrstvách 1.NP : 101+102 : (10+2,1)*2*3,13 -1,25*3,13 -0,8*2 -0,7*2 -1,4*2*2 -1,2*2,55 ostění : 3,13*0,7*2 (2,1+1+2,1)*0,2 (2,1+1,5+2,1)*0,2 (2,1+1,5+2,1)*0,35 103 : (1,5+12,7)*3,13 -1*2 -2,75*2*2 104 : (5,74+1,5)*2*3 -0,95*1,05 -0,7*2	m2	672,31110		0,00	801-1	RTS 21/ I
					75,74600			
					-3,91250			
					-1,60000			
					-1,40000			
					-5,60000			
					-3,06000			
					4,38200			
					1,04000			
					1,14000			
					1,99500			
					44,44600			
					-2,00000			
					-11,00000			
					43,44000			
					-0,99750			
					-1,40000			

Položkový soupis prací a dodávek

S:	192_2020	Rekonstrukce BD Slavkovská 33, Bučovice
O:	SO 01_2	Bytový dům - nezpůsobilé výdaje
R:	D.1.1_B	Architektonicko - stavební řešení - nezpůsobilé

P.č.	Číslo položky	Název položky	MJ	Množství	Cena / MJ	Celkem	Ceník	Gen. soustava / platnost
		-0,6*2				-1,20000		
		-1,1*2,1				-2,31000		
		-1,25*3				-3,75000		
		-1,49*2,85				-4,24650		
		-1,3*1,88				-2,44400		
		-1,3*3				-3,90000		
		ostění : (1,25+1,25+1,25)*0,15				0,56250		
		(3+1,3+3)*0,15				1,09500		
		(3+1,34+3)*0,15				1,10100		
		(2,1+1,5+2,1)*0,24				1,36800		
		(3,3+1,34+3,3)*0,5				3,97000		
		105 : (2,05+2+0,6)*3				13,95000		
		delší strany (area) : 17*2				34,00000		
		-3,1				-3,10000		
		-1,3*1,88				-2,44400		
		-1,49*3				-4,47000		
		-0,95*1,7				-1,61500		
		-0,9*2				-1,80000		
		-0,45*1,05				-0,47250		
		ostění : (2,1+1+2,1)*0,4				2,08000		
		(1,25+0,7+1,25)*0,15				0,48000		
		106 : (1,25+0,73+1,25)*2,53				8,17190		
		-3*2*2				-12,00000		
		-1*2				-2,00000		
		-0,8*2				-1,60000		
		-1,26*1,7				-2,14200		
		ostění : (2+3+2)*0,12*2				1,68000		

Položkový soupis prací a dodávek

S:	192_2020	Rekonstrukce BD Slavkovská 33, Bučovice
O:	SO 01_2	Bytový dům - nezpůsobilé výdaje
R:	D.1.1_B	Architektonicko - stavební řešení - nezpůsobilé

P.č.	Číslo položky	Název položky	MJ	Množství	Cena / MJ	Celkem	Ceník	Gen. soustava / platnost
		108 : (1,6+2,3)*2*3				23,40000		
		-0,45*1,05				-0,47250		
		-0,4*0,75				-0,30000		
		-0,7*2				-1,40000		
		ostění : (1,25+0,7+1,25)*0,15				0,48000		
		(0,75+0,4+0,75)*0,32				0,60800		
		(2+0,8+2)*0,15				0,72000		
		109 : (1,6+1,52)*2*3				18,72000		
		-0,6*2				-1,20000		
		-0,4*0,75				-0,30000		
		ostění : (0,75+0,4+0,75)*0,32				0,60800		
		(2+0,7+2)*0,2				0,94000		
		111 : (8,5+2,23+13,25+4,88)*3,13				90,33180		
		-1,5*2				-3,00000		
		-4*2,1*2				-16,80000		
		-1,15*1,6				-1,84000		
		ostění : (2,1+4+2,1)*0,55*2				9,02000		
		(1,6+1,15+1,6)*0,4				1,74000		
		(13,4+4,58)*2*3,13				112,55480		
		-4*2,1*2				-16,80000		
		-1*2,6				-2,60000		
		-1,1*1,6*4				-7,04000		
		-1,15*1,6				-1,84000		
		ostění : (2,6+1,25+2,6)*0,3*4				7,74000		
		(1,6+1,1+1,6)*0,1*4				1,72000		
		(1,6+1,15+1,6)*0,4				1,74000		
		112 : (4,6+2,5)*3,13				22,22300		

Položkový soupis prací a dodávek

S:	192_2020	Rekonstrukce BD Slavkovská 33, Bučovice
O:	SO 01_2	Bytový dům - nezpůsobilé výdaje
R:	D.1.1_B	Architektonicko - stavební řešení - nezpůsobilé

P.č.	Číslo položky	Název položky	MJ	Množství	Cena / MJ	Celkem	Ceník	Gen. soustava / platnost
		113 : (12,6+4,58)*2*3,13				107,54680		
		-2,75*2*2				-11,00000		
		-1,1*1,6*4				-7,04000		
		-1*2,6				-2,60000		
		ostění : (2,1+2,75+2,1)*0,45*2				6,25500		
		(2,6+1,25+2,6)*0,3*4				7,74000		
		(1,6+1,1+1,6)*0,1*4				1,72000		
		114 : (3,88+3,23)*3,13				22,25430		
		-0,75*1,75*2				-2,62500		
		ostění : (1,75+0,75+1,75)*0,46*2				3,91000		
		116 : 2,85*3,13				8,92050		
		-0,75*1,75*2				-2,62500		
		ostění : (1,75+0,75+1,75)*0,46*2				3,91000		
		118 : 3*3,13				9,39000		
		-0,75*1,75*2				-2,62500		
		ostění : (1,75+0,75+1,75)*0,46*2				3,91000		
		119 : 1,3*3,13				4,06900		
		-0,7*2				-1,40000		
		120 : (1,78+2,05)*3,13				11,98790		
		-0,8*2				-1,60000		
		3.NP :						
		301 : (3,7+1,3)*3,3				16,50000		
		delší strany sch. (area) : 20*2				40,00000		
		-0,95*1,05				-0,99750		
		-0,7*2				-1,40000		
		(1,75+1,7)*2,22				7,65900		
		-1*2,22				-2,22000		

Položkový soupis prací a dodávek

S:	192_2020	Rekonstrukce BD Slavkovská 33, Bučovice
O:	SO 01_2	Bytový dům - nezpůsobilé výdaje
R:	D.1.1_B	Architektonicko - stavební řešení - nezpůsobilé

P.č.	Číslo položky	Název položky	MJ	Množství	Cena / MJ	Celkem	Ceník	Gen. soustava / platnost
		(3,44+1,5)*2*2,22		21,93360				
		-0,9*1,4		-1,26000				
		-0,7*2,22		-1,55400				
		-0,6*0,5		-0,30000				
		ostění : (1,05+0,95+1,05)*0,15		0,45750				
		(1,05+0,76+1,05)*0,15		0,42900				
		(2+0,9+2)*0,2		0,98000				
		(1,45+1,2+1,45)*0,55		2,25500				
		(0,5+0,95+0,5)*0,15		0,29250				
		302 : (1,6+3,95)*2*2,86		31,74600				
		-0,7*2		-1,40000				
		-0,45*1,05		-0,47250				
		ostění : (1,05+0,75+1,05)*0,15		0,42750				
64	602016141R00	Omička stěn z hotových směsí vrstva štuková, vápenocementová, , tloušťka vrstvy 3 mm,	m2	624,96620			0,00	801-1
		po jednotlivých vrstvách						
		1.NP :						
		101+102 : (10+2,1)*2*3,13		75,74600				
		-1,25*3,13		-3,91250				
		-0,8*2		-1,60000				
		-0,7*2		-1,40000				
		-1,4*2*2		-5,60000				
		-1,2*2,55		-3,06000				
		ostění : 3,13*0,7*2		4,38200				
		(2,1+1+2,1)*0,2		1,04000				
		(2,1+1,5+2,1)*0,2		1,14000				
		(2,1+1,5+2,1)*0,35		1,99500				
		103 : (1,5+12,7)*3,13		44,44600				

Položkový soupis prací a dodávek

S:	192_2020	Rekonstrukce BD Slavkovská 33, Bučovice
O:	SO 01_2	Bytový dům - nezpůsobilé výdaje
R:	D.1.1_B	Architektonicko - stavební řešení - nezpůsobilé

P.č.	Číslo položky	Název položky	MJ	Množství	Cena / MJ	Celkem	Ceník	Gen. soustava / platnost
		-1*2				-2,00000		
		-2,75*2*2				-11,00000		
		104 : (5,74+1,5)*2*3				43,44000		
		-0,95*1,05				-0,99750		
		-0,7*2				-1,40000		
		-0,6*2				-1,20000		
		-1,1*2,1				-2,31000		
		-1,25*3				-3,75000		
		-1,49*2,85				-4,24650		
		-1,3*1,88				-2,44400		
		-1,3*3				-3,90000		
		ostění : (1,25+1,25+1,25)*0,15				0,56250		
		(3+1,3+3)*0,15				1,09500		
		(3+1,34+3)*0,15				1,10100		
		(2,1+1,5+2,1)*0,24				1,36800		
		(3,3+1,34+3,3)*0,5				3,97000		
		105 : (2,05+2+0,6)*3				13,95000		
		delší strany (area) : 17*2				34,00000		
		-3,1				-3,10000		
		-1,3*1,88				-2,44400		
		-1,49*3				-4,47000		
		-0,95*1,7				-1,61500		
		-0,9*2				-1,80000		
		-0,45*1,05				-0,47250		
		ostění : (2,1+1+2,1)*0,4				2,08000		
		(1,25+0,7+1,25)*0,15				0,48000		
		106 : (1,25+0,73+1,25)*2,53				8,17190		

Položkový soupis prací a dodávek

S:	192_2020	Rekonstrukce BD Slavkovská 33, Bučovice
O:	SO 01_2	Bytový dům - nezpůsobilé výdaje
R:	D.1.1_B	Architektonicko - stavební řešení - nezpůsobilé

P.č.	Číslo položky	Název položky	MJ	Množství	Cena / MJ	Celkem	Ceník	Cen. soustava / platnost
		-3*2*2				-12,00000		
		-1*2				-2,00000		
		-0,8*2				-1,60000		
		-1,26*1,7				-2,14200		
		ostění : (2+3+2)*0,12*2				1,68000		
		108 ostění : (1,25+0,7+1,25)*0,15				0,48000		
		(0,75+0,4+0,75)*0,32				0,60800		
		(2+0,8+2)*0,15				0,72000		
		109 : (1,6+1,52)*2*3				18,72000		
		-0,6*2				-1,20000		
		-0,4*0,75				-0,30000		
		ostění : (0,75+0,4+0,75)*0,32				0,60800		
		(2+0,7+2)*0,2				0,94000		
		111 : (8,5+2,23+13,25+4,88)*3,13				90,33180		
		-1,5*2				-3,00000		
		-4*2,1*2				-16,80000		
		-1,15*1,6				-1,84000		
		ostění : (2,1+4+2,1)*0,55*2				9,02000		
		(1,6+1,15+1,6)*0,4				1,74000		
		(13,4+4,58)*2*3,13				112,55480		
		-4*2,1*2				-16,80000		
		-1*2,6				-2,60000		
		-1,1*1,6*4				-7,04000		
		-1,15*1,6				-1,84000		
		ostění : (2,6+1,25+2,6)*0,3*4				7,74000		
		(1,6+1,1+1,6)*0,1*4				1,72000		
		(1,6+1,15+1,6)*0,4				1,74000		

Položkový soupis prací a dodávek

S:	192_2020	Rekonstrukce BD Slavkovská 33, Bučovice
O:	SO 01_2	Bytový dům - nezpůsobilé výdaje
R:	D.1.1_B	Architektonicko - stavební řešení - nezpůsobilé

P.č.	Číslo položky	Název položky	MJ	Množství	Cena / MJ	Celkem	Ceník	Gen. soustava / platnost
		112 : (4,6+2,5)*3,13				22,22300		
		113 : (12,6+4,58)*2*3,13				107,54680		
		-2,75*2*2				-11,00000		
		-1,1*1,6*4				-7,04000		
		-1*2,6				-2,60000		
		ostění : (2,1+2,75+2,1)*0,45*2				6,25500		
		(2,6+1,25+2,6)*0,3*4				7,74000		
		(1,6+1,1+1,6)*0,1*4				1,72000		
		114 : (3,88+3,23)*3,13				22,25430		
		-0,75*1,75*2				-2,62500		
		ostění : (1,75+0,75+1,75)*0,46*2				3,91000		
		116 ostění : (1,75+0,75+1,75)*0,46*2				3,91000		
		118 ostění : (1,75+0,75+1,75)*0,46*2				3,91000		
		3.NP :						
		301 : (3,7+1,3)*3,3				16,50000		
		delší strany sch. (area) : 20*2				40,00000		
		-0,95*1,05				-0,99750		
		-0,7*2				-1,40000		
		(1,75+1,7)*2,22				7,65900		
		-1*2,22				-2,22000		
		(3,44+1,5)*2*2,22				21,93360		
		-0,9*1,4				-1,26000		
		-0,7*2,22				-1,55400		
		-0,6*0,5				-0,30000		
		ostění : (1,05+0,95+1,05)*0,15				0,45750		
		(1,05+0,76+1,05)*0,15				0,42900		
		(2+0,9+2)*0,2				0,98000		

Položkový soupis prací a dodávek

S:	192_2020	Rekonstrukce BD Slavkovská 33, Bučovice
O:	SO 01_2	Bytový dům - nezpůsobilé výdaje
R:	D.1.1_B	Architektonicko - stavební řešení - nezpůsobilé

P.č.	Číslo položky	Název položky	MJ	Množství	Cena / MJ	Celkem	Ceník	Gen. soustava / platnost
		(1,45+1,2+1,45)*0,55			2,25500			
		(0,5+0,95+0,5)*0,15			0,29250			
		302 : (1,6+3,95)*2*2,86			31,74600			
		-0,7*2			-1,40000			
		-0,45*1,05			-0,47250			
		ostění : (1,05+0,75+1,05)*0,15			0,42750			
65	610991111R00	Zakryvání výplň vnitřních otvorů, předmětů apod. fólií Pe 0,05-0,2 mm	m2	72,03950			0,00	801-1 RTS 21/ I
		které se zřizují před úpravami povrchu, a obalení osazených dveřních zárubní před znečištěním při úpravách povrchu nástřikem plastických maltovin včetně pozdějšího odkrytí, ulice : 0,55*0,3*5 1,1*1,8*8 1,1*2,6*2 1,4*2,6*1 štít : 1,15*1,6*2 dvůr : 0,9*2,0*3 0,8*1,0 1,0*0,6 0,65*1,0 0,6*1,0*2 0,7*2,0 0,4*0,4 0,3*0,4 0,9*0,6*2 0,34*1,0 3,0*2,0*2 1,26*1,7 0,95*1,7			0,82500 15,84000 5,72000 3,64000 3,68000 5,40000 0,80000 0,60000 0,65000 1,20000 1,40000 0,16000 0,12000 1,08000 0,34000 12,00000 2,14200 1,61500			

Položkový soupis prací a dodávek

S:	192_2020	Rekonstrukce BD Slavkovská 33, Bučovice
O:	SO 01_2	Bytový dům - nezpůsobilé výdaje
R:	D.1.1_B	Architektonicko - stavební řešení - nezpůsobilé

P.č.	Číslo položky	Název položky	MJ	Množství	Cena / MJ	Celkem	Ceník	Gen. soustava / platnost
		0,45*1,05*2			0,94500			
		0,95*1,05*2			1,99500			
		0,4*0,75*2			0,60000			
		0,75*1,75*6			7,87500			
		0,45*1,05*3			1,41750			
		0,95*2,1			1,99500			
66	610991002R00	Začistřovací okenní lišta pro omítku tl. 9 mm nalepení a odříznutí po dokončení omítek	m	140,20000			0,00	801-1 RTS 21/ I
		1.NP :						
		101 : 2,55+1,2+2,55			6,30000			
		103 : 2+1+2			5,00000			
		105 : 1,05+0,45+1,05			2,55000			
		1,05+0,95+1,05			3,05000			
		106 : (2+3+2)*2			14,00000			
		108 : 1,05+0,45+1,05			2,55000			
		0,75+0,4+0,75			1,90000			
		109 : 0,75+0,4+0,75			1,90000			
		111 : (1,6+1,15+1,6)*2			8,70000			
		(1,6+1,1+1,6)*4			17,20000			
		2,55+1+2,55			6,10000			
		113 : (1,6+1,15+1,6)*2			8,70000			
		(1,6+1,1+1,6)*4			17,20000			
		2,55+1+2,55			6,10000			
		114 : (1,75+0,75+1,75)*2			8,50000			
		116 : (1,75+0,75+1,75)*2			8,50000			
		118 : (1,75+0,75+1,75)*2			8,50000			
		3.NP :						

Položkový soupis prací a dodávek

S:	192_2020	Rekonstrukce BD Slavkovská 33, Bučovice
O:	SO 01_2	Bytový dům - nezpůsobilé výdaje
R:	D.1.1_B	Architektonicko - stavební řešení - nezpůsobilé

P.č.	Číslo položky	Název položky	MJ	Množství	Cena / MJ	Celkem	Ceník	Gen. soustava / platnost
		301 : 1,4+0,9+1,4			3,70000			
		0,5+0,6+0,5			1,60000			
		1,05+0,45+1,05			2,55000			
		1,05+0,95+1,05			3,05000			
		302 : 1,05+0,45+1,05			2,55000			
67	611421133R00	Omítky vnitřní stropů vápenné, vápenocementové omítky vnitřní vápenné, vápenocementové stropů rovných štukové	m2	102,53000		0,00	801-1	RTS 21/ I
		s pomocným lešením o výšce podlahy do 1900 mm a pro zatížení do 1,5 kPa,						
		1.PP :						
		001 : 28,69			28,69000			
		002 : 3,2			3,20000			
		003 : 6,61			6,61000			
		006 : 18,95			18,95000			
		016 : 8,08			8,08000			
		017 : 24,74			24,74000			
		018 : 12,26			12,26000			
68	611422133R00	Omítky vnitřní stropů vápenné, vápenocementové kleneb nebo skořepin štukové	m2	42,84000		0,00	801-1	RTS 21/ I
		s pomocným lešením o výšce podlahy do 1900 mm a pro zatížení do 1,5 kPa,						
		005 : 19,67*1,2			23,60400			
		008 : 4,58*4,2			19,23600			
69	612473186R00	Omítky vnitřní zdiva ze suchých směsí příplatek za zabudované rohovníky	m	363,44000		0,00	801-1	RTS 21/ I
		omítka vápenocementová, strojně nebo ručně nanášená v podlaží i ve schodišti na jakýkoliv druh podkladu, kompletní souvrství						
		1.NP :						
		101 : 2,6+1,3+2,6			6,50000			
		102 : (2+1,5+2)*2			11,00000			
		2+0,9+2			4,90000			
		2+1+2			5,00000			

Položkový soupis prací a dodávek

S:	192_2020	Rekonstrukce BD Slavkovská 33, Bučovice
O:	SO 01_2	Bytový dům - nezpůsobilé výdaje
R:	D.1.1_B	Architektonicko - stavební řešení - nezpůsobilé

P.č.	Číslo položky	Název položky	MJ	Množství	Cena / MJ	Celkem	Ceník	Gen. soustava / platnost
		3,13+1,25+3,13				7,51000		
		(0,6+0,8)*2				2,80000		
		103 : 2+1,1+2				5,10000		
		(2+2,75+2)*2				13,50000		
		104 : 3,13+1,25+3,13				7,51000		
		3,13*8				25,04000		
		2,1+1,1+2,1				5,30000		
		1,25+1,25+1,25				3,75000		
		1,05+0,95+1,05				3,05000		
		105 : 3				3,00000		
		2+1+2				5,00000		
		1,25+0,7+1,25				3,20000		
		1,05+0,45+1,05				2,55000		
		106 : (2+3+2)*2				14,00000		
		108 : 2+0,8+2				4,80000		
		1,25+0,7+1,25				3,20000		
		1,05+0,45+1,05				2,55000		
		0,75+0,4+0,75				1,90000		
		109 : 2+0,7				2,70000		
		0,75+0,4+0,75				1,90000		
		110 : 2,1+1,1+2,1				5,30000		
		111 : (2,1+4+2,1)*4				32,80000		
		2+1,5+2				5,50000		
		(1,6+1,15+1,6)*2				8,70000		
		(1,6+1,1+1,6)*4				17,20000		
		(2,6+1,25+2,6)*4				25,80000		
		2,6+1+2,6				6,20000		

Položkový soupis prací a dodávek

S:	192_2020	Rekonstrukce BD Slavkovská 33, Bučovice
O:	SO 01_2	Bytový dům - nezpůsobilé výdaje
R:	D.1.1_B	Architektonicko - stavební řešení - nezpůsobilé

P.č.	Číslo položky	Název položky	MJ	Množství	Cena / MJ	Celkem	Ceník	Gen. soustava / platnost
		113 : (2+2,75+2)*2				13,50000		
		(1,6+1,1+1,6)*4				17,20000		
		(2,6+1,25+2,6)*4				25,80000		
		2,6+1+2,6				6,20000		
		114 : (1,75+0,75+1,75)*2				8,50000		
		116 : (1,75+0,75+1,75)*2				8,50000		
		118 : (1,75+0,75+1,75)*2				8,50000		
		3.NP :						
		301 : 2,53*4				10,12000		
		1,45+1,2				2,65000		
		0,5+0,95+0,5				1,95000		
		2+0,9+2				4,90000		
		302 : 2,53+0,75+2,53				5,81000		
		1,05+0,45+1,05				2,55000		

Díl: 61 1		Úpravy povrchů vnitřní - sanace				0,00		
70	602015103R00	Omítka stěn z hotových směsí postřik, báze, z trassového vápna, , tloušťka vrstvy 10 mm,	m2	453,50000			0,00	801-1 RTS 21/ I
		po jednotlivých vrstvách						
		dle projektu "sanace vlhkého zdiva" :						
		m.č.001+002: : 34*2,7				91,80000		
		severní strana : 30,2*2,5				75,50000		
		m.č.003: : 9,8*2,7				26,46000		
		m.č.005: : 17,5*2,7				47,25000		
		m.č.006: : 18,8*2,7				50,76000		
		m.č.008: : 15,6*2,7				42,12000		
		m.č.016: : 12*2,7				32,40000		
		m.č.017: : 18,7*2,7				50,49000		
		m.č.018: : 13,6*2,7				36,72000		

Položkový soupis prací a dodávek

S:	192_2020	Rekonstrukce BD Slavkovská 33, Bučovice
O:	SO 01_2	Bytový dům - nezpůsobilé výdaje
R:	D.1.1_B	Architektonicko - stavební řešení - nezpůsobilé

P.č.	Číslo položky	Název položky	MJ	Množství	Cena / MJ	Celkem	Ceník	Gen. soustava / platnost
71	60201512RT7	Omítka stěn z hotových směsí vrstva jádrová, z trassového vápna, , tloušťka vrstvy 30 mm,	m2	453,50000		0,00	801-1	RTS 21/ I
		po jednotlivých vrstvách dle projektu "sanace vlhkého zdiva" :						
		m.č.001+002: : 34*2,7		91,80000				
		severní strana : 30,2*2,5		75,50000				
		m.č.003: : 9,8*2,7		26,46000				
		m.č.005: : 17,5*2,7		47,25000				
		m.č.006: : 18,8*2,7		50,76000				
		m.č.008: : 15,6*2,7		42,12000				
		m.č.016: : 12*2,7		32,40000				
		m.č.017: : 18,7*2,7		50,49000				
		m.č.018: : 13,6*2,7		36,72000				
72	602015172R00	Omítka stěn z hotových směsí vrstva štuková, vápenocementová, , tloušťka vrstvy 2 mm,	m2	453,50000		0,00	801-1	RTS 21/ I
		po jednotlivých vrstvách dle projektu "sanace vlhkého zdiva" :						
		m.č.001+002: : 34*2,7		91,80000				
		severní strana : 30,2*2,5		75,50000				
		m.č.003: : 9,8*2,7		26,46000				
		m.č.005: : 17,5*2,7		47,25000				
		m.č.006: : 18,8*2,7		50,76000				
		m.č.008: : 15,6*2,7		42,12000				
		m.č.016: : 12*2,7		32,40000				
		m.č.017: : 18,7*2,7		50,49000				
		m.č.018: : 13,6*2,7		36,72000				
73	610411129R00	Nástřik roztokem neutralizačním pod sanační omítky	m2	907,00000		0,00	801-1	RTS 21/ I
		dle projektu "sanace vlhkého zdiva" :						

Položkový soupis prací a dodávek

S:	192_2020	Rekonstrukce BD Slavkovská 33, Bučovice
O:	SO 01_2	Bytový dům - nezpůsobilé výdaje
R:	D.1.1_B	Architektonicko - stavební řešení - nezpůsobilé

P.č.	Číslo položky	Název položky	MJ	Množství	Cena / MJ	Celkem	Ceník	Gen. soustava / platnost
		m.č.001+002: : 34*2,7*2				183,60000		
		severní strana : 30,2*2,5*2				151,00000		
		m.č.003: : 9,8*2,7*2				52,92000		
		m.č.005: : 17,5*2,7*2				94,50000		
		m.č.006: : 18,8*2,7*2				101,52000		
		m.č.008: : 15,6*2,7*2				84,24000		
		m.č.016: : 12*2,7*2				64,80000		
		m.č.017: : 18,7*2,7*2				100,98000		
		m.č.018: : 13,6*2,7*2				73,44000		
74	622904121R00	Očištění fasád ruční čištění ocelovým kartáčem,	m2	1	296,42830		0,00	801-1 RTS 21/ I
		1.PP :						
		001 : (1,45+6,04+0,87+4,57+2,05+4,58+0,5+0,85+6,88)*2,35				65,30650		
		-0,7*2,07				-1,44900		
		-0,9*2*5				-9,00000		
		-0,8*2				-1,60000		
		-1,1*2,1				-2,31000		
		-0,91*2				-1,82000		
		-1,14*2				-2,28000		
		ostění : (2+0,91+2)*0,15				0,73650		
		(2+0,9+2)*0,25				1,22500		
		(2+1,14+2)*0,6				3,08400		
		(2+1,14+2)*0,2				1,02800		
		002 : 1,3*1,94				2,52200		
		1,3*1,03				1,33900		
		boční stěny (area) : 5*2				10,00000		
		-0,6*1				-0,60000		
		-0,9*2				-1,80000		

Položkový soupis prací a dodávek

S:	192_2020	Rekonstrukce BD Slavkovská 33, Bučovice
O:	SO 01_2	Bytový dům - nezpůsobilé výdaje
R:	D.1.1_B	Architektonicko - stavební řešení - nezpůsobilé

P.č.	Číslo položky	Název položky	MJ	Množství	Cena / MJ	Celkem	Ceník	Gen. soustava / platnost
		ostění : (1,25+0,7+1,25)*0,25				0,80000		
		(2+1+2)*0,45				2,25000		
		003 : (1,5+2,05+2,05)*2,35				13,16000		
		-0,9*2				-1,80000		
		-0,6*1				-0,60000		
		ostění : (2+0,95+2)*0,4				1,98000		
		(1,25+0,7+1,25)*0,25				0,80000		
		004 : (1,85+3,2+0,2+0,2+0,2+0,32+1,65+2,95+0,2+0,4+0,4)*2,35				27,18950		
		-0,4*0,4*2				-0,32000		
		-1,19*2,1				-2,49900		
		-1,1*2,1				-2,31000		
		-0,8*2				-1,60000		
		005 : (4,3+4,58)*2*3,45				61,27200		
		-0,9*2				-1,80000		
		-0,65*1				-0,65000		
		-1*0,6				-0,60000		
		ostění : (2+1,1+2)*0,35				1,78500		
		(1,8+0,85+1,8)*0,29				1,29050		
		(1+0,65+1)*0,21				0,55650		
		(1,8+1,5+1,8)*0,29				1,47900		
		(0,6+1+0,6)*0,21				0,46200		
		006 : (4,25+4,58+0,45+0,45+0,3+0,3+3,15+0,15+1,1+4,42)*2,35				45,00250		
		-0,9*2				-1,80000		
		-0,8*1				-0,80000		
		ostění : (1,8+1,3+1,8)*0,29				1,42100		
		(1+0,8+1)*0,34				0,95200		
		008 : 3,15*2,46*2+8,0				23,49800		

Položkový soupis prací a dodávek

S:	192_2020	Rekonstrukce BD Slavkovská 33, Bučovice
O:	SO 01_2	Bytový dům - nezpůsobilé výdaje
R:	D.1.1_B	Architektonicko - stavební řešení - nezpůsobilé

P.č.	Číslo položky	Název položky	MJ	Množství	Cena / MJ	Celkem	Ceník	Gen. soustava / platnost
		0,8*4,58*2				7,32800		
		-0,9*2				-1,80000		
		ostění : (2+0,9+2)*0,85				4,16500		
		009 : 2,9*2*2,35				13,63000		
		1,5*4,23*2				12,69000		
		-1,2*1,5				-1,80000		
		-1,09*0,7				-0,76300		
		ostění : (0,7+0,82+0,7)*0,89				1,97580		
		(2+1,2+2)*0,65				3,38000		
		010 : 9,5*0,67*2				12,73000		
		(1,68+2,2+0,15+2,2+1,84)*2,35				18,96450		
		kratší strany (area) : 9*2				18,00000		
		-1,2*2				-2,40000		
		-1,3*2				-2,60000		
		-0,9*1,2				-1,08000		
		-0,9*0,7*2				-1,26000		
		ostění : (1,3+0,9+1,3)*0,3				1,05000		
		(2+1,3+2)*0,5				2,65000		
		(1,3+0,6+1,3)*0,3				0,96000		
		(0,7+1,1+0,7)*0,55				1,37500		
		(1,2+0,9+1,2)*0,55				1,81500		
		(0,7+0,73+0,7)*0,7*2				2,98200		
		(0,9+0,55)/2				0,72500		
		011 : (1,9+1,5)*2*2,35				15,98000		
		-1*2				-2,00000		
		ostění : (2+1+2)*0,15				0,75000		
		012 : (3,38+1,9)*2*2,35				24,81600		

Položkový soupis prací a dodávek

S:	192_2020	Rekonstrukce BD Slavkovská 33, Bučovice
O:	SO 01_2	Bytový dům - nezpůsobilé výdaje
R:	D.1.1_B	Architektonicko - stavební řešení - nezpůsobilé

P.č.	Číslo položky	Název položky	MJ	Množství	Cena / MJ	Celkem	Ceník	Gen. soustava / platnost
		-0,9*2				-1,80000		
		-1,34*2*2				-5,36000		
		-1*2				-2,00000		
		ostění : (2+1,34+2)*0,3				1,60200		
		013 : 12,3*0,67*2				16,48200		
		(1,2+0,35+1,5)*2,35*2				14,33500		
		0,2+0,67*4				2,88000		
		kratší strany (area) : 9*2				18,00000		
		-1,35*2				-2,70000		
		-0,9*0,7*5				-3,15000		
		ostění : (0,7+0,73+0,7)*0,7*5				7,45500		
		014 : (2,05+1,1)*2*2,35				14,80500		
		-0,91*2				-1,82000		
		015 : (3,55+2,9)*2*2,35				30,31500		
		-0,9*2				-1,80000		
		-0,3*0,4				-0,12000		
		ostění : (1,1+0,8+1,1)*0,5				1,50000		
		(0,5+0,4+0,5)*0,81				1,13400		
		016 : (5,35+4,63)*2*2,54				50,69840		
		-0,9*2				-1,80000		
		-1*0,7				-0,70000		
		-1*2				-2,00000		
		ostění : (0,7+1+0,7)*0,62				1,48800		
		(2+1+2)*0,3				1,50000		
		017 : (2,65+4,62)*2*2,54				36,93160		
		-1*2				-2,00000		
		-1*0,7				-0,70000		

Položkový soupis prací a dodávek

S:	192_2020	Rekonstrukce BD Slavkovská 33, Bučovice
O:	SO 01_2	Bytový dům - nezpůsobilé výdaje
R:	D.1.1_B	Architektonicko - stavební řešení - nezpůsobilé

P.č.	Číslo položky	Název položky	MJ	Množství	Cena / MJ	Celkem	Ceník	Gen. soustava / platnost
		ostění : (0,7+1+0,7)*0,62				1,48800		
		Odkaz na mn. položky pořadí 78 : 756,00000				756,00000		
75	216904212.R02	Pamí čišnění zdiva	m2	696,50000		0,00		Vlastní
		dle projektu "sanace vlhkého zdiva" :						
		m.č.001+002: : 34*2,7			91,80000			
		severní strana : 30,2*2,5			75,50000			
		m.č.009: : 14*2,7			37,80000			
		m.č.010+011: : 20,6*2,7			55,62000			
		m.č.012: : 5,7*2,7			15,39000			
		m.č.013: : 6,7*2,7			18,09000			
		m.č.014: : 37,6*2,7			101,52000			
		m.č.015: : 5,4*2,7			14,58000			
		m.č.003: : 9,8*2,7			26,46000			
		m.č.005: : 17,5*2,7			47,25000			
		m.č.006: : 18,8*2,7			50,76000			
		m.č.008: : 15,6*2,7			42,12000			
		m.č.016: : 12*2,7			32,40000			
		m.č.017: : 18,7*2,7			50,49000			
		m.č.018: : 13,6*2,7			36,72000			
76	319201315Rxx	Vyrovnání zdiva pod vápennou omítku	m2	453,50000		0,00		Vlastní
		dle projektu "sanace vlhkého zdiva" :						
		m.č.001+002: : 34*2,7			91,80000			
		severní strana : 30,2*2,5			75,50000			
		m.č.003: : 9,8*2,7			26,46000			
		m.č.005: : 17,5*2,7			47,25000			
		m.č.006: : 18,8*2,7			50,76000			
		m.č.008: : 15,6*2,7			42,12000			

Položkový soupis prací a dodávek

S:	192_2020	Rekonstrukce BD Slavkovská 33, Bučovice
O:	SO 01_2	Bytový dům - nezpůsobilé výdaje
R:	D.1.1_B	Architektonicko - stavební řešení - nezpůsobilé

P.č.	Číslo položky	Název položky	MJ	Množství	Cena / MJ	Celkem	Ceník	Gen. soustava / platnost
		m.č.016: : 12*2,7			32,40000			
		m.č.017: : 18,7*2,7			50,49000			
		m.č.018: : 13,6*2,7			36,72000			
77	611424491Rxx	Příplatek za další 1 cm tloušťky omítky dle projektu "sanace vlhkého zdiva" :	m2	453,50000		0,00		Vlastní
		m.č.001+002: : 34*2,7			91,80000			
		severní strana : 30,2*2,5			75,50000			
		m.č.003: : 9,8*2,7			26,46000			
		m.č.005: : 17,5*2,7			47,25000			
		m.č.006: : 18,8*2,7			50,76000			
		m.č.008: : 15,6*2,7			42,12000			
		m.č.016: : 12*2,7			32,40000			
		m.č.017: : 18,7*2,7			50,49000			
		m.č.018: : 13,6*2,7			36,72000			
78	R - 61243	Odsolení zdiva vápennou omítkovou úpravou - obětované omítky Omítka odsolovací nanášená ručně, jednovrstvá tl. 20mm, zatřená, hubená vápenná omítka dle PD "sanace vlhkého zdiva" :	m2	756,00000		0,00		Vlastní
		m.č.001+002: : 34*2,7*2			183,60000			
		m.č.003: : 9,8*2,7*2			52,92000			
		m.č.005: : 17,5*2,7*2			94,50000			
		m.č.006: : 18,8*2,7*2			101,52000			
		m.č.008: : 15,6*2,7*2			84,24000			
		m.č.016: : 12*2,7*2			64,80000			
		m.č.017: : 18,7*2,7*2			100,98000			
		m.č.018: : 13,6*2,7*2			73,44000			
79	900 RT3	HZS, Práce v tarifní třídě 6 (např. tesař) dle projektu "sanace vlhkého zdiva" :	h	97,00000		0,00	Prav.M	RTS 21/ I

Položkový soupis prací a dodávek

S:	192_2020	Rekonstrukce BD Slavkovská 33, Bučovice
O:	SO 01_2	Bytový dům - nezpůsobilé výdaje
R:	D.1.1_B	Architektonicko - stavební řešení - nezpůsobilé

P.č.	Číslo položky	Název položky	MJ	Množství	Cena / MJ	Celkem	Ceník	Gen. soustava / platnost
		dořešení sanačních detailů - sanační dělník : 97,0		97,00000				
80	911999004	HZS - zajištění zvlhčování obětovaných omítek , pro reaktivaci stavebně škodlivých solí ve zdivu	hod	186,00000		0,00		Vlastní
Díl: 62		Úpravy povrchů vnější				0,00		
81	601016187RT5	Omítka stropů a podhledů z hotových směsí vrchní tenkovrstvá, silikonová, zatíraná, zrnitost 1,5 mm, po jednotlivých vrstvách Včetně pomocného lešení. Odkaz na mn. položky pořadí 90 : 17,60000	m2	17,60000		0,00	801-1	RTS 21/ I
82	601021187RY1	Omítka stropů a podhledů z hotových směsí vrchní tenkovrstvá, silikonová, hladká, zrnitost 0,5 mm, po jednotlivých vrstvách Včetně pomocného lešení. Odkaz na mn. položky pořadí 81 : 17,60000	m2	17,60000		0,00	801-1	RTS 21/ I
83	601016191R00	Omítka stropů a podhledů z hotových směsí Doplňkové práce pro omítky stropů z hotových směsí penetrační nátěr stropů akrylátový po jednotlivých vrstvách před samotným silikonem : Odkaz na mn. položky pořadí 81 : 17,60000 Odkaz na mn. položky pořadí 82 : 17,60000	m2	35,20000		0,00	801-1	RTS 21/ I
84	602016187RT5	Omítka stěn z hotových směsí vrchní tenkovrstvá, silikonová, zatřená, tloušťka vrstvy 1,5 mm, po jednotlivých vrstvách Odkaz na mn. položky pořadí 106 : 48,20400	m2	48,20400		0,00	801-1	RTS 21/ I
85	602021187RY1	Omítka stěn z hotových směsí vrchní tenkovrstvá, silikonová, hladká, zrnitost 0,5 mm, po jednotlivých vrstvách konečná vrstva omítka : Odkaz na mn. položky pořadí 84 : 48,20400 Odkaz na mn. položky pořadí 91 : 575,45420	m2	739,68150		0,00	801-1	RTS 21/ I

Položkový soupis prací a dodávek

S:	192_2020	Rekonstrukce BD Slavkovská 33, Bučovice
O:	SO 01_2	Bytový dům - nezpůsobilé výdaje
R:	D.1.1_B	Architektonicko - stavební řešení - nezpůsobilé

P.č.	Číslo položky	Název položky	MJ	Množství	Cena / MJ	Celkem	Ceník	Gen. soustava / platnost
		Odkaz na mn. položky pořadí 92 : 54,85350		54,85350				
		Odkaz na mn. položky pořadí 93 : 29,49340		29,49340				
		Odkaz na mn. položky pořadí 94 : 7,06500		7,06500				
		Odkaz na mn. položky pořadí 95 : 1,62080		1,62080				
		Odkaz na mn. položky pořadí 96 : 10,95860		10,95860				
		Odkaz na mn. položky pořadí 97 : 12,03200		12,03200				
86	602016191R00	Omítka stěn z hotových směsí Doplnkové práce pro omítky stěn z hotových směsí penetrační nátěr stěn akrylátový	m2	1 467,33100		0,00	801-1	RTS 21/ I
		po jednotlivých vrstvách						
		před samotným silikonem :						
		Odkaz na mn. položky pořadí 84 : 48,20400		48,20400				
		Odkaz na mn. položky pořadí 85 : 739,68150		739,68150				
		před lepením desek ETICS :						
		Odkaz na mn. položky pořadí 91 : 575,45420		575,45420				
		Odkaz na mn. položky pořadí 92 : 54,85350		54,85350				
		Odkaz na mn. položky pořadí 93 : 29,49340		29,49340				
		Odkaz na mn. položky pořadí 94 : 7,06500		7,06500				
		Odkaz na mn. položky pořadí 95 : 1,62080		1,62080				
		Odkaz na mn. položky pořadí 96 : 10,95860		10,95860				
		Koeficient :						
87	620991002R00	Připojovací i lišty zacišťovací okenní lišta, , pro omítku tl. 9 mm	m	126,35000		0,00	801-1	RTS 21/ I
		nalepení a odříznutí po dokončení omítek						
		uliční fasáda : (0,55+0,35+0,35)*9		11,25000				
		(1,1+1,8+1,8)*8		37,60000				
		(1,1+2,6+2,6)*2		12,60000				
		(1,4+2,6+2,6)*1		6,60000				
		(1,1+2,1+2,1)*11		58,30000				

Položkový soupis prací a dodávek

S:	192_2020	Rekonstrukce BD Slavkovská 33, Bučovice
O:	SO 01_2	Bytový dům - nezpůsobilé výdaje
R:	D.1.1_B	Architektonicko - stavební řešení - nezpůsobilé

P.č.	Číslo položky	Název položky	MJ	Množství	Cena / MJ	Celkem	Ceník	Gen. soustava / platnost
88	620991121R00	Zakryvání výplní vnějších otvorů z postaveného lešení	m2	118,94950		0,00	801-1	RTS 21/ I
		s rámy a zárubněmi, zábradlí, předmětů oplechování apod., které se zřizují ještě před úpravami povrchu, před jejich znečištěním při úpravách povrchu nástřikem plastických (lepivých) maltovin						
		ulice : 0,55*0,3*5			0,82500			
		1,1*1,8*8			15,84000			
		1,1*2,6*2			5,72000			
		1,4*2,6*1			3,64000			
		1,1*2,1*11			25,41000			
		štit : 1,15*1,6*2			3,68000			
		dvůr : 0,9*2,0*3			5,40000			
		0,8*1,0			0,80000			
		1,0*0,6			0,60000			
		0,65*1,0			0,65000			
		0,6*1,0*2			1,20000			
		0,7*2,0			1,40000			
		0,4*0,4			0,16000			
		0,3*0,4			0,12000			
		0,9*0,6*2			1,08000			
		0,34*1,0			0,34000			
		3,0*2,0*2			12,00000			
		1,26*1,7			2,14200			
		0,95*1,7			1,61500			
		0,45*1,05*2			0,94500			
		0,95*1,05*2			1,99500			
		0,4*0,75*2			0,60000			
		0,75*1,75*6			7,87500			
		1,25*2,15*8			21,50000			

Položkový soupis prací a dodávek

S:	192_2020	Rekonstrukce BD Slavkovská 33, Bučovice
O:	SO 01_2	Bytový dům - nezpůsobilé výdaje
R:	D.1.1_B	Architektonicko - stavební řešení - nezpůsobilé

P.č.	Číslo položky	Název položky	MJ	Množství	Cena / MJ	Celkem	Ceník	Gen. soustava / platnost
		0,45*1,05*3			1,41750			
		0,95*2,1			1,99500			
89	621477123RT1	Oprava vnějších hladkých omítek podhledů složitost fasády I.-II., množství opravované plochy 21 až 30%	m2	53,19250		0,00	801-4	RTS 21/ I
		postřík vodou a jednovrstvé doplnění omítky						
		fasáda do dvora - podokapní římsa vč. čela : 0,4*(12,1+6,3+7,2+6,3+10,6)			17,00000			
		+ 2x bok : 0,3*2			0,60000			
		podhled pavlače : 1,65*7,45			12,29250			
		podhled v garáži (area) : 23,3			23,30000			
90	621481211RT6	Vyztužení vnějších omítek podhledů sklotextilní síťovinou s dodávkou výztužné sítě a stěrkového tmelu	m2	17,60000		0,00	801-1	RTS 21/ I
		fasáda do dvora - podokapní římsa vč. čela : 0,4*(12,1+6,3+7,2+6,3+10,6)			17,00000			
		+ 2x bok : 0,3*2			0,60000			
91	622315136Rxx	Zateplení fasády , expandovaným polystyrénem, tloušťky 180 mm, kontaktní nátěr a silikonová omítka, hlazená, zrnitost 1,5 mm	m2	575,45420		0,00	801-1	Vlastní
		nanesení lepicího tmelu na izolační desky, nalepení desek, zajištění talířovými hmoždinkami (6 ks/m2), přebroušení desek EPS, nebo kašírování u minerálních desek, natažení stěrky, vtažení výztužné tkaniny, přehlazení stěrky. Další vrstvy podle popisu položky. Včetně rohových lišt na hranách budov. Součinitel tepelné vodivosti izolantu je 0,039 W/mK.						
		ETICS (nad soklem) :						
		JV - štítová stěna (area) : 151,0-(0,3*11,9)			147,43000			
		- otvory : -1,09*1,57*2			-3,42260			
		dvorní část fasády (vč. pavlače uvnitř) : 11,3*(12,5+6,3+7,1+6,3+10,94)			487,48200			
		+ navíc u nik na rizalitu (překryvání izolace) : 5,0			5,00000			
		- pokoj 116 (1. NP nad garáží) : -4,05*3,0			-12,15000			
		- otvory 1. PP : -0,84*1,5*2			-2,52000			
		-0,8*1,0			-0,80000			
		-1,0*0,6			-0,60000			

Položkový soupis prací a dodávek

S:	192_2020	Rekonstrukce BD Slavkovská 33, Bučovice
O:	SO 01_2	Bytový dům - nezpůsobilé výdaje
R:	D.1.1_B	Architektonicko - stavební řešení - nezpůsobilé

P.č.	Číslo položky	Název položky	MJ	Množství	Cena / MJ	Celkem	Ceník	Gen. soustava / platnost
		- otvory : -2,94*2,0*2 -0,34*0,8			-11,76000 -0,27200			
93	622315153RT3	Zateplení ostění expandovaným polystyrénem, tloušťky 20 mm, kontaktní nátěr a silikonová omítka nanesení lepicího tmelu na izolační desky, nalepení desek, osazení okenních rohových lišt, natažení stěrky, vtažení výztužné tkaniny, přehlazení stěrky. Další vrstvy podle popisu položky. Položky pro zateplení minerální deskou obsahují před armovací vrstvou kašírování desek. Včetně rohových lišt, zakončovacích lišt s okapničkou, napojovacích lišt a výztužné tkaniny. dvorní část fasády (vč. pavlače uvnitř) : + otvory 1. PP : 0,26*(0,54+1,0+1,0)*2 0,3*(0,34+0,4+0,4) 0,35*(0,24+0,4+0,4) 0,35*(0,9+0,6+0,6)*2 + otvory 1. NP : 0,35*(0,34+0,75+0,75)*2 0,37*(0,69+1,72+1,72)*6 + otvory 2. NP : 0,35*(1,25+2,15+2,15)*8	m2	29,49340		0,00	801-1	RTS 21/ I
94	622315154Rxx	Zateplení ostění expandovaným polystyrénem, tloušťky 80 mm, kontaktní nátěr a silikonová omítka nanesení lepicího tmelu na izolační desky, nalepení desek, osazení okenních rohových lišt, natažení stěrky, vtažení výztužné tkaniny, přehlazení stěrky. Další vrstvy podle popisu položky. Položky pro zateplení minerální deskou obsahují před armovací vrstvou kašírování desek. Včetně rohových lišt, zakončovacích lišt s okapničkou, napojovacích lišt a výztužné tkaniny. dvorní část fasády : + otvory 1. PP : 0,9*(0,84+2,0+2,0) + otvory 1. NP : 0,35*(0,39+1,02+1,02)*2 0,35*(0,84+1,02+1,02)	m2	7,06500		0,00	801-1	Vlastní
95	622315853RT3	Zateplení ostění , minerálními deskami s podélným vláknem, tloušťky 30 mm, kontaktní nátěr a silikonová omítka nanesení lepicího tmelu na izolační desky, nalepení desek, osazení okenních rohových lišt, natažení stěrky, vtažení výztužné tkaniny, přehlazení stěrky. Další vrstvy podle popisu položky. Položky pro zateplení minerální deskou obsahují před armovací vrstvou kašírování desek. Včetně rohových lišt, zakončovacích lišt s okapničkou, napojovacích lišt a výztužné tkaniny. stěna pavlače + pokoje nad garáží :	m2	1,62080		0,00	801-1	RTS 21/ I

Položkový soupis prací a dodávek

S:	192_2020	Rekonstrukce BD Slavkovská 33, Bučovice
O:	SO 01_2	Bytový dům - nezpůsobilé výdaje
R:	D.1.1_B	Architektonicko - stavební řešení - nezpůsobilé

P.č.	Číslo položky	Název položky	MJ	Množství	Cena / MJ	Celkem	Ceník	Gen. soustava / platnost
		+ ostění : 0,1*(2,94+2,0+2,0)*2			1,38800			
		0,12*(0,34+0,8+0,8)			0,23280			
96	622315563R00	Zateplení parapetu extrudovaným polystyrénem, tloušťky 30 mm nanesení lepicího tmelu na izolační desky, nalepení desek, natažení stěrky, vtažení výztužné tkaniny a přehlazení stěrky. Včetně parapetních lišt.	m2	10,95860		0,00	801-1	RTS 21/ I
		JV - štítová stěna (area) : 0,2*1,09*2			0,43600			
		dvorní část fasády :						
		+ otvory 1. PP : 0,35*(0,8+1,0)			0,63000			
		0,26*0,54*2			0,28080			
		0,3*0,34*2			0,20400			
		0,35*0,24			0,08400			
		0,35*0,9*2			0,63000			
		+ otvory 1. NP : 0,2*1,26			0,25200			
		0,35*1,02*2			0,71400			
		0,35*0,84			0,29400			
		0,35*0,34*2			0,23800			
		0,37*0,69*6			1,53180			
		+ otvory 2. NP : 0,33*1,25*8			3,30000			
		0,2*0,39*3			0,23400			
		0,2*0,88			0,17600			
		+ otvory 3. NP : 0,2*0,54			0,10800			
		0,2*0,39*2			0,15600			
		0,2*0,89			0,17800			
		níky na rizalitu : 0,2*0,59*2			0,23600			
		0,2*1,09			0,21800			
		0,2*0,84			0,16800			
		0,2*0,89*5			0,89000			

Položkový soupis prací a dodávek

S:	192_2020	Rekonstrukce BD Slavkovská 33, Bučovice
O:	SO 01_2	Bytový dům - nezpůsobilé výdaje
R:	D.1.1_B	Architektonicko - stavební řešení - nezpůsobilé

P.č.	Číslo položky	Název položky	MJ	Množství	Cena / MJ	Celkem	Ceník	Gen. soustava / platnost
97	622315150RT3	Povrchová úprava ostění zateplovacího systému , kontaktní nátěr a omítka silikonová okenní a rohové lišty, výztužná stěrka. Povrchová úprava dle popisu položky. Položka obsahuje: okenní a rohové lišty, výztužnou stěrku, kontaktní nátěr a povrchovou úpravu omítkou. JV - štitová stěna (area) : $0,2*(1,09+1,57+1,57)*2$ 1,69200 dvorní část fasády : + otvory 1. PP : $0,2*(0,84+2,0+2,0)*2$ 1,93600 $0,2*(0,8+1,0+1,0)$ 0,56000 $0,2*(1,0+0,6+0,6)$ 0,44000 $0,2*(0,7+2,0+2,0)$ 0,94000 $0,2*(1,1+2,15+2,15)$ 1,08000 + otvory 1. NP : $0,2*(1,26+1,7+1,7)$ 0,93200 + otvory 2. NP : $0,2*(0,39+1,05+1,05)*3$ 1,49400 $0,2*(0,88+2,1+2,1)$ 1,01600 + otvory 3. NP : $0,2*(0,54+0,6+0,6)$ 0,34800 $0,2*(0,39+1,05+1,05)*2$ 0,99600 $0,2*(0,89+1,05+1,05)$ 0,59800	m2	12,03200		0,00	801-1	RTS 21/ I
98	622391001R00	Příplatek za montáž KZS na podhledu, bez dodávky materiálu Nanesení lepicího tmelu na izolační desky, nalepení desek, zajištění talířovými hmoždinkami (6 ks/m2), natažení stěrky, vtažení výztužné tkaniny (1,15 m2/m2), rohových lišt (0,14 m/m2), přehlazení stěrky, nanesení druhé vyrovnávací stěrky, kontaktní nátěr, tenkovrstvá omítka. Bez dodávky materiálu. skladba F5 : podhled paviače : 1,65*7,45 12,29250 podhled v garáži (area) : 23,3 23,30000	m2	35,59250		0,00	801-1	RTS 21/ I
99	622421146Rxx	Omítky vnější stěn vápenné nebo vápenocementové štukové, ze suché maltové směsi, složitost 5 ze suchých směsí pro sanační systémy : sanační podhoz tl. 4 mm, jádrová sanační omítka tl. 20 mm, jádrová sanační omítka tl. 20 mm, štuková sanační omítka tl. 2,5 mm sanační systém do výšky 2.500 mm od terénu	m2	114,01200		0,00	801-1	Vlastní

Položkový soupis prací a dodávek

S:	192_2020	Rekonstrukce BD Slavkovská 33, Bučovice
O:	SO 01_2	Bytový dům - nezpůsobilé výdaje
R:	D.1.1_B	Architektonicko - stavební řešení - nezpůsobilé

P.č.	Číslo položky	Název položky	MJ	Množství	Cena / MJ	Celkem	Ceník	Gen. soustava / platnost
		historická fasáda do ulice (část od nové vodorovné HI - podřezání zdiva po mezipodlažní římsu mezi 1- a 2. NP) : SV : 3,9*(30,3+0,1*5) + podokenní římsy horní povrch : 0,26*8 + podokenní římsy podhled : 0,1*1,45*8 - otvory : -1,1*1,8*8 -1,1*2,6*2 -1,4*2,6 - otvory : -0,55*0,35*8 + ostění : 0,1*(1,1+1,8+1,8)*8 0,65*(1,1+2,6+2,6)*2 0,65*(1,4+2,6+2,6) + ostění : 0,08*(0,55+0,35)*2*8						
				120,12000				
					2,08000			
					1,16000			
					-15,84000			
					-5,72000			
					-3,64000			
					-1,54000			
					3,76000			
					8,19000			
					4,29000			
					1,15200			
100	622421491R00	Doplňky zateplovacích systémů rohová lišta	m	60,92000			0,00	801-1 RTS 21/ I
		Kompletační prvky nad rámec obsahu položek zateplovacích systémů. fasáda do dvora - podokapní římsa : 12,1+6,3+7,2+6,3+10,6+0,3+0,3 niky na rizalitu : 0,59*2 1,09 0,84 0,89*5 stěna pavlače + pokoje nad garáží : 7,3+2,8+0,08+0,08						
				43,10000				
					1,18000			
					1,09000			
					0,84000			
					4,45000			
					10,26000			
101	622451131R00	Omičky vnější cementové stěn nebo štítů hladké stupeň složitosti I až II	m2	122,82900			0,00	801-1 RTS 21/ I
		vyrovnání podkladu pod nové skladby F2 a F3 - sokl nad a pod terénem : garáž + dvůr : 1,3*(11,35+6,29+6,7+6,29+11,1) JV - štít : 1,5*11,9 SV - ulice : 1,5*(30,2+0,1+0,1+0,1+0,1+0,1) komín - nadstřšní část : 1,3*(1,25+0,55)*2						
				54,24900				
					17,85000			
					46,05000			
					4,68000			

Položkový soupis prací a dodávek

S:	192_2020	Rekonstrukce BD Slavkovská 33, Bučovice
O:	SO 01_2	Bytový dům - nezpůsobilé výdaje
R:	D.1.1_B	Architektonicko - stavební řešení - nezpůsobilé

P.č.	Číslo položky	Název položky	MJ	Množství	Cena / MJ	Celkem	Ceník	Gen. soustava / platnost	
		-0,9*0,6*2				-1,08000			
		- otvory 1. NP : -1,25*1,68				-2,10000			
		-1,8*1,5				-2,70000			
		-0,45*1,05*2				-0,94500			
		-0,95*1,05				-0,99750			
		-0,4*0,75*2				-0,60000			
		-0,4*0,9				-0,36000			
		-0,9*2,03				-1,82700			
		-2,25*1,65*3				-11,13750			
		- otvory 2. NP : -1,65*2,15				-3,54750			
		-1,25*2,15*3				-8,06250			
		-0,45*1,05*3				-1,41750			
		-0,95*2,1				-1,99500			
		-1,6*2,15				-3,44000			
		-1,25*2,15*3				-8,06250			
		- otvory 3. NP : -0,6*0,5*2				-0,60000			
		-0,45*1,05*2				-0,94500			
		-0,95*1,05				-0,99750			
		stěna pavlače + pokoje nad grází : (7,3+2,8+0,08+0,08)*3,0				30,78000			
		- otvory : -3,0*2,0*2				-12,00000			
		-0,4*0,8				-0,32000			
105	622477363RT1	Oprava vnějších štukových omítek stěn s překrytím celé plochy štukem složitost fasády VI., množství opravované plochy 21 až 30 % navlhčení podkladu, cementový postřík a jádrová omítka na uvedeném procentu plochy fasády, penetrace a štuk přes celou plochu fasáda do ulice - od mezipodlažní římsy mezi 1. a 2. NP po střechu : SV : 6,0*(30,2+0,1*5) + mezipodlažní římsa (pohled + horní plocha) - mezi 1. a 2. NP : (0,1+0,1)*(29,7+0,1*7)	m2	240,76400			0,00	801-4	RTS 21/ I
						184,20000			
						6,08000			

Položkový soupis prací a dodávek

S:	192_2020	Rekonstrukce BD Slavkovská 33, Bučovice
O:	SO 01_2	Bytový dům - nezpůsobilé výdaje
R:	D.1.1_B	Architektonicko - stavební řešení - nezpůsobilé

P.č.	Číslo položky	Název položky	MJ	Množství	Cena / MJ	Celkem	Ceník	Gen. soustava / platnost
		+ podokenní římsa oken ve 2. NP (pohled + horní plocha) : $(0,1+0,1)*(29,7+0,1*7)$			6,08000			
		+ nadokenní římsy oken ve 2. NP (pohled + horní plocha) : $(0,1+0,1)*2,05*11$			4,51000			
		+ mezipodlažní římsa (pohled + horní plocha) - mezi 2. a půdou : $(0,1+0,1)*(29,7+0,1*7)$			6,08000			
		+ podstřešní římsa (pohled + horní plocha) : $(0,2+0,2)*(30,3+0,1*7)+0,5+0,5$			13,40000			
		+ nadstřešní část (area), 2 strany : 11,0*2			22,00000			
		0,5*0,8*2			0,80000			
		+ ostění u výklenků ("půdní okna") : $0,15*(1,38+0,8)*2*11$			7,19400			
		- otvory 2. NP : $-1,1*2,1*11$			-25,41000			
		+ ostění : $0,1*(1,1+2,1+2,1)*11$			5,83000			
		+ boční plochy ozdobných prvků - odhad : 10,0			10,00000			
106	622481211RT6	Vyztužení povrchových úprav vnějších stěn stěrkou s výztužnou sklotextilní tkaninou, s dodávkou sítě a stěrkového tmelu	m2	48,20400			0,00	801-1 RTS 21/ I
		nová skladba F2 - sokl nad terénem :						
		JV : 0,4*11,9			4,76000			
		SV : 0						
		garáž + dvůr : $0,4*(11,35+6,29+7,06+6,29+11,1)$			16,83600			
		komín - nadstřešní část : $1,3*(1,25+0,55)*2$			4,68000			
		níky na rizalitu : $0,2*(0,59+4,09)*2*2$			3,74400			
		$0,2*(1,09+5,14)*2$			2,49200			
		$0,2*(0,84+3,54)*2$			1,75200			
		$0,2*(0,89+3,76)*2*5$			9,30000			
		ukončení zateplováku u souseda : 0,2*11,6			2,32000			
		ukončení zateplováku u historické fasády : 0,2*11,6			2,32000			
107	622481291R00	Vyztužení povrchových úprav vnějších stěn montáž výztužné lišty rohové a dilatační- bez dodávky materiálu	m	82,52000			0,00	801-1 RTS 21/ I
		komín - nadstřešní část : 1,3*4			5,20000			
		níky na rizalitu : 4,09*2*2			16,36000			

Položkový soupis prací a dodávek

S:	192_2020	Rekonstrukce BD Slavkovská 33, Bučovice
O:	SO 01_2	Bytový dům - nezpůsobilé výdaje
R:	D.1.1_B	Architektonicko - stavební řešení - nezpůsobilé

P.č.	Číslo položky	Název položky	MJ	Množství	Cena / MJ	Celkem	Ceník	Gen. soustava / platnost
		5,14*2		10,28000				
		3,54*2		7,08000				
		3,76*2*5		37,60000				
		rohů budovy - sokl : 6,0		6,00000				
108	622904112R00	Očištění fasád tlakovou vodou, složitost fasády 1 - 2	m2	1 104,73100		0,00	801-1	RTS 21/ I
		Odkaz na mn. položky pořadí 89 : 53,19250		53,19250				
		Odkaz na mn. položky pořadí 99 : 114,01200		114,01200				
		Odkaz na mn. položky pořadí 101 : 122,82900		122,82900				
		Odkaz na mn. položky pořadí 104 : 573,93350		573,93350				
		Odkaz na mn. položky pořadí 105 : 240,76400		240,76400				
109	622904121R00	Očištění fasád ruční čišťení ocelovým kartáčem,	m2	118,14900		0,00	801-1	RTS 21/ I
		otlučení omítky pod nové skladby F2 a F3 - sokl nad a pod terémem :						
		garáž + dvůr : 1,3*(11,35+6,29+6,7+6,29+11,1)		54,24900				
		JV - štít : 1,5*11,9		17,85000				
		SV - ulice : 1,5*(30,2+0,1+0,1+0,1+0,1+0,1)		46,05000				
110	627452111RT3	Spárování maltou cementovou zapuštěné rovné zdi z cihel, spárovací maltou	m2	98,28720		0,00	801-1	RTS 21/ I
		1.PP režné zdivo :						
		009 : 4,22*1,5*2		12,66000				
		-1*1,5		-1,50000				
		2,3*2,4*2		11,04000				
		010-011 : 9,5*0,65*2		12,35000				
		8,5*2		17,00000				
		12,3*0,65*2		15,99000				
		014 : 8,5*2		17,00000				
		015 : (2,05+1,11)*2*2,46		15,54720				
		-0,9*2		-1,80000				

Položkový soupis prací a dodávek

S:	192_2020	Rekonstrukce BD Slavkovská 33, Bučovice
O:	SO 01_2	Bytový dům - nezpůsobilé výdaje
R:	D.1.1_B	Architektonicko - stavební řešení - nezpůsobilé

P.č.	Číslo položky	Název položky	MJ	Množství	Cena / MJ	Celkem	Ceník	Gen. soustava / platnost
111	627452141RT3	Spárování maltou cementovou zapuštěné rovné kleneb z cihel, spárovací maltou	m2	167,83150		0,00	801-1	RTS 21/ I
		1.PP :						
		009 : 4,23*4,05		17,13150				
		010-011 : 9,5*6,8		64,60000				
		014 : 12,3*6,8		83,64000				
		015 : 2,05*1,2		2,46000				
112	62200001	Vázy umístěné na fasádě - kopie původních (památk.), D+M+přesun	ks	2,00000		0,00		Vlastní
113	55392740.AR	lišta rohová; s integrovanou síťovinou; materiál Al	m	90,77200		0,00	SPCM	RTS 21/ I
		Odkaz na mn. položky pořadí 107 : 82.52000		82,52000				
		Koeficient profez: 0,1		8,25200				
Díl: 63		Podlahy a podlahové konstrukce				0,00		
114	631313621R00	Mazanina z betonu prostého tl. přes 80 do 120 mm třídy C 20/25, (z kameniva) hlazená dřevěným hladítkem	m3	3,09000		0,00	801-1	RTS 21/ I
		Včetně vytvoření dilatačních spár, bez zaplnění.						
		1.PP skl. P4 včetně zalití tvarovek odv. podlahy :						
		005 : 20,6*0,15		3,09000				
115	631312141R00	Doplnění mazanin betonem prostým rýh v dosavadních mazaninách	m3	0,80000		0,00	801-4	RTS 21/ I
		prostým betonem (s dodáním hmot) bez potěru,						
		prostor v garáži - pro zatažení izolace pod terén : 1,0*4,0*0,2		0,80000				
116	631319173R00	Příplatek za stržení povrchu tloušťka mazaniny od 80 mm do 120 mm	m3	3,09000		0,00	801-1	RTS 21/ I
		spodní vrstvy mazaniny latí před vložením výztuže nebo pletiva pro tloušťku obou vrstev mazaniny						
		Odkaz na mn. položky pořadí 114 : 3,09000		3,09000				
117	631361921RT5	Výztuž mazanin z betonů a z lehkých betonů ze svařovaných sítí průměr drátu 6 mm, velikost oka 150/150 mm	t	1,11094		0,00	801-1	RTS 21/ I
		včetně distančních prvků						
		1.NP skl P7,8,9,10,11 :						
		101 : 3,89*1,2*3,03/1000		0,01414				

Položkový soupis prací a dodávek

S:	192_2020	Rekonstrukce BD Slavkovská 33, Bučovice
O:	SO 01_2	Bytový dům - nezpůsobilé výdaje
R:	D.1.1_B	Architektonicko - stavební řešení - nezpůsobilé

P.č.	Číslo položky	Název položky	MJ	Množství	Cena / MJ	Celkem	Ceník	Gen. soustava / platnost
		102 : 18,23*1,2*3,03/1000			0,06628			
		103 : 19,02*1,2*3,03/1000			0,06916			
		104 : 10,34*1,2*3,03/1000			0,03760			
		108 : 3,77*1,2*3,03/1000			0,01371			
		109 : 2,57*1,2*3,03/1000			0,00934			
		111 : 117,69*1,2*3,03/1000			0,42792			
		112 : 11,5*1,2*3,03/1000			0,04181			
		113 : 60,49*1,2*3,03/1000			0,21994			
		114 : 12,51*1,2*3,03/1000			0,04549			
		115 : 3,9*1,2*3,03/1000			0,01418			
		116 : 5,19*1,2*3,03/1000			0,01887			
		117 : 4,09*1,2*3,03/1000			0,01487			
		118 : 5,32*1,2*3,03/1000			0,01934			
		119 : 2,66*1,2*3,03/1000			0,00967			
		120 : 3,77*1,2*3,03/1000			0,01371			
		1.PP skl. P4 :						
		005 : 20,6*1,2*3,03/1000			0,07490			
118	632244911xxx	Mazanina betonová ze suché směsi tloušťky přes 120 do 240 mm Dlažba z cihel dl. 290 mm, naplocho	m2	125,49000			0,00	801-1 Vlastní
		1.PP skl. P2 :						
		002 : 3,2			3,20000			
		003 : 6,61			6,61000			
		008 : 14,17			14,17000			
		009 : 10,99			10,99000			
		010 : 14,88			14,88000			
		012 : 2,57			2,57000			
		013 : 6,41			6,41000			

Položkový soupis prací a dodávek

S:	192_2020	Rekonstrukce BD Slavkovská 33, Bučovice
O:	SO 01_2	Bytový dům - nezpůsobilé výdaje
R:	D.1.1_B	Architektonicko - stavební řešení - nezpůsobilé

P.č.	Číslo položky	Název položky	MJ	Množství	Cena / MJ	Celkem	Ceník	Gen. soustava / platnost
		014 : 56,3		56,30000				
		015 : 2,28		2,28000				
		016 : 8,08		8,08000				
119	632244912xxx	Mazanina betonová ze suché směsi tloušťky přes 120 do 240 mm uložená naplocho, bez dodávky cihel	m2	15,00000		0,00	801-1	Vlastní
		půda dle statiky výměna záklopu pozn. z1 : 15		15,00000				
120	631571010R00	Násyp pod podlahy z kameniva bez dodávky materiálu bez určení tloušťky	m3	2,25000		0,00	801-1	RTS 21/ I
		pod mazaniny a dlažby, popř. na plochých střeších, vodorovný nebo ve spádu, s udusáním a urovnáním povrchu, půda dle statiky výměna záklopu pozn. z1 : 15*0,15		2,25000				
121	632244911R00	Dlažba z cihel pálených plných z cihel délky 290 mm do vrstvy písku se zalitím spár na celou výšku cementovou maltou pro spárování uložená naplocho	m2	50,00000		0,00	801-1	RTS 21/ I
		vnitřní nebo vnější, vodorovná nebo ve spádu, do 15° od vodorovné roviny, bez spárování, s provedením případného rigolu oprava poškozených a povolených kusů skl P17 (odhad) : 50		50,00000				
122	632415106RU1	Potěr ze suchých směsí cementový pro průmyslové podlahy finální, tloušťky 6 mm, včetně penetrace	m2	55,95000		0,00	801-1	RTS 21/ I
		s rozprostřením a uhlazením						
		1.PP skl. P3 :						
		006 : 18,95		18,95000				
		017 : 24,74		24,74000				
		018 : 12,26		12,26000				
123	632443221R00	Potěr litý cementový pevnost v tlaku 25 MPa, pokládaná plocha do 500 m2, tloušťky 50 mm	m2	284,94000		0,00	801-1	RTS 21/ I
		dovoz směsí, doprava pomocí šnekového čerpadla, lití hadicí na plochu, srovnání latí do roviny						
		1.NP skl P7,8,9,10,11 :						
		101 : 3,89		3,89000				
		102 : 18,23		18,23000				
		103 : 19,02		19,02000				

Položkový soupis prací a dodávek

S:	192_2020	Rekonstrukce BD Slavkovská 33, Bučovice
O:	SO 01_2	Bytový dům - nezpůsobilé výdaje
R:	D.1.1_B	Architektonicko - stavební řešení - nezpůsobilé

P.č.	Číslo položky	Název položky	MJ	Množství	Cena / MJ	Celkem	Ceník	Gen. soustava / platnost
		104 : 10,34		10,34000				
		108 : 3,77		3,77000				
		109 : 2,57		2,57000				
		111 : 117,69		117,69000				
		112 : 11,5		11,50000				
		113 : 60,49		60,49000				
		114 : 12,51		12,51000				
		115 : 3,9		3,90000				
		116 : 5,19		5,19000				
		117 : 4,09		4,09000				
		118 : 5,32		5,32000				
		119 : 2,66		2,66000				
		120 : 3,77		3,77000				
124	632443222R00	Potěr litý cementový pevnost v tlaku 25 MPa, pokládaná plocha do 500 m2, příplatek za každých 5 mm tloušťky	m2	569,88000			0,00	801-1 RTS 21/ I
		dovoz směsi, doprava pomocí šnekového čerpadla, lití hadicí na plochu, srovnání latí do roviny						
		1.NP skl P7,8,9,10,11 celkem 60mm :						
		101 : 3,89		3,89000				
		102 : 18,23		18,23000				
		103 : 19,02		19,02000				
		104 : 10,34		10,34000				
		108 : 3,77		3,77000				
		109 : 2,57		2,57000				
		111 : 117,69		117,69000				
		112 : 11,5		11,50000				
		113 : 60,49		60,49000				
		114 : 12,51		12,51000				

Položkový soupis prací a dodávek

S:	192_2020	Rekonstrukce BD Slavkovská 33, Bučovice
O:	SO 01_2	Bytový dům - nezpůsobilé výdaje
R:	D.1.1_B	Architektonicko - stavební řešení - nezpůsobilé

P.č.	Číslo položky	Název položky	MJ	Množství	Cena / MJ	Celkem	Ceník	Gen. soustava / platnost
		115 : 3,9			3,90000			
		116 : 5,19			5,19000			
		117 : 4,09			4,09000			
		118 : 5,32			5,32000			
		119 : 2,66			2,66000			
		120 : 3,77			3,77000			
		Koeficient : 1			284,94000			
125	632451024R00	Vyrovňovací potěr z cementové malty v pásu o průměrné (střední) tloušťce od 40 do 50 mm	m2	0,66000		0,00	801-1	RTS 21/ I
		na zdivu jako podklad např. pod izolaci, na parapetech z prefabrikovaných dílců, pod oplechování apod., vodorovný nebo ve spádu do 15°, hlazený dřevěným hladítkem, podbetonování sklepních oken do ulice (výška okna měněna z 350 na 300 mm) : 0,55*0,15*8		0,66000				
126	639561111R00	Obrubník pro okapový chodník výšky 200 mm, šedý	m	19,70000		0,00	801-1	RTS 21/ I
		se zřízením lože z betonu prostého tl. 5 až 10 cm. Včetně dodávky obrubníku. okapový chodník : štitová stěna : 0,6+11,9 dvůr : 6,6+0,6		12,50000 7,20000				
127	900 RT1	HZS, Práce v tarifní třídě 4 (např. tesař)	h	35,00000		0,00	Prav.M	RTS 21/ I
		dle projektu "sanace vlhkého zdiva" : propojení odvětrávané podlahy : 35,0		35,00000				
128	596108685R	cihla pálená plná š = 140 mm; l = 290,0 mm; h = 65,0 mm; pevnost v tlaku 25,0 MPa	kus	50,00000		0,00	SPCM	RTS 21/ I
		doplnění cihelné dlažby : 50		50,00000				
Díl: 64		Výplně otvorů				0,00		
129	642942214R00	Osazení zárubní dveřních ocelových do sádkartonové příčky	kus	6,00000		0,00	801-1	RTS 21/ I
		tloušťky 150 mm šířky 700 mm, bez dodávky zárubně Včetně kotvení rámu do zdiva a plati pro jakýkoliv způsob provádění (např. bodovým přivařením k obnažené výztuži, uklinováním, zalitím pracen apod.).		4,00000				
		D/05 : 4		4,00000				

Položkový soupis prací a dodávek

S:	192_2020	Rekonstrukce BD Slavkovská 33, Bučovice
O:	SO 01_2	Bytový dům - nezpůsobilé výdaje
R:	D.1.1_B	Architektonicko - stavební řešení - nezpůsobilé

P.č.	Číslo položky	Název položky	MJ	Množství	Cena / MJ	Celkem	Ceník	Gen. soustava / platnost
		D/06 : 2		2,00000				
130	642945121R00	Osazení ocelových zárubní protipožárních jednokřídlových, zazděním, nebo zalitím betonovou záhlívkou a protiplýnových dveří bez nebo včetně dveřních křídel do vynechaného otvoru, s obetonováním , včetně manipulační dopravy, kotvení zárubně do zdiva např. s uklínováním, s případným přivařením k obnažené výztuži, se zalitím, resp. zabetonováním, včetně bednění. D/07 : 1 D/14 : 1	kus	2,00000		0,00	801-1	RTS 21/ I
131	5533300016R	zárubeň kovová s těsněním; pro klasické zdění; š profilu 95 mm; š průchodu 700 mm; h průchodu 1 970 mm; L, P; závěsy stavitelné; požární odolnost D/07 : 1 D/14 : 1	kus	1,00000		0,00	SPCM	RTS 21/ I
132	5533300426R	zárubeň kovová s těsněním; pro klasické zdění; š profilu 160 mm; š průchodu 800 mm; h průchodu 1 970 mm; L, P; závěsy stavitelné; požární odolnost D/14 : 1	kus	1,00000		0,00	SPCM	RTS 21/ I
133	5533302316R	zárubeň kovová s těsněním; pro sádrokarton; ústí 150 mm; š průchodu 700 mm; h průchodu 1 970 mm; L, P; závěsy stavitelné D/05 : 4	kus	4,00000		0,00	SPCM	RTS 21/ I
134	5533302326R	zárubeň kovová s těsněním; pro sádrokarton; ústí 150 mm; š průchodu 800 mm; h průchodu 1 970 mm; L, P; závěsy stavitelné D/06 : 2	kus	2,00000		0,00	SPCM	RTS 21/ I
Díl: 8	Trubní vedení					0,00		
135	871318111R00	Kladení drenážního potrubí z plastických hmot drenáž podél základů - dvůr bez garáže : 10,8+6,3+7,6+6,3+10,5	m	41,50000		0,00		RTS 21/ I
136	894432111R00	Osazení plastových šachet revizních průměr 315 mm drenáž podél základů : 6	kus	6,00000		0,00	827-1	RTS 21/ I
137	899101111R00	Osazení poklopů litinových a ocelových o hmotnost jednotlivě do 50 kg Odkaz na mn. položky pořadí 136 : 6,00000	kus	6,00000		0,00	827-1	RTS 21/ I
138	212759010	Napojení drenážního systému na stávající vpustě projekt "sanace vlhkého zdiva" : 1	ks	1,00000		0,00		Vlastní
139	28611225.AR	trubka plastová drenážní PVC; ohebná; perforovaná po celém obvodu; DN 160,0 mm	m	43,57500		0,00	SPCM	RTS 21/ I

Položkový soupis prací a dodávek

S:	192_2020	Rekonstrukce BD Slavkovská 33, Bučovice
O:	SO 01_2	Bytový dům - nezpůsobilé výdaje
R:	D.1.1_B	Architektonicko - stavební řešení - nezpůsobilé

P.č.	Číslo položky	Název položky	MJ	Množství	Cena / MJ	Celkem	Ceník	Gen. soustava / platnost
		Odkaz na mn. položky pořadí 135 : 41,50000				41,50000		
		Koeficient průřez: 0,05				2,07500		
140	28697103.AR	trubka plastová kanalizační PVC-U; korugovaná; D = 353,0 mm; l = 1250,0 mm	kus	6,00000		0,00	SPCM	RTS 21/ I
		Odkaz na mn. položky pořadí 136 : 6,00000				6,00000		
141	2869710x	Dno šachtové 315/150	kus	6,00000		0,00		Vlastní
		Odkaz na mn. položky pořadí 136 : 6,00000				6,00000		
142	55241700R	poklop kanalizační do šachtové roury; DN šachty 315 mm; litinový; únosnost 1 500 kg	kus	6,00000		0,00	SPCM	RTS 21/ I
		Odkaz na mn. položky pořadí 136 : 6,00000				6,00000		
Díl: 94		Lešení a stavební výtahy				0,00		
143	941941032R00	Montáž lešení lehkého pracovního řadového s podlahami šířky od 0,80 do 1,00 m, výšky přes 10 do 30 m	m2	996,00000		0,00	800-3	RTS 21/ I
		včetně kotvení						
		Včetně kotvení lešení.						
		uliční fasáda : 32,0*10,0+8,0*2		336,00000				
		štitová stěna : 12,0*10,0+12,0*6,0/2		156,00000				
		dvorní fasáda : 12,0*(12,0+6,0+8,0+6,0)		384,00000				
		na střeše pavlače : 6,0*12,0		72,00000				
		kolem pavlače : 6,0*(6,0+2,0)		48,00000				
144	941941192R00	Montáž lešení lehkého pracovního řadového s podlahami příplatek za každý další i započatý měsíc použití lešení šířky šířky od 0,80 do 1,00 m a výšky přes 10 do 30 m	m2	2 988,00000		0,00	800-3	RTS 21/ I
		včetně kotvení						
		Odkaz na mn. položky pořadí 143 : 996,00000				996,00000		
		Koeficient celkem 3 měsíce: 2				1 992,00000		
145	941941832R00	Demontáž lešení lehkého řadového s podlahami šířky od 0,8 do 1 m, výšky přes 10 do 30 m	m2	996,00000		0,00	800-3	RTS 21/ I
		Odkaz na mn. položky pořadí 143 : 996,00000				996,00000		
146	941955001R00	Lešení lehké pracovní pomocné pomocné, o výšce lešeňové podlahy do 1,2 m	m2	39,00000		0,00	800-3	RTS 21/ I

Položkový soupis prací a dodávek

S:	192_2020	Rekonstrukce BD Slavkovská 33, Bučovice
O:	SO 01_2	Bytový dům - nezpůsobilé výdaje
R:	D.1.1_B	Architektonicko - stavební řešení - nezpůsobilé

P.č.	Číslo položky	Název položky	MJ	Množství	Cena / MJ	Celkem	Ceník	Gen. soustava / platnost
		pro zateplení podhledu paviče : 2,0*7,5			15,00000			
		pro zateplení podhledu podhled v garáži : 24,0			24,00000			
147	941955002R00	Lešení lehké pracovní pomocné pomocné, o výšce lešeňové podlahy přes 1,2 do 1,9 m	m2	579,32000		0,00	800-3	RTS 21/ I
		1.PP :						
		001 : 28,69			28,69000			
		002 : 3,2			3,20000			
		003 : 6,61			6,61000			
		004 : 2,83			2,83000			
		005 : 19,67			19,67000			
		006 : 18,95			18,95000			
		007 : 22,58			22,58000			
		008 : 14,17			14,17000			
		009 : 10,99			10,99000			
		010 : 14,88			14,88000			
		012 : 2,57			2,57000			
		013 : 6,41			6,41000			
		014 : 56,3			56,30000			
		015 : 2,28			2,28000			
		016 : 8,08			8,08000			
		017 : 24,74			24,74000			
		018 : 12,26			12,26000			
		1.NP :						
		101 : 3,89			3,89000			
		102 : 18,23			18,23000			
		103 : 19,02			19,02000			
		104 : 10,34			10,34000			
		105 : 13,92			13,92000			

Položkový soupis prací a dodávek

S:	192_2020	Rekonstrukce BD Slavkovská 33, Bučovice
O:	SO 01_2	Bytový dům - nezpůsobilé výdaje
R:	D.1.1_B	Architektonicko - stavební řešení - nezpůsobilé

P.č.	Číslo položky	Název položky	MJ	Množství	Cena / MJ	Celkem	Ceník	Gen. soustava / platnost
		106 : 10,4		10,40000				
		108 : 3,77		3,77000				
		109 : 2,57		2,57000				
		111 : 117,69		117,69000				
		112 : 11,5		11,50000				
		113 : 60,49		60,49000				
		114 : 12,51		12,51000				
		115 : 3,9		3,90000				
		116 : 5,19		5,19000				
		117 : 4,09		4,09000				
		118 : 5,32		5,32000				
		119 : 2,66		2,66000				
		120 : 3,77		3,77000				
		3.NP :						
		301 : 8,56		8,56000				
		302 : 6,29		6,29000				
148	941955004R00	Lešení lehké pracovní pomocné pomocné, o výšce lešeňové podlahy přes 2,5 do 3,5 m kolem komínu - omitnutí nadstřešní části - půda : 1,0*(3,0+1,0)*2	m2	8,00000		0,00	800-3	RTS 21/ I
				8,00000				
149	944944011R00	Montáž ochranné sítě z umělých vláken Odkaz na mn. položky pořadí 143 : 996,00000	m2	996,00000		0,00	800-3	RTS 21/ I
				996,00000				
150	944944031R00	Montáž ochranné sítě příplatek k ceně za každý další i započatý měsíc použití ochranných sítí z umělých vláken Odkaz na mn. položky pořadí 144 : 2988,00000	m2	2 988,00000		0,00	800-3	RTS 21/ I
				2 988,00000				
151	944944081R00	Demontáž ochranné sítě z umělých vláken Odkaz na mn. položky pořadí 149 : 996,00000	m2	996,00000		0,00	800-3	RTS 21/ I
				996,00000				
152	944945013R00	Montáž zachytné stříšky šířky přes 2 m ulice : 32,0	m	32,00000		0,00	800-3	RTS 21/ I
				32,00000				

Položkový soupis prací a dodávek

S:	192_2020	Rekonstrukce BD Slavkovská 33, Bučovice
O:	SO 01_2	Bytový dům - nezpůsobilé výdaje
R:	D.1.1_B	Architektonicko - stavební řešení - nezpůsobilé

P.č.	Číslo položky	Název položky	MJ	Množství	Cena / MJ	Celkem	Ceník	Gen. soustava / platnost
153	944945193R00	Montáž záchytné stříšky příplatek k ceně za každý další i započatý měsíc použití záchytné stříšky šířky přes 2 m	m	96,00000		0,00	800-3	RTS 21/ I

Odkaz na mn. položky pořadí 152 : 32,00000

32,00000

Koeficient celkem 3 měsíce: 2

64,00000

154	944945813R00	Demontáž záchytné stříšky šířky přes 2 m zřizované současně s lehkým nebo těžkým lešením, Odkaz na mn. položky pořadí 152 : 32,00000	m	32,00000		0,00	800-3	RTS 21/ I
-----	--------------	--	---	----------	--	------	-------	-----------

32,00000

Díl: 95		Dokončovací konstrukce na pozemních stavbách	0,00					
155	952901111R00	Vyčištění budov a ostatních objektů budov bytové nebo občanské výstavby - zametení a umytí podlah, dlažeb, obkladů, schodů v místnostech, chodbách a schodištích, vyčištění a umytí oken, dveří s rámy, zárubněmi, umytí a vyčištění jiných zasklených a natíraných ploch a zařizovacích předmětů před předáním do užívání světlá výška podlaží do 4 m	m2	605,14000		0,00	801-1	RTS 21/ I

1.PP :

001 : 28,69

28,69000

002 : 3,2

3,20000

003 : 6,61

6,61000

004 : 2,83

2,83000

005 : 19,67

19,67000

006 : 18,95

18,95000

007 : 22,58

22,58000

008 : 14,17

14,17000

009 : 10,99

10,99000

010 : 14,88

14,88000

011a : 5,61

5,61000

011b : 3,68

3,68000

011c : 4,35

4,35000

011d : 4,4

4,40000

Položkový soupis prací a dodávek

S:	192_2020	Rekonstrukce BD Slavkovská 33, Bučovice
O:	SO 01_2	Bytový dům - nezpůsobilé výdaje
R:	D.1.1_B	Architektonicko - stavební řešení - nezpůsobilé

P.č.	Číslo položky	Název položky	MJ	Množství	Cena / MJ	Celkem	Ceník	Gen. soustava / platnost
		011e : 7,78				7,78000		
		012 : 2,57				2,57000		
		013 : 6,41				6,41000		
		014 : 56,3				56,30000		
		015 : 2,28				2,28000		
		016 : 8,08				8,08000		
		017 : 24,74				24,74000		
		018 : 12,26				12,26000		
		1.NP :						
		101 : 3,89				3,89000		
		102 : 18,23				18,23000		
		103 : 19,02				19,02000		
		104 : 10,34				10,34000		
		105 : 13,92				13,92000		
		106 : 10,4				10,40000		
		108 : 3,77				3,77000		
		109 : 2,57				2,57000		
		111 : 117,69				117,69000		
		112 : 11,5				11,50000		
		113 : 60,49				60,49000		
		114 : 12,51				12,51000		
		115 : 3,9				3,90000		
		116 : 5,19				5,19000		
		117 : 4,09				4,09000		
		118 : 5,32				5,32000		
		119 : 2,66				2,66000		
		120 : 3,77				3,77000		

Položkový soupis prací a dodávek

S:	192_2020	Rekonstrukce BD Slavkovská 33, Bučovice
O:	SO 01_2	Bytový dům - nezpůsobilé výdaje
R:	D.1.1_B	Architektonicko - stavební řešení - nezpůsobilé

P.č.	Číslo položky	Název položky	MJ	Množství	Cena / MJ	Celkem	Ceník	Gen. soustava / platnost
		3.NP :						
		301 : 8,56			8,56000			
		302 : 6,29			6,29000			
156	953941312R00	Osazení předmětů na hmoždinky osazení hasicího přístroje	kus	14,00000		0,00	801-1	RTS 21/ I
		Odkaz na mn. položky pořadí 157 : 11,00000			11,00000			
		Odkaz na mn. položky pořadí 158 : 3,00000			3,00000			
157	44984114x	Přístroj hasicí práškový, hasicí schopnost 21A	kus	11,00000		0,00		Vlastní
		dle PBR :						
		u domovního rozvaděče : 1			1,00000			
		chodby 1. a 2. NP : 1+1			2,00000			
		PÚ P1.05 : 2			2,00000			
		PÚ P1.06 : 2			2,00000			
		galerie : 2			2,00000			
		klub pro mládež : 2			2,00000			
158	44984142x	Přístroj hasicí CO2, hasicí schopnost 55B	kus	3,00000		0,00		Vlastní
		u výtahu 1. NP : 1			1,00000			
		strojovna výtahu : 1			1,00000			
		kotelna : 1			1,00000			
Díl: 96		Bourání konstrukcí				0,00		
159	289902211R00	Otlučení omítek nebo odsekání vrstev betonu otlučení nebo odsekání omítek, líc kleneb,	m2	247,06380		0,00	800-2	RTS 21/ I
		Včetně:						
		- otlučení staré malty ze zdiva a vyčištění spár,						
		- odstranění zbytků malty z líce zdiva ocelovým kartáčem,						
		- shrabání a smetení otlučené suti.						
		005 : 19,67*1,2			23,60400			
		008 : 4,58*4,2			19,23600			
		009 : 4,234*4,2			17,78280			

Položkový soupis prací a dodávek

S:	192_2020	Rekonstrukce BD Slavkovská 33, Bučovice
O:	SO 01_2	Bytový dům - nezpůsobilé výdaje
R:	D.1.1_B	Architektonicko - stavební řešení - nezpůsobilé

P.č.	Číslo položky	Název položky	MJ	Množství	Cena / MJ	Celkem	Ceník	Gen. soustava / platnost
		010 : 9,5*7,5		71,25000				
		011 : 1,35*4,2		5,67000				
		012 : 3,38*4,2		14,19600				
		013 : 12,3*7,5		92,25000				
		014 : 1,5*2,05		3,07500				
160	961044111R00	Bourání základů z betonu prostého nebo vybourání otvorů průřezové plochy přes 4 m2 v základech, 1..PP :	m3	3,18760		0,00	801-3	RTS 21/ I
		005 přisekání základu při obvodu : (4,56+4,3)*0,2*1,1		1,94920				
		010 sokl : 0,9*1,84*0,4		0,66240				
		0,9*1,6*0,4		0,57600				
161	961055111R00	Bourání základů železobetonových nebo vybourání otvorů průřezové plochy přes 4 m2 v základech sokl ve dvoře zídky u schodišť schod. stupně : 2	m3	2,00000		0,00	801-3	RTS 21/ I
				2,00000				
162	962031113R00	Bourání příček z cihel pálených plných, tloušťky 65 mm nebo vybourání otvorů průřezové plochy přes 4 m2 v příčkách, včetně pomocného lešení o výšce podlahy do 1900 mm a pro zatížení do 1,5 kPa (150 kg/m2), 1..NP :	m2	37,51200		0,00	801-3	RTS 21/ I
		104/105 (area) : 5		5,00000				
		-0,6*2		-1,20000				
		106/107 (area) : 5		5,00000				
		107/108 (area) : 5		5,00000				
		-0,6*2		-1,20000				
		110-111 : (1,7+1,34+0,8+1,34)*3,2		16,57600				
		-0,7*2*2		-2,80000				
		109 : (0,25+1,43)*3,2		5,37600				
		(0,55+1)*3,2		4,96000				

Položkový soupis prací a dodávek

S:	192_2020	Rekonstrukce BD Slavkovská 33, Bučovice
O:	SO 01_2	Bytový dům - nezpůsobilé výdaje
R:	D.1.1_B	Architektonicko - stavební řešení - nezpůsobilé

P.č.	Číslo položky	Název položky	MJ	Množství	Cena / MJ	Celkem	Ceník	Gen. soustava / platnost
		-0,7*2			-1,40000			
		102/114 : 1,1*2			2,20000			
163	962031116R00	Bourání přiček z cihel pálených plných, tloušťky 140 mm nebo vybourání otvorů průřezové plochy přes 4 m2 v přičkách, včetně pomocného lešení o výšce podlahy do 1900 mm a pro zatížení do 1,5 kPa (150 kg/m2), 1.PP : 009/010 (area) : 5,6 -1*2 1.NP : 109/112 : 4,88*3,2 113/114 : 4,88*3,2 -1,05*2,05	m2	32,67950		0,00	801-3	RTS 21/ I
					5,60000			
					-2,00000			
					15,61600			
					15,61600			
					-2,15250			
164	962032231R00	Bourání zdiva nadzákladového z cihel pálených nebo vápenopískových, na maltu vápenou nebo vápenocementovou nebo vybourání otvorů průřezové plochy přes 4 m2 ve zdivu nadzákladovém, včetně pomocného lešení o výšce podlahy do 1900 mm a pro zatížení do 1,5 kPa (150 kg/m2) 1.PP : 003/004 (area) : 4,7*0,3 004 : 0,26*2,33*0,33 1.NP : 109 : 2,28*3,2*0,35 -1,1*2,55*0,35 110/111 : (0,23+0,9+1,5+2,8+4)*3,2*0,3 -0,8*2*0,3 (1,33+3,05)*3,2-0,4 109/112 : 1,93*3,2*0,25 0,83*3,2*0,55 113/114 : 5,4*3,2*0,55	m3	39,03936		0,00	801-3	RTS 21/ I
					1,41000			
					0,19991			
					2,55360			
					-0,98175			
					9,05280			
					-0,48000			
					13,61600			
					1,54400			
					1,46080			
					9,50400			

Položkový soupis prací a dodávek

S:	192_2020	Rekonstrukce BD Slavkovská 33, Bučovice
O:	SO 01_2	Bytový dům - nezpůsobilé výdaje
R:	D.1.1_B	Architektonicko - stavební řešení - nezpůsobilé

P.č.	Číslo položky	Název položky	MJ	Množství	Cena / MJ	Celkem	Ceník	Gen. soustava / platnost
		-1*2,1*0,4			-0,84000			
		nepředvídatelné bourací práce : 2			2,00000			
165	963031439R00	Bourání cihelných kleneb na jakoukoliv maltu vápenou nebo vápenocementovou, tloušťky do 450 mm	m2	8,19000		0,00	801-3	RTS 21/ I
		včetně pomocného lešení o výšce podlahy do 1900 mm a pro zatížení do 1,5 kPa (150 kg/m2),						
		strop nad 004 : 1,5*1,82			2,73000			
		strop nad 108 : 1,5*1,82			2,73000			
		strop nad 106 : 1,5*1,82			2,73000			
166	963042819R00	Bourání jakýchkoliv betonových schodiškových stupňů zhotovených na místě	m	5,00000		0,00	801-3	RTS 21/ I
		schody u vstupu z ulice : 1,1*2			2,20000			
		1,4*2			2,80000			
167	963053936R00	Bourání železobetonových schodiškových ramen samonosných	m2	4,05900		0,00	801-3	RTS 21/ I
		venkovní schodiště : (3,29+0,4)*1,1			4,05900			
168	964073441R00	Vybourání válcovaných nosníků uložených ve zdivu cihelném, délky do 8 m, hmotnosti do 55 kg/m	t	1,30312		0,00	801-3	RTS 21/ I
		včetně pomocného lešení o výšce podlahy do 1900 mm a pro zatížení do 1,5 kPa (150 kg/m2)						
		2.NP mezistrop skl. SP12 : 10,4*17,9/1000*7			1,30312			
169	965031131R00	Bourání podlah z cihel kladených na plocho, plochy přes 1 m2	m2	159,11000		0,00	801-3	RTS 21/ I
		bez podkladního lože, s jakoukoliv výplní spár,						
		1. PP SP1 cihly budou znovu použity :						
		002 : 3,51			3,51000			
		003 : 3,46			3,46000			
		004 : 6,22			6,22000			
		008 : 14,17			14,17000			
		009 : 12,28			12,28000			
		010 : 45,0			45,00000			
		011 : 2,57			2,57000			
		012 : 6,41			6,41000			

Položkový soupis prací a dodávek

S:	192_2020	Rekonstrukce BD Slavkovská 33, Bučovice
O:	SO 01_2	Bytový dům - nezpůsobilé výdaje
R:	D.1.1_B	Architektonicko - stavební řešení - nezpůsobilé

P.č.	Číslo položky	Název položky	MJ	Množství	Cena / MJ	Celkem	Ceník	Gen. soustava / platnost
		013 : 55,65		55,65000				
		014 : 2,28		2,28000				
		015 : 7,56		7,56000				
170	965031131R00	Bourání podlah z cihel kladených na plochu, plochy přes 1 m2 bez podkladního lože, s jakoukoliv výplní spár, oprava poškozených a povolených kusů skl P17 (odhad) : 50 dle statiky výměna záklopu pozn. z1 : 15	m2	65,00000		0,00	801-3	RTS 21/ I
				50,00000				
				15,00000				
171	965042141R00	Bourání podkladů pod dlažby nebo litých celistvých dlažeb a mazanin betonových nebo z litého asfaltu, tloušťky do 100 mm, plochy přes 4 m2 1.NP skl. SP6,7,8,9 :	m3	20,89695		0,00	801-3	RTS 21/ I
		101 : 3,88*0,08		0,31040				
		102 : 27,11*0,08		2,16880				
		104 : 2,33*0,08		0,18640				
		105 : 1,28*0,08		0,10240				
		106 : 1,26*0,08		0,10080				
		107 : 1,44*0,08		0,11520				
		108 : 2,62*0,08		0,20960				
		109 : 93,12*0,08		7,44960				
		110 : 3,73*0,08		0,29840				
		111 : 3,68*0,08		0,29440				
		112 : 18,48*0,065		1,20120				
		113 : 104,92*0,065		6,81980				
		114 : 25,23*0,065		1,63995				
172	965042141R00	Bourání podkladů pod dlažby nebo litých celistvých dlažeb a mazanin betonových nebo z litého asfaltu, tloušťky do 100 mm, plochy přes 4 m2 stávající okapový chodník - odkop kolem budovy :	m3	2,78600		0,00	801-3	RTS 21/ I
		JV : 0,6*11,9*0,1		0,71400				
		JZ (dvůr) : 0,6*(6,3+8,3+6,3+11,1)*0,1		1,92000				

Položkový soupis prací a dodávek

S:	192_2020	Rekonstrukce BD Slavkovská 33, Bučovice
O:	SO 01_2	Bytový dům - nezpůsobilé výdaje
R:	D.1.1_B	Architektonicko - stavební řešení - nezpůsobilé

P.č.	Číslo položky	Název položky	MJ	Množství	Cena / MJ	Celkem	Ceník	Gen. soustava / platnost
		obourání stávající krycí desky (hlavy) komínu : 1,9*0,8*0,1			0,15200			
173	965042241R00	Bourání podkladů pod dlažby nebo litých celistvých dlažeb a mazanin betonových nebo z litého asfaltu, tloušťky přes 100 mm, plochy přes 4 m2	m3	3,61200		0,00	801-3	RTS 21/ I
		prostor pod pavlačí : 2,0*7,03*0,2			2,81200			
		prostor v garáži - pro zatažení izolace pod terén : 1,0*4,0*0,2			0,80000			
174	965082923R00	Odstranění násypu pod podlahami a ochranného na střeších tloušťky do 100 mm, plochy přes 2 m2	m3	4,77330		0,00	801-3	RTS 21/ I
		1. PP SP1 - nános :						
		002 : 3,51*0,03			0,10530			
		003 : 3,46*0,03			0,10380			
		004 : 6,22*0,03			0,18660			
		008 : 14,17*0,03			0,42510			
		009 : 12,28*0,03			0,36840			
		010 : 45,0*0,03			1,35000			
		011 : 2,57*0,03			0,07710			
		012 : 6,41*0,03			0,19230			
		013 : 55,65*0,03			1,66950			
		014 : 2,28*0,03			0,06840			
		015 : 7,56*0,03			0,22680			
175	965082933R00	Odstranění násypu pod podlahami a ochranného na střeších tloušťky do 200 mm, plochy přes 2 m2	m3	73,73700		0,00	801-3	RTS 21/ I
		1. PP SP1, SP3 :						
		001 : 28,39*0,15			4,25850			
		002 : 3,51*0,15			0,52650			
		003 : 3,46*0,15			0,51900			
		004 : 6,22*0,15			0,93300			
		008 : 14,17*0,15			2,12550			
		009 : 12,28*0,15			1,84200			

Položkový soupis prací a dodávek

S:	192_2020	Rekonstrukce BD Slavkovská 33, Bučovice
O:	SO 01_2	Bytový dům - nezpůsobilé výdaje
R:	D.1.1_B	Architektonicko - stavební řešení - nezpůsobilé

P.č.	Číslo položky	Název položky	MJ	Množství	Cena / MJ	Celkem	Ceník	Gen. soustava / platnost
		010 : 45,0*0,15			6,75000			
		011 : 2,57*0,15			0,38550			
		012 : 6,41*0,15			0,96150			
		013 : 55,65*0,15			8,34750			
		014 : 2,28*0,15			0,34200			
		015 : 7,56*0,15			1,13400			
		1.NP skl.SP6,7,8,9 :						
		101 : 3,88*0,15			0,58200			
		102 : 27,11*0,15			4,06650			
		104 : 2,33*0,15			0,34950			
		105 : 1,28*0,15			0,19200			
		106 : 1,26*0,15			0,18900			
		107 : 1,44*0,15			0,21600			
		108 : 2,62*0,15			0,39300			
		109 : 93,12*0,15			13,96800			
		110 : 3,73*0,15			0,55950			
		111 : 3,68*0,15			0,55200			
		112 : 18,48*0,15			2,77200			
		113 : 104,92*0,15			15,73800			
		114 : 25,23*0,15			3,78450			
		půda dle statiky výměna záklopu pozn. z1 : 15*0,15			2,25000			
176	968061112R00	Vyvěšení nebo zavěšení dřevěných křídel oken, plochy do 1,5 m2	kus	89,00000			0,00	801-3 RTS 21/ I
		oken, dveří a vrat, s uložením a opětovným zavěšením po provedení stavebních změn,						
		štitová stěna : 2*2			4,00000			
		dvorní fasáda :						
		005 : 2			2,00000			
		006 : 2			2,00000			

Položkový soupis prací a dodávek

S:	192_2020	Rekonstrukce BD Slavkovská 33, Bučovice
O:	SO 01_2	Bytový dům - nezpůsobilé výdaje
R:	D.1.1_B	Architektonicko - stavební řešení - nezpůsobilé

P.č.	Číslo položky	Název položky	MJ	Množství	Cena / MJ	Celkem	Ceník	Gen. soustava / platnost
		004 : 2		2,00000				
		015 : 1		1,00000				
		016 : 2		2,00000				
		017 : 2		2,00000				
		113 : 3*2		6,00000				
		114 : 3*2+2*2		10,00000				
		105-107 : 1*2*3		6,00000				
		109+112 : 6*2*3		36,00000				
		115 : 8*2		16,00000				
177	968061112R00	Vyvěšení nebo zavěšení dřevěných křidel oken, plochy do 1,5 m2 oken, dveří a vrat, s uložení a opětovným zavěšením po provedení stavebních změn, repasovaná okna :	kus	18,00000		0,00	801-3	RTS 21/ I
		TO/05 : 8		8,00000				
		TO/06 : 8		8,00000				
		TO/10 : 2		2,00000				
178	968061125R00	Vyvěšení nebo zavěšení dřevěných křidel dveří, plochy do 2 m2 oken, dveří a vrat, s uložení a opětovným zavěšením po provedení stavebních změn,	kus	27,00000		0,00	801-3	RTS 21/ I
		1.PP : 9		9,00000				
		1.NP : 16		16,00000				
		3-NP : 2		2,00000				
179	968062244R00	Vybourání dřevěných rámu oken jednoduchých, plochy do 1 m2 včetně pomocného lešení o výšce podlahy do 1900 mm a pro zatížení do 1,5 kPa (150 kg/m2), dvorní fasáda :	m2	3,22000		0,00	801-3	RTS 21/ I
		005 : 0,8*1,0		0,80000				
		006 : 1,0*0,6		0,60000				
		004 : 0,4*0,4*2		0,32000				
		015 : 0,3*0,4		0,12000				

Položkový soupis prací a dodávek

S:	192_2020	Rekonstrukce BD Slavkovská 33, Bučovice
O:	SO 01_2	Bytový dům - nezpůsobilé výdaje
R:	D.1.1_B	Architektonicko - stavební řešení - nezpůsobilé

P.č.	Číslo položky	Název položky	MJ	Množství	Cena / MJ	Celkem	Ceník	Gen. soustava / platnost
		016+017 : 0,9*0,6*2			1,08000			
		303 : 0,6*0,5			0,30000			
180	968062246R00	Vybourání dřevěných rámu oken jednoduchých, plochy do 4 m2 včetně pomocného lešení o výšce podlahy do 1900 mm a pro zatížení do 1,5 kPa (150 kg/m2), štitová stěna : 1,5*1,5*2	m2	4,50000		0,00	801-3	RTS 21/ I
					4,50000			
181	968062247R00	Vybourání dřevěných rámu oken jednoduchých, plochy přes 4 m2 včetně pomocného lešení o výšce podlahy do 1900 mm a pro zatížení do 1,5 kPa (150 kg/m2), dvorní fasáda :	m2	12,00000		0,00	801-3	RTS 21/ I
		115 : 3,0*2,0*2			12,00000			
182	968062354R00	Vybourání dřevěných rámu oken dvojitých nebo zdvojených, plochy do 1 m2 včetně pomocného lešení o výšce podlahy do 1900 mm a pro zatížení do 1,5 kPa (150 kg/m2), dvorní fasáda :	m2	0,96000		0,00	801-3	RTS 21/ I
		105-107 : 0,4*0,75*2+0,4*0,9			0,96000			
183	968062355R00	Vybourání dřevěných rámu oken dvojitých nebo zdvojených, plochy do 2 m2 včetně pomocného lešení o výšce podlahy do 1900 mm a pro zatížení do 1,5 kPa (150 kg/m2), dvorní fasáda :	m2	1,70000		0,00	801-3	RTS 21/ I
		114 : 1,0*1,7			1,70000			
184	968062356R00	Vybourání dřevěných rámu oken dvojitých nebo zdvojených, plochy do 4 m2 včetně pomocného lešení o výšce podlahy do 1900 mm a pro zatížení do 1,5 kPa (150 kg/m2), dvorní fasáda :	m2	15,94950		0,00	801-3	RTS 21/ I
		113 : 1,2*1,76			2,11200			
		114 : 1,8*1,5			2,70000			
		109+112 : 2,25*1,65*3			11,13750			
185	968062747R00	Vybourání dřevěných rámu stěn plných, zesklených nebo výkladních, pevných nebo otevíravých, plochy přes 4 m2 včetně pomocného lešení o výšce podlahy do 1900 mm a pro zatížení do 1,5 kPa (150 kg/m2), 1. NP - uliční fasáda ("výklady") : 3,65*1,9*2	m2	27,10000		0,00	801-3	RTS 21/ I
					13,87000			

Položkový soupis prací a dodávek

S:	192_2020	Rekonstrukce BD Slavkovská 33, Bučovice
O:	SO 01_2	Bytový dům - nezpůsobilé výdaje
R:	D.1.1_B	Architektonicko - stavební řešení - nezpůsobilé

P.č.	Číslo položky	Název položky	MJ	Množství	Cena / MJ	Celkem	Ceník	Gen. soustava / platnost
		3,7*1,8			6,66000			
		3,65*1,8			6,57000			
186	968071112R00	Vyvěšení nebo zavěšení kovových křídel oken, plochy do 1,5 m2 s případným uložením a opětovným zavěšením po provedení stavebních změn, mříže na oknech : uliční fasáda : 8	kus	8,00000		0,00	801-3	RTS 21/ I
					8,00000			
187	968072244R00	Vybourání a vyjmutí kovových rámu a rolet rámu, včetně pomocného lešení o výšce podlahy do 1900 mm a pro zatížení do 1,5 kPa (150 kg/m2) okenních jednoduchých, plochy do 1 m2 mříže na oknech - odhad 12 kg / m2 : uliční fasáda : 0,55*0,35*7 0,95*0,5*1	m2	1,82250		0,00	801-3	RTS 21/ I
					1,34750			
					0,47500			
188	968072455R00	Vybourání a vyjmutí kovových rámu a rolet rámu, včetně pomocného lešení o výšce podlahy do 1900 mm a pro zatížení do 1,5 kPa (150 kg/m2) dveřních zárubní, plochy do 2 m2 1.PP : 0,7*2 0,8*2*7 1.NP : 0,6*2*2 0,7*2*4 0,8*2*4 0,9*2 2.NP : 0,6*2*5 0,8*2*15	m2	58,80000		0,00	801-3	RTS 21/ I
					1,40000			
					11,20000			
					2,40000			
					5,60000			
					6,40000			
					1,80000			
					6,00000			
					24,00000			
189	968072456R00	Vybourání a vyjmutí kovových rámu a rolet rámu, včetně pomocného lešení o výšce podlahy do 1900 mm a pro zatížení do 1,5 kPa (150 kg/m2) dveřních zárubní, plochy přes 2 m2 1.NP : 1,2*2,5 1*2,55	m2	5,55000		0,00	801-3	RTS 21/ I
					3,00000			
					2,55000			
190	968095002R00	Vybourání vnitřních parapetů dřevěných, šířky do 50 cm,	m	45,80000		0,00	801-3	RTS 21/ I

Položkový soupis prací a dodávek

S:	192_2020	Rekonstrukce BD Slavkovská 33, Bučovice
O:	SO 01_2	Bytový dům - nezpůsobilé výdaje
R:	D.1.1_B	Architektonicko - stavební řešení - nezpůsobilé

P.č.	Číslo položky	Název položky	MJ	Množství	Cena / MJ	Celkem	Ceník	Gen. soustava / platnost
		uliční fasáda : 3,65*3+3,7			14,65000			
		štíťová stěna : 1,5*2			3,00000			
		dvorní fasáda :						
		1. PP : 1,3+1,5+0,85+0,7+0,7+0,55+0,55+0,4+1,0+1,0			8,55000			
		1. NP : 1,25+1,8+1,4+0,7+1,15+0,7+0,4+0,4+0,4+2,25+2,25+2,25			14,95000			
		3. NP : 0,95+0,75+1,25+0,75+0,95			4,65000			
191	971033561R00	Vybourání otvorů ve zdivu cihelném z jakýchkoliv cihel pálených na jakoukoliv maltu vápenou nebo vápenocementovou, plochy do 1 m2, tloušťky do 600 mm	m3	0,36000			0,00	801-3 RTS 21/ I
		základovém nebo nadzákladovém, Včetně pomocného lešení o výšce podlahy do 1900 mm a pro zatížení do 1,5 kPa (150 kg/m2). 1.NP :						
		102/114 : 0,4*2*0,45			0,36000			
192	971033641R00	Vybourání otvorů ve zdivu cihelném z jakýchkoliv cihel pálených na jakoukoliv maltu vápenou nebo vápenocementovou, plochy do 4 m2, tloušťky do 300 mm	m3	0,73590			0,00	801-3 RTS 21/ I
		základovém nebo nadzákladovém, Včetně pomocného lešení o výšce podlahy do 1900 mm a pro zatížení do 1,5 kPa (150 kg/m2). 1.PP :						
		001/004 : 1,1*2,23*0,3			0,73590			
193	971033651R00	Vybourání otvorů ve zdivu cihelném z jakýchkoliv cihel pálených na jakoukoliv maltu vápenou nebo vápenocementovou, plochy do 4 m2, tloušťky do 600 mm	m3	3,32635			0,00	801-3 RTS 21/ I
		základovém nebo nadzákladovém, Včetně pomocného lešení o výšce podlahy do 1900 mm a pro zatížení do 1,5 kPa (150 kg/m2). 1.PP :						
		004 : 1,59*2,33*0,5			1,85235			
		-0,4*0,4*0,5			-0,08000			
		1.NP :						

Položkový soupis prací a dodávek

S:	192_2020	Rekonstrukce BD Slavkovská 33, Bučovice
O:	SO 01_2	Bytový dům - nezpůsobilé výdaje
R:	D.1.1_B	Architektonicko - stavební řešení - nezpůsobilé

P.č.	Číslo položky	Název položky	MJ	Množství	Cena / MJ	Celkem	Ceník	Cen. soustava / platnost
		108 : 1,48*3*0,35		1,55400				
194	971033681R00	Vybourání otvorů ve zdivu cihelném z jakýchkoliv cihel pálených na jakoukoliv maltu vápenou nebo vápenocementovou, plochy do 4 m2, tloušťky do 900 mm	m3	1,20060		0,00	801-3	RTS 21/ I
		základovém nebo nadzákladovém, Včetně pomocného lešení o výšce podlahy do 1900 mm a pro zatížení do 1,5 kPa (150 kg/m2). 3.NP : 1,2*1,45*0,69		1,20060				
195	973031324R00	Vysekání v cihelném zdivu výklenků a kapes kapes na jakoukoliv maltu vápenou nebo vápenocementovou, plochy do 0,1 m2, hloubky do 150 mm	kus	12,00000		0,00	801-3	RTS 21/ I
		Včetně pomocného lešení o výšce podlahy do 1900 mm a pro zatížení do 1,5 kPa (150 kg/m2). pro nosníky strop ST01 : 12		12,00000				
196	973031325R00	Vysekání v cihelném zdivu výklenků a kapes kapes na jakoukoliv maltu vápenou nebo vápenocementovou, plochy do 0,1 m2, hloubky do 300 mm	kus	154,00000		0,00	801-3	RTS 21/ I
		Včetně pomocného lešení o výšce podlahy do 1900 mm a pro zatížení do 1,5 kPa (150 kg/m2). pro nosníky strop ST11 : 28 ST12 : 28 ST13 : 30 ST14 : 30 ST23 : 19 ST24 : 19		28,00000 28,00000 30,00000 30,00000 19,00000 19,00000				
197	974031164R00	Vysekání rýh v jakémkoliv zdivu cihelném v ploše do hloubky 150 mm, šířky do 150 mm	m	4,48600		0,00	801-3	RTS 21/ I
		Včetně pomocného lešení o výšce podlahy do 1900 mm a pro zatížení do 1,5 kPa (150 kg/m2). P/02 : 1,7*0,14*3*2 P/03 : 1,7*0,12*2 P/06 : 1,9*0,14*3 P/07 : 1,9*0,14*2 P/08 : 1,2*0,12*2 P/09 : 1,3*0,12*2		1,42800 0,40800 0,79800 0,53200 0,28800 0,31200				

Položkový soupis prací a dodávek

S:	192_2020	Rekonstrukce BD Slavkovská 33, Bučovice
O:	SO 01_2	Bytový dům - nezpůsobilé výdaje
R:	D.1.1_B	Architektonicko - stavební řešení - nezpůsobilé

P.č.	Číslo položky	Název položky	MJ	Množství	Cena / MJ	Celkem	Ceník	Gen. soustava / platnost
		P/15 : 1,5*0,12*4		0,72000				
198	974031167R00	Vysekání rýh v jakémkoliv zdivu cihelném v ploše do hloubky 150 mm, šířky do 300 mm Včetně pomocného lešení o výšce podlahy do 1900 mm a pro zatížení do 1,5 kPa (150 kg/m2). P/04 : 4,7*0,24*4*2	m	9,02400		0,00	801-3	RTS 21/ I
				9,02400				
199	975043121R00	Jednořadové podchycení stropů pro osazení nosníků pro osazení nosníků do výšky podchycení 3,5 m při zatížení hmotnosti přes 750 do 1000 kg/m 1.NP : 28*2	m	56,00000		0,00	801-3	RTS 21/ I
				56,00000				
200	978011191R00	Otlučení omítek vápenných nebo vápenocementových vnitřních s vyškrabáním spár, s očištěním zdiva stropů, v rozsahu do 100 % 1.PP :	m2	107,37000		0,00	801-3	RTS 21/ I
		001 : 28,39		28,39000				
		002 : 3,51		3,51000				
		003 : 3,46		3,46000				
		004 : 6,22		6,22000				
		006 : 18,95		18,95000				
		014 : 2,28		2,28000				
		015 : 7,56		7,56000				
		016 : 24,74		24,74000				
		017 : 12,26		12,26000				
201	978013191R00	Otlučení omítek vápenných nebo vápenocementových vnitřních s vyškrabáním spár, s očištěním zdiva stěn, v rozsahu do 100 % 1.PP :	m2	1 913,83490		0,00	801-3	RTS 21/ I
		001 : (1,45+6,04+0,87+4,57+2,05+4,58+0,5+0,85+6,88)*2,35		65,30650				
		-0,7*2,07		-1,44900				
		-0,9*2*5		-9,00000				
		-0,8*2		-1,60000				
		-1,1*2,1		-2,31000				

Položkový soupis prací a dodávek

S:	192_2020	Rekonstrukce BD Slavkovská 33, Bučovice
O:	SO 01_2	Bytový dům - nezpůsobilé výdaje
R:	D.1.1_B	Architektonicko - stavební řešení - nezpůsobilé

P.č.	Číslo položky	Název položky	MJ	Množství	Cena / MJ	Celkem	Ceník	Gen. soustava / platnost
		-0,91*2				-1,82000		
		-1,14*2				-2,28000		
		ostění : (2+0,91+2)*0,15				0,73650		
		(2+0,9+2)*0,25				1,22500		
		(2+1,14+2)*0,6				3,08400		
		(2+1,14+2)*0,2				1,02800		
		002 : 1,3*1,94				2,52200		
		1,3*1,03				1,33900		
		boční stěny (area) : 5*2				10,00000		
		-0,6*1				-0,60000		
		-0,9*2				-1,80000		
		ostění : (1,25+0,7+1,25)*0,25				0,80000		
		(2+1+2)*0,45				2,25000		
		003 : (1,5+2,05+2,05)*2,35				13,16000		
		-0,9*2				-1,80000		
		-0,6*1				-0,60000		
		ostění : (2+0,95+2)*0,4				1,98000		
		(1,25+0,7+1,25)*0,25				0,80000		
		004 : (1,85+3,2+0,2+0,2+0,2+0,32+1,65+2,95+0,2+0,4+0,4)*2,35				27,18950		
		-0,4*0,4*2				-0,32000		
		-1,19*2,1				-2,49900		
		-1,1*2,1				-2,31000		
		-0,8*2				-1,60000		
		005 : (4,3+4,58)*2*3,45				61,27200		
		-0,9*2				-1,80000		
		-0,65*1				-0,65000		
		-1*0,6				-0,60000		

Položkový soupis prací a dodávek

S:	192_2020	Rekonstrukce BD Slavkovská 33, Bučovice
O:	SO 01_2	Bytový dům - nezpůsobilé výdaje
R:	D.1.1_B	Architektonicko - stavební řešení - nezpůsobilé

P.č.	Číslo položky	Název položky	MJ	Množství	Cena / MJ	Celkem	Ceník	Gen. soustava / platnost
		ostění : (2+1,1+2)*0,35			1,78500			
		(1,8+0,85+1,8)*0,29			1,29050			
		(1+0,65+1)*0,21			0,55650			
		(1,8+1,5+1,8)*0,29			1,47900			
		(0,6+1+0,6)*0,21			0,46200			
		006 : (4,25+4,58+0,45+0,45+0,3+0,3+3,15+0,15+1,1+4,42)*2,35			45,00250			
		-0,9*2			-1,80000			
		-0,8*1			-0,80000			
		ostění : (1,8+1,3+1,8)*0,29			1,42100			
		(1+0,8+1)*0,34			0,95200			
		008 : 3,15*2,46*2+8,0			23,49800			
		0,8*4,58*2			7,32800			
		-0,9*2			-1,80000			
		ostění : (2+0,9+2)*0,85			4,16500			
		009 : 2,9*2*2,35			13,63000			
		1,5*4,23*2			12,69000			
		-1,2*1,5			-1,80000			
		-1,09*0,7			-0,76300			
		ostění : (0,7+0,82+0,7)*0,89			1,97580			
		(2+1,2+2)*0,65			3,38000			
		010 : 9,5*0,67*2			12,73000			
		(1,68+2,2+0,15+2,2+1,84)*2,35			18,96450			
		kratší strany (area) : 9*2			18,00000			
		-1,2*2			-2,40000			
		-1,3*2			-2,60000			
		-0,9*1,2			-1,08000			
		-0,9*0,7*2			-1,26000			

Položkový soupis prací a dodávek

S:	192_2020	Rekonstrukce BD Slavkovská 33, Bučovice
O:	SO 01_2	Bytový dům - nezpůsobilé výdaje
R:	D.1.1_B	Architektonicko - stavební řešení - nezpůsobilé

P.č.	Číslo položky	Název položky	MJ	Množství	Cena / MJ	Celkem	Ceník	Gen. soustava / platnost
		ostění : (1,3+0,9+1,3)*0,3			1,05000			
		(2+1,3+2)*0,5			2,65000			
		(1,3+0,6+1,3)*0,3			0,96000			
		(0,7+1,1+0,7)*0,55			1,37500			
		(1,2+0,9+1,2)*0,55			1,81500			
		(0,7+0,73+0,7)*0,7*2			2,98200			
		(0,9+0,55)/2			0,72500			
		011 : (1,9+1,5)*2*2,35			15,98000			
		-1*2			-2,00000			
		ostění : (2+1+2)*0,15			0,75000			
		012 : (3,38+1,9)*2*2,35			24,81600			
		-0,9*2			-1,80000			
		-1,34*2*2			-5,36000			
		-1*2			-2,00000			
		ostění : (2+1,34+2)*0,3			1,60200			
		013 : 12,3*0,67*2			16,48200			
		(1,2+0,35+1,5)*2,35*2			14,33500			
		0,2+0,67*4			2,88000			
		kratší strany (area) : 9*2			18,00000			
		-1,35*2			-2,70000			
		-0,9*0,7*5			-3,15000			
		ostění : (0,7+0,73+0,7)*0,7*5			7,45500			
		014 : (2,05+1,1)*2*2,35			14,80500			
		-0,91*2			-1,82000			
		015 : (3,55+2,9)*2*2,35			30,31500			
		-0,9*2			-1,80000			
		-0,3*0,4			-0,12000			

Položkový soupis prací a dodávek

S:	192_2020	Rekonstrukce BD Slavkovská 33, Bučovice
O:	SO 01_2	Bytový dům - nezpůsobilé výdaje
R:	D.1.1_B	Architektonicko - stavební řešení - nezpůsobilé

P.č.	Číslo položky	Název položky	MJ	Množství	Cena / MJ	Celkem	Ceník	Gen. soustava / platnost
		ostění : (1,1+0,8+1,1)*0,5			1,50000			
		(0,5+0,4+0,5)*0,81			1,13400			
		016 : (5,35+4,63)*2*2,54			50,69840			
		-0,9*2			-1,80000			
		-1*0,7			-0,70000			
		-1*2			-2,00000			
		ostění : (0,7+1+0,7)*0,62			1,48800			
		(2+1+2)*0,3			1,50000			
		017 : (2,65+4,62)*2*2,54			36,93160			
		-1*2			-2,00000			
		-1*0,7			-0,70000			
		ostění : (0,7+1+0,7)*0,62			1,48800			
		1.NP :						
		101 : (1,85+2,1+1,85)*3,16			18,32800			
		-1,2*2,5			-3,00000			
		102 : (8,1+2,1+8,1)*3,16			57,82800			
		-0,9*2,1			-1,89000			
		-1,5*2,1			-3,15000			
		-1,5*2,02			-3,03000			
		-1,25*3,16			-3,95000			
		(6,44+1,65+0,15+0,15)*2*3,16			53,02480			
		-1,3*3,16			-4,10800			
		-0,95*1,05			-0,99750			
		-0,8*2			-1,60000			
		-0,7*2			-1,40000			
		-1,49*2,1*2			-6,25800			
		-1,25*3,16			-3,95000			

Položkový soupis prací a dodávek

S:	192_2020	Rekonstrukce BD Slavkovská 33, Bučovice
O:	SO 01_2	Bytový dům - nezpůsobilé výdaje
R:	D.1.1_B	Architektonicko - stavební řešení - nezpůsobilé

P.č.	Číslo položky	Název položky	MJ	Množství	Cena / MJ	Celkem	Ceník	Gen. soustava / platnost
		-1,34*3,16				-4,23440		
		ostění : (1,25+1,15+1,25)*0,15				0,54750		
		(1,05+0,95+1,05)*0,16				0,48800		
		(0,8+2+0,8)*0,1				0,36000		
		(2,16+1,34+2,16)*0,5				2,83000		
		(2,1+1,49+2,1)*0,5				2,84500		
		103 : 1,5*2,5				3,75000		
		1,4*2,25				3,15000		
		delší strany (area) : 13,5*2				27,00000		
		-0,45*1,05				-0,47250		
		-1,34*3,16				-4,23440		
		-1,3*2,25				-2,92500		
		-1,49*2,5				-3,72500		
		-1*1,7				-1,70000		
		-0,9*2				-1,80000		
		ostění : (1,25+0,7+1,25)*0,15				0,48000		
		(1,05+0,45+1,05)*0,16				0,40800		
		(2,25+1,3+2,25)*0,6				3,48000		
		(1,7+1+1,7)*0,16				0,70400		
		(2,1+1+2,1)*0,4				2,08000		
		104 : (1,4+1,6+1,4)*3,16				13,90400		
		-0,8*2				-1,60000		
		-0,45*1,05				-0,47250		
		ostění : (1,25+0,7+1,25)*0,15				0,48000		
		(1,05+0,45+1,05)*0,16				0,40800		
		105 : (0,8+1,6+0,8)*3,16				10,11200		
		-0,4*0,75				-0,30000		

Položkový soupis prací a dodávek

S:	192_2020	Rekonstrukce BD Slavkovská 33, Bučovice
O:	SO 01_2	Bytový dům - nezpůsobilé výdaje
R:	D.1.1_B	Architektonicko - stavební řešení - nezpůsobilé

P.č.	Číslo položky	Název položky	MJ	Množství	Cena / MJ	Celkem	Ceník	Gen. soustava / platnost
		ostění : (0,75+0,4+0,75)*0,15			0,28500			
	106	: (0,7+1,6+0,7)*3,16			9,48000			
		-0,4*0,75			-0,30000			
		-0,7*2			-1,40000			
		ostění : (0,75+0,4+0,75)*0,15			0,28500			
		(2+0,7+2)*0,2			0,94000			
	107	: (0,9+0,9)*3,16			5,68800			
		-0,4*0,9			-0,36000			
		ostění : (0,9+0,4+0,9)*0,2			0,44000			
	108	: (1,54+1,75)*3,16			10,39640			
		-0,9*2*2			-3,60000			
		ostění : (2+1,09+2)*0,15			0,76350			
	109	: (8,76+1,26+0,55+5,07+0,25+4,2+10,4+4,58+0,8+0,4)*3,16			114,61320			
		-1*2,4			-2,40000			
		-2,25*1,65*2			-7,42500			
		-2,75*2			-5,50000			
		-3,65*1,8			-6,57000			
		-3,7*1,8			-6,66000			
		ostění : (2,4+1+2,4)*0,55			3,19000			
		(1,65+2,25+1,65)*0,34*2			3,77400			
		(2+1+2)*0,55			2,75000			
		(1,8+3,65+1,8)*0,3			2,17500			
		(1,8+3,7+1,8)*0,3			2,19000			
	110	: 1,63*3,16			5,15080			
		-1,35*2			-2,70000			
	111	: 1,38*3,16			4,36080			
		-0,9*2			-1,80000			

Položkový soupis prací a dodávek

S:	192_2020	Rekonstrukce BD Slavkovská 33, Bučovice
O:	SO 01_2	Bytový dům - nezpůsobilé výdaje
R:	D.1.1_B	Architektonicko - stavební řešení - nezpůsobilé

P.č.	Číslo položky	Název položky	MJ	Množství	Cena / MJ	Celkem	Ceník	Gen. soustava / platnost
		112 : (3,68+4,88+3,68)*3,16				38,67840		
		-2,25*1,65				-3,71250		
		-2,75*2				-5,50000		
		ostění : (1,65+2,25+1,65)*0,34				1,88700		
		(2+1+2)*0,56				2,80000		
		(2+1,05+2)*0,7				3,53500		
		113 : (8,31+4,88+5,3+3)*3,16				67,90840		
		-1,25*1,7				-2,12500		
		-1,5*1,5				-2,25000		
		-5*2,55				-12,75000		
		-3*2,1				-6,30000		
		ostění : (1,7+1,25+1,7)*0,34				1,58100		
		(1,5+1,5+1,5)*0,26				1,17000		
		(2,55+5)*0,55				4,15250		
		(13,4+4,58)*2*3,16				113,63360		
		-5*2,55				-12,75000		
		-5,4*2,1				-11,34000		
		-0,97*2,1				-2,03700		
		-1*2,75				-2,75000		
		-3,65*1,9*2				-13,87000		
		-1,5*1,5				-2,25000		
		ostění : (2,1+0,97+2,1)*0,55				2,84350		
		(1,9+3,65+1,9)*0,3*2				4,47000		
		(1,5+1,5+1,5)*0,26				1,17000		
		114 : (4,8+4,88+4,8)*3,16				45,75680		
		-1,8*1,5				-2,70000		
		-1*1,7				-1,70000		

Položkový soupis prací a dodávek

S:	192_2020	Rekonstrukce BD Slavkovská 33, Bučovice
O:	SO 01_2	Bytový dům - nezpůsobilé výdaje
R:	D.1.1_B	Architektonicko - stavební řešení - nezpůsobilé

P.č.	Číslo položky	Název položky	MJ	Množství	Cena / MJ	Celkem	Ceník	Gen. soustava / platnost
		-1,1*2				-2,20000		
		-0,97*2,1				-2,03700		
		-2,25*2				-4,50000		
		ostění : (2,35+1,21+2,35)*0,15				0,88650		
		(1,5+1,8+1,5)*0,34				1,63200		
		(3,16+1,4+3,16)*0,34				2,62480		
		(2+1,1+2)*0,35				1,78500		
		115 : (7,3+1,43)*2*2,53				44,17380		
		-3*2*2				-12,00000		
		-0,9*2				-1,80000		
		-1,8*1,5				-2,70000		
		-1,25*1,7				-2,12500		
		-1*2				-2,00000		
		ostění : (2+3+2)*0,12*2				1,68000		
		(1,5+1,8+1,5)*0,16				0,76800		
		(1,7+1,25+1,7)*0,16				0,74400		
		3.NP :						
		301 : (3,7+1,3)*3,3				16,50000		
		delší strany sch. (area) : 20*2				40,00000		
		-0,95*1,05				-0,99750		
		-0,7*2				-1,40000		
		(1,75+1,7)*2,22				7,65900		
		-1*2,22				-2,22000		
		(3,44+1,5+3,44)*2,22				18,60360		
		-0,9*1,4				-1,26000		
		-0,7*2,22				-1,55400		
		-0,6*0,5				-0,30000		

Položkový soupis prací a dodávek

S:	192_2020	Rekonstrukce BD Slavkovská 33, Bučovice
O:	SO 01_2	Bytový dům - nezpůsobilé výdaje
R:	D.1.1_B	Architektonicko - stavební řešení - nezpůsobilé

P.č.	Číslo položky	Název položky	MJ	Množství	Cena / MJ	Celkem	Ceník	Gen. soustava / platnost
		ostění : (1,05+0,95+1,05)*0,15			0,45750			
		(1,05+0,76+1,05)*0,15			0,42900			
		(2+0,9+2)*0,2			0,98000			
		(1,45+1,2+1,45)*0,55			2,25500			
		(0,5+0,95+0,5)*0,15			0,29250			
		302 : (1,6+3,95)*2*2,86			31,74600			
		-0,7*2			-1,40000			
		-0,45*1,05			-0,47250			
		ostění : (1,05+0,75+1,05)*0,15			0,42750			
		Odkaz na mn. položky pořadí 78 : 756,00000			756,00000			
202	978015241R00	Otlučení omítek vápenných nebo vápenocementových vnějších s vyškrabáním spár, s očištěním zdiva 1. až 4. stupni složitosti, v rozsahu do 30 % Odkaz na mn. položky pořadí 104 : 573,93350 Odkaz na mn. položky pořadí 89 : 53,19250	m2	627,12600			0,00	801-3 RTS 21/ I
					573,93350			
					53,19250			
203	978015291R00	Otlučení omítek vápenných nebo vápenocementových vnějších s vyškrabáním spár, s očištěním zdiva 1. až 4. stupni složitosti, v rozsahu do 100 % otlučení omítky pod nové skladby F2 a F3 - sokl nad a pod terénem : garáž + dvůr : 1,3*(11,35+6,29+6,7+6,29+11,1) JV - štít : 1,5*11,9 SV - ulice : 1,5*(30,2+0,1+0,1+0,1+0,1+0,1) SV - otlučení fasády 100% - od země po mezipodlažní římsu mezi 1. a 2. NP : 3,85*(30,08+0,1*5) - otvory : -3,65*1,9*2 -3,7*1,8 -3,65*1,8 -1,1*2,6	m2	270,64030			0,00	801-3 RTS 21/ I
					54,24900			
					17,85000			
					46,05000			
					117,73300			
					-13,87000			
					-6,66000			
					-6,57000			
					-2,86000			

Položkový soupis prací a dodávek

S:	192_2020	Rekonstrukce BD Slavkovská 33, Bučovice
O:	SO 01_2	Bytový dům - nezpůsobilé výdaje
R:	D.1.1_B	Architektonicko - stavební řešení - nezpůsobilé

P.č.	Číslo položky	Název položky	MJ	Množství	Cena / MJ	Celkem	Ceník	Gen. soustava / platnost
		-1,4*2,5				-3,50000		
		-1,2*2,6				-3,12000		
		- obklad na soklu : -13,135				-13,13500		
		+ ostění : 0,32*(3,65+1,9)*2*2				7,10400		
		0,32*(3,7+1,8)*2				3,52000		
		0,32*(3,65+1,8)*2				3,48800		
		0,65*(1,1+2,6+2,6)				4,09500		
		0,65*(1,4+2,5+2,5)				4,16000		
		0,9*(1,2+2,6+2,6)				5,76000		
		komín - nadstřšní část : 1,3*(1,25+0,55)*2				4,68000		
		ostění oken a dveří dvorní fasády :						
		+ ostění 1. PP : 0,85*(0,9+2,0+2,0)				4,16500		
		0,71*(1,0+2,0+2,0)				3,55000		
		0,15*(0,8+1,0)*2				0,54000		
		0,15*(1,0+0,6)*2				0,48000		
		0,36*(0,6+1,0)*2*2				2,30400		
		0,1*(0,4+0,4)*2				0,16000		
		0,7*(1,0+2,0+2,0)				3,50000		
		0,15*(0,9+0,6)*2*2				0,90000		
		+ ostění 1. NP : 0,17*(1,25+1,76)*2				1,02340		
		0,17*(1,8+1,5)*2				1,12200		
		0,2*(0,55+1,05)*2*2				1,28000		
		0,2*(1,05+1,05)*2				0,84000		
		0,15*(0,4+0,75)*2*2				0,69000		
		0,15*(0,4+0,9)*2				0,39000		
		0,4*(1,05+2,03+2,03)				2,04400		
		0,17*(2,25+1,65)*2*3				3,97800		

Položkový soupis prací a dodávek

S:	192_2020	Rekonstrukce BD Slavkovská 33, Bučovice
O:	SO 01_2	Bytový dům - nezpůsobilé výdaje
R:	D.1.1_B	Architektonicko - stavební řešení - nezpůsobilé

P.č.	Číslo položky	Název položky	MJ	Množství	Cena / MJ	Celkem	Ceník	Gen. soustava / platnost
		0,17*(1,25+1,76)*2		1,02340				
		+ ostění 2. NP : 0,15*(1,65+2,15)*2		1,14000				
		0,15*(1,25+2,15)*2*3		3,06000				
		0,15*(0,75*3,82)*2		0,85950				
		0,15*(0,95+3,82)*2*4		5,72400				
		0,15*(0,75+4,4)*2*2		3,09000				
		0,15*(1,25+5,5)*2		2,02500				
		0,15*(0,75+3,6)*2		1,30500				
		0,15*(1,6+2,15)*2		1,12500				
		0,15*(1,25+2,15)*2*3		3,06000				
		+ ostění pavlač a pokoj nad garáží : 0,1*(3,0+2,0)*2*2		2,00000				
		0,12*(0,4+0,8)*2		0,28800				
204	978015341R00	Otlučení omítek vápenných nebo vápenocementových vnějších s vyškrabáním spár, s očištěním zdiva 5. až 7. stupni složitosti, v rozsahu do 30 %	m2	240,76400		0,00	801-3	RTS 21/ I
		Odkaz na mn. položky pořadí 105 : 240,76400		240,76400				
205	978059631R00	Odsekání a odebrání obkladů stěn z obkladaček vnějších z jakýchkoliv materiálů, plochy přes 2 m2	m2	11,47250		0,00	801-3	RTS 21/ I
		včetně otlučení podkladní omítky až na zdivo, uliční fasáda - sokl : 0,5*(12,25+1,3+1,3+10,2+1,22)		13,13500				
		- otvory : -0,55*0,35*7		-1,34750				
		-0,9*0,35		-0,31500				
206	979054441R00	Očištění vybouraných obrubníků, dlaždic dlaždic, desek nebo tvarovek s původním vyplněním spár kamenivem těžkým	m2	252,50000		0,00	822-1	RTS 21/ I
		krajníků, desek nebo panelů od spojovacího materiálu s odklizením a uložením očištěných hmot a spojovacího materiálu na skládku na vzdálenost do 10 m						
		Odkaz na mn. položky pořadí 2 : 28,39000		28,39000				
		cihelná dlažba :						
		Odkaz na mn. položky pořadí 169 : 159,11000		159,11000				

Položkový soupis prací a dodávek

S:	192_2020	Rekonstrukce BD Slavkovská 33, Bučovice
O:	SO 01_2	Bytový dům - nezpůsobilé výdaje
R:	D.1.1_B	Architektonicko - stavební řešení - nezpůsobilé

P.č.	Číslo položky	Název položky	MJ	Množství	Cena / MJ	Celkem	Ceník	Gen. soustava / platnost
		Odkaz na mn. položky pořadí 170 : 65,00000		65,00000				
207	979054441R00	Očištění vybouraných obrubníků, dlaždic dlaždic, desek nebo tvarovek s původním vyplněním spár kamenivem těženým krajníků, desek nebo panelů od spojovacího materiálu s odklizením a uložením očištěných hmot a spojovacího materiálu na skládku na vzdálenost do 10 m	m2	24,72000		0,00	822-1	RTS 21/ I
		Odkaz na mn. položky pořadí 3 : 24,72000		24,72000				
208	981011111R00	Demolice budov prováděné postupným rozebíráním dřevěných lehkých jednostranně obitých, budovy výšky do 35 m. dřevěný altán : 3,36*6,29*2,5	m3	52,83600		0,00	800-6	RTS 21/ I
		Odkaz na mn. položky pořadí 3 : 52,83600		52,83600				
209	965048250xxx	Dočištění vybourané keramické dlažby 1.NP skl. P8,9 : 101 : 3,89 102 : 18,23 104 : 10,34	m2	32,46000		0,00		Vlastní
		Odkaz na mn. položky pořadí 101 : 3,89000		3,89000				
		Odkaz na mn. položky pořadí 102 : 18,23000		18,23000				
		Odkaz na mn. položky pořadí 104 : 10,34000		10,34000				
Díl: 97		Přesuny sutí a vybouraných hmot				0,00		
210	970031018R00	Vrtání jádrové do zdiva cihelného d 14-18 mm projekt "sanace vlhkého zdiva" : vodivé propojení : 0,7+0,75+0,8+1+0,5+0,5+0,65+0,8+0,9+0,95+0,8+0,9+0,75+0,95+0,75+0,65+0,3+3,85	m	17,50000		0,00		Vlastní
		Odkaz na mn. položky pořadí 17 : 17,50000		17,50000				
211	970031035R00	Vrtání jádrové do zdiva cihelného d 35-39 mm Standardní provedení je hloubka 1,0m pro instalaci 1ks katody, hlubší vývrty viz. výkaz výměr projekt "sanace vlhkého zdiva" : záporné katody : 32	m	32,00000		0,00		Vlastní
		Odkaz na mn. položky pořadí 32 : 32,00000		32,00000				
Díl: 99		Staveništní přesun hmot				0,00		
212	999281111R00	Přesun hmot pro opravy a údržbu objektů pro opravy a údržbu dosavadních objektů včetně vnějších plášťů výšky do 25 m. oborů 801, 803, 811 a 812	t	697,65848		0,00	801-4	RTS 21/ I

Položkový soupis prací a dodávek

S:	192_2020	Rekonstrukce BD Slavkovská 33, Bučovice
O:	SO 01_2	Bytový dům - nezpůsobilé výdaje
R:	D.1.1_B	Architektonicko - stavební řešení - nezpůsobilé

P.č.	Číslo položky	Název položky	MJ	Množství	Cena / MJ	Celkem	Ceník	Gen. soustava / platnost
		Hmotnosti z položek s pořadovými čísly : 14,15,16,17,18,19,20,21,22,23,24,25,26,27,28,29,30,31,32,33,34,35,36,37,38,39,40,41,42,43,44, 45,46, : 47,48,49,50,51,52,53,54,56,57,59,60,61,62,63,64,65,66,67,68,69,70,71,72,73,76,77,81,82,83,84, 85,86, : 87,88,89,90,91,92,93,94,95,96,97,99,100,101,102,103,104,105,106,108,110,111,113,114,115,11 7,118,119, : 121,122,123,124,125,126,128,130,131,132,133,134,137,139,140,141,142,143,144,146,147,148, 150,152,153, : 155,156,157,158,162,163,164,165,168,178,179,180,181,182,183,184,185,187,188,189,191,192, 193,194,195, : 196,197,198,199,208, : Součet: : 697,65848				697,65848		
Díl: 711		Izolace proti vodě				0,00		
213	711821001xxx	Izolační systém IPT, vodorovně, bez dodávky tvarovek 1.PP skl. P4 : 005 : 20,6	m2	20,60000		0,00		Vlastní
				20,60000				
214	711111006RZ3	Provedení izolace proti zemní vlhkosti natěradly za studena na ploše vodorovné asfaltovou penetrační suspenzí, včetně dodávky emulze 0,3 kg/m2 Odkaz na mn. položky pořadí 216 : 3,58750	m2	3,58750		0,00	800-711	RTS 21/ I
				3,58750				
215	7111112006RZ3	Provedení izolace proti zemní vlhkosti natěradly za studena na ploše svislé, včetně pomocného lešení o výšce podlahy do 1900 mm a pro zatížení do 1,5 kPa. asfaltovou penetrační emulzí, včetně dodávky emulze 0,3 kg/m2 Odkaz na mn. položky pořadí 217 : 10,20000	m2	10,20000		0,00	800-711	RTS 21/ I
				10,20000				
216	711141559RZ2	Provedení izolace proti zemní vlhkosti pásy přitavením vodorovná, 2 vrstvy, s dodávkou izolačního pásu se skleněnou nebo polyesterovou vložkou, 1.PP dojezd výtahu : 2,05*1,75	m2	3,58750		0,00	800-711	RTS 21/ I
				3,58750				
217	711142559RZ2	Provedení izolace proti zemní vlhkosti pásy přitavením svislá, 2 vrstvy, s dodávkou izolačního pásu se skleněnou nebo polyesterovou vložkou, 1.PP dojezd výtahu : (2,05+1,75)*2*1,25	m2	10,20000		0,00	800-711	RTS 21/ I
				9,50000				

Položkový soupis prací a dodávek

S:	192_2020	Rekonstrukce BD Slavkovská 33, Bučovice
O:	SO 01_2	Bytový dům - nezpůsobilé výdaje
R:	D.1.1_B	Architektonicko - stavební řešení - nezpůsobilé

P.č.	Číslo položky	Název položky	MJ	Množství	Cena / MJ	Celkem	Ceník	Gen. soustava / platnost
		1,75*0,4		0,70000				
218	711171559RT4	Provedení izolace proti zemní vlhkosti termoplasty vodorovné, volně položené, fólie z PVC, tloušťky 2 mm	m2	271,60000		0,00	800-711	RTS 20/ II
		1.NP (area) : 140+131,6		271,60000				
219	711191271RT2	Provedení izolace proti zemní vlhkosti ostatní svislé uložení, podkladní textilie, 300 g/m2	m2	84,50000		0,00	800-711	RTS 21/ I
		Odkaz na mn. položky pořadí 229 : 84,50000		84,50000				
220	711212000R00	Izolace proti vodě nátěr podkladní pod hydroizolační stěrky	m2	118,14900		0,00	800-711	RTS 21/ I
		Odkaz na mn. položky pořadí 223 : 118,14900		118,14900				
221	711212000RU1	Izolace proti vodě nátěr podkladní pod hydroizolační stěrky	m2	31,27000		0,00	800-711	RTS 21/ I
		Odkaz na mn. položky pořadí 224 : 31,27000		31,27000				
222	711212001RS1	Izolace proti vodě nátěr hydroizolační proti vlhkosti a tlakové vodě	m2	76,55000		0,00	800-711	RTS 21/ I
		krystalická hydroizolace						
		Odkaz na mn. položky pořadí 122 : 55,95000		55,95000				
		1.PP skl. P4 :						
		005 : 20,6		20,60000				
223	711212001RS5	Izolace proti vodě nátěr hydroizolační proti tlakové vodě	m2	118,14900		0,00	800-711	RTS 21/ I
		projekt "sanace vlhkého zdiva" :						
		garáž + dvůr : 1,3*(11,35+6,29+6,7+6,29+11,1)		54,24900				
		JV - štít : 1,5*11,9		17,85000				
		SV - ulice : 1,5*(30,2+0,1+0,1+0,1+0,1+0,1)		46,05000				
224	711212002RT3	Izolace proti vodě stěrka hydroizolační proti vlhkosti	m2	31,27000		0,00	800-711	RTS 21/ I
		jednovrstvá						
		1.NP :						
		108 : 3,77		3,77000				
		109 : 2,57		2,57000				
		115 : 3,9		3,90000				
		116 : 5,19		5,19000				

Položkový soupis prací a dodávek

S:	192_2020	Rekonstrukce BD Slavkovská 33, Bučovice
O:	SO 01_2	Bytový dům - nezpůsobilé výdaje
R:	D.1.1_B	Architektonicko - stavební řešení - nezpůsobilé

P.č.	Číslo položky	Název položky	MJ	Množství	Cena / MJ	Celkem	Ceník	Gen. soustava / platnost
		117 : 4,09		4,09000				
		118 : 5,32		5,32000				
		119 : 2,66		2,66000				
		120 : 3,77		3,77000				
225	711212601RT2	izolace proti vodě doplňky těsnící pás š.100 mm do spoje podlaha-stěna	m	65,90000		0,00	800-711	RTS 21/ I
		1.NP :						
		108 : (1,69+2,3)*2		7,98000				
		109 : (1,8+1,52)*2		6,64000				
		115 : (3+1,3)*2		8,60000				
		116 : (3+1,78)*2		9,56000				
		117 : (3,15+1,3)*2		8,90000				
		118 : (3+1,78)*2		9,56000				
		119 : (2,05+1,3)*2		6,70000				
		120 : (2,2+1,78)*2		7,96000				
226	711491171RZ2	Provedení izolace proti tlakové vodě ostatní práce vodorovná, podkladní textilie, včetně dodávky materiálu	m2	271,60000		0,00	800-711	RTS 21/ I
		Odkaz na mn. položky pořadí 218 : 271,60000		271,60000				
227	711491172RZ2	Provedení izolace proti tlakové vodě ostatní práce vodorovná, ochranná textilie, včetně dodávky materiálu	m2	275,18750		0,00	800-711	RTS 21/ I
		Odkaz na mn. položky pořadí 216 : 3,58750		3,58750				
		Odkaz na mn. položky pořadí 218 : 271,60000		271,60000				
228	711491272RZ2	Provedení izolace proti tlakové vodě ostatní práce svislá, ochranná textilie, včetně dodávky materiálu	m2	10,20000		0,00	800-711	RTS 21/ I
		Odkaz na mn. položky pořadí 217 : 10,20000		10,20000				
229	711823121RT5	Ochrana konstrukcí nopovou fólií svisle, výška nopu 8 mm, včetně dodávky fólie	m2	84,50000		0,00	800-711	RTS 21/ I
		sokl pod terénem :						
		dvůr + garáž : 1,0*(11,2+6,3+7,1+6,3+11,0)		41,90000				

Položkový soupis prací a dodávek

S:	192_2020	Rekonstrukce BD Slavkovská 33, Bučovice
O:	SO 01_2	Bytový dům - nezpůsobilé výdaje
R:	D.1.1_B	Architektonicko - stavební řešení - nezpůsobilé

P.č.	Číslo položky	Název položky	MJ	Množství	Cena / MJ	Celkem	Ceník	Gen. soustava / platnost
		štít : 1,0*11,9			11,90000			
		ulice : 1,0*(30,2+0,1*5)			30,70000			
230	711823129RT5	Ochrana konstrukcí nopovou fólií ukončovací lišta, , včetně dodávky lišty	m	84,50000		0,00	800-711	RTS 21/ I
		sokl pod terénem :						
		dvůr + garáž : (11,2+6,3+7,1+6,3+11,0)			41,90000			
		štít : 11,9			11,90000			
		ulice : (30,2+0,1*5)			30,70000			
231	281606213Rxx	Dodatečná nízkotlaká horizontální a vertikální izolace injektáží zdiva	m2	49,82000		0,00		Vlastní
		technologický postup dle technické zprávy projektu "sanace vlhkého zdiva"						
		dvouřadá injektáž: : 2,7*0,65			1,75500			
		4,2*0,3			1,26000			
		2,9*0,5			1,45000			
		2,9*0,6			1,74000			
		2,4*0,35			0,84000			
		3,6*0,65			2,34000			
		4,6*0,55			2,53000			
		1,1*0,3			0,33000			
		3,6*0,5			1,80000			
		16,5*0,65			10,72500			
		3,5*0,55			1,92500			
		1,5*0,55			0,82500			
		2*0,41			0,82000			
		0,5*0,3			0,15000			
		svislá injektáž: : (0,65+0,65+0,55+0,55+0,65+0,5+0,5+0,6+0,6+0,5+0,5+0,3+0,65+0,7)*2,7			21,33000			
232	R 28101	Zapravení vrtů po provedení tlakové injektáží	m2	49,82000		0,00		Vlastní
		dvouřadá injektáž: : 2,7*0,65			1,75500			

Položkový soupis prací a dodávek

S:	192_2020	Rekonstrukce BD Slavkovská 33, Bučovice
O:	SO 01_2	Bytový dům - nezpůsobilé výdaje
R:	D.1.1_B	Architektonicko - stavební řešení - nezpůsobilé

P.č.	Číslo položky	Název položky	MJ	Množství	Cena / MJ	Celkem	Ceník	Gen. soustava / platnost
		4,2*0,3		1,26000				
		2,9*0,5		1,45000				
		2,9*0,6		1,74000				
		2,4*0,35		0,84000				
		3,6*0,65		2,34000				
		4,6*0,55		2,53000				
		1,1*0,3		0,33000				
		3,6*0,5		1,80000				
		16,5*0,65		10,72500				
		3,5*0,55		1,92500				
		1,5*0,55		0,82500				
		2*0,41		0,82000				
		0,5*0,3		0,15000				
		svislá injektáž: : (0,65+0,65+0,55+0,55+0,65+0,5+0,5+0,6+0,6+0,5+0,5+0,3+0,65+0,7)*2,7		21,33000				
233	900	RT3	HZS, Práce v tarifní třídě 6 (např. tesař) dle projektu "sanace vlhkého zdiva" : dofešení sanačních detailů - sanační dělník : 76,0	h	76,00000		0,00	Prav.M RTS 21/ I
234	56240037R		element ztraceného bednění plast; 500 x 500 mm; v = 180 mm; v1 = 138 mm Odkaz na mn. položky pořadí 213 : 20,60000 Koeficient prořez: 0,1	m2	22,66000		0,00	SPCM RTS 21/ I
235	998711102R00		Přesun hmot pro izolace proti vodě svíslé do 12 m 50 m vodorovně měřeno od těžiště půdorysné plochy skládky do těžiště půdorysné plochy objektu Hmotnosti z položek s pořadovými čísly : 213,214,215,216,217,218,219,220,221,222,223,224,225,226,227,228,229,230,231,234, : Součet: : 2,16499	t	2,16499		0,00	800-711 RTS 21/ I
Díl: 713	Izolace tepelné						0,00	

Položkový soupis prací a dodávek

S:	192_2020	Rekonstrukce BD Slavkovská 33, Bučovice
O:	SO 01_2	Bytový dům - nezpůsobilé výdaje
R:	D.1.1_B	Architektonicko - stavební řešení - nezpůsobilé

P.č.	Číslo položky	Název položky	MJ	Množství	Cena / MJ	Celkem	Ceník	Gen. soustava / platnost
236	71311111RT2	Montáž tepelné izolace stropů kladené vrchem, volně, dvourstvá skl. P16 : 17,6*10,19	m2	179,34400		0,00	800-713	RTS 21/ I
				179,34400				
237	713111130RT2	Montáž tepelné izolace stropů vložené mezi krokve, dvourstvá skl P17 : 10,8*10,18 6,31*6	m2	147,80400		0,00	800-713	RTS 21/ I
				109,94400				
				37,86000				
238	713111221RO6	Montáž tepelné izolace stropů parotěsná zábrana zavěšených podhledů s přelepením spojů, včetně dodávky fólie včetně dodávky fólie a spojovacích prostředků. Odkaz na mn. položky pořadí 52 : 313,19000	m2	313,19000		0,00	800-713	RTS 21/ I
				313,19000				
239	713121111R00	Montáž tepelné izolace podlah jednovrstvá, bez dodávky materiálu 1.NP skl. P7,8,9,10,11 :	m2	284,94000		0,00	800-713	RTS 21/ I
		101 : 3,89		3,89000				
		102 : 18,23		18,23000				
		103 : 19,02		19,02000				
		104 : 10,34		10,34000				
		108 : 3,77		3,77000				
		109 : 2,57		2,57000				
		111 : 117,69		117,69000				
		112 : 11,5		11,50000				
		113 : 60,49		60,49000				
		114 : 12,51		12,51000				
		115 : 3,9		3,90000				
		116 : 5,19		5,19000				
		117 : 4,09		4,09000				
		118 : 5,32		5,32000				
		119 : 2,66		2,66000				
		120 : 3,77		3,77000				

Položkový soupis prací a dodávek

S:	192_2020	Rekonstrukce BD Slavkovská 33, Bučovice
O:	SO 01_2	Bytový dům - nezpůsobilé výdaje
R:	D.1.1_B	Architektonicko - stavební řešení - nezpůsobilé

P.č.	Číslo položky	Název položky	MJ	Množství	Cena / MJ	Celkem	Ceník	Gen. soustava / platnost
240	713121121R00	Montáž tepelné izolace podlah dvouvrstvá, bez dodávky materiálu	m2	284,94000		0,00	800-713	RTS 21/ I
		1.NP skl P7,8,9,10,11 :						
		101 : 3,89		3,89000				
		102 : 18,23		18,23000				
		103 : 19,02		19,02000				
		104 : 10,34		10,34000				
		108 : 3,77		3,77000				
		109 : 2,57		2,57000				
		111 : 117,69		117,69000				
		112 : 11,5		11,50000				
		113 : 60,49		60,49000				
		114 : 12,51		12,51000				
		115 : 3,9		3,90000				
		116 : 5,19		5,19000				
		117 : 4,09		4,09000				
		118 : 5,32		5,32000				
		119 : 2,66		2,66000				
		120 : 3,77		3,77000				
241	713131131RT2	Montáž tepelné izolace stěn lepením	m2	84,35900		0,00	800-713	RTS 21/ I
		Očištění povrchu stěny od prachu, nařezání izolačních desek na požadovaný rozměr, nanesení lepicího tmelu, osazení desek. Lepení bitumenovým lepidlem. nové skladby F2 a F3 - sokl nad a pod terémem :						
		JV : 1,1*12,2		13,42000				
		SV : 0,8*(30,3+0,1+0,1+0,1+0,1)		24,64000				
		garáž + dvůr : 1,1*(11,35+6,29+7,06+6,29+11,1)		46,29900				
242	713191100RT9	Izolace tepelné běžných konstrukcí - doplňky položení separační fólie, včetně dodávky PE fólie	m2	305,54000		0,00	800-713	RTS 21/ I

Položkový soupis prací a dodávek

S:	192_2020	Rekonstrukce BD Slavkovská 33, Bučovice
O:	SO 01_2	Bytový dům - nezpůsobilé výdaje
R:	D.1.1_B	Architektonicko - stavební řešení - nezpůsobilé

P.č.	Číslo položky	Název položky	MJ	Množství	Cena / MJ	Celkem	Ceník	Gen. soustava / platnost
		1.NP skl P7,8,9,10,11 :						
		101 : 3,89			3,89000			
		102 : 18,23			18,23000			
		103 : 19,02			19,02000			
		104 : 10,34			10,34000			
		108 : 3,77			3,77000			
		109 : 2,57			2,57000			
		111 : 117,69			117,69000			
		112 : 11,5			11,50000			
		113 : 60,49			60,49000			
		114 : 12,51			12,51000			
		115 : 3,9			3,90000			
		116 : 5,19			5,19000			
		117 : 4,09			4,09000			
		118 : 5,32			5,32000			
		119 : 2,66			2,66000			
		120 : 3,77			3,77000			
		Odkaz na mn. položky pořadí 213 : 20,60000			20,60000			
243	28375468R	deska izolační tepelně izol.; extrudovaný polystyren; povrch strukturovaný; rovná hrana; tl. 180,0 mm; součinitel tepelné vodivosti 0,038 W/mK; R = 4,286 m2K/W; obj. hmotnost 35,00 kg/m3	m2	88,57695		0,00	SPCM	RTS 21/ I
		Odkaz na mn. položky pořadí 241 : 84,35900			84,35900			
		Koeficient prořez: 0,05			4,21795			
244	28375704R	deska izolační stabilizovaná; pěnový polystyren; rovná hrana; součinitel tepelné vodivosti 0,037 W/mK; obj. hmotnost 20,00 kg/m3	m3	26,92683		0,00	SPCM	RTS 21/ I
		1.NP skl P7,8,9,10,11 :						
		101 : 3,89*0,09			0,35010			
		102 : 18,23*0,09			1,64070			

Položkový soupis prací a dodávek

S:	192_2020	Rekonstrukce BD Slavkovská 33, Bučovice
O:	SO 01_2	Bytový dům - nezpůsobilé výdaje
R:	D.1.1_B	Architektonicko - stavební řešení - nezpůsobilé

P.č.	Číslo položky	Název položky	MJ	Množství	Cena / MJ	Celkem	Ceník	Gen. soustava / platnost
		103 : 19,02*0,09		1,71180				
		104 : 10,34*0,09		0,93060				
		108 : 3,77*0,09		0,33930				
		109 : 2,57*0,09		0,23130				
		111 : 117,69*0,09		10,59210				
		112 : 11,5*0,09		1,03500				
		113 : 60,49*0,09		5,44410				
		114 : 12,51*0,09		1,12590				
		115 : 3,9*0,09		0,35100				
		116 : 5,19*0,09		0,46710				
		117 : 4,09*0,09		0,36810				
		118 : 5,32*0,09		0,47880				
		119 : 2,66*0,09		0,23940				
		120 : 3,77*0,09		0,33930				
		Koeficient prořez: 0,05		1,28223				
245	63151372R	deska izolační minerální vlákno; tl. 70,0 mm; součinitel tepelné vodivosti 0,0380 W/mK; R = 1,850 m2K/W; obj. hmotnost 30,00 kg/m3; hydrofobizováno	m2	152,23812		0,00	SPCM	RTS 21/ I
		Odkaz na mn. položky pořadí 237 : 147,80400		147,80400				
		Koeficient prořez: 0,03		4,43412				
246	63151374.AR	deska izolační minerální vlákno; tl. 100,0 mm; součinitel tepelné vodivosti 0,038 W/mK; R = 2,600 m2K/W; obj. hmotnost 30,00 kg/m3; hydrofobizováno	m2	369,44864		0,00	SPCM	RTS 21/ I
		Odkaz na mn. položky pořadí 236 : 179,34400		179,34400				
		Koeficient 2.vrstva a prořez: 1,06		190,10464				
247	63151378.AR	deska izolační minerální vlákno; tl. 180,0 mm; součinitel tepelné vodivosti 0,038 W/mK; R = 4,700 m2K/W; obj. hmotnost 30,00 kg/m3; hydrofobizováno	m2	152,23812		0,00	SPCM	RTS 21/ I
		Odkaz na mn. položky pořadí 237 : 147,80400		147,80400				
		Koeficient prořez: 0,03		4,43412				
248	998713102R00	Přesun hmot pro izolace tepelné v objektech výšky do 12 m	t	3,69128		0,00	800-713	RTS 21/ I

Položkový soupis prací a dodávek

S:	192_2020	Rekonstrukce BD Slavkovská 33, Bučovice
O:	SO 01_2	Bytový dům - nezpůsobilé výdaje
R:	D.1.1_B	Architektonicko - stavební řešení - nezpůsobilé

P.č.	Číslo položky	Název položky	MJ	Množství	Cena / MJ	Celkem	Ceník	Gen. soustava / platnost
		50 m vodorovně						
		Hmotnosti z položek s pořadovými čísly: : 237,238,241,242,243,244,245,246,247, : Součet: : 3,69128				3,69128		
Díl: 725		Zařizovací předměty				0,00		
249	725110811R00	Demontáž klozetů splachovacích	soubor	3,00000		0,00	800-721	RTS 21/ I
		1.NP : 3		3,00000				
250	725210821R00	Demontáž umyvadel umyvadel bez výtokových armatur	soubor	3,00000		0,00	800-721	RTS 21/ I
		1.PP : 1		1,00000				
		1.NP : 2		2,00000				
251	725291141R00	Invalidní program madlo dvojité pevné, rozměr 600 mm, nerez	soubor	2,00000		0,00	800-721	RTS 21/ I
		Z/02 : 2*1		2,00000				
252	725291146R00	Invalidní program madlo dvojité sklopné, rozměr 813 mm, nerez	soubor	1,00000		0,00	800-721	RTS 21/ I
		Z/02 : 1*1		1,00000				
253	998725102R00	Přesun hmot pro zařizovací předměty v objektech výšky do 12 m	t	0,00580		0,00	800-721	RTS 21/ I
		vodorovně do 50 m						
		Hmotnosti z položek s pořadovými čísly: : 251,252, : Součet: : 0,00580				0,00580		
Díl: 762		Konstrukce tesařské				0,00		
254	762086115R00	Otesání tesařských prvků průřezové plochy řeziva nad 450 cm2	m	43,08000		0,00	800-762	RTS 21/ I
		dle statiky - půdorys krovu : (3,5+1,2+1,2+12,0+6,0+6,0+1,5+2,0+1,5+1,0)*1,2		43,08000				
255	762211811R00	Demontáž schodiště včetně zábradlí bez podstupnic, šířky do 1 m	m	4,00000		0,00	800-762	RTS 21/ I
		schody na půdu (odhad) : 4		4,00000				
256	762331921R00	Vázané konstrukce krovů vyřezání střešní vazby	m	13,50000		0,00	800-762	RTS 21/ I
		průřezové plochy řeziva přes 120 do 224 cm2, délky vyřezané části krovu do 3 m						
		dle statiky :						

Položkový soupis prací a dodávek

S:	192_2020	Rekonstrukce BD Slavkovská 33, Bučovice
O:	SO 01_2	Bytový dům - nezpůsobilé výdaje
R:	D.1.1_B	Architektonicko - stavební řešení - nezpůsobilé

P.č.	Číslo položky	Název položky	MJ	Množství	Cena / MJ	Celkem	Ceník	Gen. soustava / platnost
		e1 krokev 160/120 : 3,0*3			9,00000			
		o kráčata 140/160 : 1,5*3			4,50000			
257	762331922R00	Vázané konstrukce krovů vyřezání střešní vazby průřezové plochy řeziva přes 120 do 224 cm2, délky vyřezané části krovu přes 3 do 5 m	m	49,00000		0,00	800-762	RTS 21/ I
		dle statiky :						
		e krokev 160/120 : 4,0*10			40,00000			
		n krokev stávající 120/140 : 4,5*2			9,00000			
258	762331931R00	Vázané konstrukce krovů vyřezání střešní vazby průřezové plochy řeziva přes 224 do 288 cm2, délky vyřezané části krovu do 3 m	m	4,00000		0,00	800-762	RTS 21/ I
		dle statiky :						
		i vzpěra : 2,0*2			4,00000			
259	762331932R00	Vázané konstrukce krovů vyřezání střešní vazby průřezové plochy řeziva přes 224 do 288 cm2, délky vyřezané části krovu přes 3 do 5 m	m	52,00000		0,00	800-762	RTS 21/ I
		dle statiky :						
		b1 pozednice 180/140 : 4,0*1			4,00000			
		b pozednice 180/140 : 4,0*10			40,00000			
		m pozednice 180/140 : 4,0*2			8,00000			
260	762331933R00	Vázané konstrukce krovů vyřezání střešní vazby průřezové plochy řeziva přes 224 do 288 cm2, délky vyřezané části krovu přes 5 do 8 m	m	11,00000		0,00	800-762	RTS 21/ I
		dle statiky :						
		j kleština 100/240 : 5,5*2			11,00000			
261	762331941R00	Vázané konstrukce krovů vyřezání střešní vazby průřezové plochy řeziva přes 288 do 450 cm2, délky vyřezané části krovu do 3 m	m	10,00000		0,00	800-762	RTS 21/ I
		dle statiky :						
		d dolní vaznice 200/200 : 2,0*2			4,00000			
		h sloupek 180/180 : 2,0*3			6,00000			
262	762331942R00	Vázané konstrukce krovů vyřezání střešní vazby průřezové plochy řeziva přes 288 do 450 cm2, délky vyřezané části krovu přes 3 do 5 m	m	44,00000		0,00	800-762	RTS 21/ I
		dle statiky :						

Položkový soupis prací a dodávek

S:	192_2020	Rekonstrukce BD Slavkovská 33, Bučovice
O:	SO 01_2	Bytový dům - nezpůsobilé výdaje
R:	D.1.1_B	Architektonicko - stavební řešení - nezpůsobilé

P.č.	Číslo položky	Název položky	MJ	Množství	Cena / MJ	Celkem	Ceník	Gen. soustava / platnost
		d1 dolní vaznice 200/200 : 4,0*3		12,00000				
		f střední vaznice 160/200 : 4,0*4		16,00000				
		g střední vaznice 160/200 : 4,0*4		16,00000				
263	762331951R00	Vázané konstrukce krovů vyřešení střešní vazby průřezové plochy řeziva přes 450 cm2, délky vyřešené části krovu do 3 m dle statiky : c2 vazný trám 200/250 : 2,0*1	m	2,00000		0,00	800-762	RTS 21/ I
				2,00000				
264	762331952R00	Vázané konstrukce krovů vyřešení střešní vazby průřezové plochy řeziva přes 450 cm2, délky vyřešené části krovu přes 3 do 5 m dle statiky : c1 vazný trám 200/250 : 5,0*1 c vazný trám 200/250 : 4,0*3	m	17,00000		0,00	800-762	RTS 21/ I
				5,00000				
				12,00000				
265	762332932RV1	Vázané konstrukce krovů doplnění části střešní vazby z hranolků, hranolů včetně dodávky řeziva průřezové plochy přes 120 do 224 cm2, bez dodávky řeziva Odkaz na mn. položky pořadí 256 : 13,50000 Odkaz na mn. položky pořadí 257 : 49,00000	m	62,50000		0,00	800-762	RTS 21/ I
				13,50000				
				49,00000				
266	762332933RV1	Vázané konstrukce krovů doplnění části střešní vazby z hranolků, hranolů včetně dodávky řeziva průřezové plochy přes 224 do 288 cm2, bez dodávky řeziva Odkaz na mn. položky pořadí 258 : 4,00000 Odkaz na mn. položky pořadí 259 : 52,00000 Odkaz na mn. položky pořadí 260 : 11,00000	m	67,00000		0,00	800-762	RTS 21/ I
				4,00000				
				52,00000				
				11,00000				
267	762332934RV1	Vázané konstrukce krovů doplnění části střešní vazby z hranolků, hranolů včetně dodávky řeziva průřezové plochy přes 288 do 450 cm2, bez dodávky řeziva Odkaz na mn. položky pořadí 261 : 10,00000 Odkaz na mn. položky pořadí 262 : 44,00000	m	54,00000		0,00	800-762	RTS 21/ I
				10,00000				
				44,00000				

Položkový soupis prací a dodávek

S:	192_2020	Rekonstrukce BD Slavkovská 33, Bučovice
O:	SO 01_2	Bytový dům - nezpůsobilé výdaje
R:	D.1.1_B	Architektonicko - stavební řešení - nezpůsobilé

P.č.	Číslo položky	Název položky	MJ	Množství	Cena / MJ	Celkem	Ceník	Gen. soustava / platnost
268	762332935RV1	Vázané konstrukce krovů doplnění části střešní vazby z hranolků, hranolů včetně dodávky řeziva průřezové plochy přes 450 do 600 cm ² , bez dodávky řeziva	m	19,00000		0,00	800-762	RTS 21/ I
		Odkaz na mn. položky pořadí 263 : 2,00000		2,00000				
		Odkaz na mn. položky pořadí 264 : 17,00000		17,00000				
269	762341410R00	Montáž bednění střešních žlabů s vytvořením spádu dna z prken hrubých tloušťky do 32 mm,	m ²	9,00000		0,00	800-762	RTS 21/ I
		podklad pod zaatikový žlab K/02 : 1,0*9,0		9,00000				
270	762342203R00	Montáž laťování střech o sklonu do 60° při vzdálenost laťů přes 220 do 360 mm,	m ²	583,81200		0,00	800-762	RTS 21/ I
		Odkaz na mn. položky pořadí 272 : 583,81200		583,81200				
271	762342204R00	Montáž kontralátí přibitím, bez dodávky řeziva	m ²	583,81200		0,00	800-762	RTS 21/ I
		Odkaz na mn. položky pořadí 270 : 583,81200		583,81200				
272	762342811R00	Demontáž bednění a laťování laťování střech o sklonu do 60 stupňů včetně všech nadstřešních konstrukcí rozteč laťů do 22 cm	m ²	583,81200		0,00	800-762	RTS 21/ I
		Odkaz na mn. položky pořadí 320 : 583,81200		583,81200				
273	762395000R00	Spojovací a ochranné prostředky svory, prkna, hřebíky, pásová ocel, vruty, impregnace	m ³	12,22296		0,00	800-762	RTS 21/ I
		Odkaz na mn. položky pořadí 288 : 6,38484		6,38484				
		Odkaz na mn. položky pořadí 287 : 5,83812		5,83812				
274	762522811R00	Demontáž podlah s polštářů , z prken, tloušťky do 32 mm	m ²	30,03320		0,00	800-762	RTS 21/ I
		1.NP čajovna - pódia : 3,92*4		15,68000				
		4,43*3,24		14,35320				
275	762811210R00	Záklap stropů montáž z hrubých prken, vrchního na sraz, spáry zakryty lepenkovými pásy nebo lištami	m ²	15,00000		0,00	800-762	RTS 21/ I
		půda dle statiky výměna záklopu pozn. z1 : 15		15,00000				
276	762811210RT3	Záklap stropů s dodávkou materiálu z hrubých prken, tloušťky 24 mm, vrchního na sraz, spáry zakryty lepenkovými pásy nebo lištami	m ²	179,52000		0,00	800-762	RTS 21/ I
		strop v místě bývalého sálu skl. P16 : 17,6*10,2		179,52000				
277	762811811R00	Demontáž záklopů stropů vrchních, zapuštěných z hrubých prken tloušťky do 32 mm	m ²	187,80000		0,00	800-762	RTS 21/ I

Položkový soupis prací a dodávek

S:	192_2020	Rekonstrukce BD Slavkovská 33, Bučovice
O:	SO 01_2	Bytový dům - nezpůsobilé výdaje
R:	D.1.1_B	Architektonicko - stavební řešení - nezpůsobilé

P.č.	Číslo položky	Název položky	MJ	Množství	Cena / MJ	Celkem	Ceník	Gen. soustava / platnost
		2.NP mezistrop skl. SP12 (area) : 172,8			172,80000			
		půda dle statiky výměna záklopu pozn. z1 : 15			15,00000			
278	762822120R00	Stropnice montáž z hraněného a polohraněného řeziva s trémovými výměnami, průřezové plochy přes 144 do 288 cm2	m	211,20000		0,00	800-762	RTS 21/ I
		strop v místě bývalého sálu skl. P16 : 17,6*12			211,20000			
279	762822810R00	Demontáž stropnic z řeziva průřezové plochy do 144 cm2	m	361,83000		0,00	800-762	RTS 21/ I
		2.NP mezistrop skl. SP12 : 17,23*21			361,83000			
280	762822820R00	Demontáž stropnic z řeziva průřezové plochy přes 144 do 288 cm2	m	1 743,35000		0,00	800-762	RTS 21/ I
		povalový strop nad 1.NP skl. SP11 : 10,55*155			1 635,25000			
		povalový strop nad 1.PP skl. SP9 : 2,3*47			108,10000			
281	762841812R00	Demontáž podbití stropů a střech do 60° z prken tl. do 35 mm s omítkou	m2	496,35000		0,00	800-762	RTS 21/ I
		strop nad 1.NP skl. SP11 (area) : 104,51+23,4+21+92,3+9,31+18			268,52000			
		strop nad 2.NP skl. SP12,13 :						
		201 : 12,26			12,26000			
		207 : 20,77			20,77000			
		208 : 19,85			19,85000			
		209 : 19,15			19,15000			
		210 : 11,43			11,43000			
		211 : 11,98			11,98000			
		212 : 15,81			15,81000			
		213 : 11,23			11,23000			
		214 : 19,62			19,62000			
		215 : 2,25			2,25000			
		216 : 2,34			2,34000			
		217 : 11,76			11,76000			
		218 : 1,27			1,27000			
		219 : 4,9			4,90000			

Položkový soupis prací a dodávek

S:	192_2020	Rekonstrukce BD Slavkovská 33, Bučovice
O:	SO 01_2	Bytový dům - nezpůsobilé výdaje
R:	D.1.1_B	Architektonicko - stavební řešení - nezpůsobilé

P.č.	Číslo položky	Název položky	MJ	Množství	Cena / MJ	Celkem	Ceník	Gen. soustava / platnost
		220 : 1,21		1,21000				
		221 : 12,26		12,26000				
		222 : 20,27		20,27000				
		223 : 17,21		17,21000				
		224 : 12,26		12,26000				
282	762895000R00	Spojovací a ochranné prostředky hřebíky, svory, impregnace	m3	8,95488			0,00 800-762	RTS 21/ I
		Odkaz na mn. položky pořadí 289 : 4,64640		4,64640				
		záklp stropu v místě bývalého sálu skl. P16 : 17,6*10,2*0,024		4,30848				
283	762911111R00	Impregnace řeziva máčením, ochrana proti dřevokazným houbám, plísním a dřevokaznému hmyzu	m2	515,76000			0,00 800-762	RTS 21/ I
		záklp stropu v místě bývalého sálu skl. P16 : 17,6*10,2*2		359,04000				
		stropnice v místě bývalého sálu skl. P16 : (0,2+0,1)*2*17,6*12		126,72000				
		půda dle statiky výměna záklopu pozn. z1 : 15*2		30,00000				
284	762911111R00	Impregnace řeziva máčením, ochrana proti dřevokazným houbám, plísním a dřevokaznému hmyzu	m2	795,94800			0,00 800-762	RTS 21/ I
		výměna části krovů - dle tabulky ze statiky :						
		b1 : (0,18+0,14)*2*4*1		2,56000				
		b : (0,18+0,14)*2*4*10		25,60000				
		c1 : (0,2+0,25)*2*5*1		4,50000				
		c2 : (0,2+0,25)*2*2*1		1,80000				
		c : (0,2+0,25)*2*4*3		10,80000				
		d1 : (0,2+0,2)*2*4*3		9,60000				
		d : (0,2+0,2)*2*2*2		3,20000				
		e1 : (0,16+0,12)*2*3*3		5,04000				
		e : (0,16+0,12)*2*4*10		22,40000				
		f : (0,16+0,2)*2*4*4		11,52000				
		g : (0,2+0,2)*2*4*4		12,80000				
		h : (0,18+0,18)*2*2*3		4,32000				

Položkový soupis prací a dodávek

S:	192_2020	Rekonstrukce BD Slavkovská 33, Bučovice
O:	SO 01_2	Bytový dům - nezpůsobilé výdaje
R:	D.1.1_B	Architektonicko - stavební řešení - nezpůsobilé

P.č.	Číslo položky	Název položky	MJ	Množství	Cena / MJ	Celkem	Ceník	Gen. soustava / platnost
		i : (0,14+0,18)*2*2*2			2,56000			
		j : (0,1+0,24)*2*5,5*2			7,48000			
		m : (0,18+0,14)*2*4*2			5,12000			
		n : (0,12+0,14)*2*4,5*2			4,68000			
		o : (0,14+0,16)*2*1,5*3			2,70000			
		Koeficient průřez: 0,1			13,66800			
		nové střešní latě : (0,03+0,05)*2*3900,0			624,00000			
		záklap - prkna - podklad pod zaatikový žlab K/02 : 1,0*9,0*2*1,2			21,60000			
285	60512522R	prkno SM/JD; tl = 23,0 mm; l = 2 000 až 3 900 mm; jakost II; omítané	m3	0,23760		0,00	SPCM	RTS 21/ I
		podklad pod zaatikový žlab K/02 : 1,0*9,0*0,024			0,21600			
		Koeficient průřez: 0,1			0,02160			
286	60512562R	prkno SM/JD; tl = 32,0 mm; l = 2 000 až 3 900 mm; jakost II; omítané	m3	0,57750		0,00	SPCM	RTS 21/ I
		půda dle statiky výměna záklopu pozn. z1 : 15*0,035			0,52500			
		Koeficient průřez: 0,1			0,05250			
287	60517110R	lať průřez 15 cm2	m3	5,83812		0,00	SPCM	RTS 21/ I
		583,812*0,01			5,83812			
288	60596002R	hranol	m3	6,38484		0,00	SPCM	RTS 21/ I
		výměna části krovů - dle tabulky ze statiky :						
		b1 : 0,18*0,14*4*1			0,10080			
		b : 0,18*0,14*4*10			1,00800			
		c1 : 0,2*0,25*5*1			0,25000			
		c2 : 0,2*0,25*2*1			0,10000			
		c : 0,2*0,25*4*3			0,60000			
		d1 : 0,2*0,2*4*3			0,48000			
		d : 0,2*0,2*2*2			0,16000			
		e1 : 0,16*0,12*3*3			0,17280			
		e : 0,16*0,12*4*10			0,76800			

Položkový soupis prací a dodávek

S:	192_2020	Rekonstrukce BD Slavkovská 33, Bučovice
O:	SO 01_2	Bytový dům - nezpůsobilé výdaje
R:	D.1.1_B	Architektonicko - stavební řešení - nezpůsobilé

P.č.	Číslo položky	Název položky	MJ	Množství	Cena / MJ	Celkem	Ceník	Gen. soustava / platnost
		f : 0,16*0,2*4*4		0,51200				
		g : 0,2*0,2*4*4		0,64000				
		h : 0,18*0,18*2*3		0,19440				
		i : 0,14*0,18*2*2		0,10080				
		j : 0,1*0,24*5,5*2		0,26400				
		m : 0,18*0,14*4*2		0,20160				
		n : 0,12*0,14*4,5*2		0,15120				
		o : 0,14*0,16*1,5*3		0,10080				
		Koeficient přeřez: 0,1		0,58044				
289	60596002R	hranol	m3	4,64640		0,00	SPCM	RTS 21/ I
		strop v místě bývalého sálu skl. P16 : 17,6*0,2*0,1*12		4,22400				
		Koeficient řezenia přeřez: 0,1		0,42240				
290	998762103R00	Přesun hmot pro konstrukce tesařské v objektech výšky do 24 m	t	13,19553		0,00	800-762	RTS 21/ I
		50 m vodorovně						
		Hmotnosti z položek s pořadovými čísly : :						
		256,257,258,259,260,261,262,263,264,265,266,267,268,273,276,278,279,280,281,282,283,284,						
		285,286,287, :						
		288,289, :						
		Součet : 13,19553		13,19553				
Díl: 764		Konstrukce klempířské				0,00		
291	764253602R00	Zlaby z titanzinkového plechu Zaatikový žlab, , systém dvojité stojaté drážky, povrch přírodní TiZn, povrch lesklý	m	8,20000		0,00	800-764	RTS 21/ I
		včetně dilatačního dílu, spojek a spojovacích prostředků.						
		K/02 : 8,2		8,20000				
292	764231440R00	Lemování z titanzinkového plechu výroba a montáž lemování zdi na střeších s tvrdou krytinou včetně rohů a ukončení před požární zdí, rs 400 mm, včetně spojovacích prostředků.	m	49,60000		0,00	800-764	RTS 21/ I
		K/07 : 12,3		12,30000				

Položkový soupis prací a dodávek

S:	192_2020	Rekonstrukce BD Slavkovská 33, Bučovice
O:	SO 01_2	Bytový dům - nezpůsobilé výdaje
R:	D.1.1_B	Architektonicko - stavební řešení - nezpůsobilé

P.č.	Číslo položky	Název položky	MJ	Množství	Cena / MJ	Celkem	Ceník	Gen. soustava / platnost
		K/08 : 37,3				37,30000		
293	764239420R00	Lemování z titaninkového plechu výroba a montáž lemování kominů, zděných ventilací a jiných střešních proniků, s lištami na vlnité krytině, v hřebeni včetně spojovacích prostředků. K/06 : 0,4*6,9	m2	2,76000		0,00	800-764	RTS 21/ I
						2,76000		
294	764252403R00	Žlaby z titaninkového plechu výroba a montáž žlabů včetně háků, čel, rohů, rovných hrdel a dilatací podokapních půlkulatých, rš 330 mm K/03 : 82,5	m	82,50000		0,00	800-764	RTS 21/ I
						82,50000		
295	764259411R00	Žlaby z titaninkového plechu výroba a montáž doplňků žlabů kotlík kónický, pro trouby do průměru 150 mm K/03 : 5	kus	5,00000		0,00	800-764	RTS 21/ I
						5,00000		
296	764291440R00	Ostatní střešní prvky z titaninkového plechu výroba a montáž závětné lišty, rš 500 mm včetně spojovacích prostředků a zednické výpomoci. K/10 : 1,5	m	1,50000		0,00	800-764	RTS 21/ I
						1,50000		
297	764291440Rxx	Ostatní střešní prvky z titaninkového plechu výroba a montáž oplechování hřebene pultové střechy, rš 450 mm včetně spojovacích prostředků a zednické výpomoci. K/11 : 4,2	m	4,20000		0,00	800-764	Vlastní
						4,20000		
298	764292441R00	Ostatní střešní prvky z titaninkového plechu výroba a montáž úžlabí s klínovým těsněním, rš 500 mm včetně těsnícího pásu a spojovacích prostředků. K/05 : 16,2	m	16,20000		0,00	800-764	RTS 21/ I
						16,20000		
299	764510450R00	Oplechování parapetů z titaninkového plechu výroba a montáž včetně rohů a spojovacích prostředků rš 330 mm K/14 : 11,6 K/15 : 47,7	m	59,30000		0,00	800-764	RTS 21/ I
						11,60000		
						47,70000		

Položkový soupis prací a dodávek

S:	192_2020	Rekonstrukce BD Slavkovská 33, Bučovice
O:	SO 01_2	Bytový dům - nezpůsobilé výdaje
R:	D.1.1_B	Architektonicko - stavební řešení - nezpůsobilé

P.č.	Číslo položky	Název položky	MJ	Množství	Cena / MJ	Celkem	Ceník	Gen. soustava / platnost
300	764521430R00	Oplechování fims a ozdobných prvků z titaninkového plechu výroba a montáž včetně rohů rš 200 mm	m	22,30000		0,00	800-764	RTS 21/ I
		včetně spojovacích prostředků. včetně zednické výpomoci. K/13 : 22,3		22,30000				
301	764521460R00	Oplechování fims a ozdobných prvků z titaninkového plechu výroba a montáž včetně rohů rš 400 mm	m	120,40000		0,00	800-764	RTS 21/ I
		včetně spojovacích prostředků. včetně zaskočení k oknům a pod dešťovým žlabem K/12 : 120,4		120,40000				
302	764530420R00	Oplechování zdí a nadezdívek z titaninkového plechu výroba a montáž včetně rohů rš 330 mm	m	15,00000		0,00	800-764	RTS 21/ I
		včetně spojovacích prostředků. včetně zednické výpomoci. K/16 : 15,0		15,00000				
303	764530440R00	Oplechování zdí a nadezdívek z titaninkového plechu výroba a montáž včetně rohů rš 500 mm	m	15,00000		0,00	800-764	RTS 21/ I
		včetně spojovacích prostředků. K/17 : 15,0		15,00000				
304	764530450R00	Oplechování zdí a nadezdívek z titaninkového plechu výroba a montáž včetně rohů rš 600 mm	m	7,30000		0,00	800-764	RTS 21/ I
		včetně spojovacích prostředků. K/09 : 7,3		7,30000				
305	764554402R00	Odpadní trouby z titaninkového plechu výroba a montáž včetně zděří, manžet, odboček, kolen, odskoků, výpustí vody a přechodových kusů kruhových, průměru 100 mm	m	52,00000		0,00	800-764	RTS 21/ I
		K/04 : 52,0		52,00000				

Položkový soupis prací a dodávek

S:	192_2020	Rekonstrukce BD Slavkovská 33, Bučovice
O:	SO 01_2	Bytový dům - nezpůsobilé výdaje
R:	D.1.1_B	Architektonicko - stavební řešení - nezpůsobilé

P.č.	Číslo položky	Název položky	MJ	Množství	Cena / MJ	Celkem	Ceník	Gen. soustava / platnost
306	764331831R00	Demontáž lemování zdí na střeších s tvrdou krytinou, rš 250 a 330 mm, sklonu přes 30 do 45° hl. střeška - u pož. zidek : 8,0*4 střeška pavlače a pokoje nad garáží : 7,3+3,7+8,9+2,8 oplech. hřebene pultové střechy - střeška pokoje nad garáží : 4,4+1,6	m	60,70000		0,00	800-764	RTS 21/ I
				32,00000				
				22,70000				
				6,00000				
307	764339842R00	Demontáž lemování komínů, zděných ventilací a jiných střešních proniků na hladké krytině, v hřebeni, sklonu přes 45° hl. střeška : 1,8	m2	1,80000		0,00	800-764	RTS 21/ I
				1,80000				
308	764352811R00	Demontáž žlabů podokapních půlkruhových rovných, rš 330 mm, sklonu přes 30 do 45° hl. střeška : do ulice : 31,0 do dvora : 12,1+6,3+7,55+6,3+10,75 pavlač + pokoj nad garáží : 8,5	m	82,50000		0,00	800-764	RTS 21/ I
				31,00000				
				43,00000				
				8,50000				
309	764353861R00	Demontáž žlabů nadfímsových čtyřhranných v lůžku, rš 800 mm, sklonu přes 30 do 45° zaatíkový žlab - kolem nadstřešní část fasády - do ulice : 8,2	m	8,20000		0,00	800-764	RTS 21/ I
				8,20000				
310	764361811R00	Demontáž střešních otvorů střešních oken a poklopů, na krytině vlnité a prejzové, sklonu přes 30 do 45° střeška : 4	kus	4,00000		0,00	800-764	RTS 21/ I
				4,00000				
311	764392841R00	Demontáž ostatních prvků střešních úžlabí, rš 500 mm, sklonu přes 30 do 45° hl. střeška / střeška rízalitu : 6,7*2 střeška pavlače / střeška pokoje nad garáží : 2,8	m	16,20000		0,00	800-764	RTS 21/ I
				13,40000				
				2,80000				
312	764410850R00	Demontáž oplechování parapetů rš od 100 do 330 mm sítivá stěna - JV : 1,5*2 fasáda do dvora : 1. PP : 0,8+1,0+0,4+0,4+0,9+0,9 1. NP : 1,25+1,8+3,0+3,0+0,45+0,95+0,45+0,4+0,4+0,4+2,25+2,25+2,25 2. NP : 1,65+1,25+1,25+1,25+0,75+0,95+0,95+0,75+1,25+0,75+0,95+0,95+0,75+1,65+1,25+1,25+1,25	m	45,10000		0,00	800-764	RTS 21/ I
				3,00000				
				4,40000				
				18,85000				
				18,85000				

Položkový soupis prací a dodávek

S:	192_2020	Rekonstrukce BD Slavkovská 33, Bučovice
O:	SO 01_2	Bytový dům - nezpůsobilé výdaje
R:	D.1.1_B	Architektonicko - stavební řešení - nezpůsobilé

P.č.	Číslo položky	Název položky	MJ	Množství	Cena / MJ	Celkem	Ceník	Gen. soustava / platnost
313	764410880R00	Demontáž oplechování parapetů rš od 400 do 600 mm uliční fasáda : 3,65*3 3,7*1 fasáda do dvora : 1. PP : 0,6+0,6	m	15,85000		0,00	800-764	RTS 21/ I
				10,95000				
				3,70000				
				1,20000				
314	764421830R00	Demontáž oplechování říms rš od 100 do 200 mm uliční fasáda : mezipodlažní římsa 1. NP / 2. NP : 29,7+0,1*5 nadokenní římsy oken 1. NP : 1,84*11 mezipodlažní římsa 2. NP / půda : 29,7+0,1*5	m	80,64000		0,00	800-764	RTS 21/ I
				30,20000				
				20,24000				
				30,20000				
315	764421870R00	Demontáž oplechování říms rš od 400 do 500 mm uliční fasáda : parapetní římsa oken 2. NP : 29,7+0,1*5	m	30,20000		0,00	800-764	RTS 21/ I
				30,20000				
316	764430840R00	Demontáž oplechování zdi a nadezdívek rš od 330 do 500 mm nadstřešní část fasády - uliční fasáda : 9,0 požární zidky na hl. střeše : 8,0*4	m	41,00000		0,00	800-764	RTS 21/ I
				9,00000				
				32,00000				
317	764454802R00	Demontáž odpadních trub nebo součástí trub kruhových , o průměru 120 mm fasáda do ulice : 11,0*2 fasáda do dvora : 12,0*2 pavlač a pokoj nad garáží : 6,0	m	52,00000		0,00	800-764	RTS 21/ I
				22,00000				
				24,00000				
				6,00000				
318	K/01	Zachytávač sněhu (háky + zábrany) z Ti Zn dle výpisu klemp. výrobků, D+M K/01 : 72,0	m	72,00000		0,00		Vlastní
				72,00000				
319	998764103R00	Přesun hmot pro konstrukce klempířské v objektech výšky do 24 m 50 m vodorovně Hmotnosti z položek s pořadovými čísly : 291,292,293,294,295,296,297,298,299,300,301,302,303,304,305,318, : Součet : 1,60193	t	1,60193		0,00	800-764	RTS 21/ I
				1,60193				

Položkový soupis prací a dodávek

S:	192_2020	Rekonstrukce BD Slavkovská 33, Bučovice
O:	SO 01_2	Bytový dům - nezpůsobilé výdaje
R:	D.1.1_B	Architektonicko - stavební řešení - nezpůsobilé

P.č.	Číslo položky	Název položky	MJ	Množství	Cena / MJ	Celkem	Ceník	Gen. soustava / platnost
Díl: 765		Krytiny tvrdé				0,00		
320	765312810R00	Demontáž pálené krytiny z tašek drážkových, na sucho, do sutí hlavní střecha : část do ulice : 8,1*29,6 část do dvora : 7,82*29,6 - střež rísalitu, zasahující do hl. střežy : -3,8*3,5 střež rísalitu : čelo : 7,2*4,5/2 boky : 4,4*6,3*2 střež pavlače : střež pokoje nad garáží : 7,3*4,4 2,8*7,9	m2	583,81200		0,00	800-765	RTS 21/ I
321	765318861R00	Demontáž pálené krytiny hřebenů a nároží z hřebenáčů, se zvětralou maltou, do sutí hřeben hl. střežy : 8,6+19,7 hřeben střežy rísalitu : 6,3 nároží střežy rísalitu : 5,3*2	m	45,20000		0,00	800-765	RTS 21/ I
322	765313121RS2	Krytina pálená střež složitých z tašek drážkových, , povrchová úprava engoba, Dodávka a montáž krytiny z tašek základních, větracích, protisněhových a poloviční včetně spojovacích prostředků. 14 ks / m2 Odkaz na mn. položky pořadí 320 : 583,81200	m2	583,81200		0,00	800-765	RTS 21/ I
323	765313181R00	Krytina pálená doplňky ke krytině drážkové, přifezání a uchycení tašek rovné, Přifezání a uchycení tašek včetně spojovacích prostředků. hl. střežy : u požárních zídek : 8,1*2 u úžlabí :	m	16,20000		0,00	800-765	RTS 21/ I
324	765313186R00	Krytina pálená doplňky ke krytině drážkové, mřížka větrací 100 cm univerzální, Dodávka a montáž ochranné větrací mřížky.	m	73,80000		0,00	800-765	RTS 21/ I

Položkový soupis prací a dodávek

S:	192_2020	Rekonstrukce BD Slavkovská 33, Bučovice
O:	SO 01_2	Bytový dům - nezpůsobilé výdaje
R:	D.1.1_B	Architektonicko - stavební řešení - nezpůsobilé

P.č.	Číslo položky	Název položky	MJ	Množství	Cena / MJ	Celkem	Ceník	Gen. soustava / platnost
		Odkaz na mn. položky pořadí 325 : 73,80000			73,80000			
325	765313188R00	Krytina pálená doplňky ke krytině drážkové, větrací pás okapní 500/10 cm plastový, Dodávka a montáž ochranného okapního pásu. hl. střecha : do ulice : 11,5+10,6 do dvora : 12,3+6,3+7,2+6,3+10,7 pavlač a pokoj nad garáží : 2,3+6,6	m	73,80000		0,00	800-765	RTS 21/ I
					22,10000			
					42,80000			
					8,90000			
326	765313132RS2	Krytina pálená Hřeben ke krytině drážkové, z hřebenáčů engobovaných, s větracím pásem olovo/cín Dodávka a montáž hřebene včetně hřebenové latě, větracího pásu, ukončení hřebenáče a spojovacích prostředků. hřeben hl. střechy : 8,6+19,7 hřeben střechy rizalitu : 6,3	m	34,60000		0,00	800-765	RTS 21/ I
					28,30000			
					6,30000			
327	765313142RS2	Krytina pálená Nároží ke krytině drážkové, z hřebenáčů engobovaných, s větracím pásem olovo/cín Dodávka a montáž nároží včetně nárožní latě, větracího pásu a spojovacích prostředků. nároží střechy rizalitu : 5,3*2	m	10,60000		0,00	800-765	RTS 21/ I
					10,60000			
328	765901122R00	Fólie parotěsné, difúzní a vodotěsné Fólie podstřešní difúzní na krokve, Dodávka a montáž hydroizolační fólie, spojovacích pásek včetně spojovacích prostředků. skl. P16 : Odkaz na mn. položky pořadí 236 : 179,34400	m2	179,34400		0,00	800-765	RTS 21/ I
					179,34400			
329	998765103R00	Přesun hmot pro krytinu tvrdé v objektech výšky do 24 m 50 m vodorovně Hmotnosti z položek s pořadovými čísly : : 322,323,324,325,326,327,328, : Součet : 25,70864	t	25,70864		0,00	800-765	RTS 21/ I
					25,70864			
Díl: 766		Konstrukce truhlářské				0,00		
330	648991111R00	Osazení parapetních desek z plastických hmot šířky do 200 mm	m	6,00000		0,00	801-1	RTS 21/ I

Položkový soupis prací a dodávek

S:	192_2020	Rekonstrukce BD Slavkovská 33, Bučovice
O:	SO 01_2	Bytový dům - nezpůsobilé výdaje
R:	D.1.1_B	Architektonicko - stavební řešení - nezpůsobilé

P.č.	Číslo položky	Název položky	MJ	Množství	Cena / MJ	Celkem	Ceník	Gen. soustava / platnost
		a poloplastických hmot na montážní pěnu, zapravení omítky pod parapetem, těsnění spáry mezi parapetem a rámem okna, dodávka silikonu.						
		TO/09 : 3,0*2		6,00000				
331	648991113R00	Osazení parapetních desek z plastických hmot šířky nad 200 mm	m	17,60000		0,00	801-1	RTS 21/ I
		a poloplastických hmot na montážní pěnu, zapravení omítky pod parapetem, těsnění spáry mezi parapetem a rámem okna, dodávka silikonu.						
		TO/01 : 1,25*8		10,00000				
		TO/03 : 1,15*2		2,30000				
		TO/04 : 0,75*6		4,50000				
		TO/08 : 0,4*2		0,80000				
332	766111820R00	Demontáž dřevěných stěn plných	m2	26,02500		0,00	800-766	RTS 21/ I
		včetně demontáže lišt a vysklení,						
		1.NP čajovna : (0,75+0,35+2,63+1,49+3,7+1,49)*2,5		26,02500				
333	766411811R00	Demontáž obložení stěn panely velikosti do 1,5 m2	m2	60,90000		0,00	800-766	RTS 21/ I
		1.NP čajovna : (2,69+2,28+0,35+10,4+4,58)*3		60,90000				
334	766411822R00	Demontáž obložení stěn podkladových roštů	m2	60,90000		0,00	800-766	RTS 21/ I
		Odkaz na mn. položky pořadí 333 : 60,90000		60,90000				
335	766601213RT2	Těsnění přípojovací spáry spára ostění, interiér - fólie parotěsná šířky 100 mm samolepicí, výplň PU pěnou, exteriér - fólie paropropustná šířky 100 mm samolepicí,	m	174,30000		0,00	800-766	RTS 21/ I
		Dodávka a aplikace parotěsné a paropropustné okenní fólie.						
		1.NP :						
		101 : (2,55+1,2)*2		7,50000				
		103 : (2+1)*2		6,00000				
		105 : (1,05+0,45)*2		3,00000				
		(1,05+0,95)*2		4,00000				
		106 : (2+3)*2*2		20,00000				
		108 : (1,05+0,45)*2		3,00000				
		(0,75+0,4)*2		2,30000				

Položkový soupis prací a dodávek

S:	192_2020	Rekonstrukce BD Slavkovská 33, Bučovice
O:	SO 01_2	Bytový dům - nezpůsobilé výdaje
R:	D.1.1_B	Architektonicko - stavební řešení - nezpůsobilé

P.č.	Číslo položky	Název položky	MJ	Množství	Cena / MJ	Celkem	Ceník	Gen. soustava / platnost
		109 : (0,75+0,4)*2			2,30000			
		111 : (1,6+1,15)*2*2			11,00000			
		(1,6+1,1)*2*4			21,60000			
		(2,55+1)*2			7,10000			
		113 : (1,6+1,15)*2*2			11,00000			
		(1,6+1,1)*2*4			21,60000			
		(2,55+1)*2			7,10000			
		114 : (1,75+0,75)*2*2			10,00000			
		116 : (1,75+0,75)*2*2			10,00000			
		118 : (1,75+0,75)*2*2			10,00000			
		3.NP :						
		301 : (1,4+0,9)*2			4,60000			
		(0,5+0,6)*2			2,20000			
		(1,05+0,45)*2			3,00000			
		(1,05+0,95)*2			4,00000			
		302 : (1,05+0,45)*2			3,00000			
336	766622922R00	Oprava oken dvojitých, s deštěním, s výměnou dílčích prvků nebo kování	m2		22,78800		0,00	800-766 RTS 21/ I
		Odkaz na mn. položky pořadí 452 : 22,78800			22,78800			
337	766624052R00	Montáž střešních oken výlez o rozměru 46/61 cm	kus		4,00000		0,00	800-766 RTS 21/ I
		Z/04 : 4			4,00000			
338	766711001R00	Montáž otvorových prvků plastových nebo z dřevěných europrofilů oken a balkonových dveří,	m		54,60000		0,00	800-766 RTS 21/ I
		Montáž plastových oken a dveří včetně dodávky a montáže PU pěny a spojovacích prostředků.						
		TO/04 : (0,75+1,75)*2*6			30,00000			
		TO/08 : (0,4+0,75)*2*2			4,60000			
		TO/09 : (3,0+2,0)*2*2			20,00000			
339	766711001Rxx	Montáž otvorových prvků plastových nebo z dřevěných europrofilů oken kastlových (zdvojených)	m		58,20000		0,00	800-766 Vlastní

Položkový soupis prací a dodávek

S:	192_2020	Rekonstrukce BD Slavkovská 33, Bučovice
O:	SO 01_2	Bytový dům - nezpůsobilé výdaje
R:	D.1.1_B	Architektonicko - stavební řešení - nezpůsobilé

P.č.	Číslo položky	Název položky	MJ	Množství	Cena / MJ	Celkem	Ceník	Gen. soustava / platnost
		Montáž plastových oken a dveří včetně dodávky a montáže PU pěny a spojovacích prostředků. TO/01 : (1,1+1,8)*2*8 TO/03 : (1,15+1,8)*2*2			46,40000 11,80000			
340	766661112R00	Montáž dveřních křidel kompletizovaných otevíravých , do ocelové nebo fošnové zárubně, jednokřídlových, šířky do 800 mm repasované dveře do stávajících zárubní :	kus	15,00000		0,00	800-766	RTS 21/ I
		D/02 1x : 1 D/03 1x : 1 D/04 1x : 1 D/15 1x : 2 D/17 1x : 1 D/18 1x : 2 D/19 1x : 1 nové interiérové dveře : D/05 : 4 D/06 : 2		1,00000 1,00000 1,00000 2,00000 1,00000 2,00000 1,00000 4,00000 2,00000				
341	766661413R00	Montáž dveřních křidel kompletizovaných otevíravých , protipožárních bez kukátka, do ocelové nebo fošnové zárubně, jednokřídlových, šířky do 800 mm Dveře s protipožární odolností do 30 minut. D/07 : 1 D/14 : 1	kus	2,00000		0,00	800-766	RTS 21/ I
				1,00000 1,00000				
342	766662912R00	Oprava dveřních křidel z tvrdého dřeva, s výměnou dílčích prvků nebo kování Odkaz na mn. položky pořadí 453 : 47,02000	m2	47,02000		0,00	800-766	RTS 21/ I
				47,02000				
343	766670011R00	Montáž obložkové zárubně a dveřního křídla jednokřídlového repasované dveře do nových zárubní :	kus	2,00000		0,00	800-766	RTS 21/ I
		D/03 - repas dveří + nová zárubeň : 1 D/04 - repas dveří + nová zárubeň : 1		1,00000 1,00000				
344	766670011xxx	Montáž obložkové zárubně a dveřního křídla jednokřídlového, protipožárního	kus	1,00000		0,00	800-766	Vlastní

Položkový soupis prací a dodávek

S:	192_2020	Rekonstrukce BD Slavkovská 33, Bučovice
O:	SO 01_2	Bytový dům - nezpůsobilé výdaje
R:	D.1.1_B	Architektonicko - stavební řešení - nezpůsobilé

P.č.	Číslo položky	Název položky	MJ	Množství	Cena / MJ	Celkem	Ceník	Gen. soustava / platnost
		D/01 : 1		1,00000				
345	766670021R00	Montáž kliky a štítku Montáž kliky a štítku	kus	9,00000		0,00	800-766	RTS 21/ I
		D/01 : 1		1,00000				
		D/05 : 4		4,00000				
		D/06 : 2		2,00000				
		D/07 : 1		1,00000				
		D/14 : 1		1,00000				
346	766812840R00	Demontáž kuchyňských linek délky přes 1800 do 2100 mm 1.NP barový pult : 2	kus	2,00000		0,00	800-766	RTS 21/ I
				2,00000				
347	D/15	Nadsvětlik nový pro stávající dveře cca 2100 x 880 mm, D+M, vč. povrchové úpravy, dle původního historického stavu	kus	1,00000		0,00		Vlastní
348	D/20	Vchodové dveře vč. rámu 1300 x 2550 mm, replika původních dveří, D+M, technické parametry a příslušenství dle výpisu truhlářských dveří	ks	1,00000		0,00		Vlastní
349	D/21	Vchodové dveře vč. rámu 1000 x 2600 mm, replika původních dveří, D+M, technické parametry a příslušenství dle výpisu truhlářských dveří	ks	2,00000		0,00		Vlastní
350	KL/01	Kuchyňská linka, kompletní D+M vč. spotřebičů, technické parametry, spotřebiče a příslušenství dle výpisu kuchyňských linek KL/01 : 2	kus	2,00000		0,00		Vlastní
				2,00000				
351	54914588R	kování stavební - prvek: kliky se štíty mezipokojeovými s ukazatelem; provedení Cr; pro dveře WC, koupelen D/05 : 4	kus	4,00000		0,00	SPCM	RTS 21/ I
				4,00000				
352	54914630R	kování interiérové kliky se štíty pro klíč; povrch - kliky pochromované; povrch - štíty leštěná nerez D/01 : 1 D/06 : 2 D/07 : 1 D/14 : 1	kus	5,00000		0,00	SPCM	RTS 21/ I
				1,00000				
				2,00000				
				1,00000				
				1,00000				
353	54926045R	zámek zadlabací; vložkový; s převodem; dvouzápadový; levoprávní; hl = 80 mm; h = 170 mm; rozteč 90 mm	kus	3,00000		0,00	SPCM	RTS 21/ I

Položkový soupis prací a dodávek

S:	192_2020	Rekonstrukce BD Slavkovská 33, Bučovice
O:	SO 01_2	Bytový dům - nezpůsobilé výdaje
R:	D.1.1_B	Architektonicko - stavební řešení - nezpůsobilé

P.č.	Číslo položky	Název položky	MJ	Množství	Cena / MJ	Celkem	Ceník	Gen. soustava / platnost
		D/01 : 1		1,00000				
		D/06 : 1		1,00000				
		D/14 : 1		1,00000				
354	60775312R	parapet vnitřní š = 200 mm; materiál - povrch laminátová fólie CPL; materiál - jádro vlhkuodolná DTD; dekor bílý	m	6,60000		0,00	SPCM	RTS 21/ I
		TO/09 : 3,0*2		6,00000				
		Koeficient prořez: 0,1		0,60000				
355	60775315R	parapet vnitřní š = 350 mm; materiál - povrch laminátová fólie CPL; materiál - jádro vlhkuodolná DTD; dekor bílý	m	0,88000		0,00	SPCM	RTS 21/ I
		TO/08 : 0,4*2		0,80000				
		Koeficient prořez: 0,1		0,08000				
356	60775317R	parapet vnitřní š = 500 mm; materiál - povrch laminátová fólie CPL; materiál - jádro vlhkuodolná DTD; dekor bílý	m	18,48000		0,00	SPCM	RTS 21/ I
		TO/01 : 1,25*8		10,00000				
		TO/03 : 1,15*2		2,30000				
		TO/04 : 0,75*6		4,50000				
		Koeficient prořez: 0,1		1,68000				
357	60775390R	krytka parapetu plast; pro parapety s nosem; rozměr 600 mm; barva bílá, šedá, aluminium, buk, dub, pino, třešeň, zlatý dub	kus	20,00000		0,00	SPCM	RTS 21/ I
		2+6+8+2+2		20,00000				
358	611601202R	dveře vnitřní š = 700 mm; h = 1 970,0 mm; laminátové; otevíravé; počet křidel 1; plně; dekor dub, buk, olše, javor, třešeň, bílá, šedá, ořech, wenge, kalvados, merano, titan	kus	4,00000		0,00	SPCM	RTS 21/ I
		D/05 : 4		4,00000				
359	611601203R	dveře vnitřní š = 800 mm; h = 1 970,0 mm; laminátové; otevíravé; počet křidel 1; plně; dekor dub, buk, olše, javor, třešeň, bílá, šedá, ořech, wenge, kalvados, merano, titan	kus	2,00000		0,00	SPCM	RTS 21/ I
		D/06 : 2		2,00000				
360	61165610R	dveře speciální protipožární; vnitřní; vnější; š = 700 mm; h = 1 970,0 mm; hladké; EI 30 min; otevíravé; počet křidel 1; plně; povrch. úprava laminát	kus	1,00000		0,00	SPCM	RTS 21/ I
		D/07 : 1		1,00000				

Položkový soupis prací a dodávek

S:	192_2020	Rekonstrukce BD Slavkovská 33, Bučovice
O:	SO 01_2	Bytový dům - nezpůsobilé výdaje
R:	D.1.1_B	Architektonicko - stavební řešení - nezpůsobilé

P.č.	Číslo položky	Název položky	MJ	Množství	Cena / MJ	Celkem	Ceník	Gen. soustava / platnost
361	61165611R	dveře speciální protipožární; vnitřní; vnější; š = 800 mm; h = 1 970,0 mm; hladké; EI 30 min; otevíravé; počet křidel 1; plně; povrch. úprava laminát D/14 : 1	kus	1,00000		0,00	SPCM	RTS 21/ I
				1,00000				
362	611656492R	dveře speciální protipožární; vnitřní; vnější; š = 700 mm; h = 1 970,0 mm; hladké; EI 30/EW 30; EI 30 min; otevíravé; počet křidel 1; plně; povrch. úprava lak; 30 barev RAL D/01 : 1	kus	1,00000		0,00	SPCM	RTS 21/ I
				1,00000				
363	61181102x	zárubeň dřevěná obkladová; otočná; pro dveře jednokřídlové; š průchodu 700 mm; h průchodu 1 970 mm, tloušťka stěny 80 až 300 mm; požární odolnost, lakované, RAL ... D/01 : 1	kus	1,00000		0,00		Vlastní
				1,00000				
364	76600004	Příplatek k interiérovým dveřím - dveře s termoizol. výplní s vysokou tepelnou a zvukovou izolací, Uw max = 1,1 W/m2K D/14 : 1	ks	1,00000		0,00		Vlastní
				1,00000				
365	D/03	zárubeň dřevěná masiv; otočná; pro dveře jednokřídlové; š průchodu 800 mm; h průchodu 1 970 mm, tloušťka stěny 60 až 170 mm, vč. povrchové úpravy, dle původního historického stavu D/03 : 1	kus	1,00000		0,00		Vlastní
				1,00000				
366	D/04	zárubeň dřevěná masiv; otočná; pro dveře jednokřídlové; š průchodu 700 mm; h průchodu 1 970 mm, tloušťka stěny 60 až 170 mm, vč. povrchové úpravy, dle původního historického stavu D/04 : 1	kus	1,00000		0,00		Vlastní
				1,00000				
367	REPAS_TRUHL	Materiál pro výměnu prvků repasovaných oken a dveří, všichni uchazeči ocení částkou 20.000,- Kč, čerpáno dle skutečnosti	kpl	1,00000		0,00		Vlastní
368	TO/01	Okno dřevěné kastlové (zdvojené) 1100 x 1800 mm, technické parametry a příslušenství dle výpisu truhlářských oken parapety vykázány zvlášť	ks	8,00000		0,00		Vlastní
369	TO/03	Okno dřevěné kastlové (zdvojené) 1150 x 1800 mm, technické parametry a příslušenství dle výpisu truhlářských oken	ks	2,00000		0,00		Vlastní
370	TO/04	Okno dřevěné jednoduché 750 x 1750 mm, technické parametry a příslušenství dle výpisu truhlářských oken	kus	6,00000		0,00		Vlastní
371	TO/08	Okno dřevěné jednoduché 400 x 750 mm, technické parametry a příslušenství dle výpisu truhlářských oken	kus	2,00000		0,00		Vlastní

Položkový soupis prací a dodávek

S:	192_2020	Rekonstrukce BD Slavkovská 33, Bučovice
O:	SO 01_2	Bytový dům - nezpůsobilé výdaje
R:	D.1.1_B	Architektonicko - stavební řešení - nezpůsobilé

P.č.	Číslo položky	Název položky	MJ	Množství	Cena / MJ	Celkem	Ceník	Gen. soustava / platnost
372	TO/09	Okno dřevěné jednoduché 3000 x 2000 mm, technické parametry a příslušenství dle výpisu truhlářských oken	kus	2,00000		0,00		Vlastní
373	Z/04	okno střešní š = 410 mm; h = 550 mm; výlezové; křídlo a rám žárově pozinkovaný ocel. plech, ovládání ruční; barva cihlová. dle výpisu zámečnických výrobků včetně lemování	kus	4,00000		0,00		Vlastní
					Odkaz na mn. položky pořadí 337 : 4,00000			
					4,00000			
374	998766102R00	Přesun hmot pro konstrukce truhlářské v objektech výšky do 12 m 50 m vodorovně	t	3,02820		0,00	800-766	RTS 21/ I
								Hmotnosti z položek s pořadovými čísly : 330,331,336,337,338,339,343,344,347,348,349,351,352,353,354,355,356,357,358,359,360,361, 362,363,364, : 365,366,368,369,370,371,372,373, : Součet: : 3,02820
					3,02820			
Díl: 767	Konstrukce zámečnické						0,00	
375	766231111R00	Montáž schodů stahovacích půdních schodů	kus	1,00000		0,00	800-766	RTS 21/ I
					Z/03 : 1			
					1,00000			
376	767649191R00	Montáž dveří montáž doplňků dveří samozavírače hydraulického	kus	2,00000		0,00	800-767	RTS 21/ I
					Odkaz na mn. položky pořadí 403 : 2,00000			
					2,00000			
377	767996801R00	Demontáž ostatních doplňků staveb atypických konstrukcí o hmotnosti přes 20 do 50 kg	kg	435,41600		0,00	800-767	RTS 21/ I
								uliční fasáda : - reklamní tabule (prodejna) - odhad : 50,0 50,00000 - mříže v oknech a dveřích (odhad 8 kg / m2) : 1,1*2,6*8,0 22,88000 1,2*2,6*8,0 24,96000 0,55*0,35*8,0*7 10,78000 štíťová stěna : - mříže v oknech a dveřích (odhad 8 kg / m2) : 1,5*1,5*8,0*2 36,00000 dvorní fasáda : 2,25*1,65*8,0*3 89,10000

Položkový soupis prací a dodávek

S:	192_2020	Rekonstrukce BD Slavkovská 33, Bučovice
O:	SO 01_2	Bytový dům - nezpůsobilé výdaje
R:	D.1.1_B	Architektonicko - stavební řešení - nezpůsobilé

P.č.	Číslo položky	Název položky	MJ	Množství	Cena / MJ	Celkem	Ceník	Gen. soustava / platnost
		0,6*1,0*8,0*2			9,60000			
		0,9*2,03*8,0			14,61600			
		0,4*0,9*8,0			2,88000			
		0,3*0,4*8,0			0,96000			
		0,9*0,6*8,0*2			8,64000			
		štitová stěna - reklama "arkáda HOTEL" - odhad : 150,0			150,00000			
		zábradlí - venkovní schodiště : 15,0			15,00000			
378	767996805R00	Demontáž ostatních doplňků staveb atypických konstrukcí o hmotnosti přes 500 kg	kg	1 500,00000		0,00	800-767	RTS 21/ I
		1.PP :						
		005 podesta + schody (odhad) : 1500			1 500,00000			
379	Z/05	Markýza před vstupem do objektu 1300 x 1200 mm vč. kotvení, D+M, technické parametry a příslušenství dle výpisu zámečnických výrobků	ks	3,00000		0,00		Vlastní
380	Z/06	Mříž ocel. 900 x 600 mm vč. kotvení, D+M, technické parametry a příslušenství dle výpisu zámečnických výrobků	ks	2,00000		0,00		Vlastní
381	Z/07	Mříž ocel. 300 x 400 mm vč. kotvení, D+M, technické parametry a příslušenství dle výpisu zámečnických výrobků	ks	1,00000		0,00		Vlastní
382	Z/08	Mříž ocel. 400 x 400 mm vč. kotvení, D+M, technické parametry a příslušenství dle výpisu zámečnických výrobků	ks	1,00000		0,00		Vlastní
383	Z/09	Mříž ocel. 1000 x 600 mm vč. kotvení, D+M, technické parametry a příslušenství dle výpisu zámečnických výrobků	ks	1,00000		0,00		Vlastní
384	Z/10	Mříž ocel. 800 x 1000 mm vč. kotvení, D+M, technické parametry a příslušenství dle výpisu zámečnických výrobků	ks	1,00000		0,00		Vlastní
385	Z/11	Repase původního ocel. zábradlí s dřevěným madlem (v = 900 mm, l = 1500 mm), D+M, repase dle výpisu zámečnických výrobků	ks	1,00000		0,00		Vlastní
386	Z/12	Repase původního ocel. zábradlí s dřevěným madlem (v = 900 mm, l = 1700 mm), D+M, repase dle výpisu zámečnických výrobků	ks	1,00000		0,00		Vlastní
387	Z/13	Repase původního dřev. madla s kovovou konstrukcí (l = 3800 mm), D+M, repase dle výpisu zámečnických výrobků	ks	3,00000		0,00		Vlastní
388	ZD/01	Hliníkové dveře 1500 x 1970 mm, EW15 / DP3-C, D+M, technické parametry a příslušenství dle výpisu zámečnických oken a dveří	kus	2,00000		0,00		Vlastní

Položkový soupis prací a dodávek

S:	192_2020	Rekonstrukce BD Slavkovská 33, Bučovice
O:	SO 01_2	Bytový dům - nezpůsobilé výdaje
R:	D.1.1_B	Architektonicko - stavební řešení - nezpůsobilé

P.č.	Číslo položky	Název položky	MJ	Množství	Cena / MJ	Celkem	Ceník	Gen. soustava / platnost
		P : 1		1,00000				
		L : 1		1,00000				
389	ZD/02	Hliníkové dveře 1100 x 1970 mm, EI30 / DP1-C, D+M, technické parametry a příslušenství dle výpisu zámečnických oken a dveří	kus	1,00000		0,00		Vlastní
		L : 1		1,00000				
390	ZD/03	Hliníkové dveře 2750 x 1970 mm, D+M, technické parametry a příslušenství dle výpisu zámečnických oken a dveří	kus	2,00000		0,00		Vlastní
		P : 2		2,00000				
391	ZD/04	Hliníkové dveře 1300 x 1970 mm, EI30 / DP1-C, D+M, technické parametry a příslušenství dle výpisu zámečnických oken a dveří	kus	1,00000		0,00		Vlastní
		P : 1		1,00000				
392	ZD/05	Ocelové dveře 800 x 1970 mm, EI30 / DP3-C, D+M, technické parametry a příslušenství dle výpisu zámečnických oken a dveří včetně ocel. zárubně	kus	7,00000		0,00		Vlastní
		L : 4		4,00000				
		P : 3		3,00000				
393	ZD/06	Ocelové dveře 900 x 1970 mm, D+M, technické parametry a příslušenství dle výpisu zámečnických oken a dveří včetně ocel. zárubně	kus	1,00000		0,00		Vlastní
		P : 1		1,00000				
394	ZD/08	Ocelové dveře 900 x 1275 mm, EW15 / DP3-C, D+M, technické parametry a příslušenství dle výpisu zámečnických oken a dveří včetně ocel. zárubně	kus	1,00000		0,00		Vlastní
395	ZD/09	Ocelové dveře 700 x 1970 mm, EW15 / DP3-C, D+M, technické parametry a příslušenství dle výpisu zámečnických oken a dveří včetně ocel. zárubně	kus	1,00000		0,00		Vlastní
396	ZD/10	Hliníkové okno 600 x 500 mm, EI30 / DP1, D+M, technické parametry a příslušenství dle výpisu zámečnických oken a dveří	kus	1,00000		0,00		Vlastní
397	ZD/11	Hliníkové okno 450 x 1050 mm, EI30 / DP1, D+M, technické parametry a příslušenství dle výpisu zámečnických oken a dveří	kus	1,00000		0,00		Vlastní

Položkový soupis prací a dodávek

S:	192_2020	Rekonstrukce BD Slavkovská 33, Bučovice
O:	SO 01_2	Bytový dům - nezpůsobilé výdaje
R:	D.1.1_B	Architektonicko - stavební řešení - nezpůsobilé

P.č.	Číslo položky	Název položky	MJ	Množství	Cena / MJ	Celkem	Ceník	Gen. soustava / platnost
398	ZD/12	Demontáž (vybourání), repase, zpětná montáž kovového okna 600 x 1000 mm, s výměnou prvků Repase okna rizalitu (kovový rám, horní 1/2 výklopná sklo čiré) Položka obsahuje : - demontáž (vybourání) okna - dopravu na místo repase - repase (otryskání, přetmelení, nový syntetický nátět) - dopravu na stavbu - montáž okna - staveništní přesun	ks	2,00000		0,00		Vlastní
399	ZD/13	Demontáž (vybourání), repase, zpětná montáž kovového okna 450 x 1050 mm, s výměnou prvků Repase okna rizalitu (kovový rám, horní 1/2 výklopná sklo čiré) Položka obsahuje : - demontáž (vybourání) okna - dopravu na místo repase - repase (otryskání, přetmelení, nový syntetický nátět) - dopravu na stavbu - montáž okna - staveništní přesun	ks	7,00000		0,00		Vlastní
400	ZD/14	Demontáž (vybourání), repase, zpětná montáž kovového okna 950 x 1050 mm, s výměnou prvků Repase okna rizalitu (kovový rám, horní 1/2 výklopná sklo čiré) Položka obsahuje : - demontáž (vybourání) okna - dopravu na místo repase - repase (otryskání, přetmelení, nový syntetický nátět) - dopravu na stavbu	ks	2,00000		0,00		Vlastní

Položkový soupis prací a dodávek

S:	192_2020	Rekonstrukce BD Slavkovská 33, Bučovice
O:	SO 01_2	Bytový dům - nezpůsobilé výdaje
R:	D.1.1_B	Architektonicko - stavební řešení - nezpůsobilé

P.č.	Číslo položky	Název položky	MJ	Množství	Cena / MJ	Celkem	Ceník	Gen. soustava / platnost
		- montáž okna - staveništní přesun						
401	ZD/15	Demontáž (vybourání), repase, zpětná montáž kovového okna 950 x 2100 mm, s výměnou prvků Repase okna rízalitu (kovový rám, horní 1/2 výklopná sklo čiré) Položka obsahuje : - demontáž (vybourání) okna - dopravu na místo repase - repase (otryskání, přetmelení, nový syntetický nátět) - dopravu na stavbu - montáž okna - staveništní přesun	ks	1,00000		0,00		Vlastní
402	ZD/16	Demontáž (vybourání), repase, zpětná montáž kovového okna 600 x 500 mm, s výměnou prvků Repase okna rízalitu (kovový rám, horní 1/2 výklopná sklo čiré) Položka obsahuje : - demontáž (vybourání) okna - dopravu na místo repase - repase (otryskání, přetmelení, nový syntetický nátět) - dopravu na stavbu - montáž okna - staveništní přesun	ks	1,00000		0,00		Vlastní
403	54917035R	zavírač dveří hydraulický hmotnost dveří 20 až 38 kg; š. dveří 800 mm; stříbrný Truhlářské dveře : D/01 : 1 D/07 : 1	kus	2,00000		0,00	SPCM	RTS 21/ I
404	REPAS_ZAM	Materiál pro výměnu prvků repasovaných oken, všichni uchazeči ocení částkou 5.000,- Kč, čerpáno dle skutečnosti	kpl	1,00000		0,00		Vlastní

Položkový soupis prací a dodávek

S:	192_2020	Rekonstrukce BD Slavkovská 33, Bučovice
O:	SO 01_2	Bytový dům - nezpůsobilé výdaje
R:	D.1.1_B	Architektonicko - stavební řešení - nezpůsobilé

P.č.	Číslo položky	Název položky	MJ	Množství	Cena / MJ	Celkem	Ceník	Gen. soustava / platnost
405	Z/03	Schody půdní protipožární 1400 x 650 mm vč. kotvení, provedení, technické parametry a příslušenství dle výpisu zámečnických výrobků	kus	1,00000		0,00		Vlastní
406	998767102R00	Přesun hmot pro kovové stavební doplňk. konstrukce v objektech výšky do 12 m	t	1,65974		0,00	800-767	RTS 21/ I

50 m vodorovně

Hmotnosti z položek s pořadovými čísly: :

376,377,378,379,380,381,382,383,384,385,386,387,388,389,390,391,392,393,394,395,396,397,403,405, :

Součet: : 1,65974

1,65974

Díl: 769		Otvorové prvky z plastu				0,00		
-----------------	--	--------------------------------	--	--	--	-------------	--	--

407	648991111RT4	Osazení parapetních desek z plastických hmot Dodávka a osazení parapetních desek z plastických hmot šířky 200 mm	m	7,95000		0,00	801-1	RTS 21/ I
-----	--------------	--	---	---------	--	------	-------	-----------

a poloplastických hmot na montážní pěnu, zapravení omítky pod parapetem, těsnění spáry mezi parapetem a rámem okna, dodávka silikonu.

PL/02 : 1,25*2

2,50000

PL/03 : 1,25*1

1,25000

PL/08 : 0,7*6

4,20000

408	648991113RT3	Osazení parapetních desek z plastických hmot Dodávka a osazení parapetních desek z poloplastických hmot na montážní pěnu, zapravení omítky pod parapetem, těsnění spáry mezi parapetem a rámem okna, dodávka silikonu.	m	1,80000		0,00	801-1	RTS 21/ I
-----	--------------	--	---	---------	--	------	-------	-----------

PL/01 : 0,7*2

1,40000

PL/06 : 0,4*1

0,40000

409	766711001R00	Montáž otvorových prvků plastových nebo z dřevěných europrofilů oken a balkonových dveří,	m	67,90000		0,00	800-766	RTS 21/ I
-----	--------------	---	---	----------	--	------	---------	-----------

Montáž plastových oken a dveří včetně dodávky a montáže PU pěny a spojovacích prostředků.

PL/01 : (0,6+1,0)*2*2

6,40000

PL/02 : (0,95+1,05)*2*2

8,00000

PL/03 : (0,95+2,1)*2*1

6,10000

PL/06 : (0,4+0,4)*2*1

1,60000

Položkový soupis prací a dodávek

S:	192_2020	Rekonstrukce BD Slavkovská 33, Bučovice
O:	SO 01_2	Bytový dům - nezpůsobilé výdaje
R:	D.1.1_B	Architektonicko - stavební řešení - nezpůsobilé

P.č.	Číslo položky	Název položky	MJ	Množství	Cena / MJ	Celkem	Ceník	Gen. soustava / platnost
		PL/07 : (0,9+0,6)*2*2			6,00000			
		PL/08 : (0,45+1,05)*2*6			18,00000			
		PL/09 : (0,55+0,3)*2*8			13,60000			
		PL/10 : (0,3+0,4)*2*1			1,40000			
		PL/11 : (1,0+0,6)*2*1			3,20000			
		PL/12 : (0,8+1,0)*2*1			3,60000			
410	766711021R00	Montáž otvorových prvků plastových nebo z dřevěných europrofilů vstupních dveří, Montáž plastových dveří včetně dodávky a montáže PU pěny.	m	22,36000		0,00	800-766	RTS 21/ I
		PL/04 : (0,9+1,97)*2*3			17,22000			
		PL/05 : (0,6+1,97)*2*1			5,14000			
411	PL/01	Okno plastové 600 x 1000 mm, technické parametry a příslušenství dle výpisu plastových oken a dveří parapety vykázaný zvlášť	kus	2,00000		0,00		Vlastní
412	PL/02	Okno plastové 950 x 1050 mm, technické parametry a příslušenství dle výpisu plastových oken a dveří parapety vykázaný zvlášť	kus	2,00000		0,00		Vlastní
413	PL/03	Okno plastové 950 x 2100 mm, technické parametry a příslušenství dle výpisu plastových oken a dveří parapety vykázaný zvlášť	kus	1,00000		0,00		Vlastní
414	PL/04	Dveře plastové 900 x 2000 mm, technické parametry a příslušenství dle výpisu plastových oken a dveří	kus	3,00000		0,00		Vlastní
415	PL/05	Dveře plastové 700 x 2000 mm, technické parametry a příslušenství dle výpisu plastových oken a dveří	kus	1,00000		0,00		Vlastní
416	PL/06	Okno plastové 400 x 400 mm, technické parametry a příslušenství dle výpisu plastových oken a dveří parapety vykázaný zvlášť	kus	1,00000		0,00		Vlastní
417	PL/07	Okno plastové 900 x 600 mm, technické parametry a příslušenství dle výpisu plastových oken a dveří parapety vykázaný zvlášť	kus	2,00000		0,00		Vlastní

Položkový soupis prací a dodávek

S:	192_2020	Rekonstrukce BD Slavkovská 33, Bučovice
O:	SO 01_2	Bytový dům - nezpůsobilé výdaje
R:	D.1.1_B	Architektonicko - stavební řešení - nezpůsobilé

P.č.	Číslo položky	Název položky	MJ	Množství	Cena / MJ	Celkem	Ceník	Gen. soustava / platnost
418	PL/08	Okno plastové 450 x 1050 mm, technické parametry a příslušenství dle výpisu plastových oken a dveří parapety vykážány zvlášť	kus	6,00000		0,00		Vlastní
419	PL/09	Okno plastové 550 x 300 mm, technické parametry a příslušenství dle výpisu plastových oken a dveří parapety vykážány zvlášť	kus	8,00000		0,00		Vlastní
420	PL/10	Okno plastové 300 x 400 mm, technické parametry a příslušenství dle výpisu plastových oken a dveří parapety vykážány zvlášť	kus	1,00000		0,00		Vlastní
421	PL/11	Okno plastové 1000 x 600 mm, technické parametry a příslušenství dle výpisu plastových oken a dveří parapety vykážány zvlášť	kus	1,00000		0,00		Vlastní
422	PL/12	Okno plastové 800 x 1000 mm, technické parametry a příslušenství dle výpisu plastových oken a dveří parapety vykážány zvlášť	kus	1,00000		0,00		Vlastní
423	998766102R00	Přesun hmot pro konstrukce truhlářské v objektech výšky do 12 m 50 m vodorovně Hmotnosti z položek s pořadovými čísly : 407,408,409,410,411,412,413,414,415,416,417,418,419,420,421,422, : Součet: : 0,51953	t	0,51953		0,00	800-766	RTS 21/ I
Díl: 771				Podlahy z dlaždic a obklady		0,00		
424	771101210R00	Příprava podkladu pod dlažby penetrace podkladu pod dlažby Odkaz na mn. položky pořadí 427 : 284,94000 soklík : 32,65*0,1	m2	288,20500		0,00	800-771	RTS 21/ I
425	771475014RT8	Montáž soklíků z dlaždic keramických výšky 100 mm, soklíků vodorovných, kladených do flexibilního tmele I.NP : 101 : 1,88+2,1+1,88 -1,2	m	217,65000		0,00	800-771	RTS 21/ I
						5,86000		
						-1,20000		

Položkový soupis prací a dodávek

S:	192_2020	Rekonstrukce BD Slavkovská 33, Bučovice
O:	SO 01_2	Bytový dům - nezpůsobilé výdaje
R:	D.1.1_B	Architektonicko - stavební řešení - nezpůsobilé

P.č.	Číslo položky	Název položky	MJ	Množství	Cena / MJ	Celkem	Ceník	Gen. soustava / platnost
		102 : 8,1+2,1+8,1+0,15+0,15+0,7+0,7		20,0000				
		0,2*6		1,20000				
		-1,5-1,25-0,8-0,7-1,5		-5,75000				
		103 : 12,68+1,5+12,68		26,86000				
		-0,8-0,8-0,9-1,1-2,75-2,75		-9,10000				
		104 : 1,3+1,4+1,5+5,73+1,65+4,44		16,02000				
		0,15*4		0,60000				
		0,2*2		0,40000				
		-1,25-0,7-0,6-1,1		-3,65000				
		106 : (7,3+1,25+0,18)*2		17,46000				
		-0,9-0,9		-1,80000				
		109 : (1,8+1,52)*2		6,64000				
		-0,6		-0,60000				
		111 : (13,25+4,88)*2		36,26000				
		-0,9-1,5-4-4		-10,40000				
		0,55*4		2,20000				
		(13,4+4,58)*2		35,96000				
		0,3*8		2,40000				
		-4-4-0,9		-8,90000				
		112 : (4,6+2,5)*2		14,20000				
		-0,8		-0,80000				
		113 : (12,6+4,58)*2		34,36000				
		0,45*4		1,80000				
		0,3*8		2,40000				
		-0,9-2,75-2,75		-6,40000				
		114 : (3,88+3,23)*2		14,22000				
		-0,8		-0,80000				

Položkový soupis prací a dodávek

S:	192_2020	Rekonstrukce BD Slavkovská 33, Bučovice
O:	SO 01_2	Bytový dům - nezpůsobilé výdaje
R:	D.1.1_B	Architektonicko - stavební řešení - nezpůsobilé

P.č.	Číslo položky	Název položky	MJ	Množství	Cena / MJ	Celkem	Ceník	Gen. soustava / platnost
		3.NP :						
		301 : 1,3+1,7+1,7+1,3+1,73+0,3+0,3+0,04+2,05+0,55+2,24+1,5+2,4+0,3+0,4			17,81000			
		302 : (1,6+3,95)*2			11,10000			
		-0,7			-0,70000			
426	771479001R00	Montáž soklíků z dlaždic keramických Řezání dlaždic pro soklíky	m	217,65000		0,00	800-771	RTS 21/ I
		Odkaz na mn. položky pořadí 425 : 217,65000		217,65000				
427	771575109RT8	Montáž podlah z dlaždic keramických 300 x 300 mm, režných nebo glazovaných, hladkých, kladených do flexibilního tmele	m2	284,94000		0,00	800-771	RTS 21/ I
		1.NP skl. P7,8,9,10,11 :						
		101 : 3,89			3,89000			
		102 : 18,23			18,23000			
		103 : 19,02			19,02000			
		104 : 10,34			10,34000			
		108 : 3,77			3,77000			
		109 : 2,57			2,57000			
		111 : 117,69			117,69000			
		112 : 11,5			11,50000			
		113 : 60,49			60,49000			
		114 : 12,51			12,51000			
		115 : 3,9			3,90000			
		116 : 5,19			5,19000			
		117 : 4,09			4,09000			
		118 : 5,32			5,32000			
		119 : 2,66			2,66000			
		120 : 3,77			3,77000			
428	771578011R00	Zvláštní úpravy spár spára podlaha-stěna silikonem	m	270,23000		0,00	800-771	RTS 21/ I
		vč. dodávky a montáže silikonu.						

Položkový soupis prací a dodávek

S:	192_2020	Rekonstrukce BD Slavkovská 33, Bučovice
O:	SO 01_2	Bytový dům - nezpůsobilé výdaje
R:	D.1.1_B	Architektonicko - stavební řešení - nezpůsobilé

P.č.	Číslo položky	Název položky	MJ	Množství	Cena / MJ	Celkem	Ceník	Gen. soustava / platnost
		Odkaz na mn. položky pořadí 425 : 217,65000		217,65000				
		1.NP :						
		108 : (1,6+2,3)*2		7,80000				
		-0,8		-0,80000				
		115 : (3+1,3)*2		8,60000				
		-0,7*2		-1,40000				
		116 : (3+1,78)*2		9,56000				
		-0,7		-0,70000				
		117 : (3,15+1,3)*2		8,90000				
		-0,7*2		-1,40000				
		118 : (3+1,78)*2		9,56000				
		-0,7		-0,70000				
		119 : (2,05+1,3)*2		6,70000				
		-0,7		-0,70000				
		120 : (2,2+1,78)*2		7,96000				
		-0,8		-0,80000				
429	771585111RT1	Montáž podlah z mozaikových lepenců keramických Montáž podlah z mozaikových lepenců keramických režných, do tmele	m2	30,00000		0,00	800-771	RTS 21/ I
		oprava poškozených a povolených kusů dlažby skl. P6 (odhad) : 30		30,00000				
430	597642031R	dlažba keramická š = 300 mm; l = 300 mm; h = 9,0 mm; protiskluzová úprava; pro interiér i exteriér	m2	313,64300		0,00	SPCM	RTS 21/ I
		1.NP skl. P7,10,11 :						
		103 : 19,02		19,02000				
		108 : 3,77		3,77000				
		109 : 2,57		2,57000				
		111 : 117,69		117,69000				
		112 : 11,5		11,50000				
		113 : 60,49		60,49000				

Položkový soupis prací a dodávek

S:	192_2020	Rekonstrukce BD Slavkovská 33, Bučovice
O:	SO 01_2	Bytový dům - nezpůsobilé výdaje
R:	D.1.1_B	Architektonicko - stavební řešení - nezpůsobilé

P.č.	Číslo položky	Název položky	MJ	Množství	Cena / MJ	Celkem	Ceník	Gen. soustava / platnost
		114 : 12,51		12,51000				
		115 : 3,9		3,90000				
		116 : 5,19		5,19000				
		117 : 4,09		4,09000				
		118 : 5,32		5,32000				
		119 : 2,66		2,66000				
		120 : 3,77		3,77000				
		soklíky : 32,65		32,65000				
		Koeficient profez: 0,1		28,51300				
431	998771102R00	Přesun hmot pro podlahy z dlaždic v objektech výšky do 12 m 50 m vodorovně Hmotnosti z položek s pořadovými čísly : 424,425,427,428,429,430, : Součet : 7,16010	t	7,16010		0,00	800-771	RTS 21/ I
Díl: 772		Kamenné dlažby				0,00		
432	772501150xxx	z pravoúhlých desek nebo dlaždic kladené nejvýše ze dvou rozdílných druhů desek, na sucho 1.PP skl. P1 : 001 : 28,69	m2	28,69000		0,00		Vlastní
				28,69000				
433	998772102R00	Přesun hmot pro kamenné dlažby, obklady schodišťových stupňů a soklů v objektech výšky do 12 m 50 m vodorovně Hmotnosti z položek s pořadovými čísly : 432, : Součet : 3,52543	t	3,52543		0,00	800-782	RTS 21/ I
				3,52543				
Díl: 773		Podlahy teracové				0,00		
434	773200940R00	Opravy teracových obkladů schodišť poškozených hran stupňů nebo schodnic vnitřní schodiště (odhad) : 15	kus	15,00000		0,00	800-773	RTS 21/ I
				15,00000				

Položkový soupis prací a dodávek

S:	192_2020	Rekonstrukce BD Slavkovská 33, Bučovice
O:	SO 01_2	Bytový dům - nezpůsobilé výdaje
R:	D.1.1_B	Architektonicko - stavební řešení - nezpůsobilé

P.č.	Číslo položky	Název položky	MJ	Množství	Cena / MJ	Celkem	Ceník	Gen. soustava / platnost
435	773412200R00	Soklíky z přírodního teraca tloušťky do 20 mm výšky přes 50 do 150 mmm, rovné bez požílabku schodiště - podesty : 22	m	22,00000		0,00	800-773	RTS 21/ I
				22,00000				
436	773414200R00	Soklíky z přírodního teraca tloušťky do 20 mm výšky do 100 mm, schodišťové šikmé (0,17+0,3)*57*2	m	53,58000		0,00	800-773	RTS 21/ I
				53,58000				
437	773511260R00	Podlahy z přírodního teraca prosté tloušťky 20 mm vstupy schodiště : (0,18+0,27+0,18+0,27+0,18+0,45)*1,4*2 (0,18+0,27+0,18+0,27+0,18+0,45)*1,7	m2	6,88500		0,00	800-773	RTS 21/ I
				4,28400				
				2,60100				
438	773500920xxx	Nátěry akrylátové podlah na schodištích a podestách vnitřní schodiště (odhad) : 20	m2	20,00000		0,00	800-773	Vlastní
				20,00000				
439	998773102R00	Přesun hmot pro podlahy teracové v objektech výšky do 12 m 50 m vodorovně Hmotnosti z položek s pořadovými čísly : 434,435,436,437,438, : Součet : 2,84762	t	2,84762		0,00	800-773	RTS 21/ I
				2,84762				
Díl: 775		Podlahy vlysové a parketové				0,00		
440	775511800R00	Demontáž podlah vlysových lepených včetně lišt 1.NP : 112 : 18,48 113 : 104,92 114 : 25,23	m2	148,63000		0,00	800-775	RTS 21/ I
				18,48000				
				104,92000				
				25,23000				
Díl: 776		Podlahy povlakové				0,00		
441	776511810R00	Odstranění povlakových podlah z nášlapné plochy lepených, bez podložky, z ploch přes 20 m2 1.NP : 109 : 93,12	m2	93,12000		0,00	800-775	RTS 21/ I
				93,12000				
Díl: 781		Obklady keramické				0,00		

Položkový soupis prací a dodávek

S:	192_2020	Rekonstrukce BD Slavkovská 33, Bučovice
O:	SO 01_2	Bytový dům - nezpůsobilé výdaje
R:	D.1.1_B	Architektonicko - stavební řešení - nezpůsobilé

P.č.	Číslo položky	Název položky	MJ	Množství	Cena / MJ	Celkem	Ceník	Gen. soustava / platnost
442	771578011R00	Zvláštní úpravy spár spára podlaha-stěna silikonem vč. dodávky a montáže silikonu. stěna-stěna svisle : 1.NP : 108 : 2,85*4 112 : 0,7*2 115 : 2,85*4 116 : 2,85*5 117 : 2,85*4 118 : 2,85*4 119 : 2,85*4 120 : 2,85*5	m	86,90000		0,00	800-771	RTS 21/ I
443	781101210R00	Příprava podkladu pod obklady penetrace podkladu pod obklady včetně dodávky materiálu. Odkaz na mn. položky pořadí 444 : 154,06250	m2	154,06250		0,00	800-771	RTS 21/ I
444	781475116RU3	Montáž obkladů vnitřních z dlaždic keramických 300 x 300 mm, , kladených do flexibilního tmele 1.PP : 005 parapet : 0,34*1 006 parapet : 0,34*0,8 016 parapet : 0,2 017 parapet : 0,6 018 parapet : 0,6 1.NP : 108 : (1,6+2,3)*2*2,85 -0,8*2 -0,35*1,05	m2	154,06250		0,00	800-771	RTS 21/ I

Položkový soupis prací a dodávek

S:	192_2020	Rekonstrukce BD Slavkovská 33, Bučovice
O:	SO 01_2	Bytový dům - nezpůsobilé výdaje
R:	D.1.1_B	Architektonicko - stavební řešení - nezpůsobilé

P.č.	Číslo položky	Název položky	MJ	Množství	Cena / MJ	Celkem	Ceník	Gen. soustava / platnost
		-0,4*0,75				-0,30000		
		112 : (0,6+2,5+0,6)*0,7				2,59000		
		115 : (3+1,3)*2*2,85				24,51000		
		-0,7*2*2				-2,80000		
		116 : (3+1,78)*2*2,85				27,24600		
		-0,7*2				-1,40000		
		-0,75*1,75*2				-2,62500		
		117 : (3,15+1,3)*2*2,85				25,36500		
		-0,7*2*2				-2,80000		
		118 : (3+1,78)*2*2,85				27,24600		
		-0,7*2				-1,40000		
		-0,75*1,75*2				-2,62500		
		119 : (2,05+1,3)*2*2,85				19,09500		
		-0,7*2				-1,40000		
		120 : (2,2+1,78)*2*2,85				22,68600		
		-0,8*2				-1,60000		
445	781497121RS3	Lišty k obkladům profil rohový eloxovaný hliník, uložení do tmele, , výška profilu 10 mm, 1.NP :	m	5,70000			0,00	800-771 RTS 21/ I
		116 : 2,85				2,85000		
		120 : 2,85				2,85000		
446	597813706R	obklad keramický š = 250 mm; l = 330 mm; h = 7,0 mm; pro interiér; barva šedá; mat Odkaz na mn. položky pořadí 444 : 154,06250 Koeficient profez: 0,1	m2	169,46875			0,00	SPCM RTS 21/ I
						154,06250		
						15,40625		
447	998781102R00	Přesun hmot pro obklady keramické v objektech výšky do 12 m Hmotnosti z položek s pořadovými čísly : 442,443,444,445,446, : Součet: : 2,82533	t	2,82533			0,00	800-771 RTS 21/ I
						2,82533		

Položkový soupis prací a dodávek

S:	192_2020	Rekonstrukce BD Slavkovská 33, Bučovice
O:	SO 01_2	Bytový dům - nezpůsobilé výdaje
R:	D.1.1_B	Architektonicko - stavební řešení - nezpůsobilé

P.č.	Číslo položky	Název položky	MJ	Množství	Cena / MJ	Celkem	Ceník	Gen. soustava / platnost
Díl: 783		Nátěry				0,00		
448	783201821R00	Odstranění nátěrů z kovových doplňk.konstrukcí opálením nebo oklepáním sloupy pod pavlači : 3,14*0,18*2,8*2 + hlava sloupů : 0,3*2	m2	3,76512		0,00	800-783	RTS 21/ I
				3,16512				
				0,60000				
449	783225600R00	Nátěry kov.stavebních doplňk.konstrukcí syntetické 2x email, včetně pomocného lešení. Odkaz na mn. položky pořadí 448 : 3,76512 zárubně : 1,2*8	m2	13,36512		0,00	800-783	RTS 21/ I
				3,76512				
				9,60000				
450	783226100R00	Nátěry kov.stavebních doplňk.konstrukcí syntetické základní, nosníky I140 strop ST01 : 2,4*6*0,5 nosníky I200 ST11 : 5,5*14*0,7 ST12 : 5,1*14*0,7 ST13 : 5,1*15*0,7 ST14 : 5,5*15*0,7 ST23 : 5,3*19*0,7 ST24 : 5,7*19*0,7	m2	368,68000		0,00	800-783	RTS 21/ I
				7,20000				
				53,90000				
				49,98000				
				53,55000				
				57,75000				
				70,49000				
				75,81000				
451	783226100R00	Nátěry kov.stavebních doplňk.konstrukcí syntetické základní, Odkaz na mn. položky pořadí 449 : 13,36512	m2	13,36512		0,00	800-783	RTS 21/ I
				13,36512				
452	783602821R00	Odstranění starých nátěrů z truhlářských výrobků opálením s obroušením, oken, portálů a výkladců repasovaná dřevěná okna : TO/05 - kastlové 1 ks : křídla : 0,95*1,7*4*1,1 parapat : 0,2*0,95 kastl : (0,95+1,7)*2*0,2 TO/06 - kastlové 1 ks : křídla : 1,25*1,7*4*1,1	m2	22,78800		0,00	800-783	RTS 21/ I
				7,10600				
				0,19000				
				1,06000				
				9,35000				

Položkový soupis prací a dodávek

S:	192_2020	Rekonstrukce BD Slavkovská 33, Bučovice
O:	SO 01_2	Bytový dům - nezpůsobilé výdaje
R:	D.1.1_B	Architektonicko - stavební řešení - nezpůsobilé

P.č.	Číslo položky	Název položky	MJ	Množství	Cena / MJ	Celkem	Ceník	Gen. soustava / platnost
		parapat : 0,2*1,26			0,25200			
		kastl : (1,25+1,7)*2*0,2			1,18000			
		TO/10 - kastlové 1 ks :						
		křídla : 0,65*1,0*4*1,1			2,86000			
		parapat : 0,2*0,65			0,13000			
		kastl : (0,65+1,0)*2*0,2			0,66000			
453	783602823R00	Odstranění starých nátěrů z truhlářských výrobků opálením s obroušením, dveří a zárubní	m2	47,02000			0,00	800-783 RTS 21/ I
		repasované truhl. dveře :						
		D/02 1x :						
		křídlo : 0,6*1,97*2*1,1			2,60040			
		zárubeň : 0,25*(0,7+2,1+2,1)			1,22500			
		D/03 1x :						
		křídlo : 0,8*1,97*2*1,1			3,46720			
		D/04 1x :						
		křídlo : 0,7*1,97*2*1,1			3,03380			
		D/15 1x :						
		křídlo : 1,0*1,97*2*2*1,1			8,66800			
		zárubeň : 0,15*(2,1+2,85+2,85)			1,17000			
		D/17 1x :						
		křídlo : 1,5*2,15*2*1,1			7,09500			
		zárubeň : 0,25*(1,5+2,35+2,35)			1,55000			
		D/18 1x :						
		křídlo : 1,5*2,8*2*1,1			9,24000			
		zárubeň : 0,25*(1,5+2,8+2,8)			1,77500			
		D/19 1x :						
		křídlo : 1,4*1,97*2*1,1			6,06760			
		zárubeň : 0,2*(1,4+2,12+2,12)			1,12800			

Položkový soupis prací a dodávek

S:	192_2020	Rekonstrukce BD Slavkovská 33, Bučovice
O:	SO 01_2	Bytový dům - nezpůsobilé výdaje
R:	D.1.1_B	Architektonicko - stavební řešení - nezpůsobilé

P.č.	Číslo položky	Název položky	MJ	Množství	Cena / MJ	Celkem	Ceník	Gen. soustava / platnost
454	783624920R00	Údržba nátěrů truhlářských výrobků, syntetické dvojnásobné s 1x emailováním a 1x tmelením na vzduchu schnoucí dveří vícevýplňových (profilovaných) a žaluziových nebo oken dvoudílných tříkřídlových a vícekřídlových a oken třídílných a vícedílných nebo vestavěného nábytku. Odkaz na mn. položky pořadí 336 : 22,78800 Odkaz na mn. položky pořadí 342 : 47,02000	m2	69,80800		0,00	800-783	RTS 21/ I
455	783782205R00	Nátěry tesafských konstrukcí ochranné fungicidní+ biocidní (proti plísním, houbám a hmyzu), dvojnásobné protihnilobné, protiplísňové proti ohni a škůdcům včetně montáže, dodávky a demontáže lešení. stávající prvky krovu - odhad : pozednice : (0,18+0,14)*2*(30,0+30,0+6,0+6,0) 46,08000 vazné trámy u podlahy : (0,2+0,2)*2*(13,0+13,0+15,5+15,5+11,0*11) 142,40000 vaznice : (0,2+0,25)*2*160,0 144,00000 vzpěry : (0,14+0,18)*2*(6,0*22,0) 84,48000 krokve : (0,16+0,12)*2*(8,0*32) 143,36000 (0,16+0,12)*2*(4,4*16) 39,42400 kleštiny : (0,1+0,24)*2*(5,3*26) 93,70400 kce nad schodištěm : 40,0 40,00000 ostatní : 30,0 30,00000	m2	763,44800		0,00	800-783	RTS 21/ I
456	783991910R00	Ostatní práce přemístění okenních nebo dveřních křidel pro jejich nátěry vodorovné, do 50 m přemístění repas. oken do místa repase : Odkaz na mn. položky pořadí 177 : 18,00000 přemístění repas. truhl. dveří do místa repase : D/02 1x : 1 1,00000 D/03 1x : 1 1,00000	kus	27,00000		0,00	800-783	RTS 21/ I

Položkový soupis prací a dodávek

S:	192_2020	Rekonstrukce BD Slavkovská 33, Bučovice
O:	SO 01_2	Bytový dům - nezpůsobilé výdaje
R:	D.1.1_B	Architektonicko - stavební řešení - nezpůsobilé

P.č.	Číslo položky	Název položky	MJ	Množství	Cena / MJ	Celkem	Ceník	Gen. soustava / platnost
		D/04 1x : 1		1,00000				
		D/15 1x : 2		2,00000				
		D/17 1x : 1		1,00000				
		D/18 1x : 2		2,00000				
		D/19 1x : 1		1,00000				
457	783897131xxx	, 1x ochranný nátěr schodišťových ramen skl. P5 : (0,17+0,3)*1,5*14 (0,16+0,3)*1,5*13*2	m2	27,81000		0,00		Vlastní
				9,87000				
				17,94000				
Díl: 784	Malby					0,00		
458	78419120xxx	Zpevňující nátěr režného zdiva Odkaz na mn. položky pořadí 110 : 98,28720 Odkaz na mn. položky pořadí 111 : 167,83150	m2	266,11870		0,00		Vlastní
				98,28720				
				167,83150				
459	784191201R00	Příprava povrchu Penetrace (napouštění) podkladu disperzní, jednonásobná Odkaz na mn. položky pořadí 461 : 1224,79810	m2	1 224,79810		0,00	800-784	RTS 21/ I
				1 224,79810				
460	784142112R00	Malby vápenné se zacištěním , bílé, dvojnásobné dle PD "Sanace vlhkého zdiva" : m.č.001+002: : 34*2,7 severní strana : 30,2*2,5 m.č.003: : 9,8*2,7 m.č.005: : 17,5*2,7 m.č.006: : 18,8*2,7 m.č.008: : 15,6*2,7 m.č.016: : 12*2,7 m.č.017: : 18,7*2,7 m.č.018: : 13,6*2,7	m2	453,50000		0,00	800-784	RTS 21/ I
				91,80000				
				75,50000				
				26,46000				
				47,25000				
				50,76000				
				42,12000				
				32,40000				
				50,49000				
				36,72000				
461	784195212R00	Malby z malířských směsí otěruvzdorných, , bělost 82 %, dvojnásobné 1.NP :	m2	1 224,79810		0,00	800-784	RTS 21/ I

Položkový soupis prací a dodávek

S:	192_2020	Rekonstrukce BD Slavkovská 33, Bučovice
O:	SO 01_2	Bytový dům - nezpůsobilé výdaje
R:	D.1.1_B	Architektonicko - stavební řešení - nezpůsobilé

P.č.	Číslo položky	Název položky	MJ	Množství	Cena / MJ	Celkem	Ceník	Gen. soustava / platnost
		101+102 : (10+2,1)*2*2,85				68,97000		
		103 : (12,68+1,5)*2*2,85				80,82600		
		104 : (5,74+1,25)*2*3				41,94000		
		105 : (2+5,74)*2*3				46,44000		
		106 : (7,3+1,23)*2,53				21,58090		
		109 : (1,6+1,5)*2*3				18,60000		
		111 : (13,4+4,58)*2*2,85				102,48600		
		(13,25+4,88)*2*2,85				103,34100		
		112 : (4,6+2,5)*2*2,85				40,47000		
		113 : (12,68+4,58)*2*2,85				98,38200		
		114 : (3,88+3,23)*2*2,85				40,52700		
		3.NP :						
		301 : (3,44+1,8)*2*2,24				23,47520		
		(4,1+3,7)*2*3,3				51,48000		
		302 : (1,6+3,95)*2*3				33,30000		
		stropy :						
		1.PP :						
		001 : 28,69				28,69000		
		002 : 3,2				3,20000		
		003 : 6,61				6,61000		
		005 : 19,67*1,2				23,60400		
		006 : 18,95				18,95000		
		015 : 2,28*1,2				2,73600		
		016 : 8,08				8,08000		
		017 : 24,74				24,74000		
		018 : 12,26				12,26000		
		1.NP :						

Položkový soupis prací a dodávek

S:	192_2020	Rekonstrukce BD Slavkovská 33, Bučovice
O:	SO 01_2	Bytový dům - nezpůsobilé výdaje
R:	D.1.1_B	Architektonicko - stavební řešení - nezpůsobilé

P.č.	Číslo položky	Název položky	MJ	Množství	Cena / MJ	Celkem	Ceník	Gen. soustava / platnost
		101 : 3,89				3,89000		
		102 : 18,23				18,23000		
		103 : 19,02				19,02000		
		104 : 10,34				10,34000		
		105 : 13,92				13,92000		
		106 : 10,4				10,40000		
		108 : 3,77				3,77000		
		109 : 2,57				2,57000		
		111 : 117,69				117,69000		
		112 : 11,5				11,50000		
		113 : 60,49				60,49000		
		114 : 12,51				12,51000		
		115 : 3,9				3,90000		
		116 : 5,19				5,19000		
		117 : 4,09				4,09000		
		118 : 5,32				5,32000		
		119 : 2,66				2,66000		
		120 : 3,77				3,77000		
		3.NP :						
		301 : 8,56				8,56000		
		302 : 6,29				6,29000		
462	784141101Rxx	Penetrační a fixační prostředek na vodní bázi pro úpravu povrchů dle PD "Sanace vlhkého zdiva" :	m2	453,50000		0,00		Vlastní
		m.č.001+002: : 34*2,7				91,80000		
		severní strana : 30,2*2,5				75,50000		
		m.č.003: : 9,8*2,7				26,46000		
		m.č.005: : 17,5*2,7				47,25000		

Položkový soupis prací a dodávek

S:	192_2020	Rekonstrukce BD Slavkovská 33, Bučovice
O:	SO 01_2	Bytový dům - nezpůsobilé výdaje
R:	D.1.1_B	Architektonicko - stavební řešení - nezpůsobilé

P.č.	Číslo položky	Název položky	MJ	Množství	Cena / MJ	Celkem	Ceník	Gen. soustava / platnost
		m.č.006 : 18,8*2,7		50,76000				
		m.č.008 : 15,6*2,7		42,12000				
		m.č.016 : 12*2,7		32,40000				
		m.č.017 : 18,7*2,7		50,49000				
		m.č.018 : 13,6*2,7		36,72000				
Díl: 799		Ostatní				0,00		
463	OV/02	Revizní dvířka do SDK, 600x600 mm, D+M, technické parametry a příslušenství dle výpisu ostatních výrobků	kus	1,00000			0,00	Vlastní
Díl: M21		Elektromontáže				0,00		
464	R - 2101	Vysoušení extrémně zavlhkého zdiva nad 10% hm.vl. topnými sál.panely mikrovln.technol. v kombinaci s topnými sál.panely - vysoušení zdiva na cca 7% hm. vlhkosti, měření vlhkosti gravimetrickou metodou popř. mikrovlnnou technologií 25*0,65*2	m3	32,50000			0,00	Vlastní
465	R - 2102	Snížení relativní vlhkosti vnitřního prostředí kondenzačními odvlhčovači osazení kondenzačních (při teplotě > 15°C) popř. adsorpčních odvlhčovačů (při teplotě < 15°C) s výkonem každé jednotky pro cca 300 m3 odvlhčovaného prostoru, obsluha pro manipulaci, náklady na spotřebovanou el. energii při provozu, napojení do stávající sítě s měřením spotřeby	den	60,00000			0,00	Vlastní
466	R - 2103	Demontáž a zpětná montáž zařízení pro vysoušení extrémně vlhkého zdiva	hod	15,00000			0,00	Vlastní
467	R - 2104	Vybudování pevné sítě měřičských bodů pro sledování vývoje a změn vlhkosti zdiva, při odvlhčování systémem mírné (drátové) elektroosmózy	hod	48,00000			0,00	Vlastní
468	R - 2110	Jednotka větrání s vývodem přes fasádu, popř. komína vč. jádrového vrtu DN 110mm, napojení na elektrorinstalaci, montáž strojního vybavení, vyřezání drážek, zazdění se zapravením	ks	4,00000			0,00	Vlastní
469	R - EL. 1001	D+M mírné drátové elektroosmózy - řídicí jednotka systému elektroosmózy Dodávka, montáž a uvedení do provozu řídicí jednotky systému mírné drátové elektroosmózy. Výstupní hodnoty ŘJ - napětí max. 6V s účinnou efektivní hodnotou 2,8V, záznam údajů (průtok proudu v mA, počítadlo provozních hodin), napojení na síťový rozvod 230V/50Hz (zřízení přívodního kabelu napájení není součástí dodávky)	ks	1,00000			0,00	Vlastní
470	R - EL. 1002	D+M mírné drátové elektroosmózy - provedení kladné pásové elektrody (ANODY)	m	110,90000			0,00	Vlastní

Položkový soupis prací a dodávek

S:	192_2020	Rekonstrukce BD Slavkovská 33, Bučovice
O:	SO 01_2	Bytový dům - nezpůsobilé výdaje
R:	D.1.1_B	Architektonicko - stavební řešení - nezpůsobilé

P.č.	Číslo položky	Název položky	MJ	Množství	Cena / MJ	Celkem	Ceník	Cen. soustava / platnost
		Síťová elektroda (anoda + pól) - pás ze skelných vláken potažených vodivým plastem vysoký 25-30cm, kontaktní vodič titan, popř. titan stříbro (3:4). Instalace na zdívo zbavené stávajících omítek vč. spárování, po předchozím podrovnáním maltou vápenné báze, krytí kontaktní vodivou maltou.						
		kladná anoda: : 41,7+4,3+4,6+23,4+24,3+2+2,6+6,3+1,7			110,90000			
471	R - EL. 1003	D+M mírné drátové elektrosmózy - provedení záporné tyčové elektrody (KATODY)	ks	32,00000		0,00		Vlastní
		Zemní elektroda (katoda -pól) - tyčové elektrody na bázi grafitu v délce 450-350mm průměru min 20mm, osová rozteč do 3,5m (není li projektem stanoveno jinak), provozované napětí 1,4V. Položka zahrnuje, instalaci katody do vývrtu a její zalití kontaktním lakem na bázi grafitu, vč. dodávky laku. Vývrt (hl.1,0m/1ks) není součástí položky a je oceněn v oddíle prorážení otvorů.						
		záporné katody: : 32			32,00000			
472	R - EL. 1004	D+M mírné drátové elektrosmózy - propojovací vedení systému	m	17,50000		0,00		Vlastní
		Vč. dodávky systémových vodičů a těsněných spojů						
		vodivé propojení: :			17,50000			
		0,7+0,75+0,8+1+0,5+0,1,5+0,65+0,8+0,9+0,95+0,8+0,9+0,75+0,95+0,75+0,65+0,3+3,85						
473	R - EL. 1005	Podomítková nerez skříň pro instalaci řídicí jednotky systému elektrosmózy	ks	1,00000		0,00		Vlastní
		Dodávka a montáž nerez skříně s uzamykáním, součástí dodávky je vybourání otvoru pro skříň, zednické zapravení a související pomocný materiál						
474	911999003	HZS - vodivé propojení elektrosmotického systému	hod	64,00000		0,00		Vlastní
475	R - 2110	Vybudování kontrolních bodů systému mírné drátové elektrosmózy	ks	12,00000		0,00		Vlastní
		Zřízení vývodu katodového a anodového okruhu s vyvedením přes svorkovnici uloženou v podomítkové krabičce, vč. dodávky a usazení el. krabičky a souvisejících propojovacích vedení a těsněných spojů.						
Díl: D96		Přesuny suti a vybouraných hmot				0,00		
476	979951111R00	Výkup kovů železný šrot, tloušťky do 4 mm	t	1,93542		0,00	801-3	RTS 21/ I
		Pro vyjádření výnosu ve prospěch zhotovitele je nutné jednotkovou cenu uvést se záporným znaménkem. (Získaná částka ponižuje náklad stavby.)						
		Odkaz na dem. hmot. položky pořadí 378 : 1,50000			1,50000			
		Odkaz na dem. hmot. položky pořadí 377 : 0,43542			0,43542			
477	979990001R00	Poplatek za skládku stavební suti, skupina 17 09 04 z Katalogu odpadů	t	503,51536		0,00	801-3	RTS 20/ I
		sut celkem : 594,29916			594,29916			
		- dřevo :						

Položkový soupis prací a dodávek

S:	192_2020	Rekonstrukce BD Slavkovská 33, Bučovice
O:	SO 01_2	Bytový dům - nezpůsobilé výdaje
R:	D.1.1_B	Architektonicko - stavební řešení - nezpůsobilé

P.č.	Číslo položky	Název položky	MJ	Množství	Cena / MJ	Celkem	Ceník	Gen. soustava / platnost
		Odkaz na mn. položky pořadí 478 : 87,42026*-1				-87,42026		
		- dřevo+sklo :						
		Odkaz na mn. položky pořadí 479 : 1,33500*-1				-1,33500		
		- PVC :						
		Odkaz na mn. položky pořadí 480 : 0,09312*-1				-0,09312		
		- železo :						
		Odkaz na mn. položky pořadí 476 : 1,93542*-1				-1,93542		
478	979990161R00	Poplatek za skládku dřeva, skupina 17 02 01 z Katalogu odpadů	t	87,42026			0,00	801-3 RTS 21/ I
		Odkaz na dem. hmot. položky pořadí 179 : 0,13202				0,13202		
		Odkaz na dem. hmot. položky pořadí 180 : 0,12150				0,12150		
		Odkaz na dem. hmot. položky pořadí 181 : 0,27600				0,27600		
		Odkaz na dem. hmot. položky pořadí 182 : 0,07200				0,07200		
		Odkaz na dem. hmot. položky pořadí 183 : 0,10540				0,10540		
		Odkaz na dem. hmot. položky pořadí 184 : 0,86127				0,86127		
		Odkaz na dem. hmot. položky pořadí 185 : 0,40650				0,40650		
		Odkaz na dem. hmot. položky pořadí 190 : 0,69021				0,69021		
		Odkaz na dem. hmot. položky pořadí 208 : 2,06060				2,06060		
		Odkaz na dem. hmot. položky pořadí 255 : 0,80000				0,80000		
		Odkaz na dem. hmot. položky pořadí 256 : 0,16632				0,16632		
		Odkaz na dem. hmot. položky pořadí 257 : 0,60368				0,60368		
		Odkaz na dem. hmot. položky pořadí 258 : 0,06336				0,06336		
		Odkaz na dem. hmot. položky pořadí 259 : 0,82368				0,82368		
		Odkaz na dem. hmot. položky pořadí 260 : 0,17424				0,17424		
		Odkaz na dem. hmot. položky pořadí 261 : 0,24750				0,24750		
		Odkaz na dem. hmot. položky pořadí 262 : 1,08900				1,08900		
		Odkaz na dem. hmot. položky pořadí 263 : 0,07150				0,07150		
		Odkaz na dem. hmot. položky pořadí 264 : 0,60775				0,60775		

Položkový soupis prací a dodávek

S:	192_2020	Rekonstrukce BD Slavkovská 33, Bučovice
O:	SO 01_2	Bytový dům - nezpůsobilé výdaje
R:	D.1.1_B	Architektonicko - stavební řešení - nezpůsobilé

P.č.	Číslo položky	Název položky	MJ	Množství	Cena / MJ	Celkem	Ceník	Gen. soustava / platnost
		Odkaz na dem. hmot. položky pořadí 272 : 4,08668			4,08668			
		Odkaz na dem. hmot. položky pořadí 277 : 2,62920			2,62920			
		Odkaz na dem. hmot. položky pořadí 274 : 0,54060			0,54060			
		Odkaz na dem. hmot. položky pořadí 279 : 2,89464			2,89464			
		Odkaz na dem. hmot. položky pořadí 280 : 29,63695			29,63695			
		Odkaz na dem. hmot. položky pořadí 281 : 31,76640			31,76640			
		Odkaz na dem. hmot. položky pořadí 333 : 1,50119			1,50119			
		Odkaz na dem. hmot. položky pořadí 334 : 0,48720			0,48720			
		Odkaz na dem. hmot. položky pořadí 332 : 0,44112			0,44112			
		Odkaz na dem. hmot. položky pořadí 346 : 0,34800			0,34800			
		Odkaz na dem. hmot. položky pořadí 440 : 3,71575			3,71575			
479	979990162R00	Poplatek za skládku dřevo+sklo, skupina 17 02 01 a 17 02 02 z Katalogu odpadů	t	1,33500		0,00	801-3	RTS 21/ I
		Odkaz na dem. hmot. položky pořadí 178 : 0,00000						
		Odkaz na dem. hmot. položky pořadí 176 : 1,33500			1,33500			
480	979990181R00	Poplatek za skládku PVC podlahová krytina, skupina 17 02 03 z Katalogu odpadů	t	0,09312		0,00	801-3	RTS 21/ I
		Odkaz na dem. hmot. položky pořadí 441 : 0,09312			0,09312			
481	979011111R00	Svislá doprava sutí a vybouraných hmot za prvé podlaží nad nebo pod základním podlažím	t	594,29916		0,00	801-3	RTS 21/ I
		Demontážní hmotnosti z položek s pořadovými čísly: :						
		3,159,160,161,162,163,164,165,166,167,168,169,170,171,172,173,174,175,176,177,179,180,18						
		1,182,183, :						
		184,185,186,187,188,189,190,191,192,193,194,195,196,197,198,200,201,202,203,204,205,208,						
		209,210,211, :						
		249,250,255,256,257,258,259,260,261,262,263,264,272,274,277,279,280,281,306,307,308,309,						
		310,311,312, :						
		313,314,315,316,317,320,321,332,333,334,346,377,378,440,441, :						
		Součet: : 594,29916			594,29916			
482	979011121R00	Svislá doprava sutí a vybouraných hmot příplatek za každé další podlaží	t	1 188,59832		0,00	801-3	RTS 21/ I

Položkový soupis prací a dodávek

S:	192_2020	Rekonstrukce BD Slavkovská 33, Bučovice
O:	SO 01_2	Bytový dům - nezpůsobilé výdaje
R:	D.1.1_B	Architektonicko - stavební řešení - nezpůsobilé

P.č.	Číslo položky	Název položky	MJ	Množství	Cena / MJ	Celkem	Ceník	Gen. soustava / platnost	
		Demontážní hmotnosti z položek s pořadovými čísly : 3,159,160,161,162,163,164,165,166,167,168,169,170,171,172,173,174,175,176,177,179,180,181,182,183, : 184,185,186,187,188,189,190,191,192,193,194,195,196,197,198,200,201,202,203,204,205,208,209,210,211, : 249,250,255,256,257,258,259,260,261,262,263,264,272,274,277,279,280,281,306,307,308,309,310,311,312, : 313,314,315,316,317,320,321,332,333,334,346,377,378,440,441, : Součet: : 1188,59832							
				1	188,59832				
483	979081111R00	Odvoz sutí a vybouraných hmot na skládku do 1 km Včetně naložení na dopravní prostředek a složení na skládku, bez poplatku za skládku. Demontážní hmotnosti z položek s pořadovými čísly : 3,159,160,161,162,163,164,165,166,167,168,169,170,171,172,173,174,175,176,177,179,180,181,182,183, : 184,185,186,187,188,189,190,191,192,193,194,195,196,197,198,200,201,202,203,204,205,208,209,210,211, : 249,250,255,256,257,258,259,260,261,262,263,264,272,274,277,279,280,281,306,307,308,309,310,311,312, : 313,314,315,316,317,320,321,332,333,334,346,377,378,440,441, : Součet: : 594,29916	t		594,29916		0,00	801-3	RTS 21/ I
					594,29916				
484	979081121R00	Odvoz sutí a vybouraných hmot na skládku příplatek za každý další 1 km Demontážní hmotnosti z položek s pořadovými čísly : 3,159,160,161,162,163,164,165,166,167,168,169,170,171,172,173,174,175,176,177,179,180,181,182,183, : 184,185,186,187,188,189,190,191,192,193,194,195,196,197,198,200,201,202,203,204,205,208,209,210,211, : 249,250,255,256,257,258,259,260,261,262,263,264,272,274,277,279,280,281,306,307,308,309,310,311,312, : 313,314,315,316,317,320,321,332,333,334,346,377,378,440,441, : Součet: : 13668,88074	t		13 668,88074		0,00	801-3	RTS 21/ I
					13 668,88074				

Položkový soupis prací a dodávek

S:	192_2020	Rekonstrukce BD Slavkovská 33, Bučovice
O:	SO 01_2	Bytový dům - nezpůsobilé výdaje
R:	D.1.1_B	Architektonicko - stavební řešení - nezpůsobilé

P.č.	Číslo položky	Název položky	MJ	Množství	Cena / MJ	Celkem	Ceník	Gen. soustava / platnost
485	979082111R00	Vnitrostaveništní doprava sutí a vybouraných hmot do 10 m Demontážní hmotnosti z položek s pořadovými čísly : 3,159,160,161,162,163,164,165,166,167,168,169,170,171,172,173,174,175,176,177,179,180,181,182,183, : 184,185,186,187,188,189,190,191,192,193,194,195,196,197,198,200,201,202,203,204,205,208,209,210,211, : 249,250,255,256,257,258,259,260,261,262,263,264,272,274,277,279,280,281,306,307,308,309,310,311,312, : 313,314,315,316,317,320,321,332,333,334,346,377,378,440,441, : Součet : 594,29916	t	594,29916		0,00	801-3	RTS 21/ I
				594,29916				
486	979082121R00	Vnitrostaveništní doprava sutí a vybouraných hmot příplatek k ceně za každých dalších 5 m Demontážní hmotnosti z položek s pořadovými čísly : 3,159,160,161,162,163,164,165,166,167,168,169,170,171,172,173,174,175,176,177,179,180,181,182,183, : 184,185,186,187,188,189,190,191,192,193,194,195,196,197,198,200,201,202,203,204,205,208,209,210,211, : 249,250,255,256,257,258,259,260,261,262,263,264,272,274,277,279,280,281,306,307,308,309,310,311,312, : 313,314,315,316,317,320,321,332,333,334,346,377,378,440,441, : Součet : 4160,09414	t	4 160,09414		0,00	801-3	RTS 21/ I
				4 160,09414				
Celkem						0,00		

Položkový soupis prací a dodávek

S:	192_2020	Rekonstrukce BD Slavkovská 33, Bučovice
O:	SO 01_1	Bytový dům - způsobilé výdaje
R:	D.1.1_A	Architektonicko - stavební řešení - způsobilé

P.č.	Číslo položky	Název položky	MJ	Množství	Cena / MJ	Celkem	Ceník	Gen. soustava / platnost
Díl: 1 Zemní práce						0,00		
1	139601102R00	Ruční výkop jam, rýh a šachet v hornině 3 s přehozením na vzdálenost do 5 m nebo s naložením na ruční dopravní prostředek 1.PP dojezd výtahu : 3,65*2*1,35 1.PP zákl pasy pod příčky : (3,75+2,15)*0,3*0,3 2,15*0,3*0,3 2,6*0,3*0,3 (5,55+1,98)*0,3*0,3 (3,05+1,98)*0,3*0,3	m3	11,94390		0,00	800-1	RTS 21/ I
2	161101101R00	Svislé přemístění výkopku z horniny 1 až 4, při hloubce výkopu přes 1 do 2,5 m bez naložení do dopravní nádoby, ale s vyprázdněním dopravní nádoby na hromadu nebo na dopravní prostředek, 1.PP dojezd výtahu : 3,65*2*1,35	m3	9,85500		0,00	800-1	RTS 21/ I
3	161101102R00	Svislé přemístění výkopku z horniny 1 až 4, při hloubce výkopu přes 2,5 do 4 m bez naložení do dopravní nádoby, ale s vyprázdněním dopravní nádoby na hromadu nebo na dopravní prostředek, 1.PP zákl pasy pod příčky : (3,75+2,15)*0,3*0,3 2,15*0,3*0,3 2,6*0,3*0,3 (5,55+1,98)*0,3*0,3 (3,05+1,98)*0,3*0,3	m3	2,08890		0,00	800-1	RTS 21/ I
4	162701105R00	Vodorovné přemístění výkopku z horniny 1 až 4, na vzdálenost přes 9 000 do 10 000 m po suchu, bez naložení výkopku, avšak se složením bez rozhrnutí, zpáteční cesta vozidla. Odkaz na mn. položky pořadí 1 : 11,94390 - zásyp : Odkaz na mn. položky pořadí 9 : 1,87200*-1	m3	10,07190		0,00	800-1	RTS 21/ I
5	162701109R00	Vodorovné přemístění výkopku příplatek k ceně za každých dalších i započatých 1 000 m přes 10 000 m z horniny 1 až 4 po suchu, bez naložení výkopku, avšak se složením bez rozhrnutí, zpáteční cesta vozidla.	m3	141,00660		0,00	800-1	RTS 21/ I

Položkový soupis prací a dodávek

S:	192_2020	Rekonstrukce BD Slavkovská 33, Bučovice
O:	SO 01_1	Bytový dům - způsobilé výdaje
R:	D.1.1_A	Architektonicko - stavební řešení - způsobilé

P.č.	Číslo položky	Název položky	MJ	Množství	Cena / MJ	Celkem	Ceník	Gen. soustava / platnost
		Odkaz na mn. položky pořadí 4 : 10,07190			10,07190			
		Koeficient : 13			130,93470			
6	162201203R00	Vodorovné přemístění výkopku z horniny 1 až 4, kolečkem, na vzdálenost do 10 m bez naložení, avšak s vyprázdněním nádoby na hromadu nebo do dopravního prostředku, Odkaz na mn. položky pořadí 8 : 10,07190	m3	10,07190		0,00	800-1	RTS 21/ I
7	162201210R00	Vodorovné přemístění výkopku příplatek za každých dalších 10 m z horniny 1 až 4, kolečkem bez naložení, avšak s vyprázdněním nádoby na hromadu nebo do dopravního prostředku, Odkaz na mn. položky pořadí 6 : 10,07190	m3	10,07190		0,00	800-1	RTS 21/ I
8	167101201R00	Nakládání, skládání, překládání neulehlého výkopku nakládání, skládání, překládání neulehlého výkopku nebo zeminy - ručně z horniny 1 až 4 Odkaz na mn. položky pořadí 4 : 10,07190	m3	10,07190		0,00	800-1	RTS 21/ I
9	174101102R00	Zásyp sypaninou se zhutněním v uzavřených prostorách s urovnáním povrchu zasypu s ručním zhutněním z jakékoliv horniny s uložením výkopku po vrstvách, 1.PP dojezd výtahu : 2*0,8*1,17	m3	1,87200		0,00	800-1	RTS 21/ I
10	199000002R00	Poplatky za skládku horniny 1- 4, skupina 17 05 04 z Katalogu odpadů Odkaz na mn. položky pořadí 4 : 10,07190	m3	10,07190		0,00	800-1	RTS 21/ I
Díl: 2 Základy a zvláštní zakládání						0,00		
11	273321321R00	Beton základových desek Železový třídy C 20/25 bez dodávky a uložení výztuže dojezd výtahu : 2,95*2*0,3	m3	1,77000		0,00	801-1	RTS 21/ I
12	273351215R00	Bednění stěn základových desek zřízení svislé nebo šikmé (odkloněné) , půdorysně přímé nebo zalomené, stěn základových desek ve volných nebo zapažených jámách, rýhách, šachtách, včetně případných vzpěr, 1.PP dojezd výtahu : 2*0,5	m2	1,00000		0,00	801-1	RTS 21/ I
13	273351216R00	Bednění stěn základových desek odstranění	m2	1,00000		0,00	801-1	RTS 21/ I

Položkový soupis prací a dodávek

S:	192_2020	Rekonstrukce BD Slavkovská 33, Bučovice
O:	SO 01_1	Bytový dům - způsobilé výdaje
R:	D.1.1_A	Architektonicko - stavební řešení - způsobilé

P.č.	Číslo položky	Název položky	MJ	Množství	Cena / MJ	Celkem	Ceník	Gen. soustava / platnost
		svislé nebo šikmé (odkloněné) , půdorysně přímé nebo zalomené, stěn základových desek ve volných nebo zapažených jámách, rýhách, šachtách, včetně případných vzpěr, Včetně očištění, vyřízení a uložení bednicího materiálu. Odkaz na mn. položky pořadí 12 : 1,00000		1,00000				
14	273361921RT8	Výztuž základových desek ze svařovaných sítí průměr drátu 8 mm, velikost oka 100/100 mm	t	0,07900		0,00	801-1	RTS 21/ I
		včetně distančních prvků dle výkazu výztuže D01 : 79/1000		0,07900				
15	274321321R00	Beton základových pasů železový třídy C 20/25	m3	2,78520		0,00	801-1	RTS 21/ I
		včetně dodávky a uložení betonu, bez výztuže 1.PP zákl pasy pod příčky : (3,75+2,15)*0,3*0,4 2,15*0,3*0,4 2,6*0,3*0,4 (5,55+1,98)*0,3*0,4 (3,05+1,98)*0,3*0,4		0,70800 0,25800 0,31200 0,90360 0,60360				
16	274351215R00	Bednění stěn základových pasů zřízení	m2	9,28400		0,00	801-1	RTS 21/ I
		svislé nebo šikmé (odkloněné), půdorysně přímé nebo zalomené, stěn základových pasů ve volných nebo zapažených jámách, rýhách, šachtách, včetně případných vzpěr, 1.PP zákl pasy pod příčky : (3,75+2,15)*0,2*2 2,15*0,2*2 2,6*0,2*2 (5,55+1,98)*0,2*2 (3,05+1,98)*0,2*2		2,36000 0,86000 1,04000 3,01200 2,01200				
17	274351216R00	Bednění stěn základových pasů odstranění	m2	9,28400		0,00	801-1	RTS 21/ I
		svislé nebo šikmé (odkloněné), půdorysně přímé nebo zalomené, stěn základových pasů ve volných nebo zapažených jámách, rýhách, šachtách, včetně případných vzpěr, Včetně očištění, vyřízení a uložení bednicího materiálu. Odkaz na mn. položky pořadí 16 : 9,28400		9,28400				

Položkový soupis prací a dodávek

S:	192_2020	Rekonstrukce BD Slavkovská 33, Bučovice
O:	SO 01_1	Bytový dům - způsobilé výdaje
R:	D.1.1_A	Architektonicko - stavební řešení - způsobilé

P.č.	Číslo položky	Název položky	MJ	Množství	Cena / MJ	Celkem	Ceník	Gen. soustava / platnost
18	279311115R00	Postupné podbetonování základového zdiva z betonu třídy C 20/25 jakékoliv tloušťky bez výkopu, pažení a bednění, prostým betonem, včetně pomocného pracovního lešení výťahová šachta : 2,20*0,40*0,65*2 2,70*0,50*0,65	m3	2,02150		0,00	801-4	RTS 21/ I
					1,14400			
					0,87750			
19	279321312R00	Beton základových zdí železový třídy C 20/25 bez výztuže 1.PP dojezd výťahu : (2,95+2)*2*1,19*0,45 2*0,48*0,45	m3	5,73345		0,00	801-1	RTS 21/ I
					5,30145			
					0,43200			
20	279351101R00	Bednění základových zdí jednostranné, zřízení bednění svislé nebo šikmé (odkloněné), půdorysně přímé nebo zalomené základových zdí ve volných nebo zapažených jámách, rýhách, šachtách, včetně případných vzpěr, 1.PP dojezd výťahu : (2,05+1,6)*2*1,2	m2	8,76000		0,00	801-1	RTS 21/ I
					8,76000			
21	279351102R00	Bednění základových zdí jednostranné, odstranění bednění svislé nebo šikmé (odkloněné), půdorysně přímé nebo zalomené základových zdí ve volných nebo zapažených jámách, rýhách, šachtách, včetně případných vzpěr, Včetně očištění, vytržidění a uložení bednicího materiálu. Odkaz na mn. položky pořadí 20 : 8,76000	m2	8,76000		0,00	801-1	RTS 21/ I
					8,76000			
22	279351105R00	Bednění základových zdí oboustranné, zřízení bednění svislé nebo šikmé (odkloněné), půdorysně přímé nebo zalomené základových zdí ve volných nebo zapažených jámách, rýhách, šachtách, včetně případných vzpěr, 1.PP dojezd výťahu : 2*1*2	m2	4,00000		0,00	801-1	RTS 21/ I
					4,00000			
23	279361821R00	Výztuž základových zdí z betonářské oceli 10 505(R) včetně distančních prvků dle výkazu betonářské výztuže - D01, V01, V11, V21, V22 : (38,78+325,54+35,51)/1000	t	0,39983		0,00	801-1	RTS 21/ I
					0,39983			
Díl: 3		Svislé a kompletní konstrukce				0,00		
24	310238211RT1	Zazdívká otvorů o ploše přes 0,25 m2 do 1 m2 ve zdivu nadzákladovém cihlami pálenými pro jakoukoliv maltu vápenocementovou včetně pomocného pracovního lešení	m3	0,27300		0,00	801-4	RTS 21/ I

Položkový soupis prací a dodávek

S:	192_2020	Rekonstrukce BD Slavkovská 33, Bučovice
O:	SO 01_1	Bytový dům - způsobilé výdaje
R:	D.1.1_A	Architektonicko - stavební řešení - způsobilé

P.č.	Číslo položky	Název položky	MJ	Množství	Cena / MJ	Celkem	Ceník	Gen. soustava / platnost
		2.NP :						
		201 : 0,65*1,05*0,4			0,27300			
25	310239211RT2	Zazdívká otvorů o ploše přes 1 m2 do 4 m2 ve zdivu nadzákladovém cihlami pálenými pro jakoukoliv maltu vápenocementovou včetně pomocného pracovního lešení	m3		3,81433	0,00	801-4	RTS 21/ I
		2.NP :						
		201 : 1,6*2,35*0,3			1,12800			
		1*2,07*0,7			1,44900			
		210 : 0,55*2,15*0,55			0,65038			
		231 : 0,39*2,15*0,7			0,58695			
26	311238123R00	Zdivo nosné z cihel a tvarovek pálených akusticky tlumivé tloušťky 250 mm, akustický útlum R _w = 57 dB, charakteristická pevnost v tlaku f _k = 5,31 MPa,	m2		81,40000	0,00	801-1	RTS 21/ I
		2.NP : (4+2,65+19,35)*3,4			88,40000			
		-0,8*2			-1,60000			
		-0,9*2*3			-5,40000			
27	311941115R00	Připojení zděných stěn ke konstrukci vloženou při zdění nosného zdiva nerezovou kotvou ve spáře nového zdiva (4 ks/m spáry) včetně dodávky kotev.	m		14,40000	0,00	801-1	RTS 21/ I
		2.NP : 3,6*4			14,40000			
28	317168112R00	Překlady keramické montáž a dodávka nenosné, délky 1250 mm, šířky 115 mm, výšky 71 mm	kus		8,00000	0,00	801-1	RTS 21/ I
		Včetně dodávky překladů.						
		P/12 : 8			8,00000			
29	317168115R00	Překlady keramické montáž a dodávka nenosné, délky 2000 mm, šířky 115 mm, výšky 71 mm	kus		2,00000	0,00	801-1	RTS 21/ I
		Včetně dodávky překladů.						
		P/13 : 2			2,00000			
30	317168122R00	Překlady keramické montáž a dodávka nenosné, délky 1250 mm, šířky 145 mm, výšky 71 mm	kus		5,00000	0,00	801-1	RTS 21/ I

Položkový soupis prací a dodávek

S:	192_2020	Rekonstrukce BD Slavkovská 33, Bučovice
O:	SO 01_1	Bytový dům - způsobilé výdaje
R:	D.1.1_A	Architektonicko - stavební řešení - způsobilé

P.č.	Číslo položky	Název položky	MJ	Množství	Cena / MJ	Celkem	Ceník	Gen. soustava / platnost
		Včetně dodávky překladů. P/01 : 5			5,00000			
31	317234410RT2	Vyzdívka mezi nosníky cementovou jakýmkoliv cihlami pálenými na jakoukoliv maltu, P/14 : 1,6*0,14*0,45	m3	0,10080		0,00	801-4	RTS 21/ I
					0,10080			
32	317941121R00	Osazení ocelových válcovaných nosníků na zdivu bez dodávky materiálu, výšky do 120 mm profilu I, nebo IE, nebo U, nebo UE, nebo L P/11 I100 : 1,8*8,34/1000	t	0,01501		0,00	801-1	RTS 21/ I
					0,01501			
33	317941123R00	Osazení ocelových válcovaných nosníků na zdivu bez dodávky materiálu, výšky od 140 do 220 mm profilu I, nebo IE, nebo U, nebo UE, nebo L P/14 I140 : 1,6*3*14,4/1000 nosník ve výtahové šachtě I140 : 2*14,4/1000	t	0,09792		0,00	801-1	RTS 21/ I
					0,06912			
					0,02880			
34	342012222R00	Příčky z desek sádrokartonových jednoduché opláštění, jednoduchá konstrukce CW 75 tloušťka příčky 100 mm, desky protipožární, tloušťky 12,5 mm, tloušťka izolace 80 mm, požární odolnost EI 45 zřízení nosné konstrukce příčky, vložení tepelné izolace tl. do 5 cm, montáž desek, tmelení spár Q2 a úprava rohů. Včetně dodávek materiálu. 2.NP : 210/212 : (1,4+1,1)*3,4 -0,9*2 211 : (1,8+1,2)*3,4 -0,7*2 216 : (1,1+1,12+0,68+0,62)*3,4 -0,7*2 221 : (1,1+1,12+0,68+0,62)*3,4 -0,7*2 226 : (1,1+1,12+0,68+0,62)*3,4	m2	47,20400		0,00	801-1	RTS 21/ I
					8,50000			
					-1,80000			
					10,20000			
					-1,40000			
					11,96800			
					-1,40000			
					11,96800			
					-1,40000			
					11,96800			

Položkový soupis prací a dodávek

S:	192_2020	Rekonstrukce BD Slavkovská 33, Bučovice
O:	SO 01_1	Bytový dům - způsobilé výdaje
R:	D.1.1_A	Architektonicko - stavební řešení - způsobilé

P.č.	Číslo položky	Název položky	MJ	Množství	Cena / MJ	Celkem	Ceník	Gen. soustava / platnost
		-0,7*2				-1,40000		
35	342012224R00	Příčky z desek sádrokartonových jednoduché opláštění, jednoduchá konstrukce CW 75 tloušťka příčky 100 mm, desky protipožární impregnované, tloušťky 12,5 mm, tloušťka izolace 80 mm, požární odolnost EI 45	m2	9,86000		0,00	801-1	RTS 21/ I
		zřízení nosné konstrukce příčky, vložení tepelné izolace tl. do 5 cm, montáž desek, tmelení spár Q2 a úprava rohů. Včetně dodávek materiálu.						
		2.NP :						
		205/206 : (1,05+0,4)*3,4			4,93000			
		229/230 : (1,05+0,4)*3,4			4,93000			
36	342013322R00	Příčky z desek sádrokartonových dvojité opláštění, jednoduchá konstrukce CW 100 tloušťka příčky 150 mm, desky protipožární, tloušťky 12,5 mm, tloušťka izolace 40 mm, požární odolnost EI 90	m2	39,95800		0,00	801-1	RTS 21/ I
		zřízení nosné konstrukce příčky, vložení tepelné izolace tl. do 5 cm, montáž desek, tmelení spár Q2 a úprava rohů. Včetně dodávek materiálu.						
		2.NP :						
		207/208 : 3,64*3,4			12,37600			
		-0,9*2			-1,80000			
		209/212 : 1,3*3,4			4,42000			
		-0,9*2			-1,80000			
		214/215 : 0,65*3,4			2,21000			
		219/220 : 0,65*3,4			2,21000			
		224/225 : 0,65*3,4			2,21000			
		231/232 : 3,49*3,4			11,86600			
		-0,9*2			-1,80000			
		230/231 : 3,49*3,4			11,86600			
		-0,9*2			-1,80000			
37	342013324R00	Příčky z desek sádrokartonových dvojité opláštění, jednoduchá konstrukce CW 100 tloušťka příčky 150 mm, desky protipožární impregnované, tloušťky 12,5 mm, tloušťka izolace 40 mm, požární odolnost EI 90	m2	112,39000		0,00	801-1	RTS 21/ I
		zřízení nosné konstrukce příčky, vložení tepelné izolace tl. do 5 cm, montáž desek, tmelení spár Q2 a úprava rohů. Včetně dodávek materiálu.						
		2.NP :						

Položkový soupis prací a dodávek

S:	192_2020	Rekonstrukce BD Slavkovská 33, Bučovice
O:	SO 01_1	Bytový dům - způsobilé výdaje
R:	D.1.1_A	Architektonicko - stavební řešení - způsobilé

P.č.	Číslo položky	Název položky	MJ	Množství	Cena / MJ	Celkem	Ceník	Gen. soustava / platnost	
		205/206 : 2*3,4			6,80000				
		-0,8*2			-1,60000				
		207/205-206 : 3,49*3,4			11,86600				
		-0,9*2			-1,80000				
		213 : (1,8+2,8)*3,4			15,64000				
		217/215 : 4,69*3,4			15,94600				
		-0,8*2			-1,60000				
		-0,9*2			-1,80000				
		217/218 : (2,04+1,95)*3,4			13,56600				
		222/220 : 4,69*3,4			15,94600				
		-0,8*2			-1,60000				
		-0,9*2			-1,80000				
		223 : (1,95+2,15)*3,4			13,94000				
		225/227 : 4,69*3,4			15,94600				
		-0,8*2			-1,60000				
		-0,9*2			-1,80000				
		228 : (1,95+2,15)*3,4			13,94000				
		229/230 : 2*2			4,00000				
		-0,8*2			-1,60000				
38	342016322R00	Příčky z desek sádkartonových dvojité opláštění, dvojitá konstrukce CW 100 tloušťka příčky 255 mm, desky protipožární, tloušťky 12,5 mm, tloušťka izolace 50 mm, požární odolnost EI 60	m2	170,51600			0,00	801-1	RTS 20/ I
		zřízení nosné konstrukce příčky, vložení tepelné izolace tl. do 5 cm, montáž desek, tmelení spár Q2 a úprava rohů. Včetně dodávek materiálu.							
		2.NP :							
		206-208 : (3,75+11,8+3,9)*3,4			66,13000				
		-0,9*2			-1,80000				
		204/209 : 1,12*3,4			3,80800				
		-0,9*2			-1,80000				

Položkový soupis prací a dodávek

S:	192_2020	Rekonstrukce BD Slavkovská 33, Bučovice
O:	SO 01_1	Bytový dům - způsobilé výdaje
R:	D.1.1_A	Architektonicko - stavební řešení - způsobilé

P.č.	Číslo položky	Název položky	MJ	Množství	Cena / MJ	Celkem	Ceník	Gen. soustava / platnost
		212/217 : 4,69*3,4		15,94600				
		215/220 : 4,69*3,4		15,94600				
		222/225 : 4,69*3,4		15,94600				
		229-232 : (3,75+11,16+0,5+1,69)*3,4		58,14000				
		-0,9*2		-1,80000				
39	342248144R00	Příčky z tvárnice pálených Příčky z tvárnice pálených tloušťky 140 mm, z děrovaných příčkových, P 10, zděných na tenkovrstvou maltu	m2	41,57840		0,00	801-1	RTS 21/ I
		jednoduché nebo příčky zděné do svislé dřevěné, cihelné, betonové nebo ocelové konstrukce na jakoukoliv maltu vápenocementovou (MVC) nebo cementovou (MC),						
		1.PP :						
		010/011a : (3,45+1,85)*2,32		12,29600				
		-0,8*2		-1,60000				
		010/011b : 1,83*2,32		4,24560				
		-0,8*2		-1,60000				
		010/011c : 2,6*2,32		6,03200				
		-0,8*2		-1,60000				
		010/011d : (1,67+3,05)*2,32		10,95040				
		-0,8*2		-1,60000				
		010/011e : (1,67+5,25)*2,32		16,05440				
		-0,8*2		-1,60000				
40	342668111R00	Těsnění styku příčky se stávající stěnou PU pěnou	m	22,35000		0,00	801-4	RTS 21/ I
		1.PP : 3,45+2+2+2,6+3,05+2+2+5,25		22,35000				
41	342948111R00	Kotvení příček ke konstrukci kotvami na hmoždinky	m	23,00000		0,00	801-1	RTS 21/ I
		Včetně dodávky kotev a spojovacího materiálu.						
		Včetně dodávky kotev i spojovacího materiálu.						
		1.PP : 2,3*10		23,00000				
42	346244381RT2	Plentování ocelových nosníků jednostranné výšky do 200 mm	m2	0,44800		0,00	801-1	RTS 21/ I
		jakýmkoliv cihlami,						

Položkový soupis prací a dodávek

S:	192_2020	Rekonstrukce BD Slavkovská 33, Bučovice
O:	SO 01_1	Bytový dům - způsobilé výdaje
R:	D.1.1_A	Architektonicko - stavební řešení - způsobilé

P.č.	Číslo položky	Název položky	MJ	Množství	Cena / MJ	Celkem	Ceník	Gen. soustava / platnost
		P/14 : 1,6*0,14*2		0,44800				
43	346244811RT2	Přízdívky izolační z cihel pálených plných délky 290 mm, na tloušťku 65 mm P10 až P20 na maltu MC 10 včetně vytvoření požlábků v ohybu izolace vodorovně na svislou, se zatíženou cementovou omítkou z malty min. MC 10 v tl. 20 mm pod izolací, 1.PP dojezd výtahu : (2,05+1,75)*2*1,25 1,75*0,4	m2	10,20000			0,00	801-1 RTS 21/ I
					9,50000			
					0,70000			
44	347016133R00	Předstěny opláštěné sádkovkartonovými deskami předsazené stěny volně stojící bez minerální izolace 1x ocelová konstrukce CW 100, tloušťka stěny 115 mm, tloušťka desky 12,5mm, impregnovaná, požární odolnost EI 15 Včetně: - nezbytné úpravy desek na příslušný rozměr - úpravy rohů, koutů a hran konstrukcí ze sádkovkartonu - standardního tmelení Q2, to je: základní tmelení Q1+ dodatečné tmelení (tmelení najemno) a případné přebroušení. 2.NP : 206 : (0,15+0,9)*3 213 : (0,15+0,85)*3 218 : (0,15+0,9)*3 223 : (0,15+0,9)*3 228 : (0,15+0,9)*3 230 : (0,15+0,9)*3	m2	18,75000		0,00	801-1 RTS 21/ I	
45	13380515R	tyč ocelová profilová válcovaná za tepla S235 (11375); průřez I; výška 100 mm P/11 I100 : 1,8*8,34/1000 Koeficient řezání a prořez: 0,08	t	0,01621		0,00	SPCM RTS 21/ I	
					0,01501			
					0,00120			
46	13380525R	tyč ocelová profilová válcovaná za tepla S235 (11375); průřez I; výška 140 mm P/14 I140 : 1,6*3*14,4/1000 nosník ve výtahové šachtě I140 : 2*14,4/1000 Koeficient řezání a prořez: 0,08	t	0,10575		0,00	SPCM RTS 21/ I	
					0,06912			
					0,02880			
					0,00783			
Díl: 4 Vodovorné konstrukce						0,00		

Položkový soupis prací a dodávek

S:	192_2020	Rekonstrukce BD Slavkovská 33, Bučovice
O:	SO 01_1	Bytový dům - způsobilé výdaje
R:	D.1.1_A	Architektonicko - stavební řešení - způsobilé

P.č.	Číslo položky	Název položky	MJ	Množství	Cena / MJ	Celkem	Ceník	Gen. soustava / platnost
47	413232211RT2	Zazdívká zhlaví jakýmkoliv cihlami pálenými válcovaných nosníků výšky do 150 mm	kus	2,00000		0,00	801-4	RTS 21/ I
		nosník ve výtahové šachtě I140 : 2		2,00000				
48	416021126R00	Podhledy na kovové konstrukci opláštěné deskami sádrokartonovými nosná konstrukce z profilů CD s přímým uchycením 1x deska, tloušťky 15 mm, protipožární, s minerální izolací tl. 40 mm	m2	252,93000		0,00	801-1	RTS 21/ I

s úpravou rohů, koutů a hran konstrukcí, přebroušení a tmelení spár,

2.NP :

202 : 6,29	6,29000
204 : 36,5	36,50000
205 : 4,25	4,25000
207 : 16,9	16,90000
208 : 12,32	12,32000
209 : 4,35	4,35000
210 : 12,49	12,49000
211 : 1,87	1,87000
212 : 25,16	25,16000
214 : 4,92	4,92000
215 : 6,85	6,85000
216 : 1,31	1,31000
217 : 17,78	17,78000
219 : 4,89	4,89000
220 : 6,78	6,78000
221 : 1,31	1,31000
222 : 17,06	17,06000
224 : 4,89	4,89000
225 : 6,73	6,73000
226 : 1,31	1,31000
227 : 17,23	17,23000

Položkový soupis prací a dodávek

S:	192_2020	Rekonstrukce BD Slavkovská 33, Bučovice
O:	SO 01_1	Bytový dům - způsobilé výdaje
R:	D.1.1_A	Architektonicko - stavební řešení - způsobilé

P.č.	Číslo položky	Název položky	MJ	Množství	Cena / MJ	Celkem	Ceník	Gen. soustava / platnost
		229 : 4,1		4,10000				
		230 : 5,57		5,57000				
		231 : 16,89		16,89000				
		232 : 15,18		15,18000				
49	416021128R00	Podhledy na kovové konstrukci opláštěné deskami sádrokartonovými nosná konstrukce z profilů CD s přímým uchycením 1x deska, tloušťky 15 mm, protipožární impregnovaná, s minerální izolací tl. 40 mm s úpravou rohů, koutů a hran konstrukcí, přebroušení a tmelení spár, 2.NP :	m2	20,13000		0,00	801-1	RTS 21/ I
		206 : 5,64		5,64000				
		213 : 4,24		4,24000				
		218 : 3,36		3,36000				
		223 : 3,46		3,46000				
		228 : 3,43		3,43000				
50	451577977R00	Podklad nebo lože pod dlažbu (přídlažbu) ze štěrkodrti tloušťky do 10 cm v ploše vodorovné nebo ve sklonu do 1:5 Odkaz na mn. položky pořadí 59 : 25,82000	m2	25,82000		0,00	822-1	RTS 21/ I
				25,82000				
51	451579977R00	Podklad nebo lože pod dlažbu (přídlažbu) ze štěrkodrti příplatek za každý další 1 cm štěrkodrti nad 10 cm v ploše vodorovné nebo ve sklonu do 1:5 Odkaz na mn. položky pořadí 50 : 25,82000 Koeficient : 4	m2	129,10000		0,00	822-1	RTS 21/ I
				25,82000				
				103,28000				
Díl: 61		Úpravy povrchů vnitřní				0,00		
52	602016101R00	Omítka stěn z hotových směsí postřik, báze, cementová, , , po jednotlivých vrstvách Odkaz na mn. položky pořadí 53 : 569,15170	m2	569,15170		0,00	801-1	RTS 21/ I
				569,15170				
53	602016112RT7	Omítka stěn z hotových směsí vrstva jádrová, vápenocementová, , tloušťka vrstvy 25 mm, po jednotlivých vrstvách	m2	569,15170		0,00	801-1	RTS 21/ I

Položkový soupis prací a dodávek

S:	192_2020	Rekonstrukce BD Slavkovská 33, Bučovice
O:	SO 01_1	Bytový dům - způsobilé výdaje
R:	D.1.1_A	Architektonicko - stavební řešení - způsobilé

P.č.	Číslo položky	Název položky	MJ	Množství	Cena / MJ	Celkem	Ceník	Gen. soustava / platnost
		2.NP :						
		202 : (1,6+3,93)*2*2,57				28,42420		
		-0,7*2				-1,40000		
		-0,45*1,05				-0,47250		
		ostění : (1,25+0,75+1,25)*0,15				0,48750		
		203 : (1,65+2+0,6+0,25)*2,51				11,29500		
		(1,5+3,7+2,4)*2,57				19,53200		
		delší strany (area) : 10,15*2				20,30000		
		-1,4*2,15				-3,01000		
		-0,45*1,05*2				-0,94500		
		-0,95*2,1				-1,99500		
		-0,7*2				-1,40000		
		ostění : (1,05+0,75+1,05)*0,15				0,42750		
		(1,25+0,75+1,25)*0,15				0,48750		
		(1,35+1,25+1,35)*0,15				0,59250		
		(2,1+1,3+2,1)*0,4				2,20000		
		204 : (2,05+1,5+2,05)*2,57				14,39200		
		-1,5*2,15				-3,22500		
		-1,15*2,57				-2,95550		
		-1,1*2,1				-2,31000		
		ostění : (2,15+1,5+2,15)*0,2				1,16000		
		(2,57+1,15+2,57)*0,7				4,40300		
		(2,1+1,1+2,1)*0,24				1,27200		
		(1,6+1,8+19,35+0,2)*3,3				75,73500		
		-1,15*3,3				-3,79500		
		-1,3*2				-2,60000		
		-0,9*2*3				-5,40000		

Položkový soupis prací a dodávek

S:	192_2020	Rekonstrukce BD Slavkovská 33, Bučovice
O:	SO 01_1	Bytový dům - způsobilé výdaje
R:	D.1.1_A	Architektonicko - stavební řešení - způsobilé

P.č.	Číslo položky	Název položky	MJ	Množství	Cena / MJ	Celkem	Ceník	Gen. soustava / platnost
		ostění : (2,1+1+2,1)*0,15*3			2,34000			
	205	: (2,94+0,25+0,25)*3,3			11,35200			
	207	: 4,65*3,3			15,34500			
		-1,25*2,15*2			-5,37500			
		ostění : (3+1,5+3)*0,32			2,40000			
		(3+1,25+3)*0,32			2,32000			
	208	: 3,39*3,3			11,18700			
		-1,25*2,15			-2,68750			
		ostění : (3+1,75+3)*0,32			2,48000			
	209	: (2,5+0,19+0,99)*3,3			12,14400			
	210	: (2,7+5,2+1,6)*3,3			31,35000			
		-1,25*2,15			-2,68750			
		ostění : (3+1,25+3)*0,32			2,32000			
	211	: 1,1*3,3			3,63000			
	212	: (4+1,7+2,89+5,7)*3,3			47,15700			
		-0,7*2			-1,40000			
		-1,7*2,1*2			-7,14000			
		-1,1*2,1*2			-4,62000			
		ostění : (2,1+1,7+2,1)*0,25			1,47500			
		(2,1+1,1+2,1)*0,1*2			1,06000			
		(3,1+1,25+3,1)*0,3*2			4,47000			
	213	: (0,8+2,5)*3,3			10,89000			
		-0,7*2			-1,40000			
		ostění : (2,1+0,8+2,1)*0,15			0,75000			
	214	: 2,84*3,3			9,37200			
		-0,8*2			-1,60000			
	215	: 2,84*3,3			9,37200			

Položkový soupis prací a dodávek

S:	192_2020	Rekonstrukce BD Slavkovská 33, Bučovice
O:	SO 01_1	Bytový dům - způsobilé výdaje
R:	D.1.1_A	Architektonicko - stavební řešení - způsobilé

P.č.	Číslo položky	Název položky	MJ	Množství	Cena / MJ	Celkem	Ceník	Gen. soustava / platnost
		-1,1*2,1				-2,31000		
		ostění : (2,1+1,1+2,1)*0,1			0,53000			
		(3,1+1,25+3,1)*0,3			2,23500			
		217 : (2,39+0,12+0,3+4,64)*3,3			24,58500			
		-1,1*2,1*2			-4,62000			
		ostění : (2,1+1,1+2,1)*0,1*2			1,06000			
		(3,1+1,25+3,1)*0,3*2			4,47000			
		218 : 0,9*3,3			2,97000			
		219 : 2,83*3,3			9,33900			
		-0,8*2			-1,60000			
		220 : 2,83*3,3			9,33900			
		-1,1*2,1			-2,31000			
		ostění : (2,1+1,1+2,1)*0,1			0,53000			
		(3,1+1,25+3,1)*0,3			2,23500			
		222 : (2,52+4,47)*3,3			23,06700			
		-1,1*2,1*2			-4,62000			
		ostění : (2,1+1,1+2,1)*0,1*2			1,06000			
		(3,1+1,25+3,1)*0,3*2			4,47000			
		223 : 0,9*3,3			2,97000			
		224 : 2,83*3,3			9,33900			
		-0,8*2			-1,60000			
		225 : 2,83*3,3			9,33900			
		-1,1*2,1			-2,31000			
		ostění : (2,1+1,1+2,1)*0,1			0,53000			
		(3,1+1,25+3,1)*0,3			2,23500			
		227 : (2,49+4,69+4,43)*3,3			38,31300			
		0,15*3,3*4			1,98000			

Položkový soupis prací a dodávek

S:	192_2020	Rekonstrukce BD Slavkovská 33, Bučovice
O:	SO 01_1	Bytový dům - způsobilé výdaje
R:	D.1.1_A	Architektonicko - stavební řešení - způsobilé

P.č.	Číslo položky	Název položky	MJ	Množství	Cena / MJ	Celkem	Ceník	Gen. soustava / platnost
		-1,1*2,1*2				-4,62000		
		ostění : (2,1+1,1+2,1)*0,1*2				1,06000		
		(3,1+1,25+3,1)*0,3*2				4,47000		
		228 : 0,9*3,3				2,97000		
		229 : 2,94*3,3				9,70200		
		231 : 4,8*3,3				15,84000		
		-1,25*2,15*2				-5,37500		
		ostění : (2,15+1,25+2,15)*0,22*2				2,44200		
		(3+3+1,25+3)*0,25				2,56250		
		(3+1,6+3)*0,1				0,76000		
		232 : (4,55+2,94+0,15+0,15)*3,3				25,70700		
		-1,25*2,15*2				-5,37500		
		ostění : (2,15+1,25+2,15)*0,22*2				2,44200		
		(3+1,25+3)*0,15*2				2,17500		
		(3+1,6+3)*0,1				0,76000		
		(3+1,65+3)*0,1				0,76500		
		výtahová šachta : (1,86+1,52)*2*12,6				85,17600		
		-1,1*2,1*4				-9,24000		
54	602016141R00	Omítka stěn z hotových směsí vrstva štuková, vápenocementová, , tloušťka vrstvy 3 mm, po jednotlivých vrstvách 2.NP :	m2	550,00170			0,00	801-1 RTS 21/ I
		202 : (1,6+3,93)*2*2,57				28,42420		
		-0,7*2				-1,40000		
		-0,45*1,05				-0,47250		
		ostění : (1,25+0,75+1,25)*0,15				0,48750		
		203 : (1,65+2+0,6+0,25)*2,51				11,29500		
		(1,5+3,7+2,4)*2,57				19,53200		

Položkový soupis prací a dodávek

S:	192_2020	Rekonstrukce BD Slavkovská 33, Bučovice
O:	SO 01_1	Bytový dům - způsobilé výdaje
R:	D.1.1_A	Architektonicko - stavební řešení - způsobilé

P.č.	Číslo položky	Název položky	MJ	Množství	Cena / MJ	Celkem	Ceník	Gen. soustava / platnost
		delší strany (area) : 10,15*2				20,30000		
		-1,4*2,15				-3,01000		
		-0,45*1,05*2				-0,94500		
		-0,95*2,1				-1,99500		
		-0,7*2				-1,40000		
		ostění : (1,05+0,75+1,05)*0,15				0,42750		
		(1,25+0,75+1,25)*0,15				0,48750		
		(1,35+1,25+1,35)*0,15				0,59250		
		(2,1+1,3+2,1)*0,4				2,20000		
		204 : (2,05+1,5+2,05)*2,57				14,39200		
		-1,5*2,15				-3,22500		
		-1,15*2,57				-2,95550		
		-1,1*2,1				-2,31000		
		ostění : (2,15+1,5+2,15)*0,2				1,16000		
		(2,57+1,15+2,57)*0,7				4,40300		
		(2,1+1,1+2,1)*0,24				1,27200		
		(1,6+1,8+1,9,35+0,2)*3,3				75,73500		
		-1,15*3,3				-3,79500		
		-1,3*2				-2,60000		
		-0,9*2*3				-5,40000		
		ostění : (2,1+1+2,1)*0,15*3				2,34000		
		205 : (2,94+0,25+0,25)*3,3				11,35200		
		207 : 4,65*3,3				15,34500		
		-1,25*2,15*2				-5,37500		
		ostění : (3+1,5+3)*0,32				2,40000		
		(3+1,25+3)*0,32				2,32000		
		208 : 3,39*3,3				11,18700		

Položkový soupis prací a dodávek

S:	192_2020	Rekonstrukce BD Slavkovská 33, Bučovice
O:	SO 01_1	Bytový dům - způsobilé výdaje
R:	D.1.1_A	Architektonicko - stavební řešení - způsobilé

P.č.	Číslo položky	Název položky	MJ	Množství	Cena / MJ	Celkem	Ceník	Gen. soustava / platnost
		-1,25*2,15				-2,68750		
		ostění : (3+1,75+3)*0,32				2,48000		
		209 : (2,5+0,19+0,99)*3,3				12,14400		
		210 : (2,7+5,2+1,6)*3,3				31,35000		
		-1,25*2,15				-2,68750		
		ostění : (3+1,25+3)*0,32				2,32000		
		211 : 1,1*3,3				3,63000		
		212 : (4+1,7+2,89+5,7)*3,3				47,15700		
		-0,7*2				-1,40000		
		-1,7*2,1*2				-7,14000		
		-1,1*2,1*2				-4,62000		
		ostění : (2,1+1,7+2,1)*0,25				1,47500		
		(2,1+1,1+2,1)*0,1*2				1,06000		
		(3,1+1,25+3,1)*0,3*2				4,47000		
		214 : 2,84*3,3				9,37200		
		-0,8*2				-1,60000		
		215 : 2,84*3,3				9,37200		
		-1,1*2,1				-2,31000		
		ostění : (2,1+1,1+2,1)*0,1				0,53000		
		(3,1+1,25+3,1)*0,3				2,23500		
		217 : (2,39+0,12+0,3+4,64)*3,3				24,58500		
		-1,1*2,1*2				-4,62000		
		ostění : (2,1+1,1+2,1)*0,1*2				1,06000		
		(3,1+1,25+3,1)*0,3*2				4,47000		
		219 : 2,83*3,3				9,33900		
		-0,8*2				-1,60000		
		220 : 2,83*3,3				9,33900		

Položkový soupis prací a dodávek

S:	192_2020	Rekonstrukce BD Slavkovská 33, Bučovice
O:	SO 01_1	Bytový dům - způsobilé výdaje
R:	D.1.1_A	Architektonicko - stavební řešení - způsobilé

P.č.	Číslo položky	Název položky	MJ	Množství	Cena / MJ	Celkem	Ceník	Gen. soustava / platnost
		-1,1*2,1				-2,31000		
		ostění : (2,1+1,1+2,1)*0,1			0,53000			
		(3,1+1,25+3,1)*0,3			2,23500			
		222 : (2,52+4,47)*3,3			23,06700			
		-1,1*2,1*2			-4,62000			
		ostění : (2,1+1,1+2,1)*0,1*2			1,06000			
		(3,1+1,25+3,1)*0,3*2			4,47000			
		224 : 2,83*3,3			9,33900			
		-0,8*2			-1,60000			
		225 : 2,83*3,3			9,33900			
		-1,1*2,1			-2,31000			
		ostění : (2,1+1,1+2,1)*0,1			0,53000			
		(3,1+1,25+3,1)*0,3			2,23500			
		227 : (2,49+4,69+4,43)*3,3			38,31300			
		0,15*3,3*4			1,98000			
		-1,1*2,1*2			-4,62000			
		ostění : (2,1+1,1+2,1)*0,1*2			1,06000			
		(3,1+1,25+3,1)*0,3*2			4,47000			
		229 : 2,94*3,3			9,70200			
		231 : 4,8*3,3			15,84000			
		-1,25*2,15*2			-5,37500			
		ostění : (2,15+1,25+2,15)*0,22*2			2,44200			
		(3+3+1,25+3)*0,25			2,56250			
		(3+1,6+3)*0,1			0,76000			
		232 : (4,55+2,94+0,15+0,15)*3,3			25,70700			
		-1,25*2,15*2			-5,37500			
		ostění : (2,15+1,25+2,15)*0,22*2			2,44200			

Položkový soupis prací a dodávek

S:	192_2020	Rekonstrukce BD Slavkovská 33, Bučovice
O:	SO 01_1	Bytový dům - způsobilé výdaje
R:	D.1.1_A	Architektonicko - stavební řešení - způsobilé

P.č.	Číslo položky	Název položky	MJ	Množství	Cena / MJ	Celkem	Ceník	Gen. soustava / platnost
		(3+1,25+3)*0,15*2			2,17500			
		(3+1,6+3)*0,1			0,76000			
		(3+1,65+3)*0,1			0,76500			
		výťahová šachta : (1,86+1,52)*2*12,6			85,17600			
		-1,1*2,1*4			-9,24000			
55	610991111R00	Zakryvání výplní vnitřních otvorů, předmětů apod. fólií Pe 0,05-0,2 mm které se zřizují před úpravami povrchu, a obalení osazených dveřních zárubní před znečištěním při úpravách povrchu nástřikem plastických maltovin včetně pozdějšího odkrytí,	m2	46,91000		0,00	801-1	RTS 21/ I
		1,1*2,1*11			25,41000			
		1,25*2,15*8			21,50000			
56	610991002R00	Začišťovací okenní lišta pro omítku tl. 9 mm nalepení a odříznutí po dokončení omítek	m	120,70000		0,00	801-1	RTS 21/ I
		2.NP :						
		202 : 1,05+0,45+1,05			2,55000			
		203 : (1,05+0,45+1,05)*2			5,10000			
		2,1+0,95+2,1			5,15000			
		204 : 2+1,2+2			5,20000			
		207 : (2,15+1,25+2,15)*2			11,10000			
		208 : 2,15+1,25+2,15			5,55000			
		210 : 2,15+1,25+2,15			5,55000			
		212 : (2,1+1,1+2,1)*2			10,60000			
		215 : 2,1+1,1+2,1			5,30000			
		217 : (2,1+1,1+2,1)*2			10,60000			
		220 : 2,1+1,1+2,1			5,30000			
		222 : (2,1+1,1+2,1)*2			10,60000			
		225 : 2,1+1,1+2,1			5,30000			
		227 : (2,1+1,1+2,1)*2			10,60000			

Položkový soupis prací a dodávek

S:	192_2020	Rekonstrukce BD Slavkovská 33, Bučovice
O:	SO 01_1	Bytový dům - způsobilé výdaje
R:	D.1.1_A	Architektonicko - stavební řešení - způsobilé

P.č.	Číslo položky	Název položky	MJ	Množství	Cena / MJ	Celkem	Ceník	Gen. soustava / platnost
		231 : $(2,15+1,25+2,15)*2$				11,10000		
		232 : $(2,15+1,25+2,15)*2$				11,10000		
57	612473186R00	Omitky vnitřní zdiva ze suchých směsí příplatek za zabudované rohovníky omítka vápenocementová, strojně nebo ručně nanášená v podlaží i ve schodišti na jakýkoliv druh podkladu, kompletní souvrství	m	378,90000		0,00	801-1	RTS 21/ I
		2.NP :						
		201 : 2,1+1,1+2,1				5,30000		
		202 : 1,25+0,75+1,25				3,25000		
		1,05+0,45+1,05				2,55000		
		203 : $(1,05+0,45+1,05)*2$				5,10000		
		3*4				12,00000		
		2,1+0,95+2,1				5,15000		
		1,35+1,25+1,35				3,95000		
		2,1+1,3				3,40000		
		2+0,9+2				4,90000		
		204 : 3+1,15+3				7,15000		
		3+1,5				4,50000		
		2,1+1,1+2,1				5,30000		
		3*2				6,00000		
		3,3				3,30000		
		3,3+1,15+3,3				7,75000		
		$(2+1+2)*3$				15,00000		
		$(0,6+0,8)*2*4$				11,20000		
		205 : 3,3*2				6,60000		
		3,3+1,15+3,3				7,75000		
		207 : 3,3+1,5+3,3				8,10000		
		$(3+1,25+3)*2$				14,50000		
		208 : 3,3+1,75+3,3				8,35000		

Položkový soupis prací a dodávek

S:	192_2020	Rekonstrukce BD Slavkovská 33, Bučovice
O:	SO 01_1	Bytový dům - způsobilé výdaje
R:	D.1.1_A	Architektonicko - stavební řešení - způsobilé

P.č.	Číslo položky	Název položky	MJ	Množství	Cena / MJ	Celkem	Ceník	Gen. soustava / platnost
		3+1,25+3			7,25000			
		209 : 3,3			3,30000			
		210 : 3+1,25+3			7,25000			
		212 : 3,3			3,30000			
		(3+1,25+3)*2			14,50000			
		(2,1+1,1+2,1)*2			10,60000			
		215 : 2,1+1,1+2,1			5,30000			
		3+1,25+3			7,25000			
		217 : (2,1+1,1+2,1)*2			10,60000			
		(3+1,25+3)*2			14,50000			
		220 : 2,1+1,1+2,1			5,30000			
		3+1,25+3			7,25000			
		222 : (2,1+1,1+2,1)*2			10,60000			
		(3+1,25+3)*2			14,50000			
		225 : 2,1+1,1+2,1			5,30000			
		3+1,25+3			7,25000			
		227 : (2,1+1,1+2,1)*2			10,60000			
		(3+1,25+3)*2			14,50000			
		3,3*4			13,20000			
		231 : (3+1,25+3)*2			14,50000			
		3+1,6+3			7,60000			
		232 : 3+1,6			4,60000			
		(3+1,25+3)*2			14,50000			
		3+1,65+3			7,65000			
		3,3*2			6,60000			

Díl: 63	Podlahy a podlahové konstrukce	0,00						
58	631312611R00	Mazanina z betonu prostého tl. přes 50 do 80 mm třídy C 16/20,	m3	0,21525		0,00	801-1	RTS 21/ I

Položkový soupis prací a dodávek

S:	192_2020	Rekonstrukce BD Slavkovská 33, Bučovice
O:	SO 01_1	Bytový dům - způsobilé výdaje
R:	D.1.1_A	Architektonicko - stavební řešení - způsobilé

P.č.	Číslo položky	Název položky	MJ	Množství	Cena / MJ	Celkem	Ceník	Gen. soustava / platnost
		(z kameniva) hlazená dřevěným hladítkem Včetně vytvoření dilatačních spár, bez zaplnění. podl. výt. šachty P18 : 2,05*1,75*0,06						
					0,21525			
59	632244911xxx	Mazanina betonová ze suché směsi tloušťky přes 120 do 240 mm Dlažba z cihel dl. 290 mm, naplocho	m2	25,82000		0,00	801-1	Vlastní
		1.PP skl. P2 :						
		011a : 5,61		5,61000				
		011b : 3,68		3,68000				
		011c : 4,35		4,35000				
		011d : 4,4		4,40000				
		011e : 7,78		7,78000				
60	632441045RT2	Potěr litý anhydritový anhydritový, pevnost v tlaku 25 MPa, pokládaná plocha do 500 m2, tloušťka 50 mm	m2	68,00000		0,00	801-1	RTS 21/ I
		dovoz směsi, doprava pomocí šnekového čerpadla, liti hadicí na plochu, dvojit (křížem vedené) rozvlhčení hrazdami						
		2.NP skl. P14 :						
		204 : 36,5		36,50000				
		206 : 5,64		5,64000				
		211 : 1,87		1,87000				
		213 : 4,24		4,24000				
		216 : 1,31		1,31000				
		218 : 3,36		3,36000				
		221 : 1,31		1,31000				
		223 : 3,46		3,46000				
		226 : 1,31		1,31000				
		228 : 3,43		3,43000				
		230 : 5,57		5,57000				
61	632441046RT2	Potěr litý anhydritový anhydritový, pevnost v tlaku 25 MPa, pokládaná plocha do 500 m2, tloušťka 55 mm	m2	198,77000		0,00	801-1	RTS 21/ I

Položkový soupis prací a dodávek

S:	192_2020	Rekonstrukce BD Slavkovská 33, Bučovice
O:	SO 01_1	Bytový dům - způsobilé výdaje
R:	D.1.1_A	Architektonicko - stavební řešení - způsobilé

P.č.	Číslo položky	Název položky	MJ	Množství	Cena / MJ	Celkem	Ceník	Gen. soustava / platnost
		dovoz směsi, doprava pomocí šnekového čerpadla, lité hadicí na plochu, dvojí (křížem vedené) rozvlnění hrazdami						
		2.NP skl.P15 :						
		205 : 4,25		4,25000				
		207 : 16,9		16,90000				
		208 : 12,32		12,32000				
		209 : 4,35		4,35000				
		210 : 12,49		12,49000				
		212 : 25,16		25,16000				
		214 : 4,92		4,92000				
		215 : 6,85		6,85000				
		217 : 17,78		17,78000				
		219 : 4,89		4,89000				
		220 : 6,78		6,78000				
		222 : 17,06		17,06000				
		224 : 4,89		4,89000				
		225 : 6,73		6,73000				
		227 : 17,23		17,23000				
		229 : 4,1		4,10000				
		231 : 16,89		16,89000				
		232 : 15,18		15,18000				
62	632441491R00	Potěr litý anhydritový broušení anhydritových potěrů	m2	266,77000			0,00	801-1 RTS 21/ I
		dovoz směsi, doprava pomocí šnekového čerpadla, lité hadicí na plochu, dvojí (křížem vedené) rozvlnění hrazdami						
		Odkaz na mn. položky pořadí 60 : 68,00000		68,00000				
		Odkaz na mn. položky pořadí 61 : 198,77000		198,77000				
Díl: 64		Výplně otvorů					0,00	

Položkový soupis prací a dodávek

S:	192_2020	Rekonstrukce BD Slavkovská 33, Bučovice
O:	SO 01_1	Bytový dům - způsobilé výdaje
R:	D.1.1_A	Architektonicko - stavební řešení - způsobilé

P.č.	Číslo položky	Název položky	MJ	Množství	Cena / MJ	Celkem	Ceník	Gen. soustava / platnost
63	642941211RT3	Stavební pouzdra pro posuvné dveře osazené do sádrokartonové příčky Sestavení pouzdra, vložení do stavebního otvoru, vyrovnaní do vodorovné a svislé polohy, ukotvení pouzdra k nosné konstrukci příčky pomocí vrutů M 2 x 20, odstranění zaslepení pouzdra tj. víka a polystyrenu z vnitřku pouzdra, upevnění vodícího trnu, vsazení vozíků do kolejničky, upevnění závěsných prvků na vozíky, vsazení brzdy a seřízení dojezdu, připevnění úchytů na horní hranu dveřního křídla, našroubování gumových dorazů na křídlo, zavěšení dveří. jednostranné pouzdro 800/1970 mm	kus	2,00000		0,00	801-1	RTS 21/ I
z pozinkovaného ocelového profilovaného plechu								
D/16 : 2				2,00000				
64	642942111R00	Osazení zárubní dveřních ocelových bez dveřních křidel, do zdiva včetně kotvení, na jakoukoliv cementovou maltu, s vybetonováním prahu v zárubni a s osazením špalíků nebo latí pro dřevěný práh plocha do 2,5 m2	kus	1,00000		0,00	801-1	RTS 21/ I
D/12 : 1				1,00000				
65	642942212R00	Osazení zárubní dveřních ocelových do sádrokartonové příčky tloušťky 100 mm šířky 700 mm, bez dodávky zárubně	kus	5,00000		0,00	801-1	RTS 21/ I
Včetně kotvení rámu do zdiva a plati pro jakýkoliv způsob provádění (např. bodovým přivařením k obnažené výztuži, uklínováním, zalitím pracen apod.).								
D/11 : 1				1,00000				
D/13 : 2+2				4,00000				
66	642942212Rxx	Osazení zárubní dveřních ocelových do sádrokartonové příčky tloušťky 100 mm bez dodávky zárubně, pro dveře protipožární	kus	3,00000		0,00	801-1	Vlastní
Včetně kotvení rámu do zdiva a plati pro jakýkoliv způsob provádění (např. bodovým přivařením k obnažené výztuži, uklínováním, zalitím pracen apod.).								
D/08 : 1+1				2,00000				
D/10 : 1				1,00000				

Položkový soupis prací a dodávek

S:	192_2020	Rekonstrukce BD Slavkovská 33, Bučovice
O:	SO 01_1	Bytový dům - způsobilé výdaje
R:	D.1.1_A	Architektonicko - stavební řešení - způsobilé

P.č.	Číslo položky	Název položky	MJ	Množství	Cena / MJ	Celkem	Ceník	Gen. soustava / platnost
67	642942214R00	Osazení zárubní dveřních ocelových do sádrokartonové příčky tloušťky 150 mm šířky 700 mm, bez dodávky zárubně	kus	13,00000		0,00	801-1	RTS 21/ I
Včetně kotvení rámu do zdiva a platií pro jakýkoliv způsob provádění (např. bodovým přivařením k obnažené výztuži, uklinováním, zalitím pracen apod.).								
		D/09 : 2+2		4,00000				
		D/11 : 4		4,00000				
		D/12 : 3		3,00000				
		D/16 : 2		2,00000				
68	642945121R00	Osazení ocelových zárubní protipožárních jednokřídlových, zazdění, nebo zalitím betonovou záhlívkou	kus	3,00000		0,00	801-1	RTS 21/ I
a protiplýnových dveří bez nebo včetně dveřních křídel do vynechaného otvoru, s obetonováním , včetně manipulační dopravy, kotvení zárubně do zdiva např. s uklinováním, s případným přivařením k obnažené výztuži, se zalitím, resp. zabetonováním, včetně bednění.								
		D/10 : 3		3,00000				
69	5533300015R	zárubeň kovová s těsněním; pro klasické zdění; š profilu 95 mm; š průchodu 700 mm; h průchodu 1 970 mm; L, P; závěsy stavitelné	kus	1,00000		0,00	SPCM	RTS 21/ I
		D/12 : 1		1,00000				
70	5533300026R	zárubeň kovová s těsněním; pro klasické zdění; š profilu 95 mm; š průchodu 800 mm; h průchodu 1 970 mm; L, P; závěsy stavitelné; požární odolnost	kus	3,00000		0,00	SPCM	RTS 21/ I
		D/10 : 3		3,00000				
71	5533302106R	zárubeň kovová s těsněním; pro sádrokarton; ústí 100 mm; š průchodu 600 mm; h průchodu 1 970 mm; L, P; závěsy stavitelné	kus	4,00000		0,00	SPCM	RTS 21/ I
		D/13 : 2+2		4,00000				
72	5533302126R	zárubeň kovová s těsněním; pro sádrokarton; ústí 100 mm; š průchodu 800 mm; h průchodu 1 970 mm; L, P; závěsy stavitelné	kus	1,00000		0,00	SPCM	RTS 21/ I
		D/11 : 1		1,00000				
73	5533302128R	zárubeň kovová s těsněním; pro sádrokarton; ústí 100 mm; š průchodu 800 mm; h průchodu 1 970 mm; L, P; závěsy stavitelné; požární odolnost	kus	3,00000		0,00	SPCM	RTS 21/ I
		D/08 : 1+1		2,00000				
		D/10 : 1		1,00000				

Položkový soupis prací a dodávek

S:	192_2020	Rekonstrukce BD Slavkovská 33, Bučovice
O:	SO 01_1	Bytový dům - způsobilé výdaje
R:	D.1.1_A	Architektonicko - stavební řešení - způsobilé

P.č.	Číslo položky	Název položky	MJ	Množství	Cena / MJ	Celkem	Ceník	Gen. soustava / platnost
74	5533302316R	zárubeň kovová s těsněním; pro sádkarton; ústí 150 mm; š průchodu 700 mm; h průchodu 1 970 mm; L, P; závěsy stavitelné D/12 : 3	kus	3,00000		0,00	SPCM	RTS 21/ I
				3,00000				
75	5533302326R	zárubeň kovová s těsněním; pro sádkarton; ústí 150 mm; š průchodu 800 mm; h průchodu 1 970 mm; L, P; závěsy stavitelné D/09 : 2+2 D/11 : 4	kus	8,00000		0,00	SPCM	RTS 21/ I
				4,00000				
				4,00000				
76	5533302326x	zárubeň kovová; pro sádkarton; ústí 150 mm; š průchodu 800 mm; h průchodu 1 970 mm; L, P, pro sádkartonové příčky, s kapsou pro posuvné dveře D/16 : 2	kus	2,00000		0,00		Vlastní
				2,00000				

Díl: 94	Lešení a stavební výtahy					0,00		
77	941955002R00	Lešení lehké pracovní pomocné pomocné, o výšce lešeňové podlahy přes 1,2 do 1,9 m	m2	312,34000		0,00	800-3	RTS 21/ I

1.PP :	
011a : 5,61	5,61000
011b : 3,68	3,68000
011c : 4,35	4,35000
011d : 4,4	4,40000
011e : 7,78	7,78000
2.NP :	
202 : 6,29	6,29000
203 : 13,46	13,46000
204 : 36,5	36,50000
205 : 4,25	4,25000
206 : 5,64	5,64000
207 : 16,9	16,90000
208 : 12,32	12,32000
209 : 4,35	4,35000
210 : 12,49	12,49000

Položkový soupis prací a dodávek

S:	192_2020	Rekonstrukce BD Slavkovská 33, Bučovice
O:	SO 01_1	Bytový dům - způsobilé výdaje
R:	D.1.1_A	Architektonicko - stavební řešení - způsobilé

P.č.	Číslo položky	Název položky	MJ	Množství	Cena / MJ	Celkem	Ceník	Gen. soustava / platnost
		211 : 1,87			1,87000			
		212 : 25,16			25,16000			
		213 : 4,24			4,24000			
		214 : 4,92			4,92000			
		215 : 6,85			6,85000			
		216 : 1,31			1,31000			
		217 : 17,78			17,78000			
		218 : 3,36			3,36000			
		219 : 4,89			4,89000			
		220 : 6,78			6,78000			
		221 : 1,31			1,31000			
		222 : 17,06			17,06000			
		223 : 3,46			3,46000			
		224 : 4,89			4,89000			
		225 : 6,73			6,73000			
		226 : 1,31			1,31000			
		227 : 17,23			17,23000			
		228 : 3,43			3,43000			
		229 : 4,1			4,10000			
		230 : 5,57			5,57000			
		231 : 16,89			16,89000			
		232 : 15,18			15,18000			
78	943943222R00	Montáž lešení prostorového lehkého bez podlah výšky přes 10 do 22 m pro zatížení podlahové plochy do 2 kPa (200 kg/m2), výtahová šachta : 1,86*1,52*12	m3	33,92640		0,00	800-3	RTS 21/ I
				33,92640				
79	943943291R00	Montáž lešení prostorového lehkého bez podlah příplatek za půdorysnou plochu do 6 m2	m3	33,92640		0,00	800-3	RTS 21/ I

Položkový soupis prací a dodávek

S:	192_2020	Rekonstrukce BD Slavkovská 33, Bučovice
O:	SO 01_1	Bytový dům - způsobilé výdaje
R:	D.1.1_A	Architektonicko - stavební řešení - způsobilé

P.č.	Číslo položky	Název položky	MJ	Množství	Cena / MJ	Celkem	Ceník	Gen. soustava / platnost
		pro zatížení podlahové plochy do 2 kPa (200 kg/m2), Odkaz na mn. položky pořadí 78 : 33,92640			33,92640			
80	943943292R00	Montáž lešení prostorového lehkého bez podlah příplatek za každý další i započatý měsíc použití lešení pro zatížení podlahové plochy do 2 kPa (200 kg/m2) Odkaz na mn. položky pořadí 78 : 33,92640	m3	33,92640		0,00	800-3	RTS 21/ I
		pro zatížení podlahové plochy do 2 kPa (200 kg/m2), Odkaz na mn. položky pořadí 78 : 33,92640			33,92640			
81	943943822R00	Demontáž lešení prostorového lehkého výšky přes 10 do 22 m bez podlah pro zatížení podlahové plochy do 2 kPa (200 kg/m2), Odkaz na mn. položky pořadí 78 : 33,92640	m3	33,92640		0,00	800-3	RTS 21/ I
		Odkaz na mn. položky pořadí 78 : 33,92640			33,92640			
Díl: 95		Dokončovací konstrukce na pozemních stavbách				0,00		
82	952901111R00	Vyčištění budov a ostatních objektů budov bytové nebo občanské výstavby - zametení a umytí podlah, dlažeb, obkladů, schodů v místnostech, chodbách a schodištích, vyčištění a umytí oken, dveří s rámy, zárubněmi, umytí a vyčištění jiných zasklených a natíraných ploch a zařizovacích předmětů před předáním do užívání světlá výška podlaží do 4 m	m2	286,52000		0,00	801-1	RTS 21/ I

2.NP :

202 : 6,29	6,29000
203 : 13,46	13,46000
204 : 36,5	36,50000
205 : 4,25	4,25000
206 : 5,64	5,64000
207 : 16,9	16,90000
208 : 12,32	12,32000
209 : 4,35	4,35000
210 : 12,49	12,49000
211 : 1,87	1,87000
212 : 25,16	25,16000
213 : 4,24	4,24000

Položkový soupis prací a dodávek

S:	192_2020	Rekonstrukce BD Slavkovská 33, Bučovice
O:	SO 01_1	Bytový dům - způsobilé výdaje
R:	D.1.1_A	Architektonicko - stavební řešení - způsobilé

P.č.	Číslo položky	Název položky	MJ	Množství	Cena / MJ	Celkem	Ceník	Gen. soustava / platnost
		214 : 4,92			4,92000			
		215 : 6,85			6,85000			
		216 : 1,31			1,31000			
		217 : 17,78			17,78000			
		218 : 3,36			3,36000			
		219 : 4,89			4,89000			
		220 : 6,78			6,78000			
		221 : 1,31			1,31000			
		222 : 17,06			17,06000			
		223 : 3,46			3,46000			
		224 : 4,89			4,89000			
		225 : 6,73			6,73000			
		226 : 1,31			1,31000			
		227 : 17,23			17,23000			
		228 : 3,43			3,43000			
		229 : 4,1			4,10000			
		230 : 5,57			5,57000			
		231 : 16,89			16,89000			
		232 : 15,18			15,18000			

Díl: 96	Bourání konstrukcí					0,00		
83	962031113R00	Bourání příček z cihel pálených plných, tloušťky 65 mm	m2	284,72100		0,00	801-3	RTS 21/ I
		nebo vybourání otvorů průřezové plochy přes 4 m2 v příčkách, včetně pomocného lešení o výšce podlahy do 1900 mm a pro zatížení do 1,5 kPa (150 kg/m2),						
		2.NP :						
		204/205 (area) : 5			5,00000			
		205/206(area) : 5			5,00000			
		-0,6*2			-1,20000			

Položkový soupis prací a dodávek

S:	192_2020	Rekonstrukce BD Slavkovská 33, Bučovice
O:	SO 01_1	Bytový dům - způsobilé výdaje
R:	D.1.1_A	Architektonicko - stavební řešení - způsobilé

P.č.	Číslo položky	Název položky	MJ	Množství	Cena / MJ	Celkem	Ceník	Gen. soustava / platnost
		202/206 : 1*2		2,00000				
		207-208 : (4,21+10,05+4,2+1+0,6+1+1,14)*3,38		75,03600				
		-0,7*3,38		-2,36600				
		-0,57*3,38		-1,92660				
		-0,8*2		-1,60000				
		-0,9*2		-1,80000				
		202-219 : (7,81+2,31+3+0,9+1,8+2,45+5+1,05+2,46)*3,38		90,51640				
		-0,8*2*3		-4,80000				
		-0,9*2		-1,80000				
		-0,6*2*4		-4,80000				
		221/222 : 5,46*3,38		18,45480				
		-0,8*2		-1,60000				
		222/223 : 3,3*3,38		11,15400				
		-0,8*2		-1,60000				
		221/224 : (2,3+1,43)*3,38		12,60740				
		201/214 : 1*3,38		3,38000				
		-0,8*2		-1,60000				
		201/212-213 : 7,26*3,38		24,53880				
		-0,8*2*2		-3,20000				
		201/211-214 : (0,95+12,69+4,35)*3,38		60,80620				
		-0,8*2*4		-6,40000				
		obezdívka vany : (0,9+1,7)*2*0,7*3		10,92000				
84	962031116R00	Bourání příček z cihel pálených plných, tloušťky 140 mm	m2	8,28100		0,00	801-3	RTS 21/ I
		nebo vybourání otvorů průřezové plochy přes 4 m2 v příčkách, včetně pomocného lešení o výšce podlahy do 1900 mm a pro zatížení do 1,5 kPa (150 kg/m2),						
		2.NP :						
		207 : 2,45*3,38		8,28100				

Položkový soupis prací a dodávek

S:	192_2020	Rekonstrukce BD Slavkovská 33, Bučovice
O:	SO 01_1	Bytový dům - způsobilé výdaje
R:	D.1.1_A	Architektonicko - stavební řešení - způsobilé

P.č.	Číslo položky	Název položky	MJ	Množství	Cena / MJ	Celkem	Ceník	Gen. soustava / platnost
85	962032231R00	Bourání zdiva nadzákladového z cihel pálených nebo vápenopískových, na maltu vápenou nebo vápenocementovou nebo vybourání otvorů průřezové plochy přes 4 m2 ve zdivu nadzákladovém, včetně pomocného lešení o výšce podlahy do 1900 mm a pro zatížení do 1,5 kPa (150 kg/m2) 2.NP :	m3	26,84903		0,00	801-3	RTS 21/ I
		207/208 : 4,11*3,38*0,2			2,77836			
		201/219 : 1,95*3,38*0,55			3,62505			
		221/224 : 0,65*3,38*0,55			1,20835			
		222/223 : 0,45*3,38*0,55			0,83655			
		223/214 : 4,58*3,38*0,3			4,64412			
		209/210 : 4,45*3,38*0,2			3,00820			
		210/211 : 4,45*3,38*2			3,00820			
		211/212 : 3,4*3,38*0,2			2,29840			
		212/213 : 3,4*3,38*0,2			2,29840			
		213/214 : 3,25*3,38*0,2			2,19700			
		201/213 : 0,8*3,38*0,35			0,94640			
86	965042141R00	Bourání podkladů pod dlažby nebo litých celistvých dlažeb a mazanin betonových nebo z litého asfaltu, tloušťky do 100 mm, plochy přes 4 m2 2.NP skl. SP11,14 :	m3	17,59710		0,00	801-3	RTS 21/ I
		201 : 12,26*0,08			0,98080			
		202 : 9,95*0,08			0,79600			
		204 : 5,2*0,08			0,41600			
		205 : 1,6*0,08			0,12800			
		206 : 2,33*0,08			0,18640			
		207 : 20,77*0,07			1,45390			
		208 : 19,85*0,07			1,38950			
		209 : 19,15*0,07			1,34050			
		210 : 11,43*0,07			0,80010			

Položkový soupis prací a dodávek

S:	192_2020	Rekonstrukce BD Slavkovská 33, Bučovice
O:	SO 01_1	Bytový dům - způsobilé výdaje
R:	D.1.1_A	Architektonicko - stavební řešení - způsobilé

P.č.	Číslo položky	Název položky	MJ	Množství	Cena / MJ	Celkem	Ceník	Gen. soustava / platnost
		211 : 11,98*0,07		0,83860				
		212 : 15,81*0,07		1,10670				
		213 : 11,23*0,07		0,78610				
		214 : 19,62*0,07		1,37340				
		215 : 2,25*0,07		0,15750				
		216 : 2,34*0,07		0,16380				
		217 : 11,76*0,07		0,82320				
		218 : 1,27*0,07		0,08890				
		219 : 4,9*0,07		0,34300				
		220 : 1,21*0,07		0,08470				
		221 : 12,26*0,07		0,85820				
		222 : 20,27*0,07		1,41890				
		223 : 17,21*0,07		1,20470				
		224 : 12,26*0,07		0,85820				
87	968061112R00	Vyvšení nebo zavěšení dřevěných křídel oken, plochy do 1,5 m2	kus	115,00000		0,00	801-3	RTS 21/ I
		oken, dveří a vrat, s uložením a opětovným zavěšením po provedení stavebních změn,						
		uliční fasáda - 2. NP : 3*2*11		66,00000				
		dvorní fasáda :						
		217+221+222 : 3*2*4		24,00000				
		206 : 1		1,00000				
		207+208+xxx : 3*2*4		24,00000				
88	968061125R00	Vyvšení nebo zavěšení dřevěných křídel dveří, plochy do 2 m2	kus	21,00000		0,00	801-3	RTS 21/ I
		oken, dveří a vrat, s uložením a opětovným zavěšením po provedení stavebních změn,						
		2.NP : 21		21,00000				
89	968062244R00	Vybourání dřevěných rámu oken jednoduchých, plochy do 1 m2	m2	0,47250		0,00	801-3	RTS 21/ I
		včetně pomocného lešení o výšce podlahy do 1900 mm a pro zatížení do 1,5 kPa (150 kg/m2),						
		dvorní fasáda :						

Položkový soupis prací a dodávek

S:	192_2020	Rekonstrukce BD Slavkovská 33, Bučovice
O:	SO 01_1	Bytový dům - způsobilé výdaje
R:	D.1.1_A	Architektonicko - stavební řešení - způsobilé

P.č.	Číslo položky	Název položky	MJ	Množství	Cena / MJ	Celkem	Ceník	Gen. soustava / platnost
		206 : 0,45*1,05			0,47250			
90	968062246R00	Vybourání dřevěných rámu oken jednoduchých, plochy do 4 m2 včetně pomocného lešení o výšce podlahy do 1900 mm a pro zatížení do 1,5 kPa (150 kg/m2), dvorní fasáda : 217+221+222 : 1,65*2,15 1,25*2,15*3	m2	11,61000			0,00 801-3	RTS 21/ I
					3,54750			
					8,06250			
91	968062356R00	Vybourání dřevěných rámu oken dvojitých nebo zdvojených, plochy do 4 m2 včetně pomocného lešení o výšce podlahy do 1900 mm a pro zatížení do 1,5 kPa (150 kg/m2), uliční fasáda - 2. NP : 1,1*2,1*11 dvorní fasáda : 207+208+xxx : 1,6*2,15+1,25*2,15*3	m2	36,91250			0,00 801-3	RTS 21/ I
					25,41000			
					11,50250			
92	968072455R00	Vybourání a vyjmutí kovových rámu a rolet rámu, včetně pomocného lešení o výšce podlahy do 1900 mm a pro zatížení do 1,5 kPa (150 kg/m2) dveřních zárubní, plochy do 2 m2 2.NP : 0,6*2*5 0,8*2*15	m2	30,00000			0,00 801-3	RTS 21/ I
					6,00000			
					24,00000			
93	968095002R00	Vybourání vnitřních parapetů dřevěných, šířky do 50 cm, uliční fasáda : 1,25*11 dvorní fasáda : 2. NP : 1,65+1,25+1,25+1,25+0,75+0,75+1,26+0,75+0,45+1,6+1,25+1,25+1,25	m	28,46000			0,00 801-3	RTS 21/ I
					13,75000			
					14,71000			
94	971033561R00	Vybourání otvorů ve zdvu cihelném z jakýchkoliv cihel pálených na jakoukoliv maltu vápenou nebo vápenocementovou, plochy do 1 m2, tloušťky do 600 mm základovém nebo nadzákladovém, Včetně pomocného lešení o výšce podlahy do 1900 mm a pro zatížení do 1,5 kPa (150 kg/m2). 2.NP : 202/206 : (0,35+0,15)*2,1*0,35	m3	0,36750			0,00 801-3	RTS 21/ I
					0,36750			

Položkový soupis prací a dodávek

S:	192_2020	Rekonstrukce BD Slavkovská 33, Bučovice
O:	SO 01_1	Bytový dům - způsobilé výdaje
R:	D.1.1_A	Architektonicko - stavební řešení - způsobilé

P.č.	Číslo položky	Název položky	MJ	Množství	Cena / MJ	Celkem	Ceník	Gen. soustava / platnost
95	973031325R00	Vysekání v cihelném zdivu výklenků a kapes kapes na jakoukoliv maltu vápennou nebo vápenocementovou, plochy do 0,1 m2, hloubky do 300 mm Včetně pomocného lešení o výšce podlahy do 1900 mm a pro zatížení do 1,5 kPa (150 kg/m2). nosník ve výtahové šachtě : 2	kus	2,00000		0,00	801-3	RTS 21/ I
				2,00000				
96	974031164R00	Vysekání rýh v jakémkoliv zdivu cihelném v ploše do hloubky 150 mm, šířky do 150 mm Včetně pomocného lešení o výšce podlahy do 1900 mm a pro zatížení do 1,5 kPa (150 kg/m2). P/14 : 1,6*0,14*3	m	0,67200		0,00	801-3	RTS 21/ I
				0,67200				
97	978013191R00	Otlučení omítek vápenných nebo vápenocementových vnitřních s vyškrabáním spár, s očištěním zdiva stěn, v rozsahu do 100 % 2.NP :	m2	418,92600		0,00	801-3	RTS 21/ I
		202 : (5,75+1,2)*2,35			16,33250			
		1,25*5,5			6,87500			
		-0,75*1,05			-0,78750			
		-0,8*2			-1,60000			
		-1,5*2,1			-3,15000			
		-1,4*2,15			-3,01000			
		-1,15*2			-2,30000			
		ostění : (2,35+1,25+2,35)*0,15			0,89250			
		(2,1+0,95+2,1)*0,21			1,08150			
		(2,35+1,3+0,23)*0,15			0,58200			
		(2,35+1,35+2,35)*0,15			0,90750			
		(2,1+1,5+2,1)*0,15			0,85500			
		(2,1+1,15+2,1)*0,7			16,97500			
		(2,15+1,5+2,15)*0,2			1,16000			
		(2,15+1,34+2,15)*0,35			1,97400			
		203 : (2+0,6+0,25)*3,01			8,57850			
		1,65*2,92			4,81800			

Položkový soupis prací a dodávek

S:	192_2020	Rekonstrukce BD Slavkovská 33, Bučovice
O:	SO 01_1	Bytový dům - způsobilé výdaje
R:	D.1.1_A	Architektonicko - stavební řešení - způsobilé

P.č.	Číslo položky	Název položky	MJ	Množství	Cena / MJ	Celkem	Ceník	Gen. soustava / platnost
		delší strany (area) : 17*2				34,00000		
		-0,45*1,05				-0,47250		
		-1,3*2,35				-3,05500		
		-1,34*2,35				-3,14900		
		-1,5*2,35				-3,52500		
		-0,45*1,05				-0,47250		
		ostění : (3,01+0,75+3,01)*0,15				1,01550		
		(1,05+0,45+1,05)*0,21				0,53550		
		(3,01+1,3+3,01)*0,6				4,39200		
		(2,92+0,75+2,92)*0,15				0,98850		
		204 : (3,25+1,6+3,25)*2,35				19,03500		
		-0,8*2				-1,60000		
		-0,45*1,05				-0,47250		
		ostění : (2,35+0,75+2,35)*0,15				0,81750		
		(1,05+0,45+1,05)*0,21				0,53550		
		205 : (0,9+1)*2,35				4,46500		
		206 : (1,6+1,3)*2,35				6,81500		
		-0,9*2				-1,80000		
		-0,45*1,05				-0,47250		
		ostění : (1,05+0,45+1,05)*0,36				0,91800		
		plocha bytů po vybourání příček : (28,93+10,13)*2*3,85				300,76200		
		-1,65*2,15				-3,54750		
		-1,25*2,15*6				-16,12500		
		-1,15*2,35				-2,70250		
		-0,9*2				-1,80000		
		-1,6*2,15				-3,44000		
		-1,1*2,1*11				-25,41000		

Položkový soupis prací a dodávek

S:	192_2020	Rekonstrukce BD Slavkovská 33, Bučovice
O:	SO 01_1	Bytový dům - způsobilé výdaje
R:	D.1.1_A	Architektonicko - stavební řešení - způsobilé

P.č.	Číslo položky	Název položky	MJ	Množství	Cena / MJ	Celkem	Ceník	Gen. soustava / platnost
		(3+1,65+3)*0,2			1,53000			
		(2,15+1,6+2,15)*0,1*6			3,54000			
		(2,15+1,25+2,15)*0,25*6			8,32500			
		(3+1,6+3)*0,25			1,90000			
		(2,15+1,6+2,15)*0,1			0,59000			
		0,15*2,35*6			2,11500			
		(2,1+1,25+2,1)*0,54			2,94300			
		(3,01+1,25+3,01)*0,3*11			23,99100			
		(2,1+1,1+2,1)*0,1*11			5,83000			
		komín : (1,25+0,55+1,25)*3,85			11,74250			

Díl: 99	Staveništní přesun hmot					0,00		
----------------	--------------------------------	--	--	--	--	-------------	--	--

98	999281111R00	Přesun hmot pro opravy a údržbu objektů pro opravy a údržbu dosavadních objektů včetně vnějších pláštů výšky do 25 m,	t	167,86524		0,00	801-4	RTS 21/ I
----	--------------	---	---	-----------	--	------	-------	-----------

oborů 801, 803, 811 a 812

Hmotnosti z položek s pořadovými čísly :

11, 12, 14, 15, 16, 18, 19, 20, 22, 23, 24, 25, 26, 27, 28, 29, 30, 31, 32, 33, 34, 35, 36, 37, 38, 39, 40, 41, 42, 43, 44, 45, 46, :

47, 48, 49, 50, 51, 52, 53, 54, 55, 56, 57, 58, 59, 60, 61, 63, 64, 68, 69, 70, 71, 72, 73, 74, 75, 76, 77, 78, 80, 82, 83, 84, 85, :

88, 89, 90, 91, 92, 94, 95, 96, :

Součet : 167,86524

167,86524

Díl: 711	Izolace proti vodě					0,00		
-----------------	---------------------------	--	--	--	--	-------------	--	--

99	711212000RU1	Izolace proti vodě nátěr podkladní pod hydroizolační stěrky	m2	56,76000		0,00	800-711	RTS 21/ I
----	--------------	---	----	----------	--	------	---------	-----------

Odkaz na mn. položky pořadí 100 : 56,76000

100	711212002RT3	Izolace proti vodě stěrka hydroizolační proti vlhkosti	m2	56,76000		0,00	800-711	RTS 21/ I
-----	--------------	--	----	----------	--	------	---------	-----------

jednovrstvá

2.NP :

Položkový soupis prací a dodávek

S:	192_2020	Rekonstrukce BD Slavkovská 33, Bučovice
O:	SO 01_1	Bytový dům - způsobilé výdaje
R:	D.1.1_A	Architektonicko - stavební řešení - způsobilé

P.č.	Číslo položky	Název položky	MJ	Množství	Cena / MJ	Celkem	Ceník	Gen. soustava / platnost
		206 : 5,64		5,64000				
		stěny : (1,05+1,69+1,05)*2		7,58000				
		213 : 4,24		4,24000				
		stěny : (0,15+0,8+1)*2		3,90000				
		218 : 3,36		3,36000				
		stěny : (1+1)*2		4,00000				
		223 : 3,46		3,46000				
		stěny : (1+1)*2		4,00000				
		228 : 3,43		3,43000				
		stěny : (1+1)*2		4,00000				
		230 : 5,57		5,57000				
		stěny : (1,05+1,69+1,05)*2		7,58000				
101	711212601RT2	Izolace proti vodě doplňky těsnící pás š.100 mm do spoje podlaha-stěna	m	51,78000			0,00	800-711 RTS 21/ I
		2.NP :						
		206 : (2,94+2,16)*2		10,20000				
		213 : (2,65+1,65)*2		8,60000				
		218 : (1,8+2)*2		7,60000				
		223 : (1,8+2)*2		7,60000				
		228 : (1,79+2)*2		7,58000				
		230 : (2,94+2,16)*2		10,20000				
102	711212611RT2	Izolace proti vodě doplňky těsnící pás šířky 100 mm do svislých koutů	m	14,00000			0,00	800-711 RTS 21/ I
		2.NP :						
		206 : 2		2,00000				
		213 : 2*2		4,00000				
		218 : 2		2,00000				
		223 : 2		2,00000				

Položkový soupis prací a dodávek

S:	192_2020	Rekonstrukce BD Slavkovská 33, Bučovice
O:	SO 01_1	Bytový dům - způsobilé výdaje
R:	D.1.1_A	Architektonicko - stavební řešení - způsobilé

P.č.	Číslo položky	Název položky	MJ	Množství	Cena / MJ	Celkem	Ceník	Gen. soustava / platnost
		228 : 2		2,00000				
		230 : 2		2,00000				
103	998711102R00	Přesun hmot pro izolace proti vodě svisle do 12 m 50 m vodorovně měřeno od těžiště půdorysné plochy skládky do těžiště půdorysné plochy objektu Hmotnosti z položek s pořadovými čísly : 99,100,101,102, : Součet : 0,22398	t	0,22398		0,00	800-711	RTS 21/ I
Díl: 713		Izolace tepelné				0,00		
104	713111221R06	Montáž tepelné izolace stropů parotěsná zábrana zavěšených podhledů s přeplepením spojů, včetně dodávky fólie včetně dodávky fólie a spojovacích prostředků. Odkaz na mn. položky pořadí 48 : 252,93000 Odkaz na mn. položky pořadí 49 : 20,13000	m2	273,06000		0,00	800-713	RTS 21/ I
105	713121111R00	Montáž tepelné izolace podlah jednovrstvá, bez dodávky materiálu 2.NP skl. P14,15, : 204 : 36,5 205 : 4,25 206 : 5,64 207 : 16,9 208 : 12,32 209 : 4,35 210 : 12,49 211 : 1,87 212 : 25,16 213 : 4,24 214 : 4,92 215 : 6,85	m2	266,77000		0,00	800-713	RTS 21/ I

Položkový soupis prací a dodávek

S:	192_2020	Rekonstrukce BD Slavkovská 33, Bučovice
O:	SO 01_1	Bytový dům - způsobilé výdaje
R:	D.1.1_A	Architektonicko - stavební řešení - způsobilé

P.č.	Číslo položky	Název položky	MJ	Množství	Cena / MJ	Celkem	Ceník	Gen. soustava / platnost
		216 : 1,31				1,31000		
		217 : 17,78				17,78000		
		218 : 3,36				3,36000		
		219 : 4,89				4,89000		
		220 : 6,78				6,78000		
		221 : 1,31				1,31000		
		222 : 17,06				17,06000		
		223 : 3,46				3,46000		
		224 : 4,89				4,89000		
		225 : 6,73				6,73000		
		226 : 1,31				1,31000		
		227 : 17,23				17,23000		
		228 : 3,43				3,43000		
		229 : 4,1				4,10000		
		230 : 5,57				5,57000		
		231 : 16,89				16,89000		
		232 : 15,18				15,18000		
106	713191100RT9	Izolace tepelné běžných konstrukcí - doplňky položení separační fólie, včetně dodávky PE fólie	m2	270,35750			0,00	800-713 RTS 21/ I
		2.NP skl. P14,15, :						
		204 : 36,5				36,50000		
		205 : 4,25				4,25000		
		206 : 5,64				5,64000		
		207 : 16,9				16,90000		
		208 : 12,32				12,32000		
		209 : 4,35				4,35000		
		210 : 12,49				12,49000		

Položkový soupis prací a dodávek

S:	192_2020	Rekonstrukce BD Slavkovská 33, Bučovice
O:	SO 01_1	Bytový dům - způsobilé výdaje
R:	D.1.1_A	Architektonicko - stavební řešení - způsobilé

P.č.	Číslo položky	Název položky	MJ	Množství	Cena / MJ	Celkem	Ceník	Gen. soustava / platnost	
		211 : 1,87				1,87000			
		212 : 25,16				25,16000			
		213 : 4,24				4,24000			
		214 : 4,92				4,92000			
		215 : 6,85				6,85000			
		216 : 1,31				1,31000			
		217 : 17,78				17,78000			
		218 : 3,36				3,36000			
		219 : 4,89				4,89000			
		220 : 6,78				6,78000			
		221 : 1,31				1,31000			
		222 : 17,06				17,06000			
		223 : 3,46				3,46000			
		224 : 4,89				4,89000			
		225 : 6,73				6,73000			
		226 : 1,31				1,31000			
		227 : 17,23				17,23000			
		228 : 3,43				3,43000			
		229 : 4,1				4,10000			
		230 : 5,57				5,57000			
		231 : 16,89				16,89000			
		232 : 15,18				15,18000			
		podl. výt. šachty P18 : 2,05*1,75				3,58750			
107	28376062R	deska izolační kročejová; pěnový polystyren; rovná hrana; tl. 30,0 mm; tl. po zatížení 28,0 mm; součinitel tepelné vodivosti 0,044 W/mK; R = 0,680 m ² K/W	m ²	568,26130			0,00	SPCM	RTS 21/ I
		1.NP skl P7,8,9,10,11 :							
		101 : 3,89				3,89000			

Položkový soupis prací a dodávek

S:	192_2020	Rekonstrukce BD Slavkovská 33, Bučovice
O:	SO 01_1	Bytový dům - způsobilé výdaje
R:	D.1.1_A	Architektonicko - stavební řešení - způsobilé

P.č.	Číslo položky	Název položky	MJ	Množství	Cena / MJ	Celkem	Ceník	Gen. soustava / platnost
		102 : 18,23				18,23000		
		103 : 19,02				19,02000		
		104 : 10,34				10,34000		
		108 : 3,77				3,77000		
		109 : 2,57				2,57000		
		111 : 117,69				117,69000		
		112 : 11,5				11,50000		
		113 : 60,49				60,49000		
		114 : 12,51				12,51000		
		115 : 3,9				3,90000		
		116 : 5,19				5,19000		
		117 : 4,09				4,09000		
		118 : 5,32				5,32000		
		119 : 2,66				2,66000		
		120 : 3,77				3,77000		
		2.NP skl. P14,15, :						
		204 : 36,5				36,50000		
		205 : 4,25				4,25000		
		206 : 5,64				5,64000		
		207 : 16,9				16,90000		
		208 : 12,32				12,32000		
		209 : 4,35				4,35000		
		210 : 12,49				12,49000		
		211 : 1,87				1,87000		
		212 : 25,16				25,16000		
		213 : 4,24				4,24000		
		214 : 4,92				4,92000		

Položkový soupis prací a dodávek

S:	192_2020	Rekonstrukce BD Slavkovská 33, Bučovice
O:	SO 01_1	Bytový dům - způsobilé výdaje
R:	D.1.1_A	Architektonicko - stavební řešení - způsobilé

P.č.	Číslo položky	Název položky	MJ	Množství	Cena / MJ	Celkem	Ceník	Gen. soustava / platnost
		215 : 6,85			6,85000			
		216 : 1,31			1,31000			
		217 : 17,78			17,78000			
		218 : 3,36			3,36000			
		219 : 4,89			4,89000			
		220 : 6,78			6,78000			
		221 : 1,31			1,31000			
		222 : 17,06			17,06000			
		223 : 3,46			3,46000			
		224 : 4,89			4,89000			
		225 : 6,73			6,73000			
		226 : 1,31			1,31000			
		227 : 17,23			17,23000			
		228 : 3,43			3,43000			
		229 : 4,1			4,10000			
		230 : 5,57			5,57000			
		231 : 16,89			16,89000			
		232 : 15,18			15,18000			
		Koeficient prorez: 0,03			16,55130			
108	998713102R00	Přesun hmot pro izolace tepelné v objektech výšky do 12 m 50 m vodorovně Hmotnosti z položek s pořadovými čísly : 104,106,107, : Součet: : 0,39554	t	0,39554		0,00	800-713	RTS 21/ I
					0,39554			
Díl: 725		Zařizovací předměty				0,00		
109	725110811R00	Demontáž klozetů splachovacích 2.NP : 4	soubor	4,00000		0,00	800-721	RTS 21/ I
					4,00000			

Položkový soupis prací a dodávek

S:	192_2020	Rekonstrukce BD Slavkovská 33, Bučovice
O:	SO 01_1	Bytový dům - způsobilé výdaje
R:	D.1.1_A	Architektonicko - stavební řešení - způsobilé

P.č.	Číslo položky	Název položky	MJ	Množství	Cena / MJ	Celkem	Ceník	Gen. soustava / platnost
110	725210821R00	Demontáž umyvadel umyvadel bez výtokových armatur 2.NP : 10	soubor	10,00000		0,00	800-721	RTS 21/ I
111	725220841R00	Demontáž van ocelových 2.NP : 3	soubor	3,00000		0,00	800-721	RTS 21/ I
112	725291141R00	Invalidní program madlo dvojité pevné, rozměr 600 mm, nerez Z/01 : 2*2	soubor	4,00000		0,00	800-721	RTS 21/ I
113	725291146R00	Invalidní program madlo dvojité sklopné, rozměr 813 mm, nerez Z/01 : 1*2	soubor	2,00000		0,00	800-721	RTS 21/ I
114	725291175R00	Invalidní program sedátko sklopné s opěrnou nohou, , nerez Z/01 : 1*2	soubor	2,00000		0,00	800-721	RTS 21/ I
115	725291175Rxx	Závěsová tyč ke sprch. koutu + voděodolný závěs, čtvercový tvar sprch. koutu cca 900 x 1000 mm, D+M Z/01 : 1*2	soubor	2,00000		0,00		Vlastní
116	998725102R00	Přesun hmot pro zařizovací předměty v objektech výšky do 12 m vodorovně do 50 m Hmotnosti z položek s pořadovými čísly : 112,113,114,115, : Součet: : 0,02960	t	0,02960		0,00	800-721	RTS 21/ I
Díl: 766				Konstrukce truhlářské		0,00		
117	648991111R00	Osazení parapetních desek z plastických hmot šířky do 200 mm a poloplastických hmot na montážní pěnu, zapravení omítky pod parapetem, těsnění spáry mezi parapetem a rámem okna, dodávka silikonu. TO/02 : 1,1*11	m	12,10000		0,00	801-1	RTS 21/ I
118	648991113R00	Osazení parapetních desek z plastických hmot šířky nad 200 mm a poloplastických hmot na montážní pěnu, zapravení omítky pod parapetem, těsnění spáry mezi parapetem a rámem okna, dodávka silikonu. TO/07 : 1,25*8	m	10,00000		0,00	801-1	RTS 21/ I

Položkový soupis prací a dodávek

S:	192_2020	Rekonstrukce BD Slavkovská 33, Bučovice
O:	SO 01_1	Bytový dům - způsobilé výdaje
R:	D.1.1_A	Architektonicko - stavební řešení - způsobilé

P.č.	Číslo položky	Název položky	MJ	Množství	Cena / MJ	Celkem	Ceník	Gen. soustava / platnost
119	766601213RT2	Těsnění připojovací spáry spára ostění, interiér - fólie parotěsná šířky 100 mm samolepicí, výplň PU pěnou, exteriér - fólie paropropustná šířky 100 mm samolepicí, Dodávka a aplikace parotěsné a paropropustné okenní fólie. 2.NP :	m	146,30000		0,00	800-766	RTS 21/ I
		202 : (1,05+0,45)*2		3,00000				
		203 : (1,05+0,45)*2*2		6,00000				
		(2,1+0,95)*2		6,10000				
		204 : (2+1,2)*2		6,40000				
		207 : (2,15+1,25)*2*2		13,60000				
		208 : (2,15+1,25)*2		6,80000				
		210 : (2,15+1,25)*2		6,80000				
		212 : (2,1+1,1)*2*2		12,80000				
		215 : (2,1+1,1)*2		6,40000				
		217 : (2,1+1,1)*2*2		12,80000				
		220 : (2,1+1,1)*2		6,40000				
		222 : (2,1+1,1)*2*2		12,80000				
		225 : (2,1+1,1)*2		6,40000				
		227 : (2,1+1,1)*2*2		12,80000				
		231 : (2,15+1,25)*2*2		13,60000				
		232 : (2,15+1,25)*2*2		13,60000				
120	766711001R00	Montáž otvorových prvků plastových nebo z dřevěných europrofilů oken a balkonových dveří, Montáž plastových oken a dveří včetně dodávky a montáže PU pěny a spojovacích prostředků. TO/07 : (1,25+2,15)*2*8	m	54,40000		0,00	800-766	RTS 21/ I
				54,40000				
121	766711001Rxx	Montáž otvorových prvků plastových nebo z dřevěných europrofilů oken kastlových (zdvojených) Montáž plastových oken a dveří včetně dodávky a montáže PU pěny a spojovacích prostředků. TO/02 : (1,1+2,1)*2*11	m	70,40000		0,00	800-766	Vlastní
				70,40000				

Položkový soupis prací a dodávek

S:	192_2020	Rekonstrukce BD Slavkovská 33, Bučovice
O:	SO 01_1	Bytový dům - způsobilé výdaje
R:	D.1.1_A	Architektonicko - stavební řešení - způsobilé

P.č.	Číslo položky	Název položky	MJ	Množství	Cena / MJ	Celkem	Ceník	Gen. soustava / platnost
122	766661112R00	Montáž dveřních křídel kompletizovaných otevíravých , do ocelové nebo fošnové zárubně, jednokřídlových, šířky do 800 mm nové interiérové dveře :	kus	17,00000		0,00	800-766	RTS 21/ I
		D/09 : 2+2		4,00000				
		D/10 : 2+3		5,00000				
		D/12 : 2+2		4,00000				
		D/13 : 2+2		4,00000				
123	766661413R00	Montáž dveřních křídel kompletizovaných otevíravých , protipožárních bez kukátka, do ocelové nebo fošnové zárubně, jednokřídlových, šířky do 800 mm Dveře s protipožární odolností do 30 minut.	kus	6,00000		0,00	800-766	RTS 21/ I
		D/08 : 2		2,00000				
		D/10 : 3+1		4,00000				
124	766661112R00	Montáž dveřních křídel kompletizovaných posuvných , do předem osazeného stavebního pouzdra, jednokřídlových, Bez osazení madla a zámku.	kus	2,00000		0,00	800-766	RTS 21/ I
		D/16 : 2		2,00000				
125	766670021R00	Montáž kliky a štítku	kus	25,00000		0,00	800-766	RTS 21/ I
		D/08 : 2		2,00000				
		D/09 : 2+2		4,00000				
		D/10 : 3+1		4,00000				
		D/11 : 2+3		5,00000				
		D/12 : 2+2		4,00000				
		D/13 : 2+2		4,00000				
		D/16 : 2		2,00000				
126	766812820R00	Demontáž kuchyňských linek délky do 1500 mm 2.NP : 7	kus	7,00000		0,00	800-766	RTS 21/ I
				7,00000				
127	54914588R	kování stavební - prvek: kliky se štíty mezipokojovými s ukazatelem; provedení Cr; pro dveře WC, koupelen	kus	8,00000		0,00	SPCM	RTS 21/ I

Položkový soupis prací a dodávek

S:	192_2020	Rekonstrukce BD Slavkovská 33, Bučovice
O:	SO 01_1	Bytový dům - způsobilé výdaje
R:	D.1.1_A	Architektonicko - stavební řešení - způsobilé

P.č.	Číslo položky	Název položky	MJ	Množství	Cena / MJ	Celkem	Ceník	Gen. soustava / platnost
		D/12 : 2+2			4,00000			
		D/13 : 2+2			4,00000			
128	54914630R	kování interiérové kliky se štíty pro klíč; povrch - kliky pochromované; povrch - štíty leštěná nerez	kus	9,00000		0,00	SPCM	RTS 21/ I
		D/09 : 2+2			4,00000			
		D/11 : 2+3			5,00000			
129	549146400R	kování bezpečnostní klika - knoflík; povrch Cr; bezpečnostní třída 3	kus	6,00000		0,00	SPCM	RTS 21/ I
		D/08 : 2			2,00000			
		D/10 : 3+1			4,00000			
130	54915350R	sada kování posuvných dveří zámek, miska oválná; uzamykání z jedné strany; mosaz lesklá	kus	2,00000		0,00	SPCM	RTS 21/ I
		D/16 : 2			2,00000			
131	54926045R	zámek zadlabací; vložkový; s převodem; dvouzápadový; levoprávní; hl = 80 mm; h = 170 mm; rozteč 90 mm	kus	15,00000		0,00	SPCM	RTS 21/ I
		D/08 : 2			2,00000			
		D/09 : 2+2			4,00000			
		D/10 : 3+1			4,00000			
		D/11 : 2+3			5,00000			
132	60775311R	parapet vnitřní š = 150 mm; materiál - povrch laminátová fólie CPL; materiál - jádro vlhkuodolná DTD; dekor bílý	m	13,31000		0,00	SPCM	RTS 21/ I
		TO/02 : 1,1*11			12,10000			
		Koeficient profez: 0,1			1,21000			
133	60775313R	parapet vnitřní š = 250 mm; materiál - povrch laminátová fólie CPL; materiál - jádro vlhkuodolná DTD; dekor bílý	m	11,00000		0,00	SPCM	RTS 21/ I
		TO/07 : 1,25*8			10,00000			
		Koeficient profez: 0,1			1,00000			
134	60775390R	krytka parapetu plast; pro parapety s nosem; rozměr 600 mm; barva bílá, šedá, aluminium, buk, dub, pino, třešeň, zlatý dub	kus	19,00000		0,00	SPCM	RTS 21/ I
		8+11			19,00000			

Položkový soupis prací a dodávek

S:	192_2020	Rekonstrukce BD Slavkovská 33, Bučovice
O:	SO 01_1	Bytový dům - způsobilé výdaje
R:	D.1.1_A	Architektonicko - stavební řešení - způsobilé

P.č.	Číslo položky	Název položky	MJ	Množství	Cena / MJ	Celkem	Ceník	Gen. soustava / platnost
135	611601201R	dveře vnitřní š = 600 mm; h = 1 970,0 mm; laminátové; otevíravé; počet křídel 1; plně; dekor dub, buk, olše, javor, třešeň, bílá, šedá, ořech, wenge, kalvados, merano, titan D/13 : 2+2	kus	4,00000		0,00	SPCM	RTS 21/ I
				4,00000				
136	611601202R	dveře vnitřní š = 700 mm; h = 1 970,0 mm; laminátové; otevíravé; počet křídel 1; plně; dekor dub, buk, olše, javor, třešeň, bílá, šedá, ořech, wenge, kalvados, merano, titan D/12 : 2+2	kus	4,00000		0,00	SPCM	RTS 21/ I
				4,00000				
137	611601203R	dveře vnitřní š = 800 mm; h = 1 970,0 mm; laminátové; otevíravé; počet křídel 1; plně; dekor dub, buk, olše, javor, třešeň, bílá, šedá, ořech, wenge, kalvados, merano, titan D/09 : 2+2 D/11 : 2+3	kus	9,00000		0,00	SPCM	RTS 21/ I
				4,00000				
				5,00000				
138	61165611R	dveře speciální protipožární; vnitřní; vnější; š = 800 mm; h = 1 970,0 mm; hladké; EI 30 min; otevíravé; počet křídel 1; plně; povrch. úprava laminát D/08 : 2 D/10 : 3+1	kus	6,00000		0,00	SPCM	RTS 21/ I
				2,00000				
				4,00000				
139	61169701x	dveře vnitřní š = 800, h = 1 970,0 mm; posuvné do pouzdra; počet křídel 1; plně, laminát D/16 : 2	kus	2,00000		0,00		Vlastní
				2,00000				
140	76600001	Příplatek k interiérovým dveřím - okopový plech oboustranný D/08 : 2 D/09 : 2+2	ks	6,00000		0,00		Vlastní
				2,00000				
				4,00000				
141	76600002	Příplatek k interiérovým dveřím - madlo D/08 : 2 D/09 : 2+2	ks	6,00000		0,00		Vlastní
				2,00000				
				4,00000				
142	76600003	Příplatek k interiérovým dveřím - vzduchová neprůzvučnost min. 32 dB D/08 : 2 D/10 : 3+1	ks	6,00000		0,00		Vlastní
				2,00000				
				4,00000				
143	TO/02	Okno dřevěné kastlové (zdvojené) 1100 x 2100 mm, technické parametry a příslušenství dle výpisu truhlářských oken parapety vykázaný zvlášť	ks	11,00000		0,00		Vlastní

Položkový soupis prací a dodávek

S:	192_2020	Rekonstrukce BD Slavkovská 33, Bučovice
O:	SO 01_1	Bytový dům - způsobilé výdaje
R:	D.1.1_A	Architektonicko - stavební řešení - způsobilé

P.č.	Číslo položky	Název položky	MJ	Množství	Cena / MJ	Celkem	Ceník	Gen. soustava / platnost
144	TO/07	Okno dřevěné jednoduché 1250 x 2150 mm, technické parametry a příslušenství dle výpisu truhlářských oken	kus	8,00000		0,00		Vlastní
145	KL/01	Kuchyňská linka, kompletní D+M vč. spotřebičů, technické parametry, spotřebiče a příslušenství dle výpisu kuchyňských linek	kus	6,00000		0,00		Vlastní
		KL/01 : 6		6,00000				
146	998766102R00	Přesun hmot pro konstrukce truhlářské v objektech výšky do 12 m 50 m vodorovně Hmotnosti z položek s pořadovými čísly: : 117,118,120,121,127,128,130,131,132,133,134,135,136,137,138,139,140,141,142,143,144,145, : Součet: : 4,50856	t	4,50856		0,00	800-766	RTS 21/ I
				4,50856				
Díl: 767		Konstrukce zámečnické				0,00		
147	ZD/07	Ocelové dveře 800 x 1970 mm, D+M, technické parametry a příslušenství dle výpisu zámečnických oken a dveří včetně ocel. zárubně ZD/07 : 3+2	kus	5,00000		0,00		Vlastní
				5,00000				
148	998767102R00	Přesun hmot pro kovové stavební doplňk. konstrukce v objektech výšky do 12 m 50 m vodorovně Hmotnosti z položek s pořadovými čísly: : 147, : Součet: : 0,23000	t	0,23000		0,00	800-767	RTS 21/ I
				0,23000				
Díl: 771		Podlahy z dlaždic a obklady				0,00		
149	771101210R00	Příprava podkladu pod dlažby penetrace podkladu pod dlažby Odkaz na mn. položky pořadí 152 : 62,43000 soklík : 75*0,1	m2	69,93000		0,00	800-771	RTS 21/ I
				62,43000				
				7,50000				
150	771475014RT8	Montáž soklíků z dlaždic keramických výšky 100 mm, soklíků vodorovných, kladených do flexibilního tmele 2.NP : 202 : (1,6+2.88)*2	m	74,79000		0,00	800-771	RTS 21/ I
				8,96000				

Položkový soupis prací a dodávek

S:	192_2020	Rekonstrukce BD Slavkovská 33, Bučovice
O:	SO 01_1	Bytový dům - způsobilé výdaje
R:	D.1.1_A	Architektonicko - stavební řešení - způsobilé

P.č.	Číslo položky	Název položky	MJ	Množství	Cena / MJ	Celkem	Ceník	Gen. soustava / platnost
		-0,7				-0,70000		
		204 : 2,05+0,2+0,2+1,5+2,05+0,7+0,7				7,40000		
		-1,15-1,1				-2,25000		
		1,15+3,75+11,16+0,5+1,69+1,8+19,35+1,3+4,9+3,75				49,35000		
		0,15*10				1,50000		
		-1,15-0,8-1,2-0,8-0,8-0,8-0,8				-6,35000		
		211 : (1,7+1,1)*2				5,60000		
		-0,6				-0,60000		
		216 : 1,4+1+0,98+0,6+0,58				4,56000		
		-0,6				-0,60000		
		221 : 1,4+1+0,98+0,6+0,58				4,56000		
		-0,6				-0,60000		
		226 : 1,4+1+0,98+0,6+0,58				4,56000		
		-0,6				-0,60000		
151	771479001R00	Montáž soklíků z dlaždic keramických Rezání dlaždic pro soklíky	m	74,79000			0,00	800-771 RTS 21/ I
		Odkaz na mn. položky pořadí 150 : 74,79000		74,79000				
152	771575109RT8	Montáž podlah z dlaždic keramických 300 x 300 mm, rezných nebo glazovaných, hladkých, kladených do flexibilního tmele	m2	62,43000			0,00	800-771 RTS 21/ I
		2.NP skl.P14 :						
		204 : 36,5				36,50000		
		206 : 5,64				5,64000		
		211 : 1,87				1,87000		
		213 : 4,24				4,24000		
		216 : 1,31				1,31000		
		218 : 3,36				3,36000		
		221 : 1,31				1,31000		
		223 : 3,46				3,46000		

Položkový soupis prací a dodávek

S:	192_2020	Rekonstrukce BD Slavkovská 33, Bučovice
O:	SO 01_1	Bytový dům - způsobilé výdaje
R:	D.1.1_A	Architektonicko - stavební řešení - způsobilé

P.č.	Číslo položky	Název položky	MJ	Množství	Cena / MJ	Celkem	Ceník	Gen. soustava / platnost
		226 : 1,31		1,31000				
		228 : 3,43		3,43000				
153	771578011R00	Zvláštní úpravy spár spára podlaha-stěna silikonem vč. dodávky a montáže silikonu. Odkaz na mn. položky pořadí 150 : 74,79000 2.NP :	m	121,93000		0,00	800-771	RTS 21/ I
		206 : (2,94+2,09)*2		10,06000				
		-0,8		-0,80000				
		213 : (2,65+1,65)*2		8,60000				
		-0,7		-0,70000				
		218 : (1,8+2)*2		7,60000				
		-0,7		-0,70000				
		223 : (1,8+2)*2		7,60000				
		-0,7		-0,70000				
		228 : (1,8+2)*2		7,60000				
		-0,7		-0,70000				
		230 : (2,96+2,08)*2		10,08000				
		-0,8		-0,80000				
154	597642031R	dlažba keramická š = 300 mm; l = 300 mm; h = 9,0 mm; protiskluzová úprava; pro interiér i exteriér 2.NP skl.P14 :	m2	81,10300		0,00	SPCM	RTS 21/ I
		204 : 36,5		36,50000				
		206 : 5,64		5,64000				
		211 : 1,87		1,87000				
		213 : 4,24		4,24000				
		216 : 1,31		1,31000				
		218 : 3,36		3,36000				

Položkový soupis prací a dodávek

S:	192_2020	Rekonstrukce BD Slavkovská 33, Bučovice
O:	SO 01_1	Bytový dům - způsobilé výdaje
R:	D.1.1_A	Architektonicko - stavební řešení - způsobilé

P.č.	Číslo položky	Název položky	MJ	Množství	Cena / MJ	Celkem	Ceník	Gen. soustava / platnost
		221 : 1,31		1,31000				
		223 : 3,46		3,46000				
		226 : 1,31		1,31000				
		228 : 3,43		3,43000				
		soklíky : 11,3		11,30000				
		Koeficient prořez: 0,1		7,37300				
155	998771102R00	Přesun hmot pro podlahy z dlaždic v objektech výšky do 12 m 50 m vodorovně	t	1,78272		0,00	800-771	RTS 21/ I
		Hmotnosti z položek s pořadovými čísly : 149,150,152,153,154, : Součet : 1,78272		1,78272				
Díl: 775		Podlahy vlysové a parketové				0,00		
156	775413040R00	Podlahové soklíky nebo lišty montáž - bez dodávky lišt lepené, bez základního nátěru	m	231,83000		0,00	800-775	RTS 21/ I
		2.NP :						
		205 : (2,94+1,7+0,15)*2		9,58000				
		-0,8-0,8		-1,60000				
		207 : (3,64+4,65+0,1+0,1)*2		16,98000				
		-0,8-0,8		-1,60000				
		208 : (3,64+3,39+0,1)*2		14,26000				
		-0,8		-0,80000				
		209 : (3,49+1,15)*2		9,28000				
		-0,8-0,8		-1,60000				
		210 : (5,2+2,7+0,1)*2		16,00000				
		-0,8		-0,80000				
		212 : 4+6,24+5,7+0,3+0,3+0,3+0,3+2,89+4+2,05+2,3+1,3		29,68000				
		-0,8-0,8-0,6-0,7		-2,90000				

Položkový soupis prací a dodávek

S:	192_2020	Rekonstrukce BD Slavkovská 33, Bučovice
O:	SO 01_1	Bytový dům - způsobilé výdaje
R:	D.1.1_A	Architektonicko - stavební řešení - způsobilé

P.č.	Číslo položky	Název položky	MJ	Množství	Cena / MJ	Celkem	Ceník	Gen. soustava / platnost
		214 : 2,84+1,2+0,62+0,68+0,32+0,65+2		8,31000				
		-0,7-0,8		-1,50000				
		215 : (2,69+2,84+0,3)*2		11,66000				
		-1-0,6-0,8		-2,40000				
		217 : (4,69+4,64+0,3+0,3)*2		19,86000				
		-0,8		-0,80000				
		219 : 2,83+1,2+0,62+0,68+0,32+0,65+2		8,30000				
		-0,7-0,8		-1,50000				
		220 : (2,69+2,83+0,3)*2		11,64000				
		-1-0,6-0,8		-2,40000				
		222 : (4,69+4,47+0,3+0,3)*2		19,52000				
		-0,8		-0,80000				
		224 : 2,83+1,2+0,62+0,68+0,32+0,65+2		8,30000				
		-0,7-0,8		-1,50000				
		225 : (2,69+2,83+0,3)*2		11,64000				
		-1-0,6-0,8		-2,40000				
		227 : (4,69+4,43+0,3+0,3)*2		19,44000				
		0,15*4		0,60000				
		-0,8		-0,80000				
		229 : (2,94+1,67)*2		9,22000				
		-0,8-0,8		-1,60000				
		231 : (4,8+3,49+0,25+0,25)*2		17,58000				
		-0,8-0,8		-1,60000				
		232 : (4,55+3,49+0,25+0,25+0,15)*2		17,38000				
		-0,8		-0,80000				
157	775511800R00	Demontáž podlah vlysových lepených včetně lišt 2.NP :	m2	61,35700			0,00	800-775 RTS 21/1

Položkový soupis prací a dodávek

S:	192_2020	Rekonstrukce BD Slavkovská 33, Bučovice
O:	SO 01_1	Bytový dům - způsobilé výdaje
R:	D.1.1_A	Architektonicko - stavební řešení - způsobilé

P.č.	Číslo položky	Název položky	MJ	Množství	Cena / MJ	Celkem	Ceník	Gen. soustava / platnost
		217 : 11,76		11,76000				
		222 : 20,127		20,12700				
		223 : 17,21		17,21000				
		224 : 12,26		12,26000				
158	775541400R00	Položení podlah lamelových plovoucích se zámkovým spojem	m2	198,77000		0,00	800-775	RTS 21/ I
		podlah laminátových, vinylových nebo korkových bez podložky.						
		2.NP skl. P15 :						
		205 : 4,25		4,25000				
		207 : 16,9		16,90000				
		208 : 12,32		12,32000				
		209 : 4,35		4,35000				
		210 : 12,49		12,49000				
		212 : 25,16		25,16000				
		214 : 4,92		4,92000				
		215 : 6,85		6,85000				
		217 : 17,78		17,78000				
		219 : 4,89		4,89000				
		220 : 6,78		6,78000				
		222 : 17,06		17,06000				
		224 : 4,89		4,89000				
		225 : 6,73		6,73000				
		227 : 17,23		17,23000				
		229 : 4,1		4,10000				
		231 : 16,89		16,89000				
		232 : 15,18		15,18000				
159	775542022R00	Položení podlah lamelových plovoucích Podložka pod lamelové podlahy pěnový polyetylén, tloušťky 3,0 mm	m2	198,77000		0,00	800-775	RTS 21/ I

Položkový soupis prací a dodávek

S:	192_2020	Rekonstrukce BD Slavkovská 33, Bučovice
O:	SO 01_1	Bytový dům - způsobilé výdaje
R:	D.1.1_A	Architektonicko - stavební řešení - způsobilé

P.č.	Číslo položky	Název položky	MJ	Množství	Cena / MJ	Celkem	Ceník	Gen. soustava / platnost
		Odkaz na mn. položky pořadí 158 : 198,77000		198,77000				
160	28342451R	lišta soklová; pro vinylové podlahy; materiál PVC; š = 11,8 mm; h = 58,0 mm; 9 barev	m	255,01300		0,00	SPCM	RTS 21/ I
		Odkaz na mn. položky pořadí 156 : 231,83000		231,83000				
		Koeficient přežez: 0,1		23,18300				
161	61194202R	dílec podlahový 1-lamela; š = 300,0 mm; l = 900,0 mm; tl. 9,8 mm; dekor dřeva; spoj zámkový; nášlap PVC; tl. 1,60 mm; povrch. úprava lak; mat; pokládka plovoucí způsob	m2	208,70850		0,00	SPCM	RTS 21/ I
		tl.lamelu 7 mm						
		Odkaz na mn. položky pořadí 158 : 198,77000		198,77000				
		Koeficient přežez: 0,05		9,93850				
162	998775102R00	Přesun hmot pro podlahy vlysové a parketové v objektech výšky do 12 m	t	2,23049		0,00	800-775	RTS 21/ I
		50 m vodorovně						
		Hmotnosti z položek s pořadovými čísly : 156,159,160,161, :						
		Součet: : 2,23049		2,23049				
Díl: 776		Podlahy povlakové				0,00		
163	776511810R00	Odstanění povlakových podlah z nášlapné plochy lepených, bez podložky, z ploch přes 20 m2	m2	121,33000		0,00	800-775	RTS 21/ I
		2.NP :						
		201 : 12,26		12,26000				
		208 : 19,85		19,85000				
		209 : 19,15		19,15000				
		210 : 11,43		11,43000				
		211 : 11,98		11,98000				
		212 : 15,81		15,81000				
		213 : 11,23		11,23000				
		214 : 19,62		19,62000				
Díl: 781		Obklady keramické				0,00		
164	771578011R00	Zvláštní úpravy spár spára podlaha-stěna silikonem	m	100,00000		0,00	800-771	RTS 21/ I

Položkový soupis prací a dodávek

S:	192_2020	Rekonstrukce BD Slavkovská 33, Bučovice
O:	SO 01_1	Bytový dům - způsobilé výdaje
R:	D.1.1_A	Architektonicko - stavební řešení - způsobilé

P.č.	Číslo položky	Název položky	MJ	Množství	Cena / MJ	Celkem	Ceník	Gen. soustava / platnost
		vč. dodávky a montáže silikonu.						
		stěna-stěna svisle :						
		2.NP :						
		206 : 3,1*5			15,50000			
		207 : 0,7			0,70000			
		212 : 0,7*2			1,40000			
		213 : 3,1*5			15,50000			
		215 : 0,7*2			1,40000			
		218 : 3,1*5			15,50000			
		220 : 0,7*2			1,40000			
		223 : 3,1*5			15,50000			
		225 : 0,7*2			1,40000			
		228 : 3,1*5			15,50000			
		230 : 3,1*5			15,50000			
		231 : 0,7			0,70000			
165	781101210R00	Příprava podkladu pod obklady penetrace podkladu pod obklady	m2	164,58900		0,00	800-771	RTS 21/ I
		včetně dodávky materiálu.						
		Odkaz na mn. položky pořadí 166 : 164,58900		164,58900				
166	781475116RU3	Montáž obkladů vnitřních z dlaždic keramických 300 x 300 mm, , kladených do flexibilního tmele	m2	164,58900		0,00	800-771	RTS 21/ I
		2.NP :						
		206 : (2,94+2,09)*2*3,1			31,18600			
		-0,8*2			-1,60000			
		207 : (0,6+2,44)*0,7			2,12800			
		212 : (0,6+2,9+0,6)*0,7			2,87000			
		213 : (2,65+1,65)*2*3,1			26,66000			
		-0,7*2			-1,40000			

Položkový soupis prací a dodávek

S:	192_2020	Rekonstrukce BD Slavkovská 33, Bučovice
O:	SO 01_1	Bytový dům - způsobilé výdaje
R:	D.1.1_A	Architektonicko - stavební řešení - způsobilé

P.č.	Číslo položky	Název položky	MJ	Množství	Cena / MJ	Celkem	Ceník	Gen. soustava / platnost
		215 : (0,6+1,89+0,6)*0,7			2,16300			
		218 : (1,8+2)*2*3,1			23,56000			
		-0,7*2			-1,40000			
		220 : (0,6+1,89+0,6)*0,7			2,16300			
		223 : (1,8+2)*2*3,1			23,56000			
		-0,7*2			-1,40000			
		225 : (0,6+1,89+0,6)*0,7			2,16300			
		228 : (1,8+2)*2*3,1			23,56000			
		-0,7*2			-1,40000			
		231 : (2,44+0,6)*0,7			2,12800			
		230 : (2,96+2,08)*2*3,1			31,24800			
		-0,8*2			-1,60000			
167	781497121RS3	Lišty k obkladům profil rohový eloxovaný hliník, uložení do tmele, , výška profilu 10 mm,	m	21,70000			0,00	800-771 RTS 21/ I
		2.NP :						
		206 : 3,1*2			6,20000			
		213 : 3,1			3,10000			
		218 : 3,1			3,10000			
		223 : 3,1			3,10000			
		228 : 3,1			3,10000			
		230 : 3,1			3,10000			
168	597813706R	obklad keramický š = 250 mm; l = 330 mm; h = 7,0 mm; pro interiér; barva šedá; mat	m2	181,04790			0,00	SPCM RTS 21/ I
		Odkaz na mn. položky pořadí 166 : 164,58900			164,58900			
		Koeficient profez: 0,1			16,45890			
169	998781102R00	Přesun hmot pro obklady keramické v objektech výšky do 12 m	t	3,02131			0,00	800-771 RTS 21/ I
		Hmotnosti z položek s pořadovými čísly : :						
		164,165,166,167,168, :						
		Součet : : 3,02131			3,02131			

Položkový soupis prací a dodávek

S:	192_2020	Rekonstrukce BD Slavkovská 33, Bučovice
O:	SO 01_1	Bytový dům - způsobilé výdaje
R:	D.1.1_A	Architektonicko - stavební řešení - způsobilé

P.č.	Číslo položky	Název položky	MJ	Množství	Cena / MJ	Celkem	Ceník	Gen. soustava / platnost
Díl: 783		Nátěry				0,00		
170	783225600R00	Nátěry kov.stavebních doplňk.konstrukcí syntetické 2x email, včetně pomocného lešení. zárubně : 1,2*25	m2	30,00000		0,00	800-783	RTS 21/ I
				30,00000				
171	783226100R00	Nátěry kov.stavebních doplňk.konstrukcí syntetické základní, nosník ve výtahové šachtě I140 : 2*0,5 Odkaz na mn. položky pořadí 170 : 30,00000	m2	31,00000		0,00	800-783	RTS 21/ I
				1,00000				
				30,00000				
Díl: 784		Malby				0,00		
172	784191201R00	Příprava povrchu Penetrace (napouštění) podkladu disperzní, jednonásobná Odkaz na mn. položky pořadí 173 : 1414,81200	m2	1 414,81200		0,00	800-784	RTS 21/ I
				1 414,81200				
173	784195212R00	Malby z malířských směsí otěruvzdorných, , bělost 82 %, dvojnásobné 2.NP : 202 : (3,93+1,6)*2*3 203 : (5,75+1,65)*2*2,53 (3,7+1,83)*2*3 204 : (19,35+1,8)*2*3,1 (6,5+1,5)*2*3,1 205 : (1,7+2,94)*2*3,1 207 : (4,65+3,64)*2*3,1 208 : (3,39+3,64)*2*3,1 209 : (3,49+1,3)*2*3,1 210 : (2,7+5,2)*2*3,1 211 : (1,1+1,7)*2*3,1 212 : (5,7+6,24+2,3)*2*3,1 214 : (2+2,84)*2*3,1 215 : (2,54+2,84)*2*3,1 216 : (1,4+1)*2*3,1	m2	1 414,81200		0,00	800-784	RTS 21/ I
				33,18000				
				37,44400				
				33,18000				
				131,13000				
				49,60000				
				28,76800				
				51,39800				
				43,58600				
				29,69800				
				48,98000				
				17,36000				
				88,28800				
				30,00800				
				33,35600				
				14,88000				

Položkový soupis prací a dodávek

S:	192_2020	Rekonstrukce BD Slavkovská 33, Bučovice
O:	SO 01_1	Bytový dům - způsobilé výdaje
R:	D.1.1_A	Architektonicko - stavební řešení - způsobilé

P.č.	Číslo položky	Název položky	MJ	Množství	Cena / MJ	Celkem	Ceník	Gen. soustava / platnost
		217 : (4,64+4,69)*2*3,1			57,84600			
		219 : (2+2,83)*2*3,1			29,94600			
		220 : (2,54+2,83)*2*3,1			33,29400			
		221 : (1,4+1)*2*3,1			14,88000			
		222 : (4,47+4,69)*2*3,1			56,79200			
		224 : (2+2,83)*2*3,1			29,94600			
		225 : (2,54+2,83)*2*3,1			33,29400			
		226 : (1,4+1)*2*3,1			14,88000			
		227 : (4,43+4,69)*2*3,1			56,54400			
		229 : (2,94+1,7)*2*3,1			28,76800			
		231 : (4,8+3,49)*2*3,1			51,39800			
		232 : (4,55+3,49)*2*3,1			49,84800			
		stropy :						
		2.NP :						
		202 : 6,29			6,29000			
		203 : 13,46			13,46000			
		204 : 36,5			36,50000			
		205 : 4,25			4,25000			
		206 : 5,64			5,64000			
		207 : 16,9			16,90000			
		208 : 12,32			12,32000			
		209 : 4,35			4,35000			
		210 : 12,49			12,49000			
		211 : 1,87			1,87000			
		212 : 25,16			25,16000			
		213 : 4,24			4,24000			
		214 : 4,92			4,92000			

Položkový soupis prací a dodávek

S:	192_2020	Rekonstrukce BD Slavkovská 33, Bučovice
O:	SO 01_1	Bytový dům - způsobilé výdaje
R:	D.1.1_A	Architektonicko - stavební řešení - způsobilé

P.č.	Číslo položky	Název položky	MJ	Množství	Cena / MJ	Celkem	Ceník	Gen. soustava / platnost
		215 : 6,85				6,85000		
		216 : 1,31				1,31000		
		217 : 17,78				17,78000		
		218 : 3,36				3,36000		
		219 : 4,89				4,89000		
		220 : 6,78				6,78000		
		221 : 1,31				1,31000		
		222 : 17,06				17,06000		
		223 : 3,46				3,46000		
		224 : 4,89				4,89000		
		225 : 6,73				6,73000		
		226 : 1,31				1,31000		
		227 : 17,23				17,23000		
		228 : 3,43				3,43000		
		229 : 4,1				4,10000		
		230 : 5,57				5,57000		
		231 : 16,89				16,89000		
		232 : 15,18				15,18000		

Díl: M33	Montáže dopravních zařízení a vah-výtahy					0,00		
174	OV/01	Výtah osobní lanový (pro invalidy), 3 stanice, 4 nástupiště, kompletní D+M, technické parametry a příslušenství dle výpisu ostatních výrobků	kus	1,00000		0,00		Vlastní
	OV/02 : 1					1,00000		

Díl: D96	Přesuny sutí a vybouraných hmot					0,00		
175	979990001R00	Poplatek za skládku stavební sutí, skupina 17 09 04 z Katalogu odpadů	t	164,74377		0,00	801-3	RTS 20/ I
		Demontážní hmotnosti z položek s pořadovými čísly : 83,84,85,86,87,89,90,91,92,93,94,95,96,97,109,110,111,126,158,164, : Součet : 171,79604						
						171,79604		

Položkový soupis prací a dodávek

S:	192_2020	Rekonstrukce BD Slavkovská 33, Bučovice
O:	SO 01_1	Bytový dům - způsobilé výdaje
R:	D.1.1_A	Architektonicko - stavební řešení - způsobilé

P.č.	Číslo položky	Název položky	MJ	Množství	Cena / MJ	Celkem	Ceník	Gen. soustava / platnost
		-dřevo :						
		Odkaz na mn. položky pořadí 176 : 6,93094*-1			6,93094			
		-PVC :						
		Odkaz na mn. položky pořadí 177 : 0,12133*-1			-0,12133			
176	979990161R00	Poplatek za skládku dřevu, skupina 17 02 01 z Katalogu odpadů	t	6,93094		0,00	801-3	RTS 21/ I
		Odkaz na dem. hmot. položky pořadí 87 : 1,72500			1,72500			
		Odkaz na dem. hmot. položky pořadí 88 : 0,00000			0,00000			
		Odkaz na dem. hmot. položky pořadí 89 : 0,01937			0,01937			
		Odkaz na dem. hmot. položky pořadí 90 : 0,31347			0,31347			
		Odkaz na dem. hmot. položky pořadí 91 : 1,99328			1,99328			
		Odkaz na dem. hmot. položky pořadí 93 : 0,42889			0,42889			
		Odkaz na dem. hmot. položky pořadí 126 : 0,91700			0,91700			
		Odkaz na dem. hmot. položky pořadí 157 : 1,53393			1,53393			
177	979990181R00	Poplatek za skládku PVC podlahová krytina, skupina 17 02 03 z Katalogu odpadů	t	0,12133		0,00	801-3	RTS 21/ I
		Odkaz na dem. hmot. položky pořadí 163 : 0,12133			0,12133			
178	979011111R00	Svislá doprava sutí a vybouraných hmot za prvé podlaží nad nebo pod základním podlažím	t	171,79604		0,00	801-3	RTS 21/ I
		Demontážní hmotnosti z položek s pořadovými čísly : 83,84,85,86,87,89,90,91,92,93,94,95,96,97,109,110,111,126,157,163, :						
		Součet: : 171,79604			171,79604			
179	979011121R00	Svislá doprava sutí a vybouraných hmot příplatek za každé další podlaží	t	171,79604		0,00	801-3	RTS 21/ I
		Demontážní hmotnosti z položek s pořadovými čísly : 83,84,85,86,87,89,90,91,92,93,94,95,96,97,109,110,111,126,157,163, :						
		Součet: : 171,79604			171,79604			
180	979081111R00	Odvoz sutí a vybouraných hmot na skládku do 1 km	t	171,79604		0,00	801-3	RTS 21/ I
		Včetně naložení na dopravní prostředek a složení na skládku, bez poplatku za skládku.						
		Demontážní hmotnosti z položek s pořadovými čísly : :						

Položkový soupis prací a dodávek

S:	192_2020	Rekonstrukce BD Slavkovská 33, Bučovice
O:	SO 01_1	Bytový dům - způsobilé výdaje
R:	D.1.1_A	Architektonicko - stavební řešení - způsobilé

P.č.	Číslo položky	Název položky	MJ	Množství	Cena / MJ	Celkem	Ceník	Gen. soustava / platnost
		83,84,85,86,87,89,90,91,92,93,94,95,96,97,109,110,111,126,157,163, : Součet: : 171,79604				171,79604		
181	979081121R00	Odvoz suti a vybouraných hmot na skládku příplatek za každý další 1 km Demontážní hmotnosti z položek s pořadovými čísly: : 83,84,85,86,87,89,90,91,92,93,94,95,96,97,109,110,111,126,157,163, : Součet: : 3951,30887	t	3 951,30887		0,00	801-3	RTS 21/ I
						3 951,30887		
182	979082111R00	Vnitrostaveništní doprava suti a vybouraných hmot do 10 m Demontážní hmotnosti z položek s pořadovými čísly: : 83,84,85,86,87,89,90,91,92,93,94,95,96,97,109,110,111,126,157,163, : Součet: : 171,79604	t	171,79604		0,00	801-3	RTS 21/ I
						171,79604		
183	979082121R00	Vnitrostaveništní doprava suti a vybouraných hmot příplatek k ceně za každých dalších 5 m Demontážní hmotnosti z položek s pořadovými čísly: : 83,84,85,86,87,89,90,91,92,93,94,95,96,97,109,110,111,126,157,163, : Součet: : 1202,57226	t	1 202,57226		0,00	801-3	RTS 21/ I
						1 202,57226		
Celkem						0,00		

Harmonogram prací

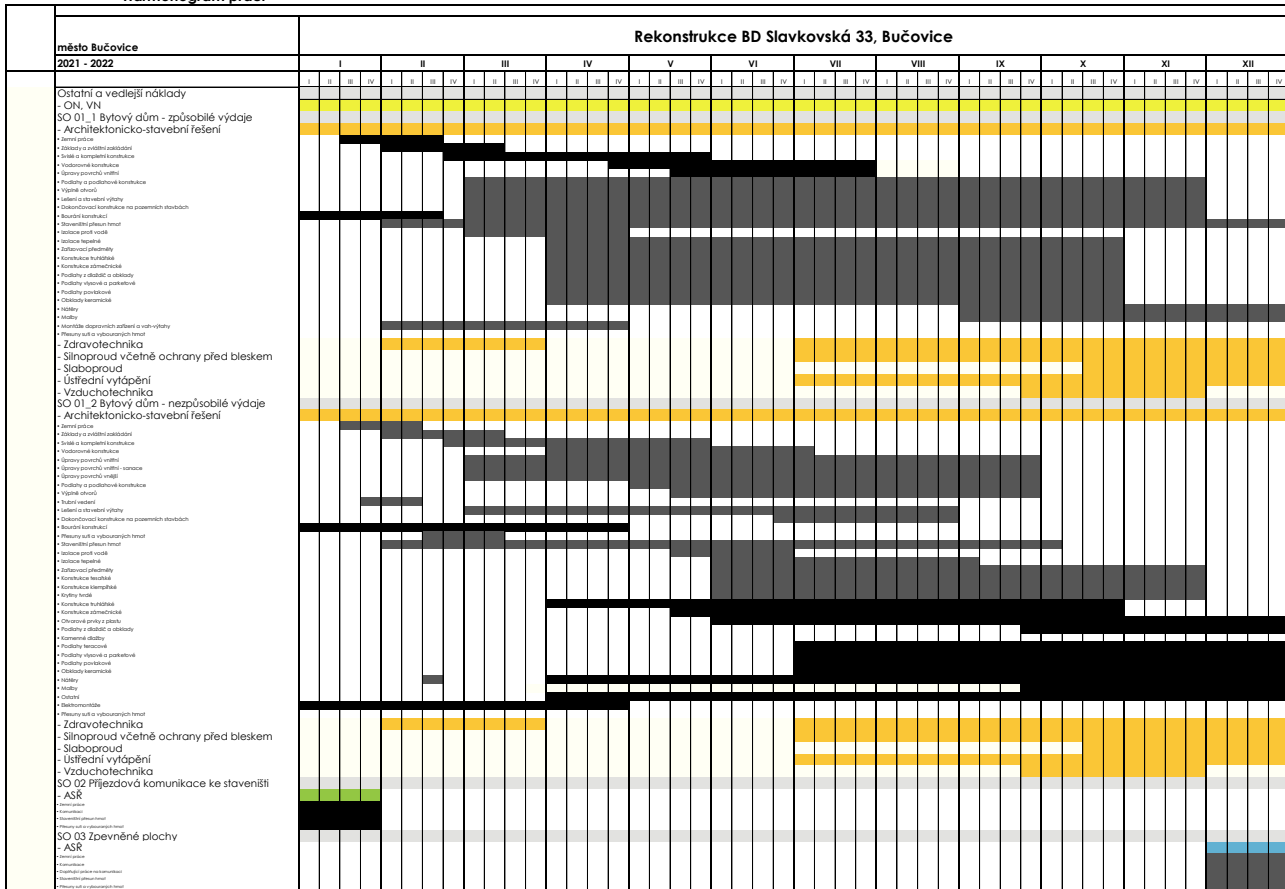

V Uherském Brodě dne

Uzlavé body
Bourací práce
HSV část
PSV část před kompletací
Kompletační část

Termín

do 120 dnů od zahájení
do 270 dnů od zahájení
do 330 dnů od zahájení
od 360 dnů od zahájení

Ing. Pavel Vetecký, jednatel společnosti

Soupis vedlejších a ostatních nákladů

S:	192_2020	Rekonstrukce BD Slavkovská 33, Bučovice
O:	099	Ostatní a vedlejší náklady
R:	01	ON, VN

P.č.	Číslo položky	Název položky	MJ	Množství	Cena / MJ	Celkem	Ceník	Gen. soustava / platnost
Díl: VN						0,00		
1	005111021R	Vytyčení inženýrských sítí Zaměření a vytýčení stávajících inženýrských sítí v místě stavby z hlediska jejich ochrany při provádění stavby.	Soubor	1,00000		0,00		RTS 21/ I
2	005121020R	Provoz zařízení staveniště Náklady na vybavení objektů zařízení staveniště, ostraha staveniště, náklady na energie spotřebované dodavatelem v rámci provozu zařízení staveniště, náklady na potřebný úklid v prostorách zařízení staveniště, náklady na nutnou údržbu a opravy na objektech zařízení staveniště a na přípojkách energií.	Soubor	1,00000		0,00		RTS 21/ I
3	005121030R	Odstranění zařízení staveniště Odstranění objektů zařízení staveniště včetně přípojek energií a jejich odvoz. Položka zahrnuje i náklady na úpravu povrchů po odstranění zařízení staveniště a úklid ploch, na kterých bylo zařízení staveniště provozováno.	Soubor	1,00000		0,00		RTS 21/ I
4	005121010R	Vybudování zařízení staveniště Náklady spojené se zřízením přípojek energií k objektům zařízení staveniště, vybudování případných měřicích odběrných míst a zřízení, případná příprava území pro objekty zařízení staveniště a vlastní vybudování objektů zařízení staveniště.	Soubor	1,00000		0,00		RTS 21/ I
5	005124010R	Koordináční činnost Koordinace stavebních a technologických dodávek stavby.	Soubor	1,00000		0,00		RTS 21/ I
6	005 001	Oplocení staveniště (včetně 2 ks vjezdové brány š. 3,8 m) Veškeré náklady spojené s vybudováním, pronájmem a odstraněním oplocení staveniště. Celková výměra oplocení : Oplocení staveniště 96 m Oplocení koridoru 69 m Celkem : 165 bm + 2x brána š. 3,8 m	Soubor	1,00000		0,00		Vlastní
Díl: ON						0,00		
7	902 R00	Hzs-průzk.práce na památkách odhad : 30,0	h	30,00000 30,00000		0,00	Prav.M	RTS 21/ I
8	005211040R	Užívání veřejných ploch a prostranství Náklady a poplatky spojené s užíváním veřejných ploch a prostranství, pokud jsou stavebními pracemi nebo souvisejícími činnostmi dotčeny, a to včetně užívání ploch v souvislosti s uložením stavebního materiálu nebo stavebního odpadu.	Soubor	1,00000		0,00		RTS 21/ I
9	005211030R	Dočasná dopravní opatření	Soubor	1,00000		0,00		RTS 21/ I

Soupis vedlejších a ostatních nákladů

S:	192_2020	Rekonstrukce BD Slavkovská 33, Bučovice
O:	099	Ostatní a vedlejší náklady
R:	01	ON, VN

P.č.	Číslo položky	Název položky	MJ	Množství	Cena / MJ	Celkem	Ceník	Gen. soustava / platnost
		Náklady na vyhotovení návrhu dočasného dopravního značení, jeho projednání s dotčenými orgány a organizacemi, dodání dopravních značek a světelné signalizace, jejich rozmístění a přemísťování a jejich údržba v průběhu výstavby včetně následného odstranění po ukončení stavebních prací.						
10	005241020R	Geodetické zaměření skutečného provedení	Soubor	1,00000		0,00		RTS 21/ I
		Náklady na provedení skutečného zaměření stavby v rozsahu nezbytném pro zápis změny do katastru nemovitostí.						
		zpevněné plochy : 1		1,00000				
11	004000001	Vzorkování výrobků, materiálů, povrchů, barev, ... dle PD	Soubor	1,00000		0,00		Vlastní
Celkem						0,00		

Položkový soupis prací a dodávek

S:	192_2020	Rekonstrukce BD Slavkovská 33, Bučovice
O:	SO 02	Příjezdová komunikace ke staveništi
R:	01	ASŘ

P.č.	Číslo položky	Název položky	MJ	Množství	Cena / MJ	Celkem	Ceník	Gen. soustava / platnost
Díl: 1 Zemní práce						0,00		
1	113107605R00	Odstranění podkladů nebo krytů z kameniva hrubého drceného, v ploše jednotlivé nad 50 m2, tloušťka vrstvy 50 mm	m2	180,00000		0,00	822-1	RTS 21/ I
		Odkaz na mn. položky pořadí 2 : 180,00000		180,00000				
2	113151111R00	Rozebrání zpevněných ploch rozebrání ploch ze silničních panelů s přemístěním na skládku na vzdálenost do 20 m nebo s naložením na dopravní prostředek,	m2	180,00000		0,00	800-2	RTS 21/ I
		Odkaz na mn. položky pořadí 9 : 180,00000		180,00000				
3	121101101R00	Sejmutí ornice s přemístěním na vzdálenost do 50 m nebo lesní půdy, s vodorovným přemístěním na hromady v místě upotřebení nebo na dočasné či trvalé skládky se složením s odvozem na meziskládku :	m3	48,00000		0,00	800-1	RTS 21/ I
		provizorní panelová cesta : 4,0*60,0*0,2		48,00000				
4	167101101R00	Nakládání, skládání, překládání neulehlého výkopku nakládání výkopku do 100 m3, z horniny 1 až 4	m3	48,00000		0,00	800-1	RTS 21/ I
		vrácení ornice do dokončení stavby a zpevněných ploch : provizorní panelová cesta : 4,0*60,0*0,2		48,00000				
5	180402111R00	Založení trávníku parkový trávník, výsevem, v rovině nebo na svahu do 1:5 na půdě předem připravené s pokosením, naložením, odvozem odpadu do 20 km a se složením, obnova trávníku :	m2	240,00000		0,00	823-1	RTS 21/ I
		Odkaz na mn. položky pořadí 6 : 240,00000		240,00000				
6	181301103R00	Rozprostření a urovnání ornice v rovině v souvislé ploše do 500 m2, tloušťka vrstvy přes 150 do 200 mm	m2	240,00000		0,00	800-1	RTS 21/ I
		s případným nutným přemístěním hromad nebo dočasných skládek na místo potřeby ze vzdálenosti do 30 m, v rovině nebo ve svahu do 1 : 5, vrácení ornice do dokončení stavby a zpevněných ploch : provizorní panelová cesta : 4,0*60,0		240,00000				
7	185803111R00	Ošetření trávníku v rovině nebo na svahu do 1:5 bez ohledu na způsob založení, tj. pokosení se shrabáním, naložením shrabků na dopravní prostředek s odvozením do 20 km a se složením,	m2	240,00000		0,00	823-1	RTS 21/ I
		Odkaz na mn. položky pořadí 5 : 240,00000		240,00000				

Položkový soupis prací a dodávek

S:	192_2020	Rekonstrukce BD Slavkovská 33, Bučovice
O:	SO 02	Příjezdová komunikace ke staveništi
R:	01	ASŘ

P.č.	Číslo položky	Název položky	MJ	Množství	Cena / MJ	Celkem	Ceník	Gen. soustava / platnost
8	00572400R	směs travní parková, pro běžnou zátěž	kg	7,56000		0,00	SPCM	RTS 21/ I
		obnova trávníku : 240,0*0,03		7,20000				
		Koeficient ztratné: 0,05		0,36000				
Díl: 5 Komunikace						0,00		
9	584121111R00	Osazení silničních panelů jakéhokoliv druhu a velikosti ze železobetonu, s provedením podkladu z kameniva těžšího do tl. 4 cm	m2	180,00000		0,00	822-1	RTS 21/ I
		provizorní staveništní komunikace dle technické zprávy - 60 m o šířce 3 m : 60,0*3		180,00000				
10	59381102R	panel pro komunikace železobetonový; IZD; l = 300,0 cm; š = 150,0 cm; h = 15,0 cm; užitné zatížení 6,00 kN/m2	kus	39,96000		0,00	SPCM	RTS 21/ I
		v ceně musí být doprava na stavbu, pronájem a odvoz zpět na uskladnění						
		provizorní staveništní komunikace dle technické zprávy - 60 m o šířce 3 m : 60,0*3*0,222		39,96000				
Díl: 99 Staveništní přesun hmot						0,00		
11	998226111R00	Přesun hmot komunikací a letišť, kryt montovaný z panelů z předpjatého betonu o hmotnosti do 6 t/kus jakékoliv délky	t	82,56996		0,00	822-1	RTS 21/ I
		vodorovně do 200 m						
		Hmotnosti z položek s pořadovými čísly: :						
		8,9,10, :						
		Součet: : 82,56996		82,56996				
Díl: D96 Přesuny sutí a vybouraných hmot						0,00		
12	979081111R00	Odvoz sutí a vybouraných hmot na skládku do 1 km	t	19,80000		0,00	801-3	RTS 21/ I
		Včetně naložení na dopravní prostředek a složení na skládku, bez poplatku za skládku.						
		Demontážní hmotnosti z položek s pořadovými čísly: :						
		1, :						
		Součet: : 19,80000		19,80000				
13	979081121R00	Odvoz sutí a vybouraných hmot na skládku příplatek za každý další 1 km	t	455,40000		0,00	801-3	RTS 21/ I
		Demontážní hmotnosti z položek s pořadovými čísly: :						
		1, :						

Položkový soupis prací a dodávek

S:	192_2020	Rekonstrukce BD Slavkovská 33, Bučovice
O:	SO 02	Příjezdová komunikace ke staveništi
R:	01	ASŘ

P.č.	Číslo položky	Název položky	MJ	Množství	Cena / MJ	Celkem	Ceník	Gen. soustava / platnost
		Součet : 455,40000		455,40000				
14	979990001R00	Poplatek za skládku stavební sutě, skupina 17 09 04 z Katalogu odpadů Demontážní hmotnosti z položek s pořadovými čísly : 1, : Součet : 19,80000	t	19,80000		0,00	801-3	RTS 20/ I
				19,80000				
Celkem						0,00		

Položkový soupis prací a dodávek

S:	192_2020	Rekonstrukce BD Slavkovská 33, Bučovice
O:	SO 01_1	Bytový dům - způsobilé výdaje
R:	D.1.4.4_A	Silnoproud včetně ochrany před bleskem - způsobilé

P.č.	Číslo položky	Název položky	MJ	Množství	Cena / MJ	Celkem	Ceník	Gen. soustava / platnost
Díl: 01		Specifikace dodávky - rozváděč RE				0,00		
1	357-RE	Rozváděč zapuštěný rozměr 1950x910x250 [mm], pro 12 elektroměrových míst (DZ43-4613)	kus	1,00000		0,00		Vlastní
2	357-PDD	Elektroměrová vana pro tři elektroměry	kus	3,00000		0,00		Vlastní
3	210112702MTZ	Montáž odpínače bez pojistek	kus	1,00000		0,00		Vlastní
4	3582477OPV	Odpínač válcových pojistek, le 125 A, Ue AC 690 V/DC 440 V, pro válcové pojistkové vložky 22x58, 3pól, provedení, bez signalizac	kus	1,00000		0,00		Vlastní
5	650061123R00	Montáž pojistky válcové do 125 A	kus	3,00000		0,00		RTS 21/ I
6	35824731R	pojistka válcová vel. 22x58 mm; charakt. gG; jmen.proud 100 A	kus	3,00000		0,00	SPCM	RTS 21/ I
7	650061642R00	Montáž jističe modulárního třípólového do 80 A	kus	6,00000		0,00		RTS 21/ I
		2+4		6,00000				
8	35822002314R	jistič modulární jmen.proud 20,00 A; charakt. B; počet pólů 3; jmenovitá zkratová schopnost/230 V a.c. 10 kA; tepl.okolí -25 do + 55 °C; IP 20	kus	2,00000		0,00	SPCM	RTS 21/ I
9	35822002315R	jistič modulární jmen.proud 25,00 A; charakt. B; počet pólů 3; jmenovitá zkratová schopnost/230 V a.c. 10 kA; tepl.okolí -25 do + 55 °C; IP 20	kus	4,00000		0,00	SPCM	RTS 21/ I
10	650061612R00	Montáž jističe modulárního jednopólového do 80 A	kus	18,00000		0,00		RTS 21/ I
		5+13		18,00000				
11	35822001017R	jistič modulární jmen.proud 25,00 A; charakt. B; počet pólů 1; jmenovitá zkratová schopnost/230 V a.c. 10 kA; tepl.okolí -25 do + 55 °C; IP 20	kus	5,00000		0,00	SPCM	RTS 21/ I
12	35822001013R	jistič modulární jmen.proud 10,00 A; charakt. B; počet pólů 1; jmenovitá zkratová schopnost/230 V a.c. 10 kA; tepl.okolí -25 do + 55 °C; IP 20	kus	13,00000		0,00	SPCM	RTS 21/ I
13	35822001015R	jistič modulární jmen.proud 16,00 A; charakt. B; počet pólů 1; jmenovitá zkratová schopnost/230 V a.c. 10 kA; tepl.okolí -25 do + 55 °C; IP 20	kus	2,00000		0,00	SPCM	RTS 21/ I
14	210120823R00	Montáž chrániče proudového, čtyřpólového, do 40 A	kus	1,00000		0,00	M21	RTS 21/ I
15	358890512R	chránič proudový; typ A; jmen.proud 125,00 A; počet pólů 3+N; jmen.reziduální proud 30 mA; IP 20; tepl.okolí -25 do +45 °C	kus	1,00000		0,00	SPCM	RTS 21/ I
16	345721PL	Propojovací lišta, 3pól 19x vidl.80A	kus	4,00000		0,00		Vlastní
17	210192572R00	Montáž řadové svorkovnice do 6 mm2 včetně upevnění, zapojení na jedné straně a popisu štítku pro vodič	kus	16,00000		0,00	M21	RTS 21/ I
18	345604030001R	svorkovnice RSA 6A bílá; typ řadová; jmen.nap. 750 V stříd., 830 V stejnosm.	kus	16,00000		0,00	SPCM	RTS 21/ I

Položkový soupis prací a dodávek

S:	192_2020	Rekonstrukce BD Slavkovská 33, Bučovice
O:	SO 01_1	Bytový dům - způsobilé výdaje
R:	D.1.4.4_A	Silnoproud včetně ochrany před bleskem - způsobilé

P.č.	Číslo položky	Název položky	MJ	Množství	Cena / MJ	Celkem	Ceník	Gen. soustava / platnost
19	210192571R00	Montáž řadové svorkovnice do 2,5 mm2 včetně upevnění, zapojení na jedné straně a popisu štítku pro vodič	kus	22,00000		0,00	M21	RTS 21/ I
20	345604010001R	svornice RSA 2,5A bílá; typ řadová; jmen.nap. 750 V střídavý, 830 V stejnosm.	kus	22,00000		0,00	SPCM	RTS 21/ I
21	210800567R00	Montáž vodiče H07V-U (CY), 6 mm2, uloženého v rozvaděči,	m	9,00000		0,00	M21	RTS 21/ I
		5+2+2		9,00000				
22	34140926C	Vodič silový CY černý 6,00 mm2 - drát	m	5,00000		0,00		Vlastní
23	34140966R	vodič CY; silový, propojovací jednožilový; pevné uložení; jádro Cu plně holé; počet žil 1; jmen.průřez jádra 6,00 mm2; vnější průměr 4,8 mm; izolace PVC; tl. izolace min 0,8 mm; odolnost proti šíření plamene	m	2,00000		0,00	SPCM	RTS 21/ I
24	34140886R	vodič CY; silový, propojovací jednožilový; pevné uložení; jádro Cu plně holé; počet žil 1; jmen.průřez jádra 6,00 mm2; vnější průměr 4,8 mm; izolace PVC; tl. izolace min 0,8 mm; odolnost proti šíření plamene	m	2,00000		0,00	SPCM	RTS 21/ I
25	357-REP	Přípojnice Cu 160 A	kus	2,00000		0,00		Vlastní
Díl: 03 Specifikace dodávky - RB1,3,4,5,6A						0,00		
26	357-RB	Rozvodnice zapuštěná	kus	5,00000		0,00		Vlastní
27	650072233R00	Montáž vypínače 3pól modulového do 80 A	kus	5,00000		0,00		RTS 21/ I
28	3581168PN	Páčkový spínač	kus	5,00000		0,00		Vlastní
29	650061612R00	Montáž jističe modulárního jednopólového do 80 A	kus	35,00000		0,00		RTS 21/ I
		(1+2+4)*5		35,00000				
30	35822001015R	jistič modulární jmen.proud 16,00 A; charakt. B; počet pólů 1; jmenovitá zkratová schopnost/230 V a.c. 10 kA; tepl.okolí -25 do + 55 °C; IP 20	kus	5,00000		0,00	SPCM	RTS 21/ I
31	35822001013R	jistič modulární jmen.proud 10,00 A; charakt. B; počet pólů 1; jmenovitá zkratová schopnost/230 V a.c. 10 kA; tepl.okolí -25 do + 55 °C; IP 20	kus	10,00000		0,00	SPCM	RTS 21/ I
32	35822001015R	jistič modulární jmen.proud 16,00 A; charakt. B; počet pólů 1; jmenovitá zkratová schopnost/230 V a.c. 10 kA; tepl.okolí -25 do + 55 °C; IP 20	kus	8,00000		0,00	SPCM	RTS 21/ I
33	210120823R00	Montáž chrániče proudového, čtyřpólového, do 40 A	kus	10,00000		0,00	M21	RTS 21/ I
		10		10,00000				
34	358890OR	Proudový chránič s nadproudovou ochranou	kus	5,00000		0,00		Vlastní
35	3588910OR	Proudový chránič	kus	5,00000		0,00		Vlastní

Položkový soupis prací a dodávek

S:	192_2020	Rekonstrukce BD Slavkovská 33, Bučovice
O:	SO 01_1	Bytový dům - způsobilé výdaje
R:	D.1.4.4_A	Silnoproud včetně ochrany před bleskem - způsobilé

P.č.	Číslo položky	Název položky	MJ	Množství	Cena / MJ	Celkem	Ceník	Gen. soustava / platnost
36	358892UMZ	Zvonek Optické hlášení:Ne Akustické hlášení:Ano Druh zvuku:Nepřerušovaný tón Hladina zvuku:90 dB Dimenzované napětí:230 V Druh napětí:AC Šířka v modulárních jednotkách:1 Montážní hloubka:66.5 mm Krytí (IP):IP20	kus	5,00000		0,00		Vlastní
37	210800567R00	Montáž vodiče H07V-U (CY), 6 mm2, uloženého v rozvaděči, (1+1+1)*5	m	15,00000		0,00	M21	RTS 21/ I
				15,00000				
38	34140926C	Vodič silový CY černý 6,00 mm2 - drát	m	5,00000		0,00		Vlastní
39	34140966R	vodič CY; silový, propojovací jednožilový; pevné uložení; jádro Cu plně holé; počet žil 1; jmen.přířez jádra 6,00 mm2; vnější průměr 4,8 mm; izolace PVC; tl. izolace min 0,8 mm; odolnost proti šíření plamene	m	5,00000		0,00	SPCM	RTS 21/ I
40	34140886R	vodič CY; silový, propojovací jednožilový; pevné uložení; jádro Cu plně holé; počet žil 1; jmen.přířez jádra 6,00 mm2; vnější průměr 4,8 mm; izolace PVC; tl. izolace min 0,8 mm; odolnost proti šíření plamene	m	5,00000		0,00	SPCM	RTS 21/ I
41	345721PL	Propojovací lišta, 3pól 19x vidl.80A	kus	5,00000		0,00		Vlastní
Díl: 04		Specifikace dodávky - RB2A				0,00		
42	357-RB	Rozvodnice zapuštěná	kus	1,00000		0,00		Vlastní
43	650072163R00	Montáž vypínače hlavního 3pól modulového do 80 A	kus	1,00000		0,00		RTS 21/ I
44	3581168PN	Páčkový spínač	kus	1,00000		0,00		Vlastní
45	650061612R00	Montáž jističe modulárního jednopólového do 80 A 1+2+4	kus	7,00000		0,00		RTS 21/ I
				7,00000				
46	35822001012R	jistič modulární jmen.proud 6,00 A; charakt. B; počet pólů 1; jmenovitá zkratová schopnost/230 V a.c. 10 kA; tepl.okolí -25 do + 55 °C; IP 20	kus	1,00000		0,00	SPCM	RTS 21/ I

Položkový soupis prací a dodávek

S:	192_2020	Rekonstrukce BD Slavkovská 33, Bučovice
O:	SO 01_1	Bytový dům - způsobilé výdaje
R:	D.1.4.4_A	Silnoproud včetně ochrany před bleskem - způsobilé

P.č.	Číslo položky	Název položky	MJ	Množství	Cena / MJ	Celkem	Ceník	Gen. soustava / platnost
47	35822001013R	jistič modulární jmen.proud 10,00 A; charakt. B; počet pólů 1; jmenovitá zkratová schopnost/230 V a.c. 10 kA; tepl.okolí -25 do + 55 °C; IP 20	kus	2,00000		0,00	SPCM	RTS 21/ I
48	35822001015R	jistič modulární jmen.proud 16,00 A; charakt. B; počet pólů 1; jmenovitá zkratová schopnost/230 V a.c. 10 kA; tepl.okolí -25 do + 55 °C; IP 20	kus	4,00000		0,00	SPCM	RTS 21/ I
49	210120823R00	Montáž chrániče proudového, čtyřpólového, do 40 A	kus	2,00000		0,00	M21	RTS 21/ I
		1+1		2,00000				
50	358890OR	Proudový chránič s nadproudovou ochranou	kus	1,00000		0,00		Vlastní
51	3588911OR	Proudový chránič	kus	1,00000		0,00		Vlastní
52	650061642R00	Montáž jističe modulárního třípólového do 80 A	kus	1,00000		0,00		RTS 21/ I
53	35822002313R	jistič modulární jmen.proud 16,00 A; charakt. B; počet pólů 3; jmenovitá zkratová schopnost/230 V a.c. 10 kA; tepl.okolí -25 do + 55 °C; IP 20	kus	1,00000		0,00	SPCM	RTS 21/ I
54	358892UMZ	Zvonek	kus	1,00000		0,00		Vlastní
55	210800567R00	Montáž vodiče H07V-U (CY), 6 mm2, uloženého v rozvaděči,	m	3,00000		0,00	M21	RTS 21/ I
		1+1+1		3,00000				
56	34140926C	Vodič silový CY černý 6,00 mm2 - drát	m	1,00000		0,00		Vlastní
57	34140966R	vodič CY; silový, propojovací jednožilový; pevné uložení; jádro Cu plné holé; počet žil 1; jmen.průřez jádra 6,00 mm2; vnější průměr 4,8 mm; izolace PVC; tl. izolace min 0,8 mm; odolnost proti šíření plamene	m	1,00000		0,00	SPCM	RTS 21/ I
58	34140886R	vodič CY; silový, propojovací jednožilový; pevné uložení; jádro Cu plné holé; počet žil 1; jmen.průřez jádra 6,00 mm2; vnější průměr 4,8 mm; izolace PVC; tl. izolace min 0,8 mm; odolnost proti šíření plamene	m	1,00000		0,00	SPCM	RTS 21/ I
59	345721PL	Propojovací lišta, 3pól 19x vidl.80A	kus	1,00000		0,00		Vlastní
Díl: M21 Elektromontáže						0,00		
60	6501015MTZ	Montáž svítidla	kus	33,00000		0,00		Vlastní
		33		33,00000				
61	348-C	C - svítidlo s kompaktním zdrojem přisazené, 2x18W, elektronický předřadník, IP43	kus	33,00000		0,00		Vlastní
62	210111011RT6	Montáž zásuvky domovní zapuštěné včetně zapojení včetně dodávky zásuvky kompletní jednonásobné s ochr.kolíkem 16A/250VAC a rámečkem, , provedení 2P+PE,	kus	37,00000		0,00	M21	RTS 21/ I
63	210111014RT6	Montáž zásuvky domovní zapuštěné včetně zapojení, včetně dodávky zásuvky dvojnásobné s ochrannými kolíky 16A/250VAC a rámečku, , provedení 2x (2P+PE),	kus	28,00000		0,00	M21	RTS 21/ I

Položkový soupis prací a dodávek

S:	192_2020	Rekonstrukce BD Slavkovská 33, Bučovice
O:	SO 01_1	Bytový dům - způsobilé výdaje
R:	D.1.4.4_A	Silnoproud včetně ochrany před bleskem - způsobilé

P.č.	Číslo položky	Název položky	MJ	Množství	Cena / MJ	Celkem	Ceník	Gen. soustava / platnost
64	210110041RT6	Montáž spínače zapuštěného a polozapuštěného včetně zapojení, dodávky spínače, krytu a rámečku, jednopólového, , řazení 1	kus	13,00000		0,00	M21	RTS 21/ I
65	210110043RT6	Montáž spínače zapuštěného a polozapuštěného včetně zapojení, dodávky spínače, krytu a rámečku, sériového, , řazení 5	kus	8,00000		0,00	M21	RTS 21/ I
66	210110045RT6	Montáž spínače zapuštěného a polozapuštěného včetně zapojení, dodávky spínače, krytu a rámečku, střídavého, , řazení 6	kus	12,00000		0,00	M21	RTS 21/ I
67	650051373R00	Montáž spínače zapuštěného, faz. 1/0S	kus	10,00000		0,00		RTS 21/ I
68	34535550R	ovládač zapínací se signal.doutnavkou; řazení 1/0S; 10A/250VAC; barva jasně bílá; kompletní spínač	kus	10,00000		0,00	SPCM	RTS 21/ I
69	34536496R	kryt spínače; kolébkový s čirým průzorem a popisovým polem; pro pro spínače řazení 1So,6So,6S,1/0So,1/0S,7So	kus	10,00000		0,00	SPCM	RTS 21/ I
70	34536700R	rámeček pro elektroinst. přístroje (zásuvky a spínače); jednonásobný	kus	10,00000		0,00	SPCM	RTS 21/ I
		10		10,00000				
71	210010311RT1	Montáž krabice plastové univerzální, kruhové, o průměru 73 mm, hloubky 42 mm, s víčkem, do zdiva, bez zapojení, včetně dodávky	kus	95,00000		0,00	M21	RTS 21/ I
72	210010322RT1	Montáž krabice plastové rozvodné, kruhové, o průměru 73 mm, hloubky 42 mm, s víčkem a svorkovnicí, do zdiva, se zapojením, včetně dodávky	kus	10,00000		0,00	M21	RTS 21/ I
73	210810041RT1	Montáž kabelu CYKY 750 V, 2 x 1,5 mm2, pevně uloženého, včetně dodávky kabelu	m	160,00000		0,00	M21	RTS 21/ I
74	210810045R00	Montáž kabelu CYKY 750 V, 3 x 1,5 mm2, pevně uloženého	m	950,00000		0,00	M21	RTS 21/ I
		950		950,00000				
75	34111033R	kabel CYKY; instalační; pro pevné uložení ve vnitřních a venk.prostorách v zemi, betonu; Cu plné holé jádro, tvar jádra RE-kulatý jednodrát; počet a průřez žil 3x1,5mm2; počet žil 3; teplota použití -30 až 70 °C; max.provoz.teplota při zkratu 160 °C; min.teplota pokládky -5 °C; průřez vodiče 1,5 mm2; samozhášivý; odolnost vůči UV záření; barva pláště černá	m	140,00000		0,00	SPCM	RTS 21/ I
76	34111030R	kabel CYKY; instalační; pro pevné uložení ve vnitřních a venk.prostorách v zemi, betonu; Cu plné holé jádro, tvar jádra RE-kulatý jednodrát; počet a průřez žil 3x1,5mm2; počet žil 3; teplota použití -30 až 70 °C; max.provoz.teplota při zkratu 160 °C; min.teplota pokládky -5 °C; průřez vodiče 1,5 mm2; samozhášivý; odolnost vůči UV záření; barva pláště černá	m	900,00000		0,00	SPCM	RTS 21/ I
77	210810046RT3	Montáž kabelu CYKY 750 V, 3 x 2,5 mm2, pevně uloženého, včetně dodávky kabelu	m	800,00000		0,00	M21	RTS 21/ I
78	210810057RT2	Montáž kabelu CYKY 750 V, 5 žilového, pevně uloženého, včetně dodávky kabelu CYKY 5 x 6 mm2	m	210,00000		0,00	M21	RTS 21/ I

Položkový soupis prací a dodávek

S:	192_2020	Rekonstrukce BD Slavkovská 33, Bučovice
O:	SO 01_1	Bytový dům - způsobilé výdaje
R:	D.1.4.4_A	Silnoproud včetně ochrany před bleskem - způsobilé

P.č.	Číslo položky	Název položky	MJ	Množství	Cena / MJ	Celkem	Ceník	Gen. soustava / platnost	
79	6500716MTZ	SUPER-MULTIFUNKČNÍ RELE -do instalační krabice, pod vypínač, ventilátor 3-vodičové, 9 funkcí, čas 0.01s-10h, výstup 10-200VA, cívka AC 230 V, nepotřebuje NULU	kus	10,00000		0,00		Vlastní	
80	34561403R	svorka spojovací krabicová řady 273 se zásuvným svorkovým spojem pro plně vodiče, barva tmavě šedá, 2 svěrná místa	kus	90,00000		0,00	SPCM	RTS 21/ I	
81	34561404R	svorka spojovací krabicová řady 273 se zásuvným svorkovým spojem pro plně vodiče, barva tmavě šedá, 3 svěrná místa	kus	50,00000		0,00	SPCM	RTS 21/ I	
82	34561406R	svorka spojovací krabicová řady 273 se zásuvným svorkovým spojem pro plně vodiče, barva šedá, 5c svěrných míst	kus	50,00000		0,00	SPCM	RTS 21/ I	
83	34561407R	svorka spojovací krabicová řady 273 se zásuvným svorkovým spojem pro plně vodiče, barva tmavě šedá, 8 svěrných míst	kus	40,00000		0,00	SPCM	RTS 21/ I	
84	210100001R00	Ukončení vodičů v rozvaděči včetně zapojení a vodičové koncovky, , průřez do 2,5 mm2	kus	90,00000		0,00	M21	RTS 21/ I	
85	210190001R00	Montáž oceloplechové rozvodnice, do hmotnosti 20 kg	kus	6,00000		0,00	M21	RTS 21/ I	
montáž rozvaděčů nn a vn včetně usazení, sestavení dílců, vyvážení, upevnění, zapojení a montáž demontovaných částí a přístrojů, kontroly a dotažení spojů, opravy nátěrů, avšak bez zapojení, a ukončení kabelů									
86	210190002R00	Montáž oceloplechové rozvodnice, do hmotnosti 50 kg	kus	2,00000		0,00	M21	RTS 21/ I	
montáž rozvaděčů nn a vn včetně usazení, sestavení dílců, vyvážení, upevnění, zapojení a montáž demontovaných částí a přístrojů, kontroly a dotažení spojů, opravy nátěrů, avšak bez zapojení, a ukončení kabelů									
87	210190005R00	Montáž oceloplechové rozvodnice, do hmotnosti 200 kg	kus	1,00000		0,00	M21	RTS 21/ I	
montáž rozvaděčů nn a vn včetně usazení, sestavení dílců, vyvážení, upevnění, zapojení a montáž demontovaných částí a přístrojů, kontroly a dotažení spojů, opravy nátěrů, avšak bez zapojení, a ukončení kabelů									
Díl: 9		Ostatní konstrukce, bourání					0,00		
88	973031614R00	Vysekání v cihelném zdivu výklenků a kapes kapes pro špalíky a krabice na jakoukoliv maltu vápennou nebo vápenocementovou, velikosti do 50x50x50 mm	kus	8,00000		0,00	801-3	RTS 21/ I	
89	974082112R00	Vysekání rýh pro vodiče v omítce stěn z jakékoliv malty vápenné nebo vápenocementové, šířky do 30 mm včetně pomocného lešení o výšce podlahy do 1900 mm a pro zatížení do 1,5 kPa (150 kg/m2),	m	60,00000		0,00	801-3	RTS 21/ I	
Celkem						0,00			

Položkový soupis prací a dodávek

S:	192_2020	Rekonstrukce BD Slavkovská 33, Bučovice
O:	SO 01_2	Bytový dům - nezpůsobilé výdaje
R:	D.1.4.4_B	Silnoproud včetně ochrany před bleskem - nezpůsobilé

P.č.	Číslo položky	Název položky	MJ	Množství	Cena / MJ	Celkem	Ceník	Gen. soustava / platnost
Díl: 02		Specifikace dodávky - rozváděče RMS				0,00		
1	357-RMS	Rozvodnice zapuštěná, 3 řadá, plná dvířka, 36mod.	kus	1,00000		0,00		Vlastní
2	650072233R00	Montáž vypínače 3pól modulového do 80 A	kus	1,00000		0,00		RTS 21/ I
3	3581169PN	Páčkový spínač	kus	1,00000		0,00		Vlastní
4	650061612R00	Montáž jističe modulárního jednopólového do 80 A	kus	15,00000		0,00		RTS 21/ I
		7+8		15,00000				
5	35822001013R	jistič modulární jmen.proud 10,00 A; charakt. B; počet pólů 1; jmenovitá zkratová schopnost/230 V a.c. 10 kA; tepl.okolí -25 do + 55 °C; IP 20	kus	7,00000		0,00	SPCM	RTS 21/ I
6	35822001015R	jistič modulární jmen.proud 16,00 A; charakt. B; počet pólů 1; jmenovitá zkratová schopnost/230 V a.c. 10 kA; tepl.okolí -25 do + 55 °C; IP 20	kus	8,00000		0,00	SPCM	RTS 21/ I
7	210120823R00	Montáž chrániče proudového, čtyřpólového, do 40 A	kus	2,00000		0,00	M21	RTS 21/ I
8	3588905R4	Proudový chránič	kus	2,00000		0,00		Vlastní
9	210800567R00	Montáž vodiče H07V-U (CY), 6 mm2, uloženého v rozvaděči,	m	3,00000		0,00	M21	RTS 21/ I
		1+1+1		3,00000				
10	34140926C	Vodič silový CY černý 6,00 mm2 - drát	m	1,00000		0,00		Vlastní
11	34140966R	vodič CY; silový, propojovací jednožilový; pevné uložení; jádro Cu plné holé; počet žil 1; jmen.přířez jádra 6,00 mm2; vnější průměr 4,8 mm; izolace PVC; tl. izolace min 0,8 mm; odolnost proti šíření plamene	m	1,00000		0,00	SPCM	RTS 21/ I
12	34140886R	vodič CY; silový, propojovací jednožilový; pevné uložení; jádro Cu plné holé; počet žil 1; jmen.přířez jádra 6,00 mm2; vnější průměr 4,8 mm; izolace PVC; tl. izolace min 0,8 mm; odolnost proti šíření plamene	m	1,00000		0,00	SPCM	RTS 21/ I
13	345721PL	Propojovací lišta, 3-pólová-fázová propojovací	kus	1,00000		0,00		Vlastní
Díl: M21		Elektromontáže				0,00		
14	210220021RT1	Montáž uzemňovacího vedení v zemi, včetně svorek, propojení a izolace spojů, z profilů ocelových pozinkovaných (FeZn), včetně dodávky pásku 30 x 4 mm, bez nátěru	m	66,00000		0,00	M21	RTS 21/ I
15	210220101RU2	Montáž svodového vodiče , a podpěr, včetně dodávky drátu AlMgSi T/4 prům.8 mm	m	160,00000		0,00	M21	RTS 21/ I
16	35441422R	podpěra vedení do zdíva, do dřeva; provedení Fe/Zn; délka 300 mm	kus	40,00000		0,00	SPCM	RTS 21/ I
17	650111913MTZ	Montáž jímací tyče do 3 m	kus	7,00000		0,00		Vlastní
18	35441020R	tyč JV 1,5; jímací; provedení Fe/Zn; s vrutem; délka 1 500 mm	kus	7,00000		0,00	SPCM	RTS 21/ I

Položkový soupis prací a dodávek

S:	192_2020	Rekonstrukce BD Slavkovská 33, Bučovice
O:	SO 01_2	Bytový dům - nezpůsobilé výdaje
R:	D.1.4.4_B	Silnoproud včetně ochrany před bleskem - nezpůsobilé

P.č.	Číslo položky	Název položky	MJ	Množství	Cena / MJ	Celkem	Ceník	Gen. soustava / platnost
19	354431380F	Hromosvod ochranná stříška horní FeZn	kus	7,00000		0,00		Vlastní
20	953942121R00	Drobné kovové předměty se zalitím maltou cementovou osazování drobných kovových předmětů, náklady na dodání kovových předmětů se oceňují ve specifikaci ochranných úhelníků do přípravek otvorů vodorovných, svislých nebo šikmých	kus	6,00000		0,00	801-1	RTS 21/ I
21	354431690F	Úhelník ochranný 1,7 pro vodič d 6-12 mm	kus	6,00000		0,00		Vlastní
22	35441840R	držák ochranného úhelníku do zdiva; provedení Fe/Zn; délka 250 mm	kus	12,00000		0,00	SPCM	RTS 21/ I
23	210220301RT2	Montáž svorky hromosvodové včetně dodávky svorky spojovací (SS)	kus	75,00000		0,00	M21	RTS 21/ I
24	210220301RT3	Montáž svorky hromosvodové včetně dodávky svorky zkušební (SZ)	kus	6,00000		0,00	M21	RTS 21/ I
25	210220302RT6	Montáž svorky hromosvodové včetně dodávky svorky kovových částí d 3-12 mm (SP)	kus	10,00000		0,00	M21	RTS 21/ I
26	210220302RT5	Montáž svorky hromosvodové včetně dodávky svorky SJ 1 k jímací tyči	kus	7,00000		0,00	M21	RTS 21/ I
27	210220301RT1	Montáž svorky hromosvodové včetně dodávky svorky na okapové žlaby (SO)	kus	6,00000		0,00	M21	RTS 21/ I
28	210220302RTA	Svorka hromosvodová nad 2 šrouby /ST, SJ, SR, atd/, včetně dodávky svorky SR 2a	kus	16,00000		0,00		Vlastní
29	210220302RTB	Svorka hromosvodová nad 2 šrouby /ST, SJ, SR, atd/, včetně dodávky svorky SR 3b	kus	16,00000		0,00		Vlastní
30	210220401RT1	Označení svodu štítky plastovým, nebo smaltovaným, včetně dodávky štítku	kus	12,00000		0,00	M21	RTS 21/ I
31	210220431R00	Tvarování montážního dílu jímáče jímáče, ochranné trubky, úhelníku	kus	20,00000		0,00	M21	RTS 21/ I
32	6501015MTZ	Montáž svítidla (22+27+44+59+6+18)-33	kus	143,00000		0,00		Vlastní
33	348-A	A - svítidlo zářivkové přisazené, 2x58W leštěná mřížka elektronický předřadník, IP20	kus	22,00000		0,00		Vlastní
34	348-B	B - svítidlo zářivkové přisazené, 2x18W leštěná mřížka elektronický předřadník, IP20	kus	27,00000		0,00		Vlastní
35	348-C	C - svítidlo kompaktním zdrojem přisazené, 2x18W, elektronický předřadník, IP43	kus	11,00000		0,00		Vlastní
36	348-D	D - svítidlo přisazené průmyslové, 1x26W s kompaktní zářivkou elektronický předřadník, IP43	kus	59,00000		0,00		Vlastní
37	348-E	E - svítidlo zářivkové přisazené, 4x18W leštěná mřížka elektronický předřadník, IP20	kus	6,00000		0,00		Vlastní
38	348-N	N - svítidlo nouzové s vlastním zdrojem přisazené s vyznačením směru úniku 1x12W, doba nezávislosti, 1hodina	kus	18,00000		0,00		Vlastní
39	348-RC	Recyklační poplatek - svítidla	kus	176,00000		0,00		Vlastní
40	348-RCL	Recyklační poplatek - světelné zdroje mimo LED	kus	269,00000		0,00		Vlastní

Položkový soupis prací a dodávek

S:	192_2020	Rekonstrukce BD Slavkovská 33, Bučovice
O:	SO 01_2	Bytový dům - nezpůsobilé výdaje
R:	D.1.4.4_B	Silnoproud včetně ochrany před bleskem - nezpůsobilé

P.č.	Číslo položky	Název položky	MJ	Množství	Cena / MJ	Celkem	Ceník	Gen. soustava / platnost
41	210110021RT1	Montáž spínače nástěnného pro prostředí venkovní a mokré včetně zapojení a dodávky spínače, jednopólového, , řazení 1	kus	18,00000		0,00	M21	RTS 21/ I
42	210110024RT2	Montáž spínače nástěnného pro prostředí venkovní a mokré včetně zapojení a dodávky spínače, střídavého, , řazení 6	kus	3,00000		0,00	M21	RTS 21/ I
43	210110023RT2	Montáž spínače nástěnného pro prostředí venkovní a mokré včetně zapojení a dodávky spínače, sériového, , řazení 5	kus	4,00000		0,00	M21	RTS 21/ I
44	210111031RT2	Montáž zásuvky domovní v krabici včetně zapojení, venkovní, včetně dodávky zásuvky jednonásobné, s ochranným kolíkem, s víčkem, , provedení 2P+PE,	kus	2,00000		0,00	M21	RTS 21/ I
45	210111011RT6	Montáž zásuvky domovní zapuštěné včetně zapojení včetně dodávky zásuvky kompletní jednonásobné s ochr.kolíkem 16A/250VAC a rámečkem, , provedení 2P+PE,	kus	8,00000		0,00	M21	RTS 21/ I
		45-37		8,00000				
46	210111014RT6	Montáž zásuvky domovní zapuštěné včetně zapojení, včetně dodávky zásuvky dvojnásobné s ochrannými kolíky 16A/250VAC a rámečku, , provedení 2x (2P+PE),	kus	25,00000		0,00	M21	RTS 21/ I
		53-28		25,00000				
47	210110041RT6	Montáž spínače zapuštěného a polozapuštěného včetně zapojení, dodávky spínače, krytu a rámečku, jednopólového, , řazení 1	kus	6,00000		0,00	M21	RTS 21/ I
		19-13		6,00000				
48	210110045RT6	Montáž spínače zapuštěného a polozapuštěného včetně zapojení, dodávky spínače, krytu a rámečku, střídavého, , řazení 6	kus	12,00000		0,00	M21	RTS 21/ I
		24-12		12,00000				
49	210110054RT6	Montáž spínače zapuštěného a polozapuštěného včetně zapojení, dodávky spínače, krytu a rámečku, střídavého dvojitého, , řazení 6+6	kus	3,00000		0,00	M21	RTS 21/ I
50	210110046RT6	Montáž spínače zapuštěného a polozapuštěného včetně zapojení, dodávky spínače, krytu a rámečku, křížového, , řazení 7	kus	1,00000		0,00	M21	RTS 21/ I
51	650051373R00	Montáž spínače zapuštěného, řaz. 1/0S	kus	7,00000		0,00		RTS 21/ I
52	34535550R	ovládač zapínací se signal.doutnavkou; řazení 1/0S; 10A/250VAC; barva jasně bílá; kompletní spínač	kus	7,00000		0,00	SPCM	RTS 21/ I
53	34536496R	kryt spínače; kolébkový s čírym průzorem a popisovým polem; pro pro spínače řazení 1So,6So,6S,1/0So,1/0S,7So	kus	7,00000		0,00	SPCM	RTS 21/ I
54	650051371R00	Montáž spínače zapuštěného, řaz. 1/0	kus	6,00000		0,00		RTS 21/ I
55	34535549R	ovládač zapínací; řazení 1/0; 10A/250VAC; barva jasně bílá; kompletní spínač	kus	6,00000		0,00	SPCM	RTS 21/ I

Položkový soupis prací a dodávek

S:	192_2020	Rekonstrukce BD Slavkovská 33, Bučovice
O:	SO 01_2	Bytový dům - nezpůsobilé výdaje
R:	D.1.4.4_B	Silnoproud včetně ochrany před bleskem - nezpůsobilé

P.č.	Číslo položky	Název položky	MJ	Množství	Cena / MJ	Celkem	Ceník	Gen. soustava / platnost
56	34536495R	kryt spínače; kolébkový s popisovým polem; pro pro spínače řazení 1So,6So,6S,1/0So,1/0S,7So	kus	6,00000		0,00	SPCM	RTS 21/ I
57	34536700R	rámeček pro elektroinst. přístroje (zásuvky a spínače); jednonásobný	kus	13,00000		0,00	SPCM	RTS 21/ I
		23-10		13,00000				
58	3453150IP20	Pohybový spínač nástěnný, IP20, rozsah 180st.	kus	9,00000		0,00		Vlastní
59	3453150IP40	Pohybový spínač nástěnný, IP44, rozsah 180st.	kus	3,00000		0,00		Vlastní
60	222260056R00	Krabice 8130 na hmoždinky	kus	90,00000		0,00		RTS 21/ I
61	3457142411R	krabice elektroinstalační do prostředí se zvýšení vlhkostí, prachem; provedení uzavřené; mat. tělo PE, víčko PP, barva světle šedá RAL 7035; stupeň krytí IP 54; teplot.rozsah -5 až 60 °C; určeno pro rozvody s napětím 400 V a proudem max. 16 A; rozměry-průměr,hloubka 95x95x40 mm	kus	90,00000		0,00	SPCM	RTS 21/ I
62	210010311RT1	Montáž krabice plastové univerzální, kruhové, o průměru 73 mm, hloubky 42 mm, s víčkem, do zdíva, bez zapojení, včetně dodávky	kus	82,00000		0,00	M21	RTS 21/ I
		177-95		82,00000				
63	210010322RT1	Montáž krabice plastové rozvodné, kruhové, o průměru 73 mm, hloubky 42 mm, s víčkem a svorkovnicí, do zdíva, se zapojením, včetně dodávky	kus	40,00000		0,00	M21	RTS 21/ I
		50-10		40,00000				
64	210010001RU2	Montáž trubky ohebné, z PVC, uložené pod omítku, vnější průměr 16 mm, mech. pevnost 320 N/5 cm, včetně dodávky materiálu	m	300,00000		0,00	M21	RTS 21/ I
65	210010002RU2	Montáž trubky ohebné, z PVC, uložené pod omítku, vnější průměr 20 mm, mech. pevnost 320 N/5 cm, včetně dodávky materiálu	m	150,00000		0,00	M21	RTS 21/ I
66	210010015RT2	Montáž trubky tuhé včetně příslušenství (kolena, přípojky atd.), bezhalogenové, uložené pevně, vnější průměr 16 mm, mech. pevnost 320 N/5 cm, včetně dodávky materiálu	m	330,00000		0,00	M21	RTS 21/ I
67	210020303R00	Montáž kabelového žabu s příslušenstvím, 62/50 mm, včetně víka	m	30,00000		0,00	M21	RTS 21/ I
68	553474980R	žlab kabelový plech pozink; děrovaný; l = 2 100,0 mm; š = 62 mm; h = 50,0 mm; tl. 0,70 mm	m	30,00000		0,00	SPCM	RTS 21/ I
69	55347510R	víko žlabu; ocelový plech; povrch žárově zinkování Sendzimir; š = 62 mm; l = 2 000 mm; h = 17 mm; tl. 0,60 mm	kus	15,00000		0,00	SPCM	RTS 21/ I
70	210901093RT1	Vodiče, šňůry a kabely hliníkové kabel silový AYKY 1 kV, 4 x 70 mm2, pevně uložený včetně dodávky materiálu - kabel s Al jádrem 1-AYKY 4B x 70 mm2	m	10,00000		0,00	M21	RTS 21/ I
71	210810045R00	Montáž kabelu CYKY 750 V, 3 x 1,5 mm2, pevně uloženého	m	1 880,00000		0,00	M21	RTS 21/ I

Položkový soupis prací a dodávek

S:	192_2020	Rekonstrukce BD Slavkovská 33, Bučovice
O:	SO 01_2	Bytový dům - nezpůsobilé výdaje
R:	D.1.4.4_B	Silnoproud včetně ochrany před bleskem - nezpůsobilé

P.č.	Číslo položky	Název položky	MJ	Množství	Cena / MJ	Celkem	Ceník	Gen. soustava / platnost
		2830-950		1 880,00000				
72	34111033R	kabel CYKY; instalační; pro pevné uložení ve vnitřních a venk.prostorách v zemi, betonu; Cu plně holé jádro, tvar jádra RE-kulatý jednodrát; počet a průřez žil 3x1,5mm2; počet žil 3; teplota použití -30 až 70 °C; max.provoz.teplota při zkratu 160 °C; min.teplota pokládky -5 °C; průřez vodiče 1,5 mm2; samozhášivý; odolnost vůči UV záření; barva pláště černá	m	270,00000		0,00	SPCM	RTS 21/ I
		410-140		270,00000				
73	34111030R	kabel CYKY; instalační; pro pevné uložení ve vnitřních a venk.prostorách v zemi, betonu; Cu plně holé jádro, tvar jádra RE-kulatý jednodrát; počet a průřez žil 3x1,5mm2; počet žil 3; teplota použití -30 až 70 °C; max.provoz.teplota při zkratu 160 °C; min.teplota pokládky -5 °C; průřez vodiče 1,5 mm2; samozhášivý; odolnost vůči UV záření; barva pláště černá	m	1 520,00000		0,00	SPCM	RTS 21/ I
		2420-900		1 520,00000				
74	210810046RT3	Montáž kabelu CYKY 750 V, 3 x 2,5 mm2, pevně uloženého, včetně dodávky kabelu	m	1 470,00000		0,00	M21	RTS 21/ I
		2270-800		1 470,00000				
75	210810056R00	Montáž kabelu CYKY 750 V, 5 x 2,5 mm2, pevně uloženého	m	25,00000		0,00	M21	RTS 21/ I
76	210810057RT4	Montáž kabelu CYKY 750 V, 5 žilového, pevně uloženého, včetně dodávky kabelu CYKY 5 x 16 mm2	m	60,00000		0,00	M21	RTS 21/ I
77	210800547R00	Montáž vodiče H07V-U (CY), 6 mm2, uloženého pevně,	m	120,00000		0,00	M21	RTS 21/ I
78	650041611R00	Montáž svorky uzemňovací	kus	30,00000		0,00		RTS 21/ I
79	35442150R	svorka uzemňovací; provedení Fe/Zn	kus	30,00000		0,00	SPCM	RTS 21/ I
80	34561403R	svorka spojovací krabicová řady 273 se zásuvným svorkovým spojem pro plně vodiče, barva tmavě šedá, 2 svěrná místa	kus	170,00000		0,00	SPCM	RTS 21/ I
		260-90		170,00000				
81	34561404R	svorka spojovací krabicová řady 273 se zásuvným svorkovým spojem pro plně vodiče, barva tmavě šedá, 3 svěrná místa	kus	100,00000		0,00	SPCM	RTS 21/ I
		150-50		100,00000				
82	34561406R	svorka spojovací krabicová řady 273 se zásuvným svorkovým spojem pro plně vodiče, barva šedá, 5c svěrných míst	kus	100,00000		0,00	SPCM	RTS 21/ I
		150-50		100,00000				
83	34561407R	svorka spojovací krabicová řady 273 se zásuvným svorkovým spojem pro plně vodiče, barva tmavě šedá, 8 svěrných míst	kus	70,00000		0,00	SPCM	RTS 21/ I

Položkový soupis prací a dodávek

S:	192_2020	Rekonstrukce BD Slavkovská 33, Bučovice
O:	SO 01_2	Bytový dům - nezpůsobilé výdaje
R:	D.1.4.4_B	Silnoproud včetně ochrany před bleskem - nezpůsobilé

P.č.	Číslo položky	Název položky	MJ	Množství	Cena / MJ	Celkem	Ceník	Gen. soustava / platnost
		110-40		70,00000				
84	210802692RT1	Montáž šňůry H07RN-F (CGTG), 5 x 2,50 mm2, pevně uložené, včetně dodávky šňůry	m	6,00000		0,00	M21	RTS 21/ I
85	210802671RT1	Montáž šňůry H07RN-F (CGTG), 3 x 1,50 mm2, pevně uložené, včetně dodávky šňůry	m	30,00000		0,00	M21	RTS 21/ I
86	210100001R00	Ukončení vodičů v rozvaděči včetně zapojení a vodičové koncovky, , průřez do 2,5 mm2	kus	160,00000		0,00	M21	RTS 21/ I
		250-90		160,00000				
87	210100007R00	Ukončení vodičů v rozvaděči včetně zapojení a vodičové koncovky, , průřez do 70 mm2	kus	8,00000		0,00	M21	RTS 21/ I
88	2101002R00	Ukončení šňůr se zapojením 2x0,35 až 4 mm2	kus	10,00000		0,00		Vlastní
89	357-PS	Připojkové skříně typu PS1 a PS2 PS1 100A vestavná se zámkem	kus	1,00000		0,00		Vlastní
Díl: 9		Ostatní konstrukce, bourání				0,00		
90	971033131R00	Vybourání otvorů ve zdivu cihelném z jakýchkoliv cihel pálených na jakoukoliv maltu vápennou nebo vápenocementovou, průměr profilu do 60 mm, tloušťky do 150 mm základovém nebo nadzákladovém,	kus	30,00000		0,00	801-3	RTS 21/ I
91	973031614R00	Vysekání v cihelném zdivu výklenků a kapes kapes pro špalíky a krabice na jakoukoliv maltu vápennou nebo vápenocementovou, velikosti do 50x50x50 mm	kus	169,00000		0,00	801-3	RTS 21/ I
92	973031616R00	Vysekání v cihelném zdivu výklenků a kapes kapes pro špalíky a krabice na jakoukoliv maltu vápennou nebo vápenocementovou, velikosti do 100x100x50 mm	kus	50,00000		0,00	801-3	RTS 21/ I
93	974082112R00	Vysekání rýh pro vodiče v omítce stěn z jakékoliv malty vápenné nebo vápenocementové, šířky do 30 mm včetně pomocného lešení o výšce podlahy do 1900 mm a pro zatížení do 1,5 kPa (150 kg/m2),	m	220,00000		0,00	801-3	RTS 21/ I
94	974082113R00	Vysekání rýh pro vodiče v omítce stěn z jakékoliv malty vápenné nebo vápenocementové, šířky do 50 mm včetně pomocného lešení o výšce podlahy do 1900 mm a pro zatížení do 1,5 kPa (150 kg/m2),	m	90,00000		0,00	801-3	RTS 21/ I
95	974082172R00	Vysekání rýh pro vodiče v omítce stropů z jakékoliv malty vápenné nebo vápenocementové, šířky do 30 mm včetně pomocného lešení o výšce podlahy do 1900 mm a pro zatížení do 1,5 kPa (150 kg/m2),	m	210,00000		0,00	801-3	RTS 21/ I
96	974042542R00	Vysekání rýh v podlaze betonové do hloubky 70 mm, šířky do 70 mm nebo dlažbě s betonovým podkladem	m	30,00000		0,00	801-3	RTS 21/ I

Položkový soupis prací a dodávek

S:	192_2020	Rekonstrukce BD Slavkovská 33, Bučovice
O:	SO 01_2	Bytový dům - nezpůsobilé výdaje
R:	D.1.4.4_B	Silnoproud včetně ochrany před bleskem - nezpůsobilé

P.č.	Číslo položky	Název položky	MJ	Množství	Cena / MJ	Celkem	Ceník	Gen. soustava / platnost
97	310235241R00	Zazdívka otvorů o ploše do 0,0225 m2 ve zdivu nadzákladovém cihlami pálenými o tloušťce zdi do 300 mm včetně pomocného pracovního lešení	kus	30,00000		0,00	801-4	RTS 21/ I
98	952902110R00	Čištění budov zametáním v místnostech, chodbách, na schodišti a na půdě	m2	50,00000		0,00	801-4	RTS 21/ I
Díl: 700		HZS - hodinové zúčtovací sazby				0,00		
99	HZS-001	Demontaz stavajicicho zarizeni	hod	30,00000		0,00		Vlastní
100	HZS-002	Uprava stavajicicho zarizeni	hod	10,00000		0,00		Vlastní
101	HZS-003	Priprava ke komplexni zkousce	hod	5,00000		0,00		Vlastní
102	HZS-004	Zabezpeceni pracoviste	hod	5,00000		0,00		Vlastní
103	HZS-005	Zapojeni zarizeni jinych profesí	hod	20,00000		0,00		Vlastní
104	HZS-006	SPOLUPRACE S DODAVATELEM PRI zapojovani a zkouskach	hod	10,00000		0,00		Vlastní
105	HZS-007	KOORDINACE POSTUPU PRACI S ostatnimi profesemi	hod	20,00000		0,00		Vlastní
106	HZS-008	PROVEDENI REVIZNICH ZKOUSEK DLE CSN 331500 Revizni technik	hod	30,00000		0,00		Vlastní
107	HZS-009	PROVEDENI REVIZNICH ZKOUSEK DLE CSN 331500 Spoluprace s reviz.technikem	hod	10,00000		0,00		Vlastní
Celkem						0,00		

Položkový soupis prací a dodávek

S:	192_2020	Rekonstrukce BD Slavkovská 33, Bučovice
O:	SO 01_1	Bytový dům - způsobilé výdaje
R:	D.1.4.4b_A	Slaboproud - způsobilé

P.č.	Číslo položky	Název položky	MJ	Množství	Cena / MJ	Celkem	Ceník	Gen. soustava / platnost
Díl: 06		STA				0,00		
1	222730006R00	Účastnická zásuvka TV+R pod omítku	kus	8,00000		0,00		Vlastní
2	34536510K	Zásuvka TV+R pod om., kompletní	kus	8,00000		0,00		Vlastní
3	222261661R00	Značení trasy vedení	m	80,00000		0,00		RTS 21/ I
4	220261661R00	Značení trasy trubkového vedení	m	120,00000		0,00		RTS 21/ I
5	220-6-01	Elastický protipožární tmel (310 ml)	kus	2,00000		0,00		Vlastní
6	220-6-02	minerální plst' protipožární	m2	1,00000		0,00		Vlastní
7	210010002R00	Montáž trubky ohebné, z PVC, uložené pod omítku, vnější průměr 20 mm, ,	m	120,00000		0,00	M21	RTS 21/ I
8	34571070O	Trubka elektroinst.bezhalogenová ohebná, pr. 20 mm	m	120,00000		0,00		Vlastní
9	210010003R00	Montáž trubky ohebné, z PVC, uložené pod omítku, vnější průměr 25 mm, ,	m	20,00000		0,00	M21	RTS 21/ I
10	345710702O	Trubka elektroinst.bezhalogenová ohebná, pr. 25 mm	m	40,00000		0,00		Vlastní
11	220-6-03	Osazení anténní soustavy, stožáru, utěsnění, kompl.	ks	1,00000		0,00		Vlastní
12	222280241R00	Koaxiální kabel v trubkách	m	270,00000		0,00		RTS 21/ I
13	3412652212R	kabel homologovaný koaxiální 75 Ohm; sdělovací, stíněný vnitřní; Cu plná holá jádra; počet a průřez žil 1x1mm, průměr přes plášť 7 mm; teplota použití -30 až 70 °C; barva pláště bílá	m	270,00000		0,00	SPCM	RTS 21/ I
14	220-6-04	Nespecifikované práce	kpl	1,00000		0,00		Vlastní
15	220-6-05	Stavební úpravy	kpl	1,00000		0,00		Vlastní
16	220-6-06	Dopracování technické dokumentace podle dodávaných systémů, schémata, tech. Pomoc	hod	20,00000		0,00		Vlastní
17	220-6-07	Nastavení anténního systému a rozvodů	kpl	1,00000		0,00		Vlastní
Celkem						0,00		

Položkový soupis prací a dodávek

S:	192_2020	Rekonstrukce BD Slavkovská 33, Bučovice
O:	SO 01_2	Bytový dům - nezpůsobilé výdaje
R:	D.1.4.4b_B	Slaboproud - nezpůsobilé

P.č.	Číslo položky	Název položky	MJ	Množství	Cena / MJ	Celkem	Ceník	Gen. soustava / platnost
Díl: 01		Dodávka prvků SLP				0,00		
1	220-1-01	Kompaktní 1 smyčková požární ústředna ve skříní	kus	1,00000		0,00		Vlastní
2	220-1-02	Přepětová ochrana 230V	kus	1,00000		0,00		Vlastní
3	220-1-03	Akumulátor 12V/7Ah	kus	2,00000		0,00		Vlastní
4	220-1-04	Multisenzorový optickokouřový hlásič s nastavitelným algoritmem vyhodnocení	kus	15,00000		0,00		Vlastní
5	220-1-05	Patice pro adresné hlásiče	kus	15,00000		0,00		Vlastní
6	220-1-06	Přídavná patice	kus	15,00000		0,00		Vlastní
7	220-1-07	Identifikač. štítek hlásiče balení 10 ks	kus	2,00000		0,00		Vlastní
8	220-1-08	Patice pro adresné hlásiče se sirénou	kus	6,00000		0,00		Vlastní
9	220-1-09	Mikrosvorka	kus	6,00000		0,00		Vlastní
10	220-1-10	Tlač. hlásič kompletní, červený	kus	2,00000		0,00		Vlastní
11	220-1-11	Houkačka 24V	kus	7,00000		0,00		Vlastní
12	220-1-12	Sokl v houkačce	kus	7,00000		0,00		Vlastní
13	220-1-13	Uvedení do provozu, zaškolení obsluhy	kus	1,00000		0,00		Vlastní
14	220-1-14	Expander v krytu pro 8 det. zón a 2 rel. výstupy	kus	2,00000		0,00		Vlastní
15	220-1-15	PIR s antimasking, vějíř 15m / záclona 11m	kus	8,00000		0,00		Vlastní
16	220-1-16	LCD klávesnice s vestavěnou čtečkou EM karet	kus	4,00000		0,00		Vlastní
17	220-1-17	Flash paměť - rychlý programátor	kus	2,00000		0,00		Vlastní
18	220-1-18	Bezúdržbový akumulátor 12V/17 Ah	kus	2,00000		0,00		Vlastní
19	220-1-19	Duální detektor	kus	3,00000		0,00		Vlastní
20	220-1-20	Magnetický kontakt na max. 25 mm, kabel 2,5m	kus	8,00000		0,00		Vlastní
21	220-1-21	Tišňové tlačítko	kus	1,00000		0,00		Vlastní
22	220-1-22	Sada MK	kus	8,00000		0,00		Vlastní
23	220-1-23	Systémový zdroj s exp. 8 vst./2 výst., aku. 17 Ah	kus	2,00000		0,00		Vlastní
24	220-1-24	Ústředna pro 8 - 32 det. zón a aku. 17 Ah, kompletní, ve skříní	kus	2,00000		0,00		Vlastní
25	220-1-25	Akustická siréna, kompletní	kus	2,00000		0,00		Vlastní
26	220-1-26	GSM komunikátor	kus	2,00000		0,00		Vlastní

Položkový soupis prací a dodávek

S:	192_2020	Rekonstrukce BD Slavkovská 33, Bučovice
O:	SO 01_2	Bytový dům - nezpůsobilé výdaje
R:	D.1.4.4b_B	Slaboproud - nezpůsobilé

P.č.	Číslo položky	Název položky	MJ	Množství	Cena / MJ	Celkem	Ceník	Gen. soustava / platnost
27	220-1-27	Propojovací/zakončovací člen	kus	2,00000		0,00		Vlastní
28	220-1-28	Uvedení do provozu, zaškolení obsluhy	kus	1,00000		0,00		Vlastní
29	220-1-29	Datový rozvaděč 19", 42U, 800/600, kompletní	kus	1,00000		0,00		Vlastní
30	220-1-30	Propojovací panel 24xRJ45, nestíněný, cat. 5e, osazený, kompl.	kus	1,00000		0,00		Vlastní
31	220-1-31	Propojovací panel ISDN 50p, kompl.	kus	1,00000		0,00		Vlastní
32	220-1-32	Propojovací šňůry RJ-RJ do rozvaděče	kus	8,00000		0,00		Vlastní
33	220-1-33	Propojovací šňůry RJ-RJ do 1-3m	kus	2,00000		0,00		Vlastní
34	220-1-34	Vícenásobná zásuvka s přep. Ochranou	kus	1,00000		0,00		Vlastní
35	220-1-35	Kabelová skříň pod omítku, zámek, kompletní	kus	1,00000		0,00		Vlastní
36	220-1-36	Souprava el. vrátného, 2x tablo antivandal, kompl., s ovl. relé	sada	1,00000		0,00		Vlastní
37	220-1-37	Souprava domácího telefonu, kompl.,	sada	6,00000		0,00		Vlastní
38	220-1-38	Anténní souprava WiFi	kus	1,00000		0,00		Vlastní
39	220-1-39	Access Point, PoE, kompletní přijímací systém	kus	1,00000		0,00		Vlastní
40	220-1-40	Access Point - klient, PoE, kompletní	sada	3,00000		0,00		Vlastní
41	220-1-41	Router, kompletní	kus	1,00000		0,00		Vlastní
42	220-1-42	Switch 24p, 1000/100, kompletní	kus	1,00000		0,00		Vlastní
43	220-1-43	Uvedení do provozu	kus	1,00000		0,00		Vlastní
44	220-1-44	Anténní systém pro pozemní digitální vysílání	kus	1,00000		0,00		Vlastní
45	220-1-45	Satelitní systém pro příjem digit. vysílání, kompl.	kus	1,00000		0,00		Vlastní
46	220-1-46	Multiswitch	kus	1,00000		0,00		Vlastní
47	220-1-47	Anténní stožár, výložníky, svorky	kus	1,00000		0,00		Vlastní
48	220-1-48	Uvedení do provozu, zaškolení obsluhy	kus	1,00000		0,00		Vlastní
Díl: 02		EPS				0,00		
49	222261661R00	Značení trasy vedení	m	150,00000		0,00		RTS 21/ I
50	210010082R00	Montáž trubky pancéřové včetně příslušenství (kolena, přípojky atd.), z PVC, uložené pevně, průměr 16 mm, mech. pevnost 1250 N/5 cm,	m	35,00000		0,00	M21	RTS 21/ I

Položkový soupis prací a dodávek

S:	192_2020	Rekonstrukce BD Slavkovská 33, Bučovice
O:	SO 01_2	Bytový dům - nezpůsobilé výdaje
R:	D.1.4.4b_B	Slaboproud - nezpůsobilé

P.č.	Číslo položky	Název položky	MJ	Množství	Cena / MJ	Celkem	Ceník	Gen. soustava / platnost
51	34571105R	trubka tuhá hrdlová, elektroinstalační; mat. PVC samozhášivé; vnější pr.= 16,0 mm; vnitřní pr.= 12,2 mm; mech.odolnost vysoká; mezní hodnota zatížení 1250 N/5 cm; teplot.rozsah -25 až 60 °C; stupeň hořlavosti A1-F; použití: vyhovuje zkoušce odolnosti plamene. lze montovat do prostoru nebezpečné zóny 2 v prostředí s nebezpečím výbuchu; délka l = 3 m	m	35,00000		0,00	SPCM	RTS 21/ I
52	210010015R00	Montáž trubky tuhé včetně příslušenství (kolena, přípojky atd.), bezhalogenové, uložené pevně, vnější průměr 16 mm, ,	m	40,00000		0,00	M21	RTS 21/ I
53	345710700R	trubka tuhá hrdlová, elektroinstalační; mat. PPO bezhalogenový samozhášivý; vnější pr.= 16,0 mm; vnitřní pr.= 13,7 mm; mech.odolnost nízká; mezní hodnota zatížení 320 N/5 cm; teplot.rozsah -45 až 90 °C; stupeň hořlavosti A1-F; použití: vyhovuje zkoušce odolnosti plamene. lze montovat do prostoru nebezpečné zóny 2 v prostředí s nebezpečím výbuchu; délka l = 3 m	m	40,00000		0,00	SPCM	RTS 21/ I
54	222260572R00	Trubka plast. tuhá 20 na příchytkách vč.přichytek	m	60,00000		0,00		RTS 21/ I
55	345710962R	trubka tuhá hrdlová, elektroinstalační; mat. PVC samozhášivé; vnější pr.= 20,0 mm; vnitřní pr.= 16,9 mm; mech.odolnost střední; mezní hodnota zatížení 750 N/5 cm; teplot.rozsah -25 až 60 °C; stupeň hořlavosti A1-F; použití: vyhovuje zkoušce odolnosti plamene. lze montovat do prostoru nebezpečné zóny 2 v prostředí s nebezpečím výbuchu; délka l = 3 m	m	50,00000		0,00	SPCM	RTS 21/ I
56	210010002R00	Montáž trubky ohebné, z PVC, uložené pod omítku, vnější průměr 20 mm, ,	m	50,00000		0,00	M21	RTS 21/ I
57	345711591R	trubka ohebná, elektroinstalační; mat. PVC samozhášivé; vnější pr.= 20,0 mm; vnitřní pr.= 14,1 mm; mech.odolnost nízká; mezní hodnota zatížení 320 N/5 cm; teplot.rozsah -5 až 60 °C; stupeň hořlavosti A1-F; použití: pro instalaci na povrch, do omítky nebo pod omítku, pro montáž do dutých zdí, příček a stropů	m	50,00000		0,00	SPCM	RTS 21/ I
58	220-2-01	Přichytky pro nehořlavé kabely kompl. vč. kotvy	kus	1 600,00000		0,00		Vlastní
59	220261101R00	Konstrukce ocelová pro zařízení do 5 kg	kus	7,00000		0,00		RTS 21/ I
60	220-2-02	Zhotovení protipožár.ucpávky E60 vč.mat. D40 mm	kus	9,00000		0,00		Vlastní
61	220-2-03	Zhotovení protipožár.ucp. E60 vč.mat. 10x10x30 cm	kus	3,00000		0,00		Vlastní
62	220-2-04	Zhotovení kruhových otvorů do 40mm	kus	15,00000		0,00		Vlastní
63	220-2-05	Zhotovení kruhových otvorů do 100mm	kus	5,00000		0,00		Vlastní
64	222280103MTZ	Montáž kabelu 4 žilového nehořlavého	m	590,00000		0,00		Vlastní

80+350+160 :
590

590,00000

Položkový soupis prací a dodávek

S:	192_2020	Rekonstrukce BD Slavkovská 33, Bučovice
O:	SO 01_2	Bytový dům - nezpůsobilé výdaje
R:	D.1.4.4b_B	Slaboproud - nezpůsobilé

P.č.	Číslo položky	Název položky	MJ	Množství	Cena / MJ	Celkem	Ceník	Gen. soustava / platnost
65	3411103H	(N)HXH E30 3Cx1,5 mm2	m	80,00000		0,00		Vlastní
66	341350J21	JE-H(S)H 1*2*0,8 FE180 E30	m	350,00000		0,00		Vlastní
67	341350J2	JE-H(S)H 2*2*0,8 FE180 E30	m	160,00000		0,00		Vlastní
68	210800547R00	Montáž vodiče H07V-U (CY), 6 mm2, uloženého pevně,	m	20,00000		0,00	M21	RTS 21/ I
69	34140966R	vodič CY; silový, propojovací jednožilový; pevné uložení; jádro Cu plně holé; počet žil 1; jmen.průřez jádra 6,00 mm2; vnější průměr 4,8 mm; izolace PVC; tl. izolace min 0,8 mm; odolnost proti šíření plamene	m	20,00000		0,00	SPCM	RTS 21/ I
70	220-2-06	Montáž přep. ochran	kus	2,00000		0,00		Vlastní
71	220-2-07	Přep.ochrana pro 2 páry dat.vedení	kus	1,00000		0,00		Vlastní
72	220-2-08	Přep.ochrana pro 2 páry napáj.vedení	kus	1,00000		0,00		Vlastní
73	220711401MTZ	Montáž poplachové sirény	kus	7,00000		0,00		Vlastní
74	220-2-08	Montáž patice se sirénou	kus	6,00000		0,00		Vlastní
75	220-2-09	Forma kabelová do 32x2, do 1,5m	kus	1,00000		0,00		Vlastní
76	220110346R00	Štítek kabelový	kus	20,00000		0,00		RTS 21/ I
77	28399920R	štítek kabelový, popisovací; mat. plast; 20x40 mm	kus	20,00000		0,00	SPCM	RTS 21/ I
78	220-2-10	Uzemnění nosných konstrukcí na stávající uzemnění	kus	3,00000		0,00		Vlastní
79	220711309R00	Montáž tísňového hlásiče - tlačítko	kus	2,00000		0,00		RTS 21/ I
80	220-2-11	Montáž čidla automatického hlásiče	kus	15,00000		0,00		Vlastní
81	22071110MTZ	Montáž ústředny	kus	1,00000		0,00		Vlastní
82	220-2-12	Měření jednoho páru kabelu	pár	8,00000		0,00		Vlastní
83	220-2-13	Měření 1 úseku smyčky	kus	8,00000		0,00		Vlastní
84	220-2-14	Měření izolačního stavu vedení, vč.záznamu	kus	1,00000		0,00		Vlastní
85	220-2-15	Kontrola funkceschopnosti systému EPS	set	1,00000		0,00		Vlastní
86	220-2-16	Doklad o kontrole funkceschopnosti	kus	1,00000		0,00		Vlastní
87	220-2-17	Dopracování technické dokumentace podle dodávaných systémů, schémata, tech. Pomoc	hod	20,00000		0,00		Vlastní
88	5514600Z	Zdroj 24V/6A, zálohovaný, monitor.Výstup, IP44	kus	1,00000		0,00		Vlastní
89	37166201R	Akumulátory 27Ah/12V	kus	1,00000		0,00		Vlastní

Položkový soupis prací a dodávek

S:	192_2020	Rekonstrukce BD Slavkovská 33, Bučovice
O:	SO 01_2	Bytový dům - nezpůsobilé výdaje
R:	D.1.4.4b_B	Slaboproud - nezpůsobilé

P.č.	Číslo položky	Název položky	MJ	Množství	Cena / MJ	Celkem	Ceník	Gen. soustava / platnost
90	345619990000R	Svorkovnice keram. přístrojová	kus	10,00000		0,00		Vlastní
91	553474PPZ	Plastový perforovaný žlab 50/25	m	10,00000		0,00		Vlastní
92	34195S	Spojovací materiál	sada	1,00000		0,00		Vlastní
93	3117338KH	Kovová hmoždinka o12	kus	10,00000		0,00		Vlastní
94	220-2-18	Plastové průchodky IP65	kus	10,00000		0,00		Vlastní
95	220-2-19	Plastové průchodky IP54	kus	10,00000		0,00		Vlastní
96	220-2-20	Průchodky M20*1,5, pro kabel 5-12mm, IP54	kus	30,00000		0,00		Vlastní
97	220-2-21	Protipožární tmel, 310ml	kus	3,00000		0,00		Vlastní
Díl: 03 Stavební práce						0,00		
98	97404912KPL	Vysekání a zapravení drážek pro pátevní trubkové rozvody	m	145,00000		0,00		Vlastní
99	220-3-01	Stavební výpomoc	hod	25,00000		0,00		Vlastní
Díl: 04 EZS						0,00		
100	2222600MTZ	Montáž krabice	kus	8,00000		0,00		Vlastní
101	3457142T	Krabice se svorkovnicí, tamper	kus	8,00000		0,00		Vlastní
102	222261661R00	Značení trasy vedení	m	80,00000		0,00		RTS 21/ I
103	220261661R00	Značení trasy trubkového vedení	m	165,00000		0,00		RTS 21/ I
104	220-4-01	Elastický protipožární tmel (310 ml)	kus	2,00000		0,00		Vlastní
105	220-4-02	minerální plst' protipožární	m2	1,00000		0,00		Vlastní
106	210010002R00	Montáž trubky ohebné, z PVC, uložené pod omítku, vnější průměr 20 mm, ,	m	120,00000		0,00	M21	RTS 21/ I
107	345711591R	trubka ohebná, elektroinstalační; mat. PVC samozhášivé; vnější pr.= 20,0 mm; vnitřní pr.= 14,1 mm; mech.odolnost nízká; mezní hodnota zatížení 320 N/5 cm; teplot.rozsah -5 až 60 °C; stupeň hořlavosti A1-F; použití: pro instalaci na povrch, do omítky nebo pod omítku, pro montáž do dutých zdí, příček a stropů	m	120,00000		0,00	SPCM	RTS 21/ I
108	210010003R00	Montáž trubky ohebné, z PVC, uložené pod omítku, vnější průměr 25 mm, ,	m	45,00000		0,00	M21	RTS 21/ I
109	345710702O	Trubka elektroinst.bezhalogenová ohebná, pr. 25 mm	m	45,00000		0,00		Vlastní
110	220711602K00	Zpracování a příprava programu	kus	2,00000		0,00		Vlastní
111	2207116-01	Naprogramování jedné zóny	kus	2,00000		0,00		Vlastní
112	220711609MTZ	Montáž expanderu	kus	2,00000		0,00		Vlastní

Položkový soupis prací a dodávek

S:	192_2020	Rekonstrukce BD Slavkovská 33, Bučovice
O:	SO 01_2	Bytový dům - nezpůsobilé výdaje
R:	D.1.4.4b_B	Slaboproud - nezpůsobilé

P.č.	Číslo položky	Název položky	MJ	Množství	Cena / MJ	Celkem	Ceník	Gen. soustava / platnost
113	2207119-01	Připojení jednoho kabelu k expanderu nebo ústředně	kus	2,00000		0,00		Vlastní
114	22071111R00	Montáž klávesnice	kus	4,00000		0,00		Vlastní
115	2207111-01	Připojení jednoho kabelu ke klávesnici	kus	4,00000		0,00		Vlastní
116	220711301R00	Montáž detektoru	kus	8,00000		0,00		RTS 21/ I
117	2207113-01	Připojení kabelu k PIR detektoru	kus	8,00000		0,00		Vlastní
118	2207113-02	Kontrola funkce PIR detektoru	kus	8,00000		0,00		Vlastní
119	22071130MTZ	Montáž magnetického kontaktu	kus	8,00000		0,00		Vlastní
120	22071130-01	Připojení kabelu k magnetickému kontaktu	kus	8,00000		0,00		Vlastní
121	22071130-02	Kontrola funkce magnetického kontaktu	kus	8,00000		0,00		Vlastní
122	222325008MTZ	Montáž tlačítka na stěnu	kus	1,00000		0,00		Vlastní
123	222325-01	Připojení kabelu k tlačítku	kus	1,00000		0,00		Vlastní
124	222325-02	Kontrola funkce tlačítka	kus	1,00000		0,00		Vlastní
125	220711301D00	Montáž duálního detektoru	kus	3,00000		0,00		Vlastní
126	2207113-03	Připojení kabelu k duál. detektoru	kus	3,00000		0,00		Vlastní
127	2207113-04	Kontrola funkce duál. detektoru	kus	3,00000		0,00		Vlastní
128	22071	OK výroba a montáž	kus	5,00000		0,00		Vlastní
129	220-4-03	Stíněný kabel - sběrnice	m	105,00000		0,00		Vlastní
130	220-4-04	Kabel - sběrnice	m	105,00000		0,00		Vlastní
131	222280221R02	SYKFY 2x2x0.5 mm v trubkách	m	420,00000		0,00		Vlastní
132	34121044R	kabel SYKFY; sdělovací, stíněný vnitřní; pevné uložení vnitřní; Cu plná holá jádra; počet prvků 2; počet žil v prvku 2; jmen.prům.jádra 0,50 mm; teplota použití -25 až 60 °C; barva pláště šedá	m	420,00000		0,00	SPCM	RTS 21/ I
133	222280214R00	Kabel UTP/FTP kat.5e v trubkách	m	105,00000		0,00		RTS 21/ I
134	371201303R	kabel UTP Elite, Cat5E, venkovní PE+PVC, odolný proti UV záření	m	105,00000		0,00	SPCM	RTS 21/ I
135	220-4-05	Nespecifikované práce	kč	1,00000		0,00		Vlastní
136	220-4-06	Stavební úpravy	ks	1,00000		0,00		Vlastní
137	220-4-07	Dopracování technické dokumentace podle dodávaných systémů, schémata, tech. Pomoc	hod	10,00000		0,00		Vlastní

Položkový soupis prací a dodávek

S:	192_2020	Rekonstrukce BD Slavkovská 33, Bučovice
O:	SO 01_2	Bytový dům - nezpůsobilé výdaje
R:	D.1.4.4b_B	Slaboproud - nezpůsobilé

P.č.	Číslo položky	Název položky	MJ	Množství	Cena / MJ	Celkem	Ceník	Gen. soustava / platnost
Díl: 05		Data (SK)				0,00		
138	222290003R00	Dvojzásuvka 2xRJ45 UTP kat.5e pod omítku	kus	4,00000		0,00		RTS 21/ I
139	371202013R	zásuvka datová 2xRJ45, bílá, montáž do instalačních krabic	kus	4,00000		0,00	SPCM	RTS 21/ I
140	222261661R00	Značení trasy vedení	m	80,00000		0,00		RTS 21/ I
141	220261661R00	Značení trasy trubkového vedení	m	140,00000		0,00		RTS 21/ I
142	220-5-01	Elastický protipožární tmel (310 ml)	kus	2,00000		0,00		Vlastní
143	220-5-02	minerální plst' protipožární	m2	1,00000		0,00		Vlastní
144	210010002R00	Montáž trubky ohebné, z PVC, uložené pod omítku, vnější průměr 20 mm, ,	m	100,00000		0,00	M21	RTS 21/ I
145	34571070O	Trubka elektroinst.bezhalogenová ohebná, pr. 20 mm	m	100,00000		0,00		Vlastní
146	210010003R00	Montáž trubky ohebné, z PVC, uložené pod omítku, vnější průměr 25 mm, ,	m	40,00000		0,00	M21	RTS 21/ I
147	34571070O	Trubka elektroinst.bezhalogenová ohebná, pr. 25 mm	m	40,00000		0,00		Vlastní
148	210010005R00	Montáž trubky ohebné, z PVC, uložené pod omítku, vnější průměr 40 mm, ,	m	30,00000		0,00	M21	RTS 21/ I
149	345711594R	trubka ohebná, elektroinstalační; mat. PVC samozhášivé; vnější pr.= 40,0 mm; vnitřní pr.= 31,2 mm; mech.odolnost nízká; mezní hodnota zatížení 320 N/5 cm; teplot.rozsah -5 až 60 °C; stupeň hořlavosti A1-F; použití: pro instalaci na povrch, do omítky nebo pod omítku, pro montáž do dutých zdí, příček a stropů	m	30,00000		0,00	SPCM	RTS 21/ I
150	222280224R00	SYKFY 20x2x0,5 mm v trubkách	m	30,00000		0,00		RTS 21/ I
151	34121065R6	Kabel sdělovací s Cu jádrem SYKFY 20 x 2 x 0,6 mm	m	30,00000		0,00		Vlastní
152	222280214R00	Kabel UTP/FTP kat.5e v trubkách	m	240,00000		0,00		RTS 21/ I
153	371201303R	kabel UTP Elite, Cat5E, venkovní PE+PVC, odolný proti UV záření	m	240,00000		0,00	SPCM	RTS 21/ I
154	220-5-03	Nastavení sítě, WiFi, aktivní prvky, dom. telefon	kpl	1,00000		0,00		Vlastní
155	220-5-04	Nespecifikované práce	kpl	1,00000		0,00		Vlastní
156	220-5-05	Stavební úpravy	kpl	1,00000		0,00		Vlastní
157	220-5-06	Dopracování technické dokumentace podle dodávaných systémů, schémata, tech. Pomoc	hod	15,00000		0,00		Vlastní
158	220-5-07	Certifikační měření a vypracování protokolů	kpl	1,00000		0,00		Vlastní
Díl: 07		Zprovoznění				0,00		
159	220-7-01	Zabezpečení pracoviště	hod	10,00000		0,00		Vlastní

Položkový soupis prací a dodávek

S:	192_2020	Rekonstrukce BD Slavkovská 33, Bučovice
O:	SO 01_2	Bytový dům - nezpůsobilé výdaje
R:	D.1.4.4b_B	Slaboproud - nezpůsobilé

P.č.	Číslo položky	Název položky	MJ	Množství	Cena / MJ	Celkem	Ceník	Gen. soustava / platnost
160	220-7-02	Zaškolení obsluhy	hod	4,00000		0,00		Vlastní
Díl: 09		HZS - Komplexní vyzkoušení, revize				0,00		
161	HZS-001	Práce spojené s koordinací ost. profesí	hod	10,00000		0,00		Vlastní
162	HZS-002	Komplexní zkoušky	hod	10,00000		0,00		Vlastní
163	HZS-003	Zhotovení výchozí revize dle ČSN 331500	hod	5,00000		0,00		Vlastní
164	HZS-005	Sestavení dokumentace dle 246/2001 par.10	hod	5,00000		0,00		Vlastní
165	HZS-006	Zpracování výrobní dokumentace	hod	5,00000		0,00		Vlastní
Celkem						0,00		

Soupis stavebních prací, dodávek a služeb

Stavba: **192_2020 Rekonstrukce BD Slavkovská 33, Bučovice**

Zadavatel **Město Bučovice** IČO: **00291676**
Jiráskova 502 DIČ: **CZ00291676**
68501 Bučovice

Zhotovitel: **3V&H,s.r.o.** IČO: **46992715**
Prakšická 2495 DIČ: **CZ46992715**
688 01 Uherský Brod

Vypracoval: **www.rozpocet-stavby.cz**

Rozpis ceny	Celkem
HSV	18 868 079,58
PSV	12 003 255,13
MON	4 618 221,50
Vedlejší náklady	1 767 942,79
Ostatní náklady	142 500,00
Celkem	37 399 999,00

Rekapitulace daní

Základ pro sníženou DPH	15 %	8 726 418,10 CZK
Snížená DPH	15 %	1 308 962,72 CZK
Základ pro základní DPH	21 %	28 673 580,90 CZK
Základní DPH	21 %	6 021 451,99 CZK

Zaokrouhlení **0,00 CZK**

Cena celkem s DPH **44 730 413,70 CZK**

v _____ dne _____

Za zhotovitele

Za objednatele

Rekapitulace dílčích částí

Číslo	Název	Základ pro sníženou DPH	Základ pro základní DPH	DPH celkem	Cena celkem	%
	Ostatní a vedlejší náklady	0,00	1 910 442,79	401 192,99	2 311 635,78	5
01	ON, VN	0,00	1 910 442,79	401 192,99	2 311 635,78	5
	Stavební objekt			0,00		
SO 01_1	Bytový dům - způsobilé výdaje	8 726 418,10	0,00	1 308 962,72	10 035 380,82	22
D.1.1_A	Architektonicko - stavební řešení - způsobilé	6 248 339,25	0,00	937 250,89	7 185 590,14	16
D.1.4.1_A	Zdravotechnika - způsobilé	899 246,99	0,00	134 887,05	1 034 134,04	2
D.1.4.4_A	Sílnoproud včetně ochrany před bleskem - způsobilé	522 357,20	0,00	78 353,58	600 710,78	1
D.1.4.4b_A	Slaboproud - způsobilé	47 856,00	0,00	7 178,40	55 034,40	0
D.1.4.5_A	Ústřední vytápění - způsobilé	795 125,66	0,00	119 268,85	914 394,51	2
D.1.4.6_A	Vzduchotechnika - způsobilé	213 493,00	0,00	32 023,95	245 516,95	1
SO 01_2	Bytový dům - nezpůsobilé výdaje	0,00	24 438 812,89	5 132 150,71	29 570 963,60	66
D.1.1_B	Architektonicko - stavební řešení - nezpůsobilé	0,00	21 118 767,82	4 434 941,24	25 553 709,06	57
D.1.4.1_B	Zdravotechnika - nezpůsobilé	0,00	595 239,56	125 000,31	720 239,87	2
D.1.4.4_B	Sílnoproud včetně ochrany před bleskem - nezpůsobilé	0,00	817 604,40	171 696,92	989 301,32	2
D.1.4.4b_B	Slaboproud - nezpůsobilé	0,00	1 089 264,00	228 745,44	1 318 009,44	3
D.1.4.5_B	Ústřední vytápění - nezpůsobilé	0,00	758 384,11	159 260,66	917 644,77	2
D.1.4.6_B	Vzduchotechnika - nezpůsobilé	0,00	59 553,00	12 506,13	72 059,13	0
SO 02	Příjezdová komunikace ke staveništi	0,00	408 877,17	85 864,21	494 741,38	1
01	ASŘ	0,00	408 877,17	85 864,21	494 741,38	1
SO 03	Zpevněné plochy	0,00	1 915 448,05	402 244,09	2 317 692,14	5
01	ASŘ	0,00	1 915 448,05	402 244,09	2 317 692,14	5
Celkem za stavbu		8 726 418,10	28 673 580,90	7 330 414,70	44 730 413,70	100

Rekapitulace dílů

Číslo	Název	Typ dílu			Celkem	%
1	Zemní práce	HSV			1 165 858,09	3

2	Základy a zvláštní zakládání	HSV			350 539,18	1
3	Svislé a kompletní konstrukce	HSV			3 061 023,61	8
4	Vodorovné konstrukce	HSV			1 322 745,55	4
5	Komunikace	HSV			853 782,17	2
61	Úpravy povrchů vnitřní	HSV			935 210,94	3
61_1	Úpravy povrchů vnitřní - sanace	HSV			1 741 940,70	5
62	Úpravy povrchů vnější	HSV			2 569 868,95	7
63	Podlahy a podlahové konstrukce	HSV			521 970,97	1
64	Výplně otvorů	HSV			129 803,00	0
8	Trubní vedení	HSV			40 600,38	0
9	Ostatní konstrukce, bourání	HSV			243 334,30	1
91	Doplňující práce na komunikaci	HSV			61 334,00	0
94	Lešení a stavební výtahy	HSV			460 381,58	1
95	Dokončovací konstrukce na pozemních stavbách	HSV			127 001,80	0
96	Bourání konstrukcí	HSV			1 163 048,17	3
97	Přesuny sutí a vybouraných hmot	HSV			103 085,00	0
99	Staveništní přesun hmot	HSV			1 434 355,50	4
700	HZS - hodinové zúčtovací sazby	PSV			154 000,00	0
711	Izolace proti vodě	PSV			557 618,66	1
713	Izolace tepelné	PSV			760 243,87	2

721	Vnitřní kanalizace	PSV			408 829,26	1
722	Vnitřní vodovod	PSV			270 248,05	1
724	Strojní vybavení	PSV			95 993,70	0
725	Zařizovací předměty	PSV			416 617,00	1
726	Předstěnové systémy	PSV			128 261,62	0
732	Strojovny	PSV			63 307,68	0
733	Rozvod potrubí	PSV			488 732,03	1
734	Armatury	PSV			262 632,53	1
735	Otopná tělesa	PSV			374 561,65	1
762	Konstrukce tesařské	PSV			849 674,74	2
764	Konstrukce klempířské	PSV			477 054,28	1
765	Krytiny tvrdé	PSV			643 249,02	2
766	Konstrukce truhlářské	PSV			2 669 850,95	7
767	Konstrukce zámečnické	PSV			1 211 750,65	3
769	Otvorové prvky z plastu	PSV			283 143,58	1
771	Podlahy z dlaždic a obklady	PSV			563 156,73	2
772	Kamenné dlažby	PSV			110 806,53	0
773	Podlahy teracové	PSV			157 073,85	0
775	Podlahy vlysové a parketové	PSV			263 955,65	1
776	Podlahy povlakové	PSV			13 295,90	0

781	Obklady keramické	PSV			388 589,85	1
783	Nátěry	PSV			135 594,05	0
784	Malby	PSV			252 063,30	1
799	Ostatní	PSV			2 950,00	0
_01	Dodávka prvků SLP	MON			551 492,40	1
_01	Specifikace dodávky - rozváděč RE	MON			124 497,50	0
_01	Zařízení č.1 - Větrání veřejných hygienických zařízení 1.NP	MON			50 263,00	0
_02	EPS	MON			300 031,20	1
_02	Specifikace dodávky - rozváděče RMS	MON			23 335,10	0
_02	Zařízení č.3 - Větrání hygienických zařízení bytů	MON			213 493,00	1
_03	Specifikace dodávky - RB1,3,4,5,6A	MON			65 742,50	0
_03	Stavební práce	MON			26 340,00	0
_03	Zařízení č.5 - Větrání výtahové šachty	MON			6 915,00	0
_04	EZS	MON			102 224,40	0
_04	Ostatní práce - HZS pro nenadálé úpravy při montáži	MON			2 375,00	0
_04	Specifikace dodávky - RB2A	MON			15 769,00	0
_05	Data (SK)	MON			61 914,00	0
_06	STA	MON			47 856,00	0
_07	Zprovoznění	MON			12 012,00	0
_09	HZS - Komplexní vyzkoušení, revize	MON			35 250,00	0

M21	Elektromontáže	MON			2 028 711,40	5
M33	Montáže dopravních zařízení a vah- výtahy	MON			950 000,00	3
D96	Přesuny sutí a vybouraných hmot	PSU			2 582 195,69	7
VN	Vedlejší náklady	VN			1 767 942,79	5
ON	Ostatní náklady	ON			142 500,00	0
Cena celkem					37 399 999,00	100

Položkový soupis prací a dodávek

S:	192_2020	Rekonstrukce BD Slavkovská 33, Bučovice
O:	SO 01_2	Bytový dům - nezpůsobilé výdaje
R:	D.1.4.5_B	Ústřední vytápění - nezpůsobilé

P.č.	Číslo položky	Název položky	MJ	Množství	Cena / MJ	Celkem	Ceník	Gen. soustava / platnost
Díl: 9						0,00		
Ostatní konstrukce, bourání								
1	973031616R00	Vysekání v cihelném zdivu výklenků a kapes kapes pro špalíky a krabice na jakoukoliv maltu vápennou nebo vápenocementovou, velikosti do 100x100x50 mm Včetně pomocného lešení o výšce podlahy do 1900 mm a pro zatížení do 1,5 kPa. (150 kg/m2).	kus	16,00000		0,00	801-3	RTS 21/ I
2	910 T01	Hzs-nezměřitelné stavební práce a připomoci sekání drážek, prostupů : 12	h	12,00000		0,00		Vlastní
3	953941119RDV	Osazení rev. dvířek	kus	3,00000		0,00		Vlastní
4	553602446080	Revizní dvířka, 600 x 800 mm, jednokřídlá	kus	3,00000		0,00		Vlastní
Díl: 700						0,00		
HZS - hodinové zúčtovací sazby								
5	735000912R00	Regulace otopného systému při opravách vyregulování dvojregulačních ventilů a kohoutů s termostatickým ovládním	kus	11,00000		0,00	800-731	RTS 21/ I
6	900 DM1	HZS, Práce v tarifní třídě 4 - demontáže	h	15,00000		0,00		Vlastní
7	R02	Nastavení RRV - vyvážení otop. soustavy vč. vystavení protokolu	kus	1,00000		0,00		Vlastní
8	904 R01	Hzs-zkousky v rámci montaz.praci, Komplexni vyzkouseni	hod	12,00000		0,00	Prav.M	RTS 21/ I
9	904 R12	Hzs-zkousky v rámci montaz.praci, vypuštění, napuštění upravenou vodou, topná zkouška, odvzdušnění, vyregulování, vyvážení soustavy	hod	32,00000		0,00		Vlastní
Díl: 713						0,00		
Izolace tepelné								
10	722182001RT2	Montáž tepelné izolace potrubí samolepicí spoj a příčné stažení páskou, do DN 25	m	7,00000		0,00	800-721	RTS 21/ I
		7		7,00000				
11	722182004RT2	Montáž tepelné izolace potrubí samolepicí spoj a příčné stažení páskou, přes DN 25 do DN 40	m	60,00000		0,00	800-721	RTS 21/ I
		60		60,00000				
12	722182006RT2	Montáž tepelné izolace potrubí samolepicí spoj a příčné stažení páskou, přes DN 40 do DN 80	m	4,00000		0,00	800-721	RTS 21/ I
13	722182011RT1	Montáž tepelné izolace potrubí lepící páska, sponky, do DN 25	m	313,00000		0,00	800-721	RTS 21/ I
		313		313,00000				
14	28323361R	páska spojovací Al, PE; samolepicí; jednostranné; spoj parotěsný; š = 50,0 mm; l = 100 m	kus	4,00000		0,00	SPCM	RTS 21/ I

Položkový soupis prací a dodávek

S:	192_2020	Rekonstrukce BD Slavkovská 33, Bučovice
O:	SO 01_2	Bytový dům - nezpůsobilé výdaje
R:	D.1.4.5_B	Ústřední vytápění - nezpůsobilé

P.č.	Číslo položky	Název položky	MJ	Množství	Cena / MJ	Celkem	Ceník	Gen. soustava / platnost
15	283771007R	pouzdro potrubní tvarovatelné; pěnový polyetylén; vnitřní průměr 15,0 mm; tl. izolace 13,0 mm; provozní teplota -65 až 90 °C; tepelná vodivost (10°C) 0,0380 W/mK	m	175,00000		0,00	SPCM	RTS 21/ I
16	283771020R	pouzdro potrubní tvarovatelné; pěnový polyetylén; vnitřní průměr 18,0 mm; tl. izolace 13,0 mm; provozní teplota -65 až 90 °C; tepelná vodivost (10°C) 0,0380 W/mK	m	25,00000		0,00	SPCM	RTS 21/ I
17	283771021R	pouzdro potrubní tvarovatelné; pěnový polyetylén; vnitřní průměr 18,0 mm; tl. izolace 20,0 mm; provozní teplota -65 až 90 °C; tepelná vodivost (10°C) 0,0380 W/mK	m	5,00000		0,00	SPCM	RTS 21/ I
18	283771031R	pouzdro potrubní tvarovatelné; pěnový polyetylén; vnitřní průměr 22,0 mm; tl. izolace 13,0 mm; provozní teplota -65 až 90 °C; tepelná vodivost (10°C) 0,0380 W/mK	m	3,00000		0,00	SPCM	RTS 21/ I
19	28377130R	spona na potrubní pouzdro; plastová; tl = 1,00 mm; š = 4,9 mm; l = 32 mm; šedá	kus	750,00000		0,00	SPCM	RTS 21/ I
20	28377135R	páska spojovací PVC; samolepicí; jednostranné; tl. 0,19 mm; š = 38,0 mm; l = 20 m	kus	2,00000		0,00	SPCM	RTS 21/ I
21	631547113R	pouzdro potrubní řezané; minerální vlákno; povrchová úprava Al fólie se skelnou mřížkou; vnitřní průměr 22,0 mm; tl. izolace 30,0 mm; provozní teplota do 250 °C; tepelná vodivost (10°C) 0,0330 W/mK; tepelná vodivost (50°C) 0,037 W/mK	m	3,00000		0,00	SPCM	RTS 21/ I
22	631547114R	pouzdro potrubní řezané; minerální vlákno; povrchová úprava Al fólie se skelnou mřížkou; vnitřní průměr 28,0 mm; tl. izolace 30,0 mm; provozní teplota do 250 °C; tepelná vodivost (10°C) 0,0330 W/mK; tepelná vodivost (50°C) 0,037 W/mK	m	5,00000		0,00	SPCM	RTS 21/ I
23	631547115R	pouzdro potrubní řezané; minerální vlákno; povrchová úprava Al fólie se skelnou mřížkou; vnitřní průměr 35,0 mm; tl. izolace 30,0 mm; provozní teplota do 250 °C; tepelná vodivost (10°C) 0,0330 W/mK; tepelná vodivost (50°C) 0,037 W/mK	m	20,00000		0,00	SPCM	RTS 21/ I
24	631547216R	pouzdro potrubní řezané; minerální vlákno; povrchová úprava Al fólie se skelnou mřížkou; vnitřní průměr 42,0 mm; tl. izolace 40,0 mm; provozní teplota do 250 °C; tepelná vodivost (10°C) 0,0330 W/mK; tepelná vodivost (50°C) 0,037 W/mK	m	20,00000		0,00	SPCM	RTS 21/ I
25	631547422R	pouzdro potrubní řezané; minerální vlákno; povrchová úprava Al fólie se skelnou mřížkou; vnitřní průměr 76,0 mm; tl. izolace 60,0 mm; provozní teplota do 250 °C; tepelná vodivost (10°C) 0,0330 W/mK; tepelná vodivost (50°C) 0,037 W/mK	m	5,00000		0,00	SPCM	RTS 21/ I
26	998713101R00	Přesun hmot pro izolace tepelné v objektech výšky do 6 m	t	0,03794		0,00	800-713	RTS 21/ I

50 m vodorovně

Hmotnosti z položek s pořadovými čísly :

15,16,17,18,21,22,23,24,25, :

Součet : 0,03794

0,03794

Díl: 732	Strojovny	0,00
-----------------	------------------	-------------

Položkový soupis prací a dodávek

S:	192_2020	Rekonstrukce BD Slavkovská 33, Bučovice
O:	SO 01_2	Bytový dům - nezpůsobilé výdaje
R:	D.1.4.5_B	Ústřední vytápění - nezpůsobilé

P.č.	Číslo položky	Název položky	MJ	Množství	Cena / MJ	Celkem	Ceník	Gen. soustava / platnost
27	732111128R00	Rozdělovače a sběrače včetně dodávky (výroby) těles tělesa rozdělovačů a sběračů o délce 1 m, DN 100	kus	1,00000		0,00	800-731	RTS 21/ I
Včetně tělesa základní délky 1 m, dna a odvodňovacího hrdla.								
28	732111228R00	Rozdělovače a sběrače včetně dodávky (výroby) těles příplatek k ceně za každých dalších i započatých 0,5 m délky tělesa, DN 100	kus	1,00000		0,00	800-731	RTS 21/ I
29	732111312R00	Rozdělovače a sběrače včetně dodávky (výroby) těles trubková hrdla rozdělovačů a sběračů bez přírub, DN 20	kus	2,00000		0,00	800-731	RTS 21/ I
30	732111315R00	Rozdělovače a sběrače včetně dodávky (výroby) těles trubková hrdla rozdělovačů a sběračů bez přírub, DN 32	kus	4,00000		0,00	800-731	RTS 21/ I
31	732111316R00	Rozdělovače a sběrače včetně dodávky (výroby) těles trubková hrdla rozdělovačů a sběračů bez přírub, DN 40	kus	4,00000		0,00	800-731	RTS 21/ I
32	732111322R00	Rozdělovače a sběrače včetně dodávky (výroby) těles trubková hrdla rozdělovačů a sběračů bez přírub, DN 65	kus	2,00000		0,00	800-731	RTS 21/ I
33	732119191R00	Rozdělovače a sběrače dodávka těles ve specifikaci těles rozdělovačů a sběračů o délce 1 m, DN 100	kus	1,00000		0,00	800-731	RTS 21/ I
34	732119291R00	Rozdělovače a sběrače dodávka těles ve specifikaci příplatek k ceně za montáž každých dalších i započatých 0,5 m délky tělesa, DN 100	kus	1,00000		0,00	800-731	RTS 21/ I
35	732320813R00	Demontáž nádrží beztlakových nebo tlakových - odpojení od rozvodů potrubí nádrží o obsahu přes 100 do 200 l	kus	1,00000		0,00	800-731	RTS 21/ I
36	732324813R00	Demontáž nádrží beztlakových nebo tlakových - vypuštění vody z nádrží o obsahu přes 100 do 200 l	kus	1,00000		0,00	800-731	RTS 21/ I
37	732339108R00	Nádoby expanzní tlakové Montáž nádob expanzních tlakových o obsahu 200 l	soubor	1,00000		0,00	800-731	RTS 21/ I
38	732349102R00	Nádoby válcové tlakové Montáž anuloidu II - průtok 8 m3/hod	soubor	1,00000		0,00	800-731	RTS 21/ I
39	732429111R00	Čerpadla teplovodní Montáž čerpadel teplovodních oběhových spirálních DN 25	soubor	1,00000		0,00	800-731	RTS 21/ I
40	732429112R00	Čerpadla teplovodní Montáž čerpadel teplovodních oběhových spirálních DN 40	soubor	1,00000		0,00	800-731	RTS 21/ I
41	732420812R00	Demontáž čerpadel oběhových spirálních(do potrubí) DN 40	kus	1,00000		0,00	800-731	RTS 21/ I
42	42640135R	Čerpadlo elektronické oběhové mokroběžné; pro malé otopné a klima systémy; závit.vstupy 6/4"; rozteč 180 mm; provozní rozsah 4m/6m3/h; druh čerpané kapaliny čistá bez pevných částic a olejů, neviskózní, chemicky neutrální; teplotní rozsah kapaliny -10 až 110 °C; H max 4 m; instalace s hnací hřídelí motoru horizontálně; IP 44; třída izolace F; standardní vstupní napětí jednofázové 1 x 230 V/50 -60 Hz	kus	1,00000		0,00	SPCM	RTS 21/ I

Položkový soupis prací a dodávek

S:	192_2020	Rekonstrukce BD Slavkovská 33, Bučovice
O:	SO 01_2	Bytový dům - nezpůsobilé výdaje
R:	D.1.4.5_B	Ústřední vytápění - nezpůsobilé

P.č.	Číslo položky	Název položky	MJ	Množství	Cena / MJ	Celkem	Ceník	Gen. soustava / platnost
43	4848165102R	vyrovnávač tlaku hydraulický; odděluje otopnou soustavu od kotlového okruhu bez zásahu hydraulické stability kotlového okruhu; tepelná izolace z PUR pěny s vnější Al úpravou; připojení přírubové včetně protipřírub; průtok 8,00 m3/h; průměr tělesa D 159 mm; d hrdla = 76 mm; výška 1200 mm - včetně nohou	kus	1,00000		0,00	SPCM	RTS 21/ I
44	998732101R00	Přesun hmot pro strojovny v objektech výšky do 6 m	t	0,22747		0,00	800-731	RTS 21/ I

Hmotnosti z položek s pořadovými čísly :
27,28,29,30,31,32,33,34,37,38,40,41,42,43, :

Součet: : 0,22747

0,22747

Díl: 733		Rozvod potrubí	0,00					
45	733113117R00	Potrubí z trubek závitových příplatek k ceně za zhotovení přípojky z ocelových trubek závitových, DN 40	kus	1,00000		0,00	800-731	RTS 21/ I
46	733121222R00	Potrubí z trubek hladkých ocelových bezešvých tvářených za tepla v kotelnách a strojovnách, D 76, tloušťka stěny 3,2 mm	m	10,00000		0,00	800-731	RTS 21/ I
Potrubí včetně tvarovek a zednických výpomocí.								
47	733123123R00	Potrubí z trubek hladkých příplatek k ceně za zhotovení přípojky z trubek hladkých 76, tloušťka stěny 3,2 mm	kus	1,00000		0,00	800-731	RTS 21/ I
48	733161906R00	Oprava rozvodu potrubí z měděných trubek propojení měděného potrubí, D 35 mm	kus	1,00000		0,00	800-731	RTS 21/ I
49	733161907R00	Oprava rozvodu potrubí z měděných trubek propojení měděného potrubí, D 42 mm	kus	1,00000		0,00	800-731	RTS 21/ I
50	733163102R00	Potrubí z měděných trubek měděné potrubí, D 15 mm, s 1,0 mm, pájení pomocí kapilárních pájecích tvarovek včetně tvarovek, bez zednických výpomocí	m	300,00000		0,00	800-731	RTS 21/ I
Včetně pomocného lešení o výšce podlahy do 1900 mm a pro zatížení do 1,5 kPa.								
51	733163103R00	Potrubí z měděných trubek měděné potrubí, D 18 mm, s 1,0 mm, pájení pomocí kapilárních pájecích tvarovek včetně tvarovek, bez zednických výpomocí	m	30,00000		0,00	800-731	RTS 21/ I
Včetně pomocného lešení o výšce podlahy do 1900 mm a pro zatížení do 1,5 kPa.								
52	733163104R00	Potrubí z měděných trubek měděné potrubí, D 22 mm, s 1,0 mm, pájení pomocí kapilárních pájecích tvarovek včetně tvarovek, bez zednických výpomocí	m	8,00000		0,00	800-731	RTS 21/ I
Včetně pomocného lešení o výšce podlahy do 1900 mm a pro zatížení do 1,5 kPa.								

Položkový soupis prací a dodávek

S:	192_2020	Rekonstrukce BD Slavkovská 33, Bučovice
O:	SO 01_2	Bytový dům - nezpůsobilé výdaje
R:	D.1.4.5_B	Ústřední vytápění - nezpůsobilé

P.č.	Číslo položky	Název položky	MJ	Množství	Cena / MJ	Celkem	Ceník	Gen. soustava / platnost
53	733163105R00	Potrubí z měděných trubek měděné potrubí, D 28 mm, s 1,5 mm, pájení pomocí kapilárních pájecích tvarovek včetně tvarovek, bez zednických výpomocí Včetně pomocného lešení o výšce podlahy do 1900 mm a pro zatížení do 1,5 kPa.	m	13,00000		0,00	800-731	RTS 21/ I
54	733163106R00	Potrubí z měděných trubek měděné potrubí, D 35 mm, s 1,5 mm, pájení pomocí kapilárních pájecích tvarovek včetně tvarovek, bez zednických výpomocí Včetně pomocného lešení o výšce podlahy do 1900 mm a pro zatížení do 1,5 kPa.	m	24,00000		0,00	800-731	RTS 21/ I
55	733163107R00	Potrubí z měděných trubek měděné potrubí, D 42 mm, s 1,5 mm, pájení pomocí kapilárních pájecích tvarovek včetně tvarovek, bez zednických výpomocí Včetně pomocného lešení o výšce podlahy do 1900 mm a pro zatížení do 1,5 kPa.	m	20,00000		0,00	800-731	RTS 21/ I
56	733167001R00	Příplatek k ceně za zhotovení přípojky z trubek měděných D 15 mm, tloušťka stěny 1 mm 52	kus	52,00000		0,00	800-731	RTS 21/ I
57	733167002R00	Příplatek k ceně za zhotovení přípojky z trubek měděných D 18 mm, tloušťka stěny 1 mm 8	kus	8,00000		0,00	800-731	RTS 21/ I
58	733190109R00	Tlakové zkoušky potrubí ocelových závitových, plastových, měděných přes DN 50 do DN 65 Včetně dodávky vody, uzavření a zabezpečení konců potrubí.	m	5,00000		0,00	800-731	RTS 21/ I
59	733190306R00	Tlakové zkoušky potrubí ocelových závitových, plastových, měděných do D 35 Včetně dodávky vody, uzavření a zabezpečení konců potrubí. 380	m	380,00000		0,00	800-731	RTS 21/ I
60	733190307R00	Tlakové zkoušky potrubí ocelových závitových, plastových, měděných do D 64 Včetně dodávky vody, uzavření a zabezpečení konců potrubí.	m	20,00000		0,00	800-731	RTS 21/ I
61	31945728R	nátrubek bronz; spoj pájený-s konci na vnitřní pájení; 35 x 5/4"; závit vnější	kus	1,00000		0,00	SPCM	RTS 21/ I
62	31945731R	nátrubek bronz; spoj pájený-s konci na vnitřní pájení; 42 x 6/4"; závit vnější	kus	1,00000		0,00	SPCM	RTS 21/ I
63	998733101R00	Přesun hmot pro rozvody potrubí v objektech výšky do 6 m Hmotnosti z položek s pořadovými čísly: :	t	0,47520		0,00	800-731	RTS 21/ I

Položkový soupis prací a dodávek

S:	192_2020	Rekonstrukce BD Slavkovská 33, Bučovice
O:	SO 01_2	Bytový dům - nezpůsobilé výdaje
R:	D.1.4.5_B	Ústřední vytápění - nezpůsobilé

P.č.	Číslo položky	Název položky	MJ	Množství	Cena / MJ	Celkem	Ceník	Cen. soustava / platnost
		46,48,49,50,51,52,53,54,55, :						
		Součet: : 0,47520		0,47520				

Díl:	734	Armatury						0,00
64	734173216R00	Přirubový spoj PN 0,6/1 MPa, DN 65, včetně dodávky materiálu	soubor	2,00000			0,00	800-731 RTS 21/ I
65	734193217R00	Klapka mezipřirubová uzavírací a regulační, litinová, PN 16, spoj bez naváření přirub, DN 65, včetně dodávky materiálu	kus	2,00000			0,00	800-731 RTS 21/ I
66	734209116R00	Montáž závitové armatury se dvěma závit, G 5/4", bez dodávky materiálu	kus	2,00000			0,00	800-731 RTS 21/ I
		2		2,00000				
67	734215133R00	Ventil automatický, odvzdušňovací, mosazný, PN 14, DN 15, včetně dodávky materiálu	kus	5,00000			0,00	800-731 RTS 21/ I
68	734235122R00	Kohout kulový, mosazný, DN 20, PN 42, vnitřní-vnitřní, včetně dodávky materiálu	kus	8,00000			0,00	800-731 RTS 21/ I
69	734235124R00	Kohout kulový, mosazný, DN 32, PN 35, vnitřní-vnitřní, včetně dodávky materiálu	kus	2,00000			0,00	800-731 RTS 21/ I
70	734235125R00	Kohout kulový, mosazný, DN 40, PN 35, vnitřní-vnitřní, včetně dodávky materiálu	kus	4,00000			0,00	800-731 RTS 21/ I
71	734245425R00	Klapka zpětná, mosazná, DN 40, PN 12, vnitřní-vnitřní závit, včetně dodávky materiálu	kus	1,00000			0,00	800-731 RTS 21/ I
72	734263313R00	Šroubení topenářské, přímé, mosazné, DN 20, PN 10, včetně dodávky materiálu	kus	9,00000			0,00	800-731 RTS 21/ I
73	734263315R00	Šroubení topenářské, přímé, mosazné, DN 32, PN 10, včetně dodávky materiálu	kus	1,00000			0,00	800-731 RTS 21/ I
74	734263316R00	Šroubení topenářské, přímé, mosazné, DN 40, PN 10, včetně dodávky materiálu	kus	2,00000			0,00	800-731 RTS 21/ I
75	734266426R00	Šroubení pro radiátory typu VK dvoutrubkový systém s vypouštěním, rohové, bronzové, DN EK 20x15, PN 10, včetně dodávky materiálu	kus	20,00000			0,00	800-731 RTS 21/ I
76	734266446R00	Šroubení pro radiátory typu VK dvoutrubkový systém s integrovaným termostatickým ventilem, rohové, bronzové, DN EK 20x15, PN 10, včetně dodávky materiálu	kus	3,00000			0,00	800-731 RTS 21/ I
77	734266772R00	Šroubení svěrné pro měděné potrubí, mosazné, D 16 x EK, PN 10, včetně dodávky materiálu	kus	42,00000			0,00	800-731 RTS 21/ I
		42		42,00000				
78	734291113R00	Kohout kulový, napouštěcí a vypouštěcí, mosazný, DN 15, PN 10, včetně dodávky materiálu	kus	5,00000			0,00	800-731 RTS 21/ I
79	734295215R00	Filtr mosazný, DN 40, PN 20, vnitřní-vnitřní závit, včetně dodávky materiálu	kus	2,00000			0,00	800-731 RTS 21/ I
80	734413122R00	Teploměr s jímkou D 63 mm, délka jímky 50 mm, T = 0 až 120°C, včetně dodávky materiálu	kus	4,00000			0,00	800-731 RTS 21/ I

Položkový soupis prací a dodávek

S:	192_2020	Rekonstrukce BD Slavkovská 33, Bučovice
O:	SO 01_2	Bytový dům - nezpůsobilé výdaje
R:	D.1.4.5_B	Ústřední vytápění - nezpůsobilé

P.č.	Číslo položky	Název položky	MJ	Množství	Cena / MJ	Celkem	Ceník	Gen. soustava / platnost
81	734419131R00	Montáž kompaktního měřiče tepla závitového G 1/2", bez dodávky materiálu	soubor	5,00000		0,00	800-731	RTS 21/ I
82	734291951MTZ	Montáž hlavíc ručního/termostat ovládání	kus	26,00000		0,00		Vlastní
83	38822150R	měřič tepla kompaktní; Q = 0,6 m3/hod; PN 16 bar; připojení závitové; poloha do každé polohy; délka 110 mm	kus	5,00000		0,00	SPCM	RTS 21/ I
84	55121724R	ventil vyvažovací s měřicími koncovkami; DN 32; 5/4"; jmenovitý tlak PN 25; pracovní teplota -10 až 120 ° C; těleso mosaz; závit vnitřní; jmen. průtok 15,83 m3/hod	kus	1,00000		0,00	SPCM	RTS 21/ I
85	5513730620R	hlavice termostatická s vestavěným čidlem, pro veřejné prostory; regulační rozsah 6,0 až 28,0 °C; ovládání ruční; provedení kapalinová	kus	26,00000		0,00	SPCM	RTS 21/ I
86	998734101R00	Přesun hmot pro armatury v objektech výšky do 6 m	t	0,08153		0,00	800-731	RTS 21/ I

Hmotnosti z položek s pořadovými čísly :

64,65,67,68,69,70,71,72,73,74,75,76,77,78,79,80,81,83,84,85, :

Součet : 0,08153

0,08153

Díl:	735	Otopná tělesa					0,00	
87	735156910R00	Otopná tělesa panelová doplňkové práce tlakové zkoušky , těles jednořadých	kus	3,00000		0,00	800-731	RTS 21/ I
		Odkaz na mn. položky pořadí 90 : 1,00000		1,00000				
		Odkaz na mn. položky pořadí 91 : 2,00000		2,00000				
88	735156920R00	Otopná tělesa panelová doplňkové práce tlakové zkoušky , těles dvouřadých	kus	15,00000		0,00	800-731	RTS 21/ I
		Odkaz na mn. položky pořadí 92 : 2,00000		2,00000				
		Odkaz na mn. položky pořadí 93 : 4,00000		4,00000				
		Odkaz na mn. položky pořadí 94 : 9,00000		9,00000				
89	735159111R00	Otopná tělesa panelová montáž bez ohledu na počet desek, délky do 1600 mm, bez dodávky materiálu	kus	18,00000		0,00	800-731	RTS 21/ I
		Odkaz na mn. položky pořadí 90 : 1,00000		1,00000				
		Odkaz na mn. položky pořadí 91 : 2,00000		2,00000				
		Odkaz na mn. položky pořadí 92 : 2,00000		2,00000				
		Odkaz na mn. položky pořadí 93 : 4,00000		4,00000				
		Odkaz na mn. položky pořadí 94 : 9,00000		9,00000				

Položkový soupis prací a dodávek

S:	192_2020	Rekonstrukce BD Slavkovská 33, Bučovice
O:	SO 01_2	Bytový dům - nezpůsobilé výdaje
R:	D.1.4.5_B	Ústřední vytápění - nezpůsobilé

P.č.	Číslo položky	Název položky	MJ	Množství	Cena / MJ	Celkem	Ceník	Gen. soustava / platnost
90	48457368R	těleso otopné deskové ocelové; čelní deska profilovaná; v = 600 mm; l = 400 mm; hloubka tělesa 47 mm; způsob připojení pravé spodní; ventil kompaktní; počet desek 1; počet přidavných přestupných ploch 0; přípojovací rozteč 50 mm; tepel.výkon 242 W	kus	1,00000		0,00	SPCM	RTS 21/ I
91	48457422.AR	těleso otopné deskové ocelové; čelní deska profilovaná; v = 600 mm; l = 700 mm; hloubka tělesa 63 mm; způsob připojení pravé spodní; ventil kompaktní; počet desek 1; počet přidavných přestupných ploch 0; přípojovací rozteč 50 mm; tepel.výkon 701 W	kus	2,00000		0,00	SPCM	RTS 21/ I
92	48457506.AR	těleso otopné deskové ocelové; čelní deska profilovaná; v = 600 mm; l = 900 mm; hloubka tělesa 66 mm; způsob připojení pravé spodní; ventil kompaktní; počet desek 2; počet přidavných přestupných ploch 1; přípojovací rozteč 50 mm; tepel.výkon 1 159 W	kus	2,00000		0,00	SPCM	RTS 21/ I
93	48457579.AR	těleso otopné deskové ocelové; čelní deska profilovaná; v = 600 mm; l = 800 mm; hloubka tělesa 100 mm; způsob připojení pravé spodní; ventil kompaktní; počet desek 2; počet přidavných přestupných ploch 2; přípojovací rozteč 50 mm; tepel.výkon 1 343 W	kus	4,00000		0,00	SPCM	RTS 21/ I
94	48457580.AR	těleso otopné deskové ocelové; čelní deska profilovaná; v = 600 mm; l = 900 mm; hloubka tělesa 100 mm; způsob připojení pravé spodní; ventil kompaktní; počet desek 2; počet přidavných přestupných ploch 2; přípojovací rozteč 50 mm; tepel.výkon 1 511 W	kus	9,00000		0,00	SPCM	RTS 21/ I
95	998735101R00	Přesun hmot pro otopná tělesa v objektech výšky do 6 m	t	0,50030		0,00	800-731	RTS 21/ I

Hmotnosti z položek s pořadovými čísly :

90,91,92,93,94, :

Součet : 0,50030

0,50030

Díl: 767		Konstrukce zámečnické				0,00		
96	767995101R00	Výroba a montáž atypických kovových doplňků staveb hmotnosti do 5 kg	kg	25,00000		0,00	800-767	RTS 21/ I
97	767995102R00	Výroba a montáž atypických kovových doplňků staveb hmotnosti přes 5 do 10 kg	kg	5,00000		0,00	800-767	RTS 21/ I
98	55399994R	výrobek kovový zámečnický, atypický	kg	25,00000		0,00	SPCM	RTS 21/ I
		Ocelové výrobky - kotvy a spojky-atypické prvky : 25			25,00000			
99	55399999R	výrobek kovový zámečnický, atypický	kg	5,00000		0,00	SPCM	RTS 21/ I
		Kotvy, úhelníky apod.atypické výrobky : 5			5,00000			
100	998767101R00	Přesun hmot pro kovové stavební doplňk. konstrukce v objektech výšky do 6 m	t	0,03180		0,00	800-767	RTS 21/ I
		50 m vodorovně						

Hmotnosti z položek s pořadovými čísly :

Položkový soupis prací a dodávek

S:	192_2020	Rekonstrukce BD Slavkovská 33, Bučovice
O:	SO 01_2	Bytový dům - nezpůsobilé výdaje
R:	D.1.4.5_B	Ústřední vytápění - nezpůsobilé

P.č.	Číslo položky	Název položky	MJ	Množství	Cena / MJ	Celkem	Ceník	Gen. soustava / platnost
		96,97,98,99, :						
		Součet: : 0,03180		0,03180				
Díl: 783	Nátěry					0,00		
101	783425750R00	Nátěry potrubí a armatur syntetické potrubí, do DN 100 mm, základní na vzduchu schnoucí	m	7,30000		0,00	800-783	RTS 21/ I
		7,3		7,30000				
102	783426760R00	Nátěry potrubí a armatur syntetické potrubí, do DN 150 mm, základní na vzduchu schnoucí	m	1,00000		0,00	800-783	RTS 21/ I
Díl: M21	Elektromontáže					0,00		
103	M21	Úpravy na stávajícím systému MaR v prostoru plynové kotelny-přeložení ovládacích prvků kotelny, na stěnách, demontáž a zpětná montáž čidel teploty a tlaku na potrubí	soubor	1,00000		0,00		Vlastní
Celkem						0,00		

Položkový soupis prací a dodávek

S:	192_2020	Rekonstrukce BD Slavkovská 33, Bučovice
O:	SO 01_1	Bytový dům - způsobilé výdaje
R:	D.1.4.5_A	Ústřední vytápění - způsobilé

P.č.	Číslo položky	Název položky	MJ	Množství	Cena / MJ	Celkem	Ceník	Gen. soustava / platnost
Díl: 9						0,00		
Ostatní konstrukce, bourání								
1	973031616R00	Vysekání v cihelném zdivu výklenků a kapes kapes pro špalíky a krabice na jakoukoliv maltu vápennou nebo vápenocementovou, velikosti do 100x100x50 mm Včetně pomocného lešení o výšce podlahy do 1900 mm a pro zatížení do 1,5 kPa. (150 kg/m2).	kus	30,00000		0,00	801-3	RTS 21/ I
2	910 T01	Hzs-nezměřitelné stavební práce a připomoci sekání drážek, prostupů : 12	h	12,00000		0,00		Vlastní
3	953941119RDV	Osazení rev. dvířek	kus	5,00000		0,00		Vlastní
4	553602446080	Revizní dvířka, 600 x 800 mm, jednokřídlá	kus	5,00000		0,00		Vlastní
Díl: 700						0,00		
HZS - hodinové zúčtovací sazby								
5	735000912R00	Regulace otopného systému při opravách vyregulování dvojregulačních ventilů a kohoutů s termostatickým ovládním	kus	35,00000		0,00	800-731	RTS 21/ I
6	900 DM1	HZS, Práce v tarifní třídě 4 - demontáže	h	25,00000		0,00		Vlastní
7	R02	Nastavení RRV - vyvážení otop. soustavy vč. vystavení protokolu	kus	1,00000		0,00		Vlastní
8	904 R01	Hzs-zkousky v rámci montaz.praci, Komplexni vyzkouseni	hod	12,00000		0,00	Prav.M	RTS 21/ I
9	904 R12	Hzs-zkousky v rámci montaz.praci, vypuštění, napuštění upravenou vodou, topná zkouška, odvzdušnění, vyregulování, vyvážení soustavy	hod	40,00000		0,00		Vlastní
Díl: 713						0,00		
Izolace tepelné								
10	722182001RT2	Montáž tepelné izolace potrubí samolepicí spoj a příčné stažení páskou, do DN 25	m	20,00000		0,00	800-721	RTS 21/ I
		20		20,00000				
11	722182004RT2	Montáž tepelné izolace potrubí samolepicí spoj a příčné stažení páskou, přes DN 25 do DN 40	m	50,00000		0,00	800-721	RTS 21/ I
		50		50,00000				
12	722182006RT2	Montáž tepelné izolace potrubí samolepicí spoj a příčné stažení páskou, přes DN 40 do DN 80	m	6,00000		0,00	800-721	RTS 21/ I
13	722182011RT1	Montáž tepelné izolace potrubí lepící páska, sponky, do DN 25	m	350,00000		0,00	800-721	RTS 21/ I
		350		350,00000				
14	28323361R	páska spojovací Al, PE; samolepicí; jednostranné; spoj parotěsný; š = 50,0 mm; l = 100 m	kus	6,00000		0,00	SPCM	RTS 21/ I

Položkový soupis prací a dodávek

S:	192_2020	Rekonstrukce BD Slavkovská 33, Bučovice
O:	SO 01_1	Bytový dům - způsobilé výdaje
R:	D.1.4.5_A	Ústřední vytápění - způsobilé

P.č.	Číslo položky	Název položky	MJ	Množství	Cena / MJ	Celkem	Ceník	Gen. soustava / platnost
15	283771007R	pouzdro potrubní tvarovatelné; pěnový polyetylén; vnitřní průměr 15,0 mm; tl. izolace 13,0 mm; provozní teplota -65 až 90 °C; tepelná vodivost (10°C) 0,0380 W/mK	m	400,00000		0,00	SPCM	RTS 21/ I
16	283771020R	pouzdro potrubní tvarovatelné; pěnový polyetylén; vnitřní průměr 18,0 mm; tl. izolace 13,0 mm; provozní teplota -65 až 90 °C; tepelná vodivost (10°C) 0,0380 W/mK	m	15,00000		0,00	SPCM	RTS 21/ I
17	283771021R	pouzdro potrubní tvarovatelné; pěnový polyetylén; vnitřní průměr 18,0 mm; tl. izolace 20,0 mm; provozní teplota -65 až 90 °C; tepelná vodivost (10°C) 0,0380 W/mK	m	35,00000		0,00	SPCM	RTS 21/ I
18	283771031R	pouzdro potrubní tvarovatelné; pěnový polyetylén; vnitřní průměr 22,0 mm; tl. izolace 13,0 mm; provozní teplota -65 až 90 °C; tepelná vodivost (10°C) 0,0380 W/mK	m	5,00000		0,00	SPCM	RTS 21/ I
19	28377130R	spona na potrubní pouzdro; plastová; tl = 1,00 mm; š = 4,9 mm; l = 32 mm; šedá	kus	1 750,00000		0,00	SPCM	RTS 21/ I
20	28377135R	páska spojovací PVC; samolepicí; jednostranné; tl. 0,19 mm; š = 38,0 mm; l = 20 m	kus	3,00000		0,00	SPCM	RTS 21/ I
21	631547113R	pouzdro potrubní řezané; minerální vlákno; povrchová úprava Al fólie se skelnou mřížkou; vnitřní průměr 22,0 mm; tl. izolace 30,0 mm; provozní teplota do 250 °C; tepelná vodivost (10°C) 0,0330 W/mK; tepelná vodivost (50°C) 0,037 W/mK	m	4,00000		0,00	SPCM	RTS 21/ I
22	631547114R	pouzdro potrubní řezané; minerální vlákno; povrchová úprava Al fólie se skelnou mřížkou; vnitřní průměr 28,0 mm; tl. izolace 30,0 mm; provozní teplota do 250 °C; tepelná vodivost (10°C) 0,0330 W/mK; tepelná vodivost (50°C) 0,037 W/mK	m	15,00000		0,00	SPCM	RTS 21/ I
23	631547115R	pouzdro potrubní řezané; minerální vlákno; povrchová úprava Al fólie se skelnou mřížkou; vnitřní průměr 35,0 mm; tl. izolace 30,0 mm; provozní teplota do 250 °C; tepelná vodivost (10°C) 0,0330 W/mK; tepelná vodivost (50°C) 0,037 W/mK	m	30,00000		0,00	SPCM	RTS 21/ I
24	631547216R	pouzdro potrubní řezané; minerální vlákno; povrchová úprava Al fólie se skelnou mřížkou; vnitřní průměr 42,0 mm; tl. izolace 40,0 mm; provozní teplota do 250 °C; tepelná vodivost (10°C) 0,0330 W/mK; tepelná vodivost (50°C) 0,037 W/mK	m	40,00000		0,00	SPCM	RTS 21/ I
25	631547422R	pouzdro potrubní řezané; minerální vlákno; povrchová úprava Al fólie se skelnou mřížkou; vnitřní průměr 76,0 mm; tl. izolace 60,0 mm; provozní teplota do 250 °C; tepelná vodivost (10°C) 0,0330 W/mK; tepelná vodivost (50°C) 0,037 W/mK	m	5,00000		0,00	SPCM	RTS 21/ I
26	998713101R00	Přesun hmot pro izolace tepelné v objektech výšky do 6 m	t	0,06501		0,00	800-713	RTS 21/ I

50 m vodorovně

Hmotnosti z položek s pořadovými čísly :

15,16,17,18,21,22,23,24,25, :

Součet : 0,06501

0,06501

Díl: 733	Rozvod potrubí	0,00
-----------------	-----------------------	-------------

Položkový soupis prací a dodávek

S:	192_2020	Rekonstrukce BD Slavkovská 33, Bučovice
O:	SO 01_1	Bytový dům - způsobilé výdaje
R:	D.1.4.5_A	Ústřední vytápění - způsobilé

P.č.	Číslo položky	Název položky	MJ	Množství	Cena / MJ	Celkem	Ceník	Gen. soustava / platnost
27	733113117R00	Potrubí z trubek závitových příplatek k ceně za zhotovení přípojky z ocelových trubek závitových, DN 40	kus	1,00000		0,00	800-731	RTS 21/ I
28	733123123R00	Potrubí z trubek hladkých příplatek k ceně za zhotovení přípojky z trubek hladkých 76, tloušťka stěny 3,2 mm	kus	1,00000		0,00	800-731	RTS 21/ I
29	733161906R00	Oprava rozvodu potrubí z měděných trubek propojení měděného potrubí, D 35 mm	kus	1,00000		0,00	800-731	RTS 21/ I
30	733161907R00	Oprava rozvodu potrubí z měděných trubek propojení měděného potrubí, D 42 mm	kus	1,00000		0,00	800-731	RTS 21/ I
31	733163102R00	Potrubí z měděných trubek měděné potrubí, D 15 mm, s 1,0 mm, pájení pomocí kapilárních pájecích tvarovek včetně tvarovek, bez zednických výpomocí Včetně pomocného lešení o výšce podlahy do 1900 mm a pro zatížení do 1,5 kPa.	m	275,00000		0,00	800-731	RTS 21/ I
32	733163103R00	Potrubí z měděných trubek měděné potrubí, D 18 mm, s 1,0 mm, pájení pomocí kapilárních pájecích tvarovek včetně tvarovek, bez zednických výpomocí Včetně pomocného lešení o výšce podlahy do 1900 mm a pro zatížení do 1,5 kPa.	m	50,00000		0,00	800-731	RTS 21/ I
33	733163104R00	Potrubí z měděných trubek měděné potrubí, D 22 mm, s 1,0 mm, pájení pomocí kapilárních pájecích tvarovek včetně tvarovek, bez zednických výpomocí Včetně pomocného lešení o výšce podlahy do 1900 mm a pro zatížení do 1,5 kPa.	m	7,00000		0,00	800-731	RTS 21/ I
34	733163105R00	Potrubí z měděných trubek měděné potrubí, D 28 mm, s 1,5 mm, pájení pomocí kapilárních pájecích tvarovek včetně tvarovek, bez zednických výpomocí Včetně pomocného lešení o výšce podlahy do 1900 mm a pro zatížení do 1,5 kPa.	m	7,00000		0,00	800-731	RTS 21/ I
35	733163106R00	Potrubí z měděných trubek měděné potrubí, D 35 mm, s 1,5 mm, pájení pomocí kapilárních pájecích tvarovek včetně tvarovek, bez zednických výpomocí Včetně pomocného lešení o výšce podlahy do 1900 mm a pro zatížení do 1,5 kPa.	m	26,00000		0,00	800-731	RTS 21/ I
36	733163107R00	Potrubí z měděných trubek měděné potrubí, D 42 mm, s 1,5 mm, pájení pomocí kapilárních pájecích tvarovek včetně tvarovek, bez zednických výpomocí Včetně pomocného lešení o výšce podlahy do 1900 mm a pro zatížení do 1,5 kPa.	m	40,00000		0,00	800-731	RTS 21/ I

Položkový soupis prací a dodávek

S:	192_2020	Rekonstrukce BD Slavkovská 33, Bučovice
O:	SO 01_1	Bytový dům - způsobilé výdaje
R:	D.1.4.5_A	Ústřední vytápění - způsobilé

P.č.	Číslo položky	Název položky	MJ	Množství	Cena / MJ	Celkem	Ceník	Gen. soustava / platnost
37	733167001R00	Příplatek k ceně za zhotovení přípojky z trubek měděných D 15 mm, tloušťka stěny 1 mm	kus	40,00000		0,00	800-731	RTS 21/ I
		40		40,00000				
38	733167002R00	Příplatek k ceně za zhotovení přípojky z trubek měděných D 18 mm, tloušťka stěny 1 mm	kus	10,00000		0,00	800-731	RTS 21/ I
		10		10,00000				
39	733190109R00	Tlakové zkoušky potrubí ocelových závitových, plastových, měděných přes DN 50 do DN 65	m	5,00000		0,00	800-731	RTS 21/ I
		Včetně dodávky vody, uzavření a zabezpečení konců potrubí.						
40	733190306R00	Tlakové zkoušky potrubí ocelových závitových, plastových, měděných do D 35	m	360,00000		0,00	800-731	RTS 21/ I
		Včetně dodávky vody, uzavření a zabezpečení konců potrubí.						
		360		360,00000				
41	733190307R00	Tlakové zkoušky potrubí ocelových závitových, plastových, měděných do D 64	m	40,00000		0,00	800-731	RTS 21/ I
		Včetně dodávky vody, uzavření a zabezpečení konců potrubí.						
42	31945728R	nátrubek bronz; spoj pájený-s konci na vnitřní pájení; 35 x 5/4"; závit vnější	kus	1,00000		0,00	SPCM	RTS 21/ I
43	31945731R	nátrubek bronz; spoj pájený-s konci na vnitřní pájení; 42 x 6/4"; závit vnější	kus	1,00000		0,00	SPCM	RTS 21/ I
44	998733101R00	Přesun hmot pro rozvody potrubí v objektech výšky do 6 m	t	0,41481		0,00	800-731	RTS 21/ I
		Hmotnosti z položek s pořadovými čísly: :						
		29,30,31,32,33,34,35,36, :						
		Součet: : 0,41481						
						0,41481		
Díl: 734		Armatury				0,00		
45	734235122R00	Kohout kulový, mosazný, DN 20, PN 42, vnitřní-vnitřní, včetně dodávky materiálu	kus	10,00000		0,00	800-731	RTS 21/ I
46	734235124R00	Kohout kulový, mosazný, DN 32, PN 35, vnitřní-vnitřní, včetně dodávky materiálu	kus	2,00000		0,00	800-731	RTS 21/ I
47	734235125R00	Kohout kulový, mosazný, DN 40, PN 35, vnitřní-vnitřní, včetně dodávky materiálu	kus	2,00000		0,00	800-731	RTS 21/ I
48	734245425R00	Klapka zpětná, mosazná, DN 40, PN 12, vnitřní-vnitřní závit, včetně dodávky materiálu	kus	1,00000		0,00	800-731	RTS 21/ I
49	734263313R00	Šroubení topenářské, přímé, mosazné, DN 20, PN 10, včetně dodávky materiálu	kus	10,00000		0,00	800-731	RTS 21/ I
50	734263315R00	Šroubení topenářské, přímé, mosazné, DN 32, PN 10, včetně dodávky materiálu	kus	1,00000		0,00	800-731	RTS 21/ I
51	734263316R00	Šroubení topenářské, přímé, mosazné, DN 40, PN 10, včetně dodávky materiálu	kus	4,00000		0,00	800-731	RTS 21/ I
52	734266426R00	Šroubení pro radiátory typu VK dvoutrubkový systém s vypouštěním, rohové, bronzové, DN EK 20x15, PN 10, včetně dodávky materiálu	kus	20,00000		0,00	800-731	RTS 21/ I

Položkový soupis prací a dodávek

S:	192_2020	Rekonstrukce BD Slavkovská 33, Bučovice
O:	SO 01_1	Bytový dům - způsobilé výdaje
R:	D.1.4.5_A	Ústřední vytápění - způsobilé

P.č.	Číslo položky	Název položky	MJ	Množství	Cena / MJ	Celkem	Ceník	Gen. soustava / platnost
53	734266446R00	Sroubení pro radiátory typu VK dvoutrubkový systém s integrovaným termostatickým ventilem, rohové, bronzové, DN EK 20x15, PN 10, včetně dodávky materiálu	kus	3,00000		0,00	800-731	RTS 21/ I
54	734266772R00	Sroubení svěrné pro měděné potrubí, mosazné, D 16 x EK, PN 10, včetně dodávky materiálu	kus	50,00000		0,00	800-731	RTS 21/ I
		50		50,00000				
55	734291113R00	Kohout kulový, napouštěcí a vypouštěcí, mosazný, DN 15, PN 10, včetně dodávky materiálu	kus	4,00000		0,00	800-731	RTS 21/ I
56	734295212R00	Filter mosazný, DN 20, PN 20, vnitřní-vnitřní závit, včetně dodávky materiálu	kus	9,00000		0,00	800-731	RTS 21/ I
57	734413122R00	Teploměr s jímkou D 63 mm, délka jímký 50 mm, T = 0 až 120°C, včetně dodávky materiálu	kus	4,00000		0,00	800-731	RTS 21/ I
58	734419131R00	Montáž kompaktního měřiče tepla závitového G 1/2", bez dodávky materiálu	soubor	4,00000		0,00	800-731	RTS 21/ I
59	734291951MTZ	Montáž hlavíc ručního/termostat.ovládání	kus	20,00000		0,00		Vlastní
60	38822150R	měřič tepla kompaktní; Q = 0,6 m3/hod; PN 16 bar; připojení závitové; poloha do každé polohy; délka 110 mm	kus	4,00000		0,00	SPCM	RTS 21/ I
61	55121724R	ventil vyvažovací s měřicími koncovkami; DN 32; 5/4"; jmenovitý tlak PN 25; pracovní teplota -10 až 120 °C; těleso mosaz; závit vnitřní; jmen. průtok 15,83 m3/hod	kus	1,00000		0,00	SPCM	RTS 21/ I
62	5513730620R	hlavice termostatická s vestavěným čidlem, pro veřejné prostory; regulační rozsah 6,0 až 28,0 °C; ovládání ruční; provedení kapalínová	kus	20,00000		0,00	SPCM	RTS 21/ I
63	998734101R00	Přesun hmot pro armatury v objektech výšky do 6 m	t	0,06388		0,00	800-731	RTS 21/ I
		Hmotnosti z položek s pořadovými čísly: :						
		45,46,47,48,49,50,51,52,53,54,55,56,57,58,60,61,62, :						
		Součet: : 0,06388		0,06388				
Díl: 735		Otopná tělesa				0,00		
64	732299101R00	Topná tělesa elektrická montáž topných těles elektrických pro přímý ohřev kapalin	soubor	6,00000		0,00	800-731	RTS 21/ I
65	735156910R00	Otopná tělesa panelová doplňkové práce tlakové zkoušky , těles jednořadých	kus	8,00000		0,00	800-731	RTS 21/ I
		Odkaz na mn. položky pořadí 71 : 6,00000		6,00000				
		Odkaz na mn. položky pořadí 72 : 2,00000		2,00000				
66	735156920R00	Otopná tělesa panelová doplňkové práce tlakové zkoušky , těles dvouřadých	kus	14,00000		0,00	800-731	RTS 21/ I
		Odkaz na mn. položky pořadí 73 : 2,00000		2,00000				

Položkový soupis prací a dodávek

S:	192_2020	Rekonstrukce BD Slavkovská 33, Bučovice
O:	SO 01_1	Bytový dům - způsobilé výdaje
R:	D.1.4.5_A	Ústřední vytápění - způsobilé

P.č.	Číslo položky	Název položky	MJ	Množství	Cena / MJ	Celkem	Ceník	Gen. soustava / platnost
		Odkaz na mn. položky pořadí 74 : 2,00000		2,00000				
		Odkaz na mn. položky pořadí 75 : 2,00000		2,00000				
		Odkaz na mn. položky pořadí 76 : 1,00000		1,00000				
		Odkaz na mn. položky pořadí 77 : 5,00000		5,00000				
		Odkaz na mn. položky pořadí 78 : 1,00000		1,00000				
		Odkaz na mn. položky pořadí 79 : 1,00000		1,00000				
67	735158210R00	Otopná tělesa panelová doplňkové práce tlakové zkoušky , těles jednořadých	kus	6,00000		0,00	800-731	RTS 21/ I
68	735159111R00	Otopná tělesa panelová montáž bez ohledu na počet desek, délky do 1600 mm, bez dodávky materiálu	kus	22,00000		0,00	800-731	RTS 21/ I
		Odkaz na mn. položky pořadí 71 : 6,00000		6,00000				
		Odkaz na mn. položky pořadí 72 : 2,00000		2,00000				
		Odkaz na mn. položky pořadí 73 : 2,00000		2,00000				
		Odkaz na mn. položky pořadí 74 : 2,00000		2,00000				
		Odkaz na mn. položky pořadí 75 : 2,00000		2,00000				
		Odkaz na mn. položky pořadí 76 : 1,00000		1,00000				
		Odkaz na mn. položky pořadí 77 : 5,00000		5,00000				
		Odkaz na mn. položky pořadí 78 : 1,00000		1,00000				
		Odkaz na mn. položky pořadí 79 : 1,00000		1,00000				
69	735179110R00	Otopná tělesa koupelnová montáž topných žebříků, bez dodávky materiálu	kus	6,00000		0,00	800-731	RTS 21/ I
70	484518234R	těleso otopné trubkové koupelnové; zapojení na teplovodnou otopnou soustavu; mat. ocel.trubky pr.20mm, ocel.profil 40x30 mm; v = 1 820 mm; l = 600 mm; šířka 30 mm; povrch barva bílá; rovné; d trubky 20,0 mm; umístit na zeď	kus	6,00000		0,00	SPCM	RTS 21/ I
71	48457419R	těleso otopné deskové ocelové; čelní deska profilovaná; v = 600 mm; l = 400 mm; hloubka tělesa 63 mm; způsob připojení pravé spodní; ventil kompaktní; počet desek 1; počet přidavných přestupných ploch 1; přípojovací rozteč 50 mm; tepel.výkon 401 W	kus	6,00000		0,00	SPCM	RTS 21/ I
72	48457426R	těleso otopné deskové ocelové; čelní deska profilovaná; v = 600 mm; l = 1 100 mm; hloubka tělesa 63 mm; způsob připojení pravé spodní; ventil kompaktní; počet desek 1; počet přidavných přestupných ploch 1; přípojovací rozteč 50 mm; tepel.výkon 1 102 W	kus	2,00000		0,00	SPCM	RTS 21/ I

Položkový soupis prací a dodávek

S:	192_2020	Rekonstrukce BD Slavkovská 33, Bučovice
O:	SO 01_1	Bytový dům - způsobilé výdaje
R:	D.1.4.5_A	Ústřední vytápění - způsobilé

P.č.	Číslo položky	Název položky	MJ	Množství	Cena / MJ	Celkem	Ceník	Gen. soustava / platnost
73	48457503.AR	těleso otopné deskové ocelové; čelní deska profilovaná; v = 600 mm; l = 600 mm; hloubka tělesa 66 mm; způsob připojení pravé spodní; ventil kompaktní; počet desek 2; počet přidavných přestupných ploch 1; přípojovací rozteč 50 mm; tepel.výkon 773 W	kus	2,00000		0,00	SPCM	RTS 21/ I
74	48457504.AR	těleso otopné deskové ocelové; čelní deska profilovaná; v = 600 mm; l = 700 mm; hloubka tělesa 66 mm; způsob připojení pravé spodní; ventil kompaktní; počet desek 2; počet přidavných přestupných ploch 1; přípojovací rozteč 50 mm; tepel.výkon 902 W	kus	2,00000		0,00	SPCM	RTS 21/ I
75	48457507.AR	těleso otopné deskové ocelové; čelní deska profilovaná; v = 600 mm; l = 1 000 mm; hloubka tělesa 66 mm; způsob připojení pravé spodní; ventil kompaktní; počet desek 2; počet přidavných přestupných ploch 1; přípojovací rozteč 50 mm; tepel.výkon 1 288 W	kus	2,00000		0,00	SPCM	RTS 21/ I
76	48457509.AR	těleso otopné deskové ocelové; čelní deska profilovaná; v = 600 mm; l = 1 200 mm; hloubka tělesa 66 mm; způsob připojení pravé spodní; ventil kompaktní; počet desek 2; počet přidavných přestupných ploch 1; přípojovací rozteč 50 mm; tepel.výkon 1 546 W	kus	1,00000		0,00	SPCM	RTS 21/ I
77	48457578.AR	těleso otopné deskové ocelové; čelní deska profilovaná; v = 600 mm; l = 700 mm; hloubka tělesa 100 mm; způsob připojení pravé spodní; ventil kompaktní; počet desek 2; počet přidavných přestupných ploch 2; přípojovací rozteč 50 mm; tepel.výkon 1 175 W	kus	5,00000		0,00	SPCM	RTS 21/ I
78	48457582R	těleso otopné deskové ocelové; čelní deska profilovaná; v = 600 mm; l = 1 100 mm; hloubka tělesa 100 mm; způsob připojení pravé spodní; ventil kompaktní; počet desek 2; počet přidavných přestupných ploch 2; přípojovací rozteč 50 mm; tepel.výkon 1 847 W	kus	1,00000		0,00	SPCM	RTS 21/ I
79	48457583.AR	těleso otopné deskové ocelové; čelní deska profilovaná; v = 600 mm; l = 1 200 mm; hloubka tělesa 100 mm; způsob připojení pravé spodní; ventil kompaktní; počet desek 2; počet přidavných přestupných ploch 2; přípojovací rozteč 50 mm; tepel.výkon 2 015 W	kus	1,00000		0,00	SPCM	RTS 21/ I
80	54152727R	tyč topná s integrovaným regulátorem teploty, bílá barva; výkon 900 W	kus	6,00000		0,00	SPCM	RTS 21/ I
81	998735101R00	Přesun hmot pro otopná tělesa v objektech výšky do 6 m	t	0,58316		0,00	800-731	RTS 21/ I
				Hmotnosti z položek s pořadovými čísly : 64,69,70,71,72,73,74,75,76,77,78,79,80, : Součet : 0,58316				
				0,58316				

Díl: 767	Konstrukce zámečnické					0,00	
82	767995101R00	Výroba a montáž atypických kovových doplňků staveb hmotnosti do 5 kg	kg	25,00000		0,00	800-767 RTS 21/ I
83	767995102R00	Výroba a montáž atypických kovových doplňků staveb hmotnosti přes 5 do 10 kg	kg	5,00000		0,00	800-767 RTS 21/ I
84	55399994R	výrobek kovový zámečnický, atypický	kg	25,00000		0,00	SPCM RTS 21/ I

Položkový soupis prací a dodávek

S:	192_2020	Rekonstrukce BD Slavkovská 33, Bučovice
O:	SO 01_1	Bytový dům - způsobilé výdaje
R:	D.1.4.5_A	Ústřední vytápění - způsobilé

P.č.	Číslo položky	Název položky	MJ	Množství	Cena / MJ	Celkem	Ceník	Gen. soustava / platnost
		Ocelové výrobky - kotvy a spojky-atypické prvky : 25		25,00000				
85	55399999R	výrobek kovový zámečnický, atypický	kg	5,00000		0,00	SPCM	RTS 21/ I
		Kotvy, úhelníky apod.atypické výrobky : 5		5,00000				
86	998767101R00	Přesun hmot pro kovové stavební doplňk. konstrukce v objektech výšky do 6 m 50 m vodorovně Hmotnosti z položek s pořadovými čísly : 82,83,84,85, : Součet: : 0,03180	t	0,03180		0,00	800-767	RTS 21/ I
				0,03180				
Díl: 783		Nátěry				0,00		
87	783425750R00	Nátěry potrubí a armatur syntetické potrubí, do DN 100 mm, základní na vzduchu schnoucí 5	m	5,00000		0,00	800-783	RTS 21/ I
				5,00000				
Celkem						0,00		

Položkový soupis prací a dodávek

S:	192_2020	Rekonstrukce BD Slavkovská 33, Bučovice
O:	SO 01_2	Bytový dům - nezpůsobilé výdaje
R:	D.1.4.6_B	Vzduchotechnika - nezpůsobilé

P.č.	Číslo položky	Název položky	MJ	Množství	Cena / MJ	Celkem	Ceník	Gen. soustava / platnost
Díl: 01		Zařízení č.1 - Větrání veřejných hygienických zařízení 1.NP				0,00		
1	1.01	Dagoniální nízkohlučný odsávací ventilátor, V=420 m3/h, Ni=50W / 230V / 0,22 A	kus	1,00000		0,00		Vlastní
2	1.01.2	Spojovací manžeta D 160	kus	2,00000		0,00		Vlastní
3	1.01.3	Samočinná klapka D 160	kus	1,00000		0,00		Vlastní
4	1.02	Talířový ventil odvod DN 125 vč. zděře a upevňovacího kroužku	kus	8,00000		0,00		Vlastní
5	1.03	Ohebná hadice 125 hygienická	m	10,00000		0,00		Vlastní
6	1.04	Odbočka potrubí 45° DN 125 / DN 125	kus	3,00000		0,00		Vlastní
7	1.05	Odbočka potrubí 45° DN 160 / DN 125	kus	3,00000		0,00		Vlastní
8	1.05.2	Přechod potrubí osový DN 160 / DN 125	kus	2,00000		0,00		Vlastní
9	1.06	Ohebná hadice 160 hygienická	m	5,00000		0,00		Vlastní
10	1.07	Odbočka potrubí 45°DN 160 / DN 160	kus	1,00000		0,00		Vlastní
11	1.08	Ohebná tepelně izolovaný hadice hygienická 160	m	11,00000		0,00		Vlastní
12	1.09	Výfuková hlavice D 160	kus	1,00000		0,00		Vlastní
13	1.09.2	Síťešni objímka izolovaná DN 160	kus	1,00000		0,00		Vlastní
14	1.10	Kruhové potrubí DN 160	m	12,00000		0,00		Vlastní
15	1.10.2	Odbočka potrubí 45°DN 160 / DN 160	kus	1,00000		0,00		Vlastní
16	1.10.3	Záslepka potrubí vnější D 160	kus	1,00000		0,00		Vlastní
17	1.11	Samočinná protidešťová klapka D 160	kus	1,00000		0,00		Vlastní
18	1.11.2	Oblouk potrubí 90° DN 160	kus	1,00000		0,00		Vlastní
19	1.12	Montážní, spojovací a těsnící materiál, spojky, apod.	kg	6,00000		0,00		Vlastní
20	1.13	Tepelná izolace potrubí vnitřní provedení minerálními deskami tl. 25 mm obalená Al folií uchycená, na trny	m2	11,00000		0,00		Vlastní
Díl: 03		Zařízení č.5 - Větrání výtahové šachty				0,00		
21	5.01	Okapová vanička na čelo potrubí DN 160	kus	1,00000		0,00		Vlastní
22	5.02	Výfuková hlavice D 160	kus	1,00000		0,00		Vlastní
23	5.02.2	Síťešni objímka izolovaná DN 160	kus	1,00000		0,00		Vlastní
24	5.03	Kruhové potrubí DN 160	m	2,00000		0,00		Vlastní

Položkový soupis prací a dodávek

S:	192_2020	Rekonstrukce BD Slavkovská 33, Bučovice
O:	SO 01_2	Bytový dům - nezpůsobilé výdaje
R:	D.1.4.6_B	Vzduchotechnika - nezpůsobilé

P.č.	Číslo položky	Název položky	MJ	Množství	Cena / MJ	Celkem	Ceník	Gen. soustava / platnost
25	5.04	Montážní, spojovací a těsnící materiál, spojky, apod.	kg	2,00000		0,00		Vlastní
26	5.05	Tepelná izolace potrubí vnitřní provedení minerálními deskami tl. 25 mm obalená Al fólií uchycená na trny	m2	1,00000		0,00		Vlastní
Díl: 04		Ostatní práce - HZS pro nenadálé úpravy při montáži				0,00		
27	1.	HZS pro úpravy vzniklé nenadálými situacemi a změnami zjištěnými při montáži	hod	5,00000		0,00		Vlastní
Celkem						0,00		

Položkový soupis prací a dodávek

S:	192_2020	Rekonstrukce BD Slavkovská 33, Bučovice
O:	SO 01_1	Bytový dům - způsobilé výdaje
R:	D.1.4.6_A	Vzduchotechnika - způsobilé

P.č.	Číslo položky	Název položky	MJ	Množství	Cena / MJ	Celkem	Ceník	Gen. soustava / platnost
Díl: 02		Zařízení č.3 - Větrání hygienických zařízení bytů				0,00		
1	3.01A	Radiální dvouotáčkový ventilátor zapuštěný, V=3 - 100 m3/h, Ni=27 W / 230 V	kus	6,00000		0,00		Vlastní
2	3.01.2	Přepínač zvýšeného a sníženého trvalého výkonu s doběhem	kus	6,00000		0,00		Vlastní
3	3.01.3	Přechod potrubí pravouhlý 100 / 80	kus	6,00000		0,00		Vlastní
4	3.01B	Radiální dvouotáčkový ventilátor, V=20 - 50 m3/h, Ni=11 W / 230 V	kus	4,00000		0,00		Vlastní
5	3.02	Ohebná hadice 100 hygienická	m	6,00000		0,00		Vlastní
6	3.03	Ohebná tepelně izolovaná hadice hygienická 100	m	50,00000		0,00		Vlastní
7	3.04	Výfuková hlavice D160	kus	6,00000		0,00		Vlastní
8	3.04.2	Střešní objímka izolovaná DN 160	kus	6,00000		0,00		Vlastní
9	3.05	Kruhové potrubí DN 100	m	50,00000		0,00		Vlastní
10	3.06	Kruhové potrubí DN 160	m	33,00000		0,00		Vlastní
11	3.06.2	Odbočka potrubí 45°DN 100 / DN 100	kus	6,00000		0,00		Vlastní
12	3.06.3	Záslepka potrubí vnější 160 + přechod potrubí 160 / 100	kus	6,00000		0,00		Vlastní
13	3.07	Samočinná protidešťová klapka D 160	kus	3,00000		0,00		Vlastní
14	3.07.2	Oblouk potrubí 90°DN 160	kus	3,00000		0,00		Vlastní
15	3.08	Montážní, spojovací a těsnící materiál, spojky, apod.	kg	15,00000		0,00		Vlastní
16	3.09	Tepelná izolace potrubí vnitřní provedení minerálními deskami tl. 25 mm obalená Al fólií uchycená na, trny	m2	35,00000		0,00		Vlastní
Celkem						0,00		

Položkový soupis prací a dodávek

S:	192_2020	Rekonstrukce BD Slavkovská 33, Bučovice
O:	SO 01_2	Bytový dům - nezpůsobilé výdaje
R:	D.1.4.1_B	Zdravotechnika - nezpůsobilé

P.č.	Číslo položky	Název položky	MJ	Množství	Cena / MJ	Celkem	Ceník	Gen. soustava / platnost
Díl: 9						0,00		
		Ostatní konstrukce, bourání						
1	HZS1	Stavební výpomoci, sekání drážek s vyřezáním otvoru, osazením rámu s dvířky, prošroubováním a úpravou parotěsné zábrany,	hod	90,00000		0,00		Vlastní
2	HZS2	Demontáže s vyřezáním otvoru, osazením rámu s dvířky, prošroubováním a úpravou parotěsné zábrany,	hod	60,00000		0,00		Vlastní
3	HZS3	Předání vodovodu do provozu s vyřezáním otvoru, osazením rámu s dvířky, prošroubováním a úpravou parotěsné zábrany,	ks	1,00000		0,00		Vlastní
4	HZS4	Vyhotovení předávacích protokolů s vyřezáním otvoru, osazením rámu s dvířky, prošroubováním a úpravou parotěsné zábrany,	ks	1,00000		0,00		Vlastní
5	72598012DDD	Dvířka plechová , uzamykatelná, opatřena emailovým nátěrem RAL, 600/800 dodávka + montáž	kus	4,00000		0,00		Vlastní
Díl: 713						0,00		
		Izolace tepelné						
6	722181211RT7	Izolace vodovodního potrubí návleková z trubic z pěnového polyetylenu, tloušťka stěny 6 mm, d 22 mm V položce je kalkulována dodávka izolační trubice, spon a lepicí pásky.	m	30,00000		0,00	800-721	RTS 21/ I
7	722181211RT9	Izolace vodovodního potrubí návleková z trubic z pěnového polyetylenu, tloušťka stěny 6 mm, d 28 mm V položce je kalkulována dodávka izolační trubice, spon a lepicí pásky.	m	28,00000		0,00	800-721	RTS 21/ I
8	722181211RU2	Izolace vodovodního potrubí návleková z trubic z pěnového polyetylenu, tloušťka stěny 6 mm, d 35 mm V položce je kalkulována dodávka izolační trubice, spon a lepicí pásky.	m	40,00000		0,00	800-721	RTS 21/ I
9	722181212RW2	Izolace vodovodního potrubí návleková z trubic z pěnového polyetylenu, tloušťka stěny 9 mm, d 45 mm V položce je kalkulována dodávka izolační trubice, spon a lepicí pásky.	m	10,00000		0,00	800-721	RTS 21/ I
10	722181213RT7	Izolace vodovodního potrubí návleková z trubic z pěnového polyetylenu, tloušťka stěny 13 mm, d 22 mm V položce je kalkulována dodávka izolační trubice, spon a lepicí pásky.	m	20,00000		0,00	800-721	RTS 21/ I
11	722181213RT9	Izolace vodovodního potrubí návleková z trubic z pěnového polyetylenu, tloušťka stěny 13 mm, d 28 mm	m	8,00000		0,00	800-721	RTS 21/ I

Položkový soupis prací a dodávek

S:	192_2020	Rekonstrukce BD Slavkovská 33, Bučovice
O:	SO 01_2	Bytový dům - nezpůsobilé výdaje
R:	D.1.4.1_B	Zdravotechnika - nezpůsobilé

P.č.	Číslo položky	Název položky	MJ	Množství	Cena / MJ	Celkem	Ceník	Gen. soustava / platnost
		V položce je kalkulována dodávka izolační trubice, spon a lepicí pásky.						
12	722181213RU2	Izolace vodovodního potrubí návleková z trubíc z pěnového polyetylenu, tloušťka stěny 13 mm, d 35 mm	m	2,00000		0,00	800-721	RTS 21/ I
		V položce je kalkulována dodávka izolační trubice, spon a lepicí pásky.						
13	722181214RZ4	Izolace vodovodního potrubí návleková z trubíc z pěnového polyetylenu, tloušťka stěny 20 mm, d 134 mm	m	9,00000		0,00	800-721	RTS 21/ I
		V položce je kalkulována dodávka izolační trubice, spon a lepicí pásky.						
		venkovního potrubí dešťové a splaškové kanalizace : 9		9,00000				
14	722181215RT9	Izolace vodovodního potrubí návleková z trubíc z pěnového polyetylenu, tloušťka stěny 25 mm, d 28 mm	m	2,00000		0,00	800-721	RTS 21/ I
		V položce je kalkulována dodávka izolační trubice, spon a lepicí pásky.						
15	722182004RT2	Montáž tepelné izolace potrubí samolepicí spoj a příčné stažení páskou, přes DN 25 do DN 40	m	10,00000		0,00	800-721	RTS 21/ I
16	631433203R	pouzdro potrubní minerální vlákno; povrchová úprava Al fólie; vnitřní průměr 35,0 mm; tl. izolace 30,0 mm; provozní teplota do 200 °C; tepelná vodivost (10°C) 0,0330 W/mK; tepelná vodivost (40°C) 0,037 W/mK; tepelná vodivost (50°C) 0,039 W/mK	m	10,00000		0,00	SPCM	RTS 21/ I
17	998713101R00	Přesun hmot pro izolace tepelné v objektech výšky do 6 m	t	0,01662		0,00	800-713	RTS 21/ I
		50 m vodorovně						
		Hmotnosti z položek s pořadovými čísly : 6,7,8,9,10,11,12,13,14,16, : Součet: : 0,01662						
				0,01662				
Díl: 721	Vnitřní kanalizace					0,00		
18	721176222R00	Potrubí KG svodné (ležaté) v zemi vnější průměr D 110 mm, tloušťka stěny 3,2 mm, DN 100	m	43,00000		0,00	800-721	RTS 21/ I
		včetně tvarovek, objímek. Bez zednických výpomocí.						
		Potrubí včetně tvarovek. Bez zednických výpomocí.						
19	721176223R00	Potrubí KG svodné (ležaté) v zemi vnější průměr D 125 mm, tloušťka stěny 3,2 mm, DN 125	m	18,00000		0,00	800-721	RTS 21/ I
		včetně tvarovek, objímek. Bez zednických výpomocí.						

Položkový soupis prací a dodávek

S:	192_2020	Rekonstrukce BD Slavkovská 33, Bučovice
O:	SO 01_2	Bytový dům - nezpůsobilé výdaje
R:	D.1.4.1_B	Zdravotechnika - nezpůsobilé

P.č.	Číslo položky	Název položky	MJ	Množství	Cena / MJ	Celkem	Ceník	Gen. soustava / platnost
		Potrubí včetně tvarovek. Bez zednických výpomocí.						
20	721211520RT1	Vpustí dvorní průměr 110 mm, se zápachovou klapkou, s plastovým rámem 240 x 240 mm, litinovou mříží a odkalovacím košem, suchá klapka proti pronikání zápachu, v... včetně betonového lože	kus	6,00000		0,00	800-721	RTS 21/ I
21	721223423RT2	Vpust' podlahová se zápachovou uzávěrkou průměr 50, 75 110 mm, se svislým odtokem, zápachový uzávěr funkční i při vyschnutí, 123x123mm/115x115mm, včetně dodávky materiálu	kus	1,00000		0,00	800-721	RTS 21/ I
22	721242110RT1	Lapač sítěšních splavenin D 110 mm, s otáč.kul.kloubem na odtoku, s košem, se suchou a nezám.r.klapkou,čisticím víčkem a vylam.těs. kroužky pro přípoj.potrüb.svodů D 75, 90,...	kus	4,00000		0,00	800-721	RTS 21/ I
23	725334301R00	Nálevka se sifonem PP DN 32 rozměry: 78x55 mm, výška 100 mm	kus	9,00000		0,00	800-721	RTS 21/ I
24	132200010RAD	Hloubení rýh nezapažených šířky do 60 cm, v hornině 1 ÷ 4, odvoz do 15 000 km, uložení na skládku	m3	8,00000		0,00	AP-HSV	RTS 21/ I
25	174100050RAD	Zásyp jam, rýh a šachet štěrkopískem, dovoz ze vzdálenosti 15 000 m sypařinou s vodorovnou přepravou k místu zásypu, uložení ve vrstvách a zhutněním.	m3	6,00000		0,00	AP-HSV	RTS 21/ I
26	175100020RAD	Obsyp potrubí štěrkopískem, dovoz ze vzdálenosti 15 000 m prohozenou zeminou nebo štěrkopískem, s vodorovnou přepravou k místu zásypu, uložení ve vrstvách a zhutněním.	m3	2,00000		0,00	AP-HSV	RTS 21/ I
27	894412211RAB	Šachty z betonových dílců betonové šachty prefabrikované DN 1000, stěna 90 mm, dno přímé V max. 40, hloubka dna 2,26 m, poklop litina 40 t kanalizační, obložení dna betonem C 25/30 z cementu portlandského nebo struskoportlandského, podkladní prstenec z prostého betonu C -/7,5 pod poklop do výšky 10 cm, dodávka a osazení poklopu litinového kruhového včetně rámu. Vsakování dešťových vod, 4x skruž pr. 100x50, betonový poklop -provedení pro pojezd nákladních vozidel, přepad do kanalizace (dodávka+montáž) : 1	kus	1,00000		0,00	AP-HSV	RTS 21/ I
28	211571111R00	Výplň odvodňovacích žeber štěrkopískem tříděným do rýh bez zhutnění s úpravou povrchu výplně, s vytvořením průduchů z lomového kamene vsak, štěrkové lože (dodávka+montáž) : 1,5	m3	1,50000		0,00	800-2	RTS 21/ I
29	28615443.AR	kus čisticí DN 100,0 mm; PP	kus	3,00000		0,00	SPCM	RTS 21/ I
30	725980122R00	Dvířka z plastu, 200 x 300 mm, včetně dodávky materiálu	kus	2,00000		0,00	800-721	RTS 21/ I
31	998721102R00	Přesun hmot pro vnitřní kanalizaci v objektech výšky do 12 m	t	3,81891		0,00	800-721	RTS 21/ I

Položkový soupis prací a dodávek

S:	192_2020	Rekonstrukce BD Slavkovská 33, Bučovice
O:	SO 01_2	Bytový dům - nezpůsobilé výdaje
R:	D.1.4.1_B	Zdravotechnika - nezpůsobilé

P.č.	Číslo položky	Název položky	MJ	Množství	Cena / MJ	Celkem	Ceník	Gen. soustava / platnost
		50 m vodorovně, měřeno od těžiště půdorysné plochy skládky do těžiště půdorysné plochy objektu Hmotnosti z položek s pořadovými čísly : 18,19,20,21,22,23,28,29,30, : Součet: : 3,81891						
				3,81891				

Díl:	722	Vnitřní vodovod	0,00					
32	722172711R00	Potrubí z plastických hmot polypropylenové potrubí PP-R, D 20 mm, s 2,8 mm, PN 16, polyfúzně svařované, bez zednických výpomocí včetně tvarovek, bez zednických výpomocí Potrubí včetně tvarovek bez zednických výpomocí. Včetně pomocného lešení o výšce podlahy do 1900 mm a pro zatížení do 1,5 kPa.	m	30,00000		0,00	800-721	RTS 21/ I
33	722172712R00	Potrubí z plastických hmot polypropylenové potrubí PP-R, D 25 mm, s 3,5 mm, PN 16, polyfúzně svařované, bez zednických výpomocí včetně tvarovek, bez zednických výpomocí Potrubí včetně tvarovek bez zednických výpomocí. Včetně pomocného lešení o výšce podlahy do 1900 mm a pro zatížení do 1,5 kPa.	m	33,00000		0,00	800-721	RTS 21/ I
34	722172713R00	Potrubí z plastických hmot polypropylenové potrubí PP-R, D 32 mm, s 4,4 mm, PN 16, polyfúzně svařované, bez zednických výpomocí včetně tvarovek, bez zednických výpomocí Potrubí včetně tvarovek bez zednických výpomocí. Včetně pomocného lešení o výšce podlahy do 1900 mm a pro zatížení do 1,5 kPa.	m	25,00000		0,00	800-721	RTS 21/ I
35	722172714R00	Potrubí z plastických hmot polypropylenové potrubí PP-R, D 40 mm, s 5,5 mm, PN 16, polyfúzně svařované, bez zednických výpomocí včetně tvarovek, bez zednických výpomocí Potrubí včetně tvarovek bez zednických výpomocí. Včetně pomocného lešení o výšce podlahy do 1900 mm a pro zatížení do 1,5 kPa.	m	20,00000		0,00	800-721	RTS 21/ I
36	722172731R00	Potrubí z plastických hmot polypropylenové potrubí PP-R, D 20 mm, s 3,4 mm, PN 20, polyfúzně svařované, bez zednických výpomocí včetně tvarovek, bez zednických výpomocí Potrubí včetně tvarovek bez zednických výpomocí.	m	30,00000		0,00	800-721	RTS 21/ I

Položkový soupis prací a dodávek

S:	192_2020	Rekonstrukce BD Slavkovská 33, Bučovice
O:	SO 01_2	Bytový dům - nezpůsobilé výdaje
R:	D.1.4.1_B	Zdravotechnika - nezpůsobilé

P.č.	Číslo položky	Název položky	MJ	Množství	Cena / MJ	Celkem	Ceník	Gen. soustava / platnost
		Včetně pomocného lešení o výšce podlahy do 1900 mm a pro zatížení do 1,5 kPa.						
37	722172732R00	Potrubí z plastických hmot polypropylenové potrubí PP-R, D 25 mm, s 4,2 mm, PN 20, polyfúzně svařované, bez zednických výpomocí včetně tvarovek, bez zednických výpomocí. Potrubí včetně tvarovek bez zednických výpomocí.	m	10,00000		0,00	800-721	RTS 21/ I
		Včetně pomocného lešení o výšce podlahy do 1900 mm a pro zatížení do 1,5 kPa.						
38	722172733R00	Potrubí z plastických hmot polypropylenové potrubí PP-R, D 32 mm, s 5,4 mm, PN 20, polyfúzně svařované, bez zednických výpomocí včetně tvarovek, bez zednických výpomocí. Potrubí včetně tvarovek bez zednických výpomocí.	m	10,00000		0,00	800-721	RTS 21/ I
		Včetně pomocného lešení o výšce podlahy do 1900 mm a pro zatížení do 1,5 kPa.						
39	722190403R00	Vyvedení a upevnění výpustek DN 25	kus	23,00000		0,00	800-721	RTS 21/ I
40	722220111R00	Nástěnka nátrubková mosazná pro výtokový ventil, vnitřní závit, DN 15, PN 10, včetně dodávky materiálu	kus	25,00000		0,00	800-721	RTS 21/ I
		Včetně vyvedení a upevnění výpustek.						
41	722220112R00	Nástěnka nátrubková mosazná pro výtokový ventil, vnitřní závit, DN 20, PN 10, včetně dodávky materiálu	kus	1,00000		0,00	800-721	RTS 21/ I
		Včetně vyvedení a upevnění výpustek.						
42	722224111R00	Kohout kulový, vypouštěcí a napouštěcí, vnější závit, mosazný, DN 15, PN 10, včetně dodávky materiálu	kus	7,00000		0,00	800-721	RTS 21/ I
43	722224112R00	Kohout kulový, vypouštěcí a napouštěcí, vnější závit, mosazný, DN 20, PN 10, včetně dodávky materiálu	kus	1,00000		0,00	800-721	RTS 21/ I
44	722237122R00	Kohout kulový, mosazný, vnitřní-vnitřní závit, DN 20, PN 42, včetně dodávky materiálu	kus	2,00000		0,00	800-721	RTS 21/ I
45	722237123R00	Kohout kulový, mosazný, vnitřní-vnitřní závit, DN 25, PN 35, včetně dodávky materiálu	kus	15,00000		0,00	800-721	RTS 21/ I
46	722237131R00	Kohout kulový s vypouštěním, mosazný, vnitřní-vnitřní závit, DN 15, PN 42, včetně dodávky materiálu	kus	2,00000		0,00	800-721	RTS 21/ I
47	722237132R00	Kohout kulový s vypouštěním, mosazný, vnitřní-vnitřní závit, DN 20, PN 42, včetně dodávky materiálu	kus	2,00000		0,00	800-721	RTS 21/ I
48	722237133R00	Kohout kulový s vypouštěním, mosazný, vnitřní-vnitřní závit, DN 25, PN 35, včetně dodávky materiálu	kus	8,00000		0,00	800-721	RTS 21/ I

Položkový soupis prací a dodávek

S:	192_2020	Rekonstrukce BD Slavkovská 33, Bučovice
O:	SO 01_2	Bytový dům - nezpůsobilé výdaje
R:	D.1.4.1_B	Zdravotechnika - nezpůsobilé

P.č.	Číslo položky	Název položky	MJ	Množství	Cena / MJ	Celkem	Ceník	Gen. soustava / platnost
49	722269111R00	Montáž vodoměru závitového jednovtokového suchoběžného , G 1/2"	kus	5,00000		0,00	800-721	RTS 21/ I
50	388218010R	vodoměr impulzní pro měření spotřeby vody, pro odesílání informace o aktuálním průtoku pomocí impulzů; závitové, 1/2"; průtok 1,50 m3/h; PN 16; teplota vody 5-30 °C	kus	5,00000		0,00	SPCM	RTS 21/ I
51	998722102R00	Přesun hmot pro vnitřní vodovod v objektech výšky do 12 m	t	0,13803		0,00	800-721	RTS 21/ I

vodorovně do 50 m

Hmotnosti z položek s pořadovými čísly :

32,33,34,35,36,37,38,40,41,42,43,44,45,46,47,48,49,50, :

Součet: : 0,13803

0,13803

Díl: 724	Strojní vybavení					0,00		
52	725534224R00	Elektrický ohřivač vody zásobníkový tlakový, závěsný svislý, objem 100 l, příkon 2,0 kW, IP 45, včetně dodávky materiálu	soubor	1,00000		0,00	800-721	RTS 21/ I

Včetně upevnění zásobníků na příčky tl. 15 cm, na zdi a na nosné konstrukce.

53	725539201T00	Montáž tlakových ohřivačů závěsných (svislých i vodorovných) do 15 litrů	soubor	2,00000		0,00		Vlastní
----	--------------	--	--------	---------	--	------	--	---------

Včetně upevnění zásobníků na příčky tl. 15 cm, na zdi a na nosné konstrukce.

54	54132292R	ohřivač vody elektrický ohřev zásobníkový; tlakový; provedení závěsné; umístění pod umyvadlo; objem 10 l; v = 500 mm; š = 350 mm; hl = 265 mm; napětí 230 V; příkon 2 000 W	kus	2,00000		0,00	SPCM	RTS 21/ I
----	-----------	---	-----	---------	--	------	------	-----------

55	734255115R00	Ventil pojistný závitový 6,0 bar, mosazný, DN 15, vnitřní-vnitřní závit, včetně dodávky materiálu	kus	2,00000		0,00	800-731	RTS 21/ I
----	--------------	---	-----	---------	--	------	---------	-----------

56	998724102R00	Přesun hmot pro strojní vybavení v objektech výšky do 12 m	t	0,08856		0,00	800-721	RTS 21/ I
----	--------------	--	---	---------	--	------	---------	-----------

vodorovně do 50 m

Hmotnosti z položek s pořadovými čísly :

52,53,54,55, :

Součet: : 0,08856

0,08856

Díl: 725	Zařizovací předměty					0,00		
57	725119306R00	Klozetové mísy montáž závěsné	soubor	5,00000		0,00	800-721	RTS 21/ I

58	642400531R	mísa klozetová diturvit závěsná; h = 360 mm; š = 360 mm; hl. 510 mm; splach. hluboké; bílá	kus	4,00000		0,00	SPCM	RTS 21/ I
----	------------	--	-----	---------	--	------	------	-----------

59	551673931R	sedátko klozetové s poklopem; duroplast; antibakteriální; bílé; úchyty ocelové	kus	4,00000		0,00	SPCM	RTS 21/ I
----	------------	--	-----	---------	--	------	------	-----------

Položkový soupis prací a dodávek

S:	192_2020	Rekonstrukce BD Slavkovská 33, Bučovice
O:	SO 01_2	Bytový dům - nezpůsobilé výdaje
R:	D.1.4.1_B	Zdravotechnika - nezpůsobilé

P.č.	Číslo položky	Název položky	MJ	Množství	Cena / MJ	Celkem	Ceník	Gen. soustava / platnost
60	64240056R	mísa klozetová diturvit závěsná, zdravotní; h = 365 mm; š = 360 mm; hl. 700 mm; splach. hluboké; bílá	kus	1,00000		0,00	SPCM	RTS 21/ I
61	55167408R	sedátko klozetové zdravotní; s poklopem; duroplast; antibakteriální; bílé; úchyty zpevněné, kovové	kus	1,00000		0,00	SPCM	RTS 20/ II
62	725129201R00	Montáž pisoárového záchodku bez nádrže	soubor	1,00000		0,00	800-721	RTS 21/ I
63	64251335R	pisoár diturvit; bílý; povrch - standardní; přívod zezadu; odpad dozadu; splachování vrchní; ovládání splachování automatické; sensorový; včetně sensoru; včetně sifonu; napájení integrovaný napájecí zdroj	kus	1,00000		0,00	SPCM	RTS 21/ I
64	725219401R00	Umyvadlo montáž na šrouby do zdiva	soubor	6,00000		0,00	800-721	RTS 21/ I
Včetně dodání zápachové uzávěrky.								
65	64214361R	umyvadlo š = 600 mm; hl. 490 mm; diturvit; s otvorem pro baterii; s přepadem; bílá; uchycení šrouby	kus	5,00000		0,00	SPCM	RTS 21/ I
66	64214484R	umyvadlo š = 640 mm; hl. 550 mm; diturvit; zdravotní; s otvorem pro baterii; bílá	kus	1,00000		0,00	SPCM	RTS 21/ I
67	725291132R00	Invalidní program madlo dvojitě pevné, rozměr 830 mm, bílé	soubor	1,00000		0,00	800-721	RTS 21/ I
68	725291136R00	Invalidní program madlo dvojitě sklopné, rozměr 830 mm, bílé	soubor	1,00000		0,00	800-721	RTS 21/ I
69	725339101R00	Montáž výlevky diturvitové, bez nádrže a armatur	kus	1,00000		0,00	800-721	RTS 21/ I
70	64271102R	výlevka závěsná; keramika; bílá; h = 450 mm; š = 425 mm; hl. 500 mm; mřížka plastová; průměr odpadu 102 mm	kus	1,00000		0,00	SPCM	RTS 21/ I
71	725814103R00	Ventil rohový, mosazný, bez matky, DN 15 x DN 10, včetně dodávky materiálu	soubor	25,00000		0,00	800-721	RTS 21/ I
72	725829202R00	Montáž baterii umyvadlových a dřezových umyvadlové a dřezové nástěnné	kus	1,00000		0,00	800-721	RTS 21/ I
VL : 1				1,00000				
73	55144203R	baterie umyvadlová směšovací; nástěnná; rozteč 150 mm; ovládání pákové, s otevíráním odpadu; povrch chrom; kartuše s regulací teploty; I ramínka 250 mm	kus	1,00000		0,00	SPCM	RTS 21/ I
74	725829301R00	Montáž baterii umyvadlových a dřezových umyvadlové a dřezové stojánkové	kus	8,00000		0,00	800-721	RTS 21/ I
75	551450004R	baterie umyvadlová směšovací; stojánková; ovládání pákové, s otevíráním odpadu; povrch chrom; v. výtok 45 mm	kus	6,00000		0,00	SPCM	RTS 21/ I
76	55145015R	baterie dřezová stojánková; ovládání pákové; povrch chrom; ramínko otočné; 200 mm	kus	2,00000		0,00	SPCM	RTS 21/ I
77	725869204R00	Montáž zápachové uzávěrky pro zařiz. předměty dřezové jednoduché, D 40	kus	2,00000		0,00	800-721	RTS 21/ I
78	55162324.AR	uzávěrka zápachová DN 40 x 6/4"; pro dřezu; PP; příslušenství stavitelný kulový kloub	kus	2,00000		0,00	SPCM	RTS 21/ I
79	998725102R00	Přesun hmot pro zařizovací předměty v objektech výšky do 12 m	t	0,24718		0,00	800-721	RTS 21/ I

Položkový soupis prací a dodávek

S:	192_2020	Rekonstrukce BD Slavkovská 33, Bučovice
O:	SO 01_2	Bytový dům - nezpůsobilé výdaje
R:	D.1.4.1_B	Zdravotechnika - nezpůsobilé

P.č.	Číslo položky	Název položky	MJ	Množství	Cena / MJ	Celkem	Ceník	Gen. soustava / platnost
		vodorovně do 50 m						
		Hmotnosti z položek s pořadovými čísly : 57,58,59,60,61,62,63,64,65,66,67,68,69,70,71,72,73,74,75,76,77,78, : Součet: : 0,24718				0,24718		

Díl:	726	Předstěnové systémy						0,00
80	726211123R00	Klozet montážní prvek pro zavěšené WC s nádržkou, pro instalaci s mokrymi procesy do masivních zděných konstrukcí nebo pro předstěnovou instalaci s přezděním, bez soupravy na tlumení hluku, bez ovladačního tlačítka, ovládání zepředu, stavební výška 108 cm, včetně dodávky materiálu	soubor	4,00000			0,00	800-721 RTS 21/ I
Včetně dodávky a připevnění montážního prvku vč. napojení na kanalizační popř. vodovodní potrubí.								
81	726211331R00	Klozet montážní prvek pro zavěšené WC s nádržkou pro tělesně postižené, pro instalaci suchým procesem do lehkých sádkartonových příček nebo k instalaci před masivní stěnu, bez soupravy na tlumení hluku, bez ovladačního tlačítka, ovládání zepředu, stavební výška 112 cm, včetně dodávky materiálu	soubor	1,00000			0,00	800-721 RTS 21/ I
Včetně dodávky a připevnění montážního prvku vč. napojení na kanalizační popř. vodovodní potrubí.								
82	726212367R00	Výlevka montážní prvek pro výlevku, pro nástěnnou armaturu, pro instalaci suchým procesem do lehkých sádkartonových příček nebo k instalaci před masivní stěnu, bez nástěnky pro připojení armatur, stavební výška 112 cm, včetně dodávky materiálu	soubor	1,00000			0,00	800-721 RTS 21/ I
Včetně dodávky a připevnění montážního prvku vč. napojení na kanalizační popř. vodovodní potrubí.								
83	551070101R	tlačítko ovládací plastové; ovládací síla do 20,0 N; dvoučinné mechanické splachování 3 l/6 l; 247x165x17,5 mm; barva bílá	kus	6,00000			0,00	SPCM RTS 21/ I
84	998726122R00	Přesun hmot pro předstěnové systémy v objektech výšky do 12 m	t	0,05388			0,00	800-721 RTS 21/ I
vodorovně do 50 m								
Hmotnosti z položek s pořadovými čísly : 80,81,82,83, : Součet: : 0,05388								
						0,05388		
Díl:	767	Konstrukce zámečnické						0,00
85	767001R	Uložení potrubí na nosné profily z montážního systému s povrchovou úpravou pozinkováním	kpl	1,00000			0,00	Vlastní

Položkový soupis prací a dodávek

S:	192_2020	Rekonstrukce BD Slavkovská 33, Bučovice
O:	SO 01_2	Bytový dům - nezpůsobilé výdaje
R:	D.1.4.1_B	Zdravotechnika - nezpůsobilé

P.č.	Číslo položky	Název položky	MJ	Množství	Cena / MJ	Celkem	Ceník	Gen. soustava / platnost
		stávající se z :						
		nosníkové tyče, závitové tyče-2ks (závěsy), trubkové objímky s protihlukovou ochranou o světlosti dle DN potrubí, závitové tyče a fixačního čepu, Potrubí teplé vody, studené vody, kanalizace bude vedeno na společných závěsech,zámečnické konstrukce jsou z výroby vybaveny povrchovou úpravou z výroby.						
86	998767202R00	Přesun hmot pro kovové stavební doplňk. konstrukce v objektech výšky do 12 m 50 m vodorovně	%	0,00000	5,00		0,00 800-767	RTS 21/ I

Celkem							0,00
---------------	--	--	--	--	--	--	-------------

Položkový soupis prací a dodávek

S:	192_2020	Rekonstrukce BD Slavkovská 33, Bučovice
O:	SO 01_1	Bytový dům - způsobilé výdaje
R:	D.1.4.1_A	Zdravotechnika - způsobilé

P.č.	Číslo položky	Název položky	MJ	Množství	Cena / MJ	Celkem	Ceník	Gen. soustava / platnost
Díl: 9						0,00	Ostatní konstrukce, bourání	
1	HZS1	Stavební výpomoci, sekání drážek s vyřezáním otvoru, osazením rámu s dvířky, prošroubováním a úpravou parotěsné zábrany,	hod	60,00000		0,00		Vlastní
Díl: 721						0,00	Vnitřní kanalizace	
2	28615443.AR	kus čistící DN 100,0 mm; PP	kus	7,00000		0,00	SPCM	RTS 21/ I
3	28615444.AR	kus čistící DN 125,0 mm; PP	kus	3,00000		0,00	SPCM	RTS 21/ I
4	725980122R00	Dvířka z plastu, 200 x 300 mm, včetně dodávky materiálu	kus	5,00000		0,00	800-721	RTS 21/ I
5	998721102R00	Přesun hmot pro vnitřní kanalizaci v objektech výšky do 12 m 50 m vodorovně, měřeno od těžiště půdorysné plochy skládky do těžiště půdorysné plochy objektu Hmotnosti z položek s pořadovými čísly : : 2,3,4,15,16,17,71,72,73,74,75,76,81,82, : Součet: : 0,35183	t	0,35183		0,00	800-721	RTS 21/ I
				0,35183				
Díl: 9						0,00	Ostatní konstrukce, bourání	
6	HZS2	Demontáže s vyřezáním otvoru, osazením rámu s dvířky, prošroubováním a úpravou parotěsné zábrany,	hod	40,00000		0,00		Vlastní
7	725980121DDD	Dvířka plechová , uzamykatelná, opatřena emailovým nátěrem RAL, 600/800 dodávka + montáž	kus	4,00000		0,00		Vlastní
Díl: 713						0,00	Izolace tepelné	
8	722181211RT7	Izolace vodovodního potrubí návleková z trubíc z pěnového polyetylenu, tloušťka stěny 6 mm, d 22 mm V položce je kalkulována dodávka izolační trubice, spon a lepicí pásky.	m	40,00000		0,00	800-721	RTS 21/ I
9	722181211RT9	Izolace vodovodního potrubí návleková z trubíc z pěnového polyetylenu, tloušťka stěny 6 mm, d 28 mm V položce je kalkulována dodávka izolační trubice, spon a lepicí pásky.	m	50,00000		0,00	800-721	RTS 21/ I
10	722181211RU2	Izolace vodovodního potrubí návleková z trubíc z pěnového polyetylenu, tloušťka stěny 6 mm, d 35 mm V položce je kalkulována dodávka izolační trubice, spon a lepicí pásky.	m	60,00000		0,00	800-721	RTS 21/ I
11	722181212RW2	Izolace vodovodního potrubí návleková z trubíc z pěnového polyetylenu, tloušťka stěny 9 mm, d 45 mm	m	30,00000		0,00	800-721	RTS 21/ I

Položkový soupis prací a dodávek

S:	192_2020	Rekonstrukce BD Slavkovská 33, Bučovice
O:	SO 01_1	Bytový dům - způsobilé výdaje
R:	D.1.4.1_A	Zdravotechnika - způsobilé

P.č.	Číslo položky	Název položky	MJ	Množství	Cena / MJ	Celkem	Ceník	Gen. soustava / platnost	
		V položce je kalkulována dodávka izolační trubice, spon a lepicí pásky.							
12	722181213RT7	Izolace vodovodního potrubí návleková z trubíc z pěnového polyetylénu, tloušťka stěny 13 mm, d 22 mm	m	40,00000		0,00	800-721	RTS 21/ I	
		V položce je kalkulována dodávka izolační trubice, spon a lepicí pásky.							
13	722181213RT9	Izolace vodovodního potrubí návleková z trubíc z pěnového polyetylénu, tloušťka stěny 13 mm, d 28 mm	m	10,00000		0,00	800-721	RTS 21/ I	
		V položce je kalkulována dodávka izolační trubice, spon a lepicí pásky.							
14	722181213RU2	Izolace vodovodního potrubí návleková z trubíc z pěnového polyetylénu, tloušťka stěny 13 mm, d 35 mm	m	10,00000		0,00	800-721	RTS 21/ I	
		V položce je kalkulována dodávka izolační trubice, spon a lepicí pásky.							
Díl: 721		Vnitřní kanalizace					0,00		
15	721110916R00	Opravy odpadního potrubí kameninového propojení dosavadního potrubí , DN 125	kus	4,00000		0,00	800-721	RTS 21/ I	
16	721178116R00	Potrubí s vysokým útlumem zvuku - svislé třívrstvé - vnější vrstva z kopolymeru PP, střední vrstva z PP zesílená minerálními látkami, vnitřní vrstva z kopolymeru PP, vnější průměr D 110 mm, tloušťka stěny 3,6 mm, DN 100	m	22,00000		0,00	800-721	RTS 21/ I	
		včetně tvarovek, objímek a vložek pro tlumení hluku, popř. elektrospojek. Bez zednických výpomocí.							
17	721178117R00	Potrubí s vysokým útlumem zvuku - svislé třívrstvé - vnější vrstva z kopolymeru PP, střední vrstva z PP zesílená minerálními látkami, vnitřní vrstva z kopolymeru PP, vnější průměr D 125 mm, tloušťka stěny 4,2 mm, DN 125	m	31,00000		0,00	800-721	RTS 21/ I	
		včetně tvarovek, objímek a vložek pro tlumení hluku, popř. elektrospojek. Bez zednických výpomocí.							
Díl: 722		Vnitřní vodovod					0,00		
18	722172711R00	Potrubí z plastických hmot polypropylenové potrubí PP-R, D 20 mm, s 2,8 mm, PN 16, polyfúzně svařované, bez zednických výpomocí	m	40,00000		0,00	800-721	RTS 21/ I	
		včetně tvarovek, bez zednických výpomocí							
		Potrubí včetně tvarovek bez zednických výpomocí.							
		Včetně pomocného lešení o výšce podlahy do 1900 mm a pro zatížení do 1,5 kPa.							
Díl: 724		Strojní vybavení					0,00		
19	998724102R00	Přesun hmot pro strojní vybavení v objektech výšky do 12 m	t	0,42492		0,00	800-721	RTS 21/ I	
		vodorovně do 50 m							

Položkový soupis prací a dodávek

S:	192_2020	Rekonstrukce BD Slavkovská 33, Bučovice
O:	SO 01_1	Bytový dům - způsobilé výdaje
R:	D.1.4.1_A	Zdravotechnika - způsobilé

P.č.	Číslo položky	Název položky	MJ	Množství	Cena / MJ	Celkem	Ceník	Gen. soustava / platnost	
		Hmotnosti z položek s pořadovými čísly: :							
		26, :							
		Součet: : 0,42492					0,42492		

Díl: 722		Vnitřní vodovod	0,00					
20	722172712R00	Potrubí z plastických hmot polypropylenové potrubí PP-R, D 25 mm, s 3,5 mm, PN 16, polyfúzně svařované, bez zednických výpomocí včetně tvarovek, bez zednických výpomocí Potrubí včetně tvarovek bez zednických výpomocí. Včetně pomocného lešení o výšce podlahy do 1900 mm a pro zatížení do 1,5 kPa.	m	45,00000		0,00	800-721	RTS 21/ I
21	722172713R00	Potrubí z plastických hmot polypropylenové potrubí PP-R, D 32 mm, s 4,4 mm, PN 16, polyfúzně svařované, bez zednických výpomocí včetně tvarovek, bez zednických výpomocí Potrubí včetně tvarovek bez zednických výpomocí. Včetně pomocného lešení o výšce podlahy do 1900 mm a pro zatížení do 1,5 kPa.	m	75,00000		0,00	800-721	RTS 21/ I
22	722172714R00	Potrubí z plastických hmot polypropylenové potrubí PP-R, D 40 mm, s 5,5 mm, PN 16, polyfúzně svařované, bez zednických výpomocí včetně tvarovek, bez zednických výpomocí Potrubí včetně tvarovek bez zednických výpomocí. Včetně pomocného lešení o výšce podlahy do 1900 mm a pro zatížení do 1,5 kPa.	m	20,00000		0,00	800-721	RTS 21/ I
23	722172731R00	Potrubí z plastických hmot polypropylenové potrubí PP-R, D 20 mm, s 3,4 mm, PN 20, polyfúzně svařované, bez zednických výpomocí včetně tvarovek, bez zednických výpomocí Potrubí včetně tvarovek bez zednických výpomocí. Včetně pomocného lešení o výšce podlahy do 1900 mm a pro zatížení do 1,5 kPa.	m	30,00000		0,00	800-721	RTS 21/ I
24	722172732R00	Potrubí z plastických hmot polypropylenové potrubí PP-R, D 25 mm, s 4,2 mm, PN 20, polyfúzně svařované, bez zednických výpomocí včetně tvarovek, bez zednických výpomocí Potrubí včetně tvarovek bez zednických výpomocí. Včetně pomocného lešení o výšce podlahy do 1900 mm a pro zatížení do 1,5 kPa.	m	10,00000		0,00	800-721	RTS 21/ I

Položkový soupis prací a dodávek

S:	192_2020	Rekonstrukce BD Slavkovská 33, Bučovice
O:	SO 01_1	Bytový dům - způsobilé výdaje
R:	D.1.4.1_A	Zdravotechnika - způsobilé

P.č.	Číslo položky	Název položky	MJ	Množství	Cena / MJ	Celkem	Ceník	Gen. soustava / platnost
25	722172733R00	Potrubí z plastických hmot polypropylenové potrubí PP-R, D 32 mm, s 5,4 mm, PN 20, polyfúzně svařované, bez zednických výpomocí včetně tvarovek, bez zednických výpomocí Potrubí včetně tvarovek bez zednických výpomocí. Včetně pomocného lešení o výšce podlahy do 1900 mm a pro zatížení do 1,5 kPa.	m	20,00000		0,00	800-721	RTS 21/ I

Díl: 724		Strojní vybavení					0,00	
26	725534224R00	Elektrický ohřivač vody zásobníkový tlakový, závěsný svislý, objem 100 l, příkon 2,0 kW, IP 45, včetně dodávky materiálu Včetně upevnění zásobníků na příčky tl. 15 cm, na zdi a na nosné konstrukce.	soubor	6,00000		0,00	800-721	RTS 21/ I

Díl: 725		Zařizovací předměty					0,00	
27	725119306R00	Klozetové mísy montáž závěsné	soubor	6,00000		0,00	800-721	RTS 21/ I
28	642400531R	mísa klozetová diturvit závěsná; h = 360 mm; š = 360 mm; hl. 510 mm; splach. hluboké; bílá	kus	4,00000		0,00	SPCM	RTS 21/ I
29	551673931R	sedátko klozetové s poklopem; duroplast; antibakteriální; bílé; úchyty ocelové	kus	4,00000		0,00	SPCM	RTS 21/ I
30	64240056R	mísa klozetová diturvit závěsná, zdravotní; h = 365 mm; š = 360 mm; hl. 700 mm; splach. hluboké; bílá	kus	2,00000		0,00	SPCM	RTS 21/ I
31	55167408R	sedátko klozetové zdravotní; s poklopem; duroplast; antibakteriální; bílé; úchyty zpevněné, kovové	kus	2,00000		0,00	SPCM	RTS 20/ II
32	725219401R00	Umyvadlo montáž na šrouby do zdiva Včetně dodání zápachové uzávěrky.	soubor	6,00000		0,00	800-721	RTS 21/ I

33	64214361R	umyvadlo š = 600 mm; hl. 490 mm; diturvit; s otvorem pro baterii; s přepadem; bílá; uchycení šrouby	kus	4,00000		0,00	SPCM	RTS 21/ I
34	64214484R	umyvadlo š = 640 mm; hl. 550 mm; diturvit; zdravotní; s otvorem pro baterii; bílá	kus	2,00000		0,00	SPCM	RTS 21/ I
35	725249102R00	Montáž sprchové mísy a vaničky sprchových mís a vaniček	soubor	4,00000		0,00	800-721	RTS 21/ I
36	642938200R	vanička sprchová čtverkruh; l = 900,0 mm; š = 900 mm; hl = 60 mm; průměr odpadu 90 mm; diturvit; bílá; umístění v rohu	kus	4,00000		0,00	SPCM	RTS 21/ I
37	725249103R00	Montáž sprchového koutu	soubor	4,00000		0,00	800-721	RTS 21/ I
38	55428102.AR	kout sprchový v = 1 850 mm; š = 900 mm; l = 900 mm; čtverkruhový; R 500 mm; vstup rohový; š. vstupu 630 mm; výplň bezpečnostní sklo; dezén chinchila	kus	4,00000		0,00	SPCM	RTS 21/ I
39	725291132R00	Invalidní program madlo dvojité pevné, rozměr 830 mm, bílé	soubor	2,00000		0,00	800-721	RTS 21/ I

Položkový soupis prací a dodávek

S:	192_2020	Rekonstrukce BD Slavkovská 33, Bučovice
O:	SO 01_1	Bytový dům - způsobilé výdaje
R:	D.1.4.1_A	Zdravotechnika - způsobilé

P.č.	Číslo položky	Název položky	MJ	Množství	Cena / MJ	Celkem	Ceník	Gen. soustava / platnost
40	725291136R00	Invalidní program madlo dvojitě sklopné, rozměr 830 mm, bílé	soubor	2,00000		0,00	800-721	RTS 21/ I
41	725291142R00	Invalidní program madlo dvojitě pevné, rozměr 813 mm, nerez	soubor	2,00000		0,00	800-721	RTS 21/ I
42	55430012R	sedátko do sprchového koutu sklápěcí; nerez; rozměr 400x450 mm; únosnost 110 kg	kus	2,00000		0,00	SPCM	RTS 21/ I
43	725814103R00	Ventil rohový, mosazný, bez matky, DN 15 x DN 10, včetně dodávky materiálu	soubor	40,00000		0,00	800-721	RTS 21/ I
44	725814122R00	Ventil pračkový, mosazný, se zpětnou klapkou, DN 15 x DN 20, včetně dodávky materiálu	soubor	12,00000		0,00	800-721	RTS 21/ I
45	725829301R00	Montáž baterii umyvadlových a dřezových umyvadlové a dřezové stojánkové	kus	12,00000		0,00	800-721	RTS 21/ I
Díl: 726 Předstěnové systémy						0,00		
46	726211123R00	Klozet montážní prvek pro zavěšené WC s nádržkou, pro instalaci s mokrymi procesy do masivních zděných konstrukcí nebo pro předstěnovou instalaci s předezděním, bez soupravy na tlumení hluku, bez ovladačního tlačítka, ovládání zepředu, stavební výška 108 cm, včetně dodávky materiálu	soubor	4,00000		0,00	800-721	RTS 21/ I
Včetně dodávky a připevnění montážního prvku vč. napojení na kanalizační popř. vodovodní potrubí.								
47	726211331R00	Klozet montážní prvek pro zavěšené WC s nádržkou pro tělesně postižené, pro instalaci suchým procesem do lehkých sádkartonových příček nebo k instalaci před masivní stěnu, bez soupravy na tlumení hluku, bez ovladačního tlačítka, ovládání zepředu, stavební výška 112 cm, včetně dodávky materiálu	soubor	2,00000		0,00	800-721	RTS 21/ I
Včetně dodávky a připevnění montážního prvku vč. napojení na kanalizační popř. vodovodní potrubí.								
48	551070101R	tlačítko ovladační plastové; ovladační síla do 20,0 N; dvoučinné mechanické splachování 3 l/6 l; 247x165x17,5 mm; barva bílá	kus	6,00000		0,00	SPCM	RTS 21/ I
Díl: 767 Konstrukce zámečnické						0,00		
49	767001R	Uložení potrubí na nosné profily z montážního systému s povrchovou úpravou pozinkováním	kpl	1,00000		0,00		Vlastní
stávající se z : nosníkové tyče, závitové tyče-2ks (závěsy), trubkové objímky s protihlukovou ochranou o světlosti dle DN potrubí, závitové tyče a fixačního čepu, Potrubí teplé vody, studené vody, kanalizace bude vedeno na společných závěsech, zámečnické konstrukce jsou z výroby vybaveny povrchovou úpravou z výroby.								
50	998767202R00	Presun hmot pro kovové stavební doplňk. konstrukce v objektech výšky do 12 m 50 m vodorovně	%	0,00000		0,00	800-767	RTS 21/ I
Díl: 726 Předstěnové systémy						0,00		

Položkový soupis prací a dodávek

S:	192_2020	Rekonstrukce BD Slavkovská 33, Bučovice
O:	SO 01_1	Bytový dům - způsobilé výdaje
R:	D.1.4.1_A	Zdravotechnika - způsobilé

P.č.	Číslo položky	Název položky	MJ	Množství	Cena / MJ	Celkem	Ceník	Gen. soustava / platnost
51	998726122R00	Přesun hmot pro předstěnové systémy v objektech výšky do 12 m	t	0,05938		0,00	800-721	RTS 21/ I

vodorovně do 50 m

Hmotnosti z položek s pořadovými čísly :

46,47,48, :

Součet : 0,05938

0,05938

Díl: 725		Zařizovací předměty			0,00			
52	551450004R	baterie umyvadlová směšovací; stojánková; ovládání pákové, s otevíráním odpadu; povrch chrom; v. výtoku 45 mm	kus	6,00000		0,00	SPCM	RTS 21/ I
53	55145015R	baterie dřezová stojánková; ovládání pákové; povrch chrom; ramínko otočné; 200 mm	kus	6,00000		0,00	SPCM	RTS 21/ I
54	725849200R00	Montáž baterie sprchové nastavitelná výška	kus	4,00000		0,00	800-721	RTS 21/ I
55	551450090R	baterie sprchová nástěnná; rozteč 130 až 170 mm; ovládání pákové; povrch chrom	kus	4,00000		0,00	SPCM	RTS 21/ I
56	725849302R00	Montáž baterie sprchové držáku sprchy	kus	4,00000		0,00	800-721	RTS 21/ I
57	55145352R	kombinace sprchová držák pevný; ruční sprcha d 68 mm; hadice 150 cm; povrch chrom	kus	4,00000		0,00	SPCM	RTS 21/ I
58	725860180RT1	Zápachová uzávěrka (sifon) pro zařizovací předměty D 40/50 mm; podomítková, pro pračky/myčky; PE; příslušenství příp. koleno, krycí deska nerez, montážní kryt, včetně dodávky materiálu	kus	12,00000		0,00	800-721	RTS 21/ I
59	725869204R00	Montáž zápachové uzávěrky pro zařiz. předměty dřezové jednoduché, D 40	kus	6,00000		0,00	800-721	RTS 21/ I
60	55162324.AR	uzávěrka zápachová DN 40 x 6/4"; pro dřezy; PP; příslušenství stavitelný kulový kloub	kus	6,00000		0,00	SPCM	RTS 21/ I
61	998725102R00	Přesun hmot pro zařizovací předměty v objektech výšky do 12 m	t	0,49022		0,00	800-721	RTS 21/ I

vodorovně do 50 m

Hmotnosti z položek s pořadovými čísly :

27,28,29,30,31,32,33,34,35,36,37,38,39,40,41,42,43,44,45,52,53,54,55,56,58,59,60, :

Součet : 0,49022

0,49022

Díl: 722		Vnitřní vodovod			0,00			
62	722190403R00	Vyvedení a upevnění výpustek DN 25	kus	50,00000		0,00	800-721	RTS 21/ I
63	722220111R00	Nástěnka nátrubková mosazná pro výtokový ventil, vnitřní závit, DN 15, PN 10, včetně dodávky materiálu	kus	40,00000		0,00	800-721	RTS 21/ I

Včetně vyvedení a upevnění výpustek.

Položkový soupis prací a dodávek

S:	192_2020	Rekonstrukce BD Slavkovská 33, Bučovice
O:	SO 01_1	Bytový dům - způsobilé výdaje
R:	D.1.4.1_A	Zdravotechnika - způsobilé

P.č.	Číslo položky	Název položky	MJ	Množství	Cena / MJ	Celkem	Ceník	Gen. soustava / platnost	
64	722220121R00	Nástěnka nátrubková mosazná pro baterii, vnitřní závit, DN 15, PN 10, včetně dodávky materiálu	pár	7,00000		0,00	800-721	RTS 21/ I	
Včetně vyvedení a upevnění výpustek.									
65	722269111R00	Montáž vodoměru závitového jednovtokového suchoběžného, G 1/2"	kus	6,00000		0,00	800-721	RTS 21/ I	
66	388218010R	vodoměr impulzní pro měření spotřeby vody, pro odesílání informace o aktuálním průtoku pomocí impulzů; závitové, 1/2"; průtok 1,50 m3/h; PN 16; teplota vody 5-30 °C	kus	6,00000		0,00	SPCM	RTS 21/ I	
67	722280106R00	Tlakové zkoušky vodovodního potrubí do DN 32	m	358,00000		0,00	800-721	RTS 21/ I	
Včetně dodávky vody, uzavření a zabezpečení konců potrubí. 70,0+78,0+100,0+60,0+20,0+30,0 358,00000									
68	722280107R00	Tlakové zkoušky vodovodního potrubí přes DN 32 do DN 40	m	40,00000		0,00	800-721	RTS 21/ I	
Včetně dodávky vody, uzavření a zabezpečení konců potrubí.									
69	722290234R00	Proplach a dezinfekce vodovodního potrubí do DN 80	m	398,00000		0,00	800-721	RTS 21/ I	
Včetně dodání desinfekčního prostředku. 358,0+40,0 398,00000									
70	998722102R00	Presun hmot pro vnitřní vodovod v objektech výšky do 12 m vodorovně do 50 m Hmotnosti z položek s pořadovými čísly: : 18,20,21,22,23,24,25,63,64,65,66,69, : Součet: : 0,20138	t	0,20138		0,00	800-721	RTS 21/ I	
0,20138									
Díl: 721		Vnitřní kanalizace					0,00		
71	721176101R00	Potrubí HT přípojovací vnější průměr D 32 mm, tloušťka stěny 1,8 mm, DN 30 včetně tvarovek, objímk. Bez zednických výpomocí. Potrubí včetně tvarovek. Bez zednických výpomocí.	m	3,00000		0,00	800-721	RTS 21/ I	
72	721176102R00	Potrubí HT přípojovací vnější průměr D 40 mm, tloušťka stěny 1,8 mm, DN 40 včetně tvarovek, objímk. Bez zednických výpomocí. Potrubí včetně tvarovek. Bez zednických výpomocí.	m	20,00000		0,00	800-721	RTS 21/ I	
73	721176103R00	Potrubí HT přípojovací vnější průměr D 50 mm, tloušťka stěny 1,8 mm, DN 50 včetně tvarovek, objímk. Bez zednických výpomocí.	m	20,00000		0,00	800-721	RTS 21/ I	

Položkový soupis prací a dodávek

S:	192_2020	Rekonstrukce BD Slavkovská 33, Bučovice
O:	SO 01_1	Bytový dům - způsobilé výdaje
R:	D.1.4.1_A	Zdravotechnika - způsobilé

P.č.	Číslo položky	Název položky	MJ	Množství	Cena / MJ	Celkem	Ceník	Gen. soustava / platnost
		Potrubí včetně tvarovek. Bez zednických výpomocí.						
74	721176105R00	Potrubí HT přípojovací vnější průměr D 110 mm, tloušťka stěny 2,7 mm, DN 100 včetně tvarovek, objímek. Bez zednických výpomocí.	m	42,00000		0,00	800-721	RTS 21/ I
		Potrubí včetně tvarovek. Bez zednických výpomocí.						
75	721176115R00	Potrubí HT odpadní svislé vnější průměr D 110 mm, tloušťka stěny 2,7 mm, DN 100 včetně tvarovek, objímek. Bez zednických výpomocí.	m	30,00000		0,00	800-721	RTS 21/ I
		Potrubí včetně tvarovek, objímek a vložek pro tlumení hluku. Bez zednických výpomocí. Včetně zřízení a demontáže pomocného lešení.						
76	721176116R00	Potrubí HT odpadní svislé vnější průměr D 125 mm, tloušťka stěny 3,1 mm, DN 125 včetně tvarovek, objímek. Bez zednických výpomocí.	m	55,00000		0,00	800-721	RTS 21/ I
		Potrubí včetně tvarovek, objímek a vložek pro tlumení hluku. Bez zednických výpomocí. Včetně zřízení a demontáže pomocného lešení.						
77	721194103R00	Zřízení přípojek na potrubí D 32 mm, materiál ve specifikaci vyvedení a upevnění odpadních výpustek,	kus	9,00000		0,00	800-721	RTS 21/ I
78	721194104R00	Zřízení přípojek na potrubí D 40 mm, materiál ve specifikaci vyvedení a upevnění odpadních výpustek,	kus	12,00000		0,00	800-721	RTS 21/ I
79	721194105R00	Zřízení přípojek na potrubí D 50 mm, materiál ve specifikaci vyvedení a upevnění odpadních výpustek,	kus	27,00000		0,00	800-721	RTS 21/ I
80	721194109R00	Zřízení přípojek na potrubí D 110 mm, materiál ve specifikaci vyvedení a upevnění odpadních výpustek,	kus	9,00000		0,00	800-721	RTS 21/ I
81	721273150RT1	Ventilační hlavice D 50, 75, 110 mm, přívzdušňovací ventil D 50/75/110 mm s dvojitou izolační stěnou, s masivní pryžovou membránou, s odnímatelnou mřížkou proti hmyzu...	kus	9,00000		0,00	800-721	RTS 21/ I
82	721273200RT3	Ventilační hlavice D 110 mm, souprava z PP	kus	1,00000		0,00	800-721	RTS 21/ I
83	721290111R00	Zkouška těsnosti kanalizace v objektech vodou, DN 125	m	284,00000		0,00	800-721	RTS 21/ I
		22,0+31,0+3,0+20,0+20,0+42,0+30,0+55,0+43,0+18,0		284,00000				
Díl: 713	Izolace tepelné					0,00		
84	722181214RZ4	Izolace vodovodního potrubí nálevková z trubíc z pěnového polyetylénu, tloušťka stěny 20 mm, d 134 mm	m	15,00000		0,00	800-721	RTS 21/ I

Položkový soupis prací a dodávek

S:	192_2020	Rekonstrukce BD Slavkovská 33, Bučovice
O:	SO 01_1	Bytový dům - způsobilé výdaje
R:	D.1.4.1_A	Zdravotechnika - způsobilé

P.č.	Číslo položky	Název položky	MJ	Množství	Cena / MJ	Celkem	Ceník	Gen. soustava / platnost
		V položce je kalkulována dodávka izolační trubice, spon a lepicí pásky. venkovního potrubí dešťové a splaškové kanalizace : 15						
				15,00000				
85	722182004RT2	Montáž tepelné izolace potrubí samolepicí spoj a příčné stažení páskou, přes DN 25 do DN 40	m	8,00000		0,00	800-721	RTS 21/ I
86	631433203R	pouzdro potrubní minerální vlákno; povrchová úprava Al fólie; vnitřní průměr 35,0 mm; tl. izolace 30,0 mm; provozní teplota do 200 °C; tepelná vodivost (10°C) 0,0330 W/mK; tepelná vodivost (40°C) 0,037 W/mK; tepelná vodivost (50°C) 0,039 W/mK	m	8,00000		0,00	SPCM	RTS 21/ I
87	998713101R00	Přesun hmot pro izolace tepelné v objektech výšky do 6 m 50 m vodorovně	t	0,02536		0,00	800-713	RTS 21/ I
		Hmotnosti z položek s pořadovými čísly : 8,9,10,11,12,13,14,84,86, : Součet : 0,02536						
				0,02536				
Celkem						0,00		

Položkový soupis prací a dodávek

S:	192_2020	Rekonstrukce BD Slavkovská 33, Bučovice
O:	SO 03	Zpevněné plochy
R:	01	ASŘ

P.č.	Číslo položky	Název položky	MJ	Množství	Cena / MJ	Celkem	Ceník	Gen. soustava / platnost
Díl: 1 Zemní práce						0,00		
1	113107610R00	Odstranění podkladů nebo krytů z kameniva hrubého drceného, v ploše jednotlivé nad 50 m2, tloušťka vrstvy 100 mm	m2	120,00000		0,00	822-1	RTS 21/ I
		Odkaz na mn. položky pořadí 15 : 120,00000		120,00000				
2	113201111R00	Vytrhání obrub chodníkových ležatých s vybouráním lože, s přemístěním hmot na skládku na vzdálenost do 3 m nebo naložením na dopravní prostředek stávající "zpevněné" plochy : 1,5+17,5+9,9+4,0+7,7+8,0	m	48,60000		0,00	822-1	RTS 21/ I
				48,60000				
3	121101101R00	Sejmutí ornice s přemístěním na vzdálenost do 50 m nebo lesní půdy, s vodorovným přemístěním na hromady v místě upotřebení nebo na dočasné či trvalé skládky se složením s odvozem na meziskládku : oplocený koridor : 2,5*(52,0+11,0+22,0) v ploše kolem budoucích zpevněných ploch - odhad : 120,0*0,2	m3	236,50000		0,00	800-1	RTS 21/ I
				212,50000				
				24,00000				
4	122202202R00	Odkopávky a prokopávky pro silnice v hornině 3 přes 100 do 1 000 m3 s přemístěním výkopku v příčných profilech na vzdálenost do 15 m nebo s naložením na dopravní prostředek. "kuř" pro sklady P19 a P20 (zpevněné plochy) vč. obrubníků - area : 470,0 rozšíření kolem obrubníků : 0,42*0,2*(17,5+14,2+4,7+9,1+4,4+2,8+1,8+2,0+5,6+2,0+2,0+3,2+18,5+15,2+8,1+7,7+4,0+10,0)	m3	481,15520		0,00	800-1	RTS 21/ I
				481,15520				
				-240,57760				
5	122202209R00	Odkopávky a prokopávky pro silnice v hornině 3 příplatek za lepivost horniny s přemístěním výkopku v příčných profilech na vzdálenost do 15 m nebo s naložením na dopravní prostředek. Odkaz na mn. položky pořadí 4 : 481,15520 Koeficient 1/2: -0,5	m3	240,57760		0,00	800-1	RTS 21/ I
				481,15520				
				-240,57760				
6	162701105R00	Vodorovné přemístění výkopku z horniny 1 až 4, na vzdálenost přes 9 000 do 10 000 m po suchu, bez naložení výkopku, avšak se složením bez rozhrnutí, zpáteční cesta vozidla. výkopy : Odkaz na mn. položky pořadí 4 : 481,15520 - zásyp : Odkaz na mn. položky pořadí 9 : 10,00000*-1	m3	471,15520		0,00	800-1	RTS 21/ I
				481,15520				
				-10,00000				

Položkový soupis prací a dodávek

S:	192_2020	Rekonstrukce BD Slavkovská 33, Bučovice
O:	SO 03	Zpevněné plochy
R:	01	ASŘ

P.č.	Číslo položky	Název položky	MJ	Množství	Cena / MJ	Celkem	Ceník	Gen. soustava / platnost
7	162701109R00	Vodorovné přemístění výkopku příplatek k ceně za každých dalších i započatých 1 000 m přes 10 000 m z horniny 1 až 4 po suchu, bez naložení výkopku, avšak se složením bez rozhrutí, zpáteční cesta vozidla. Odkaz na mn. položky pořadí 6 : 471,15520 Koeficient : 13	m3	6 596,17280		0,00	800-1	RTS 21/ I
					471,15520			
					6 125,01760			
8	167101101R00	Nakládání, skládání, překládání neulehlého výkopku nakládání výkopku do 100 m3, z horniny 1 až 4 vrácení ornice do dokončení stavby a zpevněných ploch : oplocený koridor : 2,5*(52,0+11,0+22,0) v ploše kolem budoucích zpevněných ploch - odhad : 120,0*0,2	m3	236,50000		0,00	800-1	RTS 21/ I
					212,50000			
					24,00000			
9	174101101R00	Zásyp sypaninou se zhuštěním jam, šachet, rýh nebo kolem objektů v těchto vykopávkách z jakékoliv horniny s uložením výkopku po vrstvách, včetně strojního přemístění materiálu pro zásyp ze vzdálenosti do 10 m od okraje zásypu zásyp kolem obrubníků zpevněných ploch : 10,0	m3	10,00000		0,00	800-1	RTS 21/ I
					10,00000			
10	180402111R00	Založení trávníku parkový trávník, výsevem, v rovině nebo na svahu do 1:5 na půdě předem připravené s pokosením, naložením, odvozem odpadu do 20 km a se složením, obnova trávníku : Odkaz na mn. položky pořadí 11 : 332,50000	m2	332,50000		0,00	823-1	RTS 21/ I
					332,50000			
11	181301103R00	Rozprostření a urovňání ornice v rovině v souvislé ploše do 500 m2, tloušťka vrstvy přes 150 do 200 mm s případným nutným přemístěním hromad nebo dočasných skládek na místo potřeby ze vzdálenosti do 30 m, v rovině nebo ve svahu do 1 : 5, vrácení ornice do dokončení stavby a zpevněných ploch : oplocený koridor : 2,5*(52,0+11,0+22,0) v ploše kolem budoucích zpevněných ploch - odhad : 120,0	m2	332,50000		0,00	800-1	RTS 21/ I
					212,50000			
					120,00000			
12	185803111R00	Ošetření trávníku v rovině nebo na svahu do 1:5 bez ohledu na způsob založení, tj. pokosení se shrabáním, naložením shrabků na dopravní prostředek s odvezením do 20 km a se složením,	m2	332,50000		0,00	823-1	RTS 21/ I

Položkový soupis prací a dodávek

S:	192_2020	Rekonstrukce BD Slavkovská 33, Bučovice
O:	SO 03	Zpevněné plochy
R:	01	ASŘ

P.č.	Číslo položky	Název položky	MJ	Množství	Cena / MJ	Celkem	Ceník	Gen. soustava / platnost
		Odkaz na mn. položky pořadí 10 : 332,50000		332,50000				
13	199000002R00	Poplatky za skládku horniny 1- 4, skupina 17 05 04 z Katalogu odpadů	m3	471,15520		0,00	800-1	RTS 21/ I
		Odkaz na mn. položky pořadí 6 : 471,15520		471,15520				
14	00572400R	směs travní parková, pro běžnou zátěž	kg	10,47375		0,00	SPCM	RTS 21/ I
		obnova trávníku : 332,5*0,03		9,97500				
		Koeficient ztratné: 0,05		0,49875				
Díl: 5		Komunikace				0,00		
15	564731111R00	Podklad nebo kryt z kameniva hrubého drceného tloušťka po zhutnění 100 mm	m2	120,00000		0,00	822-1	RTS 21/ I
		velikost 32 - 63 mm s rozprostřením a zhutněním						
		zpevněná plocha pro oplocený koridor :						
		oplocený koridor : 1,5*(25,0+24,0+11,0+1,0+19,0)		120,00000				
16	564751111R00	Podklad nebo kryt z kameniva hrubého drceného tloušťka po zhutnění 150 mm	m2	496,56000		0,00	822-1	RTS 21/ I
		velikost 32 - 63 mm s rozprostřením a zhutněním						
		podklad pro skladby P19 a P20 (zpevněné plochy) vč. obrubníků - area : 470,0		470,00000				
		rozšíření kolem obrubníků :		26,56000				
		0,2*(17,5+14,2+4,7+9,1+4,4+2,8+1,8+2,0+5,6+2,0+2,0+3,2+18,5+15,2+8,1+7,7+4,0+10,0)						
17	564831111RT2	Podklad ze štěrkodrti s rozprostřením a zhutněním frakce 0-32 mm, tloušťka po zhutnění 100 mm	m2	11,10000		0,00	822-1	RTS 21/ I
		Odkaz na mn. položky pořadí 23 : 11,10000		11,10000				
18	564851111RT2	Podklad ze štěrkodrti s rozprostřením a zhutněním frakce 0-32 mm, tloušťka po zhutnění 150 mm	m2	455,00000		0,00	822-1	RTS 21/ I
		skladba P19 - zámková dlažba tl. 80 mm - chodník pro pěší : 103,0		103,00000				
		skladba P20 - distanční dlažba tl. 80 mm - komunikace a park. místa : 352,0		352,00000				
19	596215021R00	Kladení zámkové dlažby do drté tloušťka dlažby 60 mm, tloušťka lože 40 mm	m2	24,72000		0,00	822-1	RTS 21/ I
		s provedením lože z kameniva drceného, s vyplněním spár, s dvojitým hutněním a se smetením přebytečného materiálu na krajnici. S dodáním hmot pro lože a výplň spár.						
		oprava chodníku SV - po provedení dodatečné svislé izolaci pod terénem : 0,8*30,9		24,72000				
20	596215040R00	Kladení zámkové dlažby do drté tloušťka dlažby 80 mm, tloušťka lože 40 mm	m2	455,00000		0,00	822-1	RTS 21/ I

Položkový soupis prací a dodávek

S:	192_2020	Rekonstrukce BD Slavkovská 33, Bučovice
O:	SO 03	Zpevněné plochy
R:	01	ASŘ

P.č.	Číslo položky	Název položky	MJ	Množství	Cena / MJ	Celkem	Ceník	Gen. soustava / platnost	
		s provedením lože z kameniva drceného, s vyplněním spár, s dvojitým hutněním a se smetením přebytečného materiálu na krajnici. S dodáním hmot pro lože a výplň spár. skladba P19 - zámková dlažba tl. 80 mm - chodník pro pěší : 103,0 skladba P20 - distanční dlažba tl. 80 mm - komunikace a park. místa : 352,0							
					103,00000				
					352,00000				
21	596291111R00	Řezání zámkové dlažby tloušťky 60 mm ulice - oprava chodníku : 30,9+0,8	m		31,70000	0,00	822-1	RTS 21/ I	
					31,70000				
22	596291113R00	Řezání zámkové dlažby tloušťky 80 mm zámk. + distanční dlažba : 190,0	m		190,00000	0,00	822-1	RTS 21/ I	
					190,00000				
23	596811111RT4	Kladení dlažby z betonových nebo kameninových dlaždic včetně dodávky dlaždic betonových, rozměru 50/50 mm, tloušťky 50 mm, do lože z kameniva těženého komunikací pro pěší do velikosti dlaždic 0,25 m2 s provedením lože do tl. 30 mm, s vyplněním spár a se smetením přebytečného materiálu na vzdálenost do 3 m okapový chodník : štíťová stěna : 0,6*11,9 dvůr : 0,6*6,6	m2		11,10000	0,00	822-1	RTS 21/ I	
					7,14000				
					3,96000				
24	592451170R	dlažba betonová dvouvrstvá; obdélník; šedá; l = 200 mm; š = 100 mm; tl. 80,0 mm skladba P19 - zámková dlažba tl. 80 mm - chodník pro pěší : 103,0 Koeficient prořez: 0,01	m2		104,03000	0,00	SPCM	RTS 21/ I	
					103,00000				
					1,03000				
25	59248130R	dlažba betonová čtverec; dlaždice zatravnovací; šedá; l = 213 mm; skladebná délka 235 mm; š = 213 mm; tl. 80,0 mm; podíl otevřené plochy 10,0 % distanční zámková dlažba 17,6 ks/ m2 : skladba P20 - distanční dlažba tl. 80 mm - komunikace a park. místa : 352,0*17,6 Koeficient prořez: 0,01	kus		6 257,15200	0,00	SPCM	RTS 21/ I	
					6 195,20000				
					61,95200				
Díl: 91		Doplňující práce na komunikaci					0,00		
26	917862111RT5	Osazení silničního nebo chodnikového betonového obrubníku včetně dodávky obrubníku stojatého, rozměru 1000/100/250 mm, s boční opěrou z betonu prostého, do lože z betonu prostého C 12/15 S dodáním hmot pro lože tl. 80-100 mm.	m		134,80000	0,00	822-1	RTS 21/ I	

Položkový soupis prací a dodávek

S:	192_2020	Rekonstrukce BD Slavkovská 33, Bučovice
O:	SO 03	Zpevněné plochy
R:	01	ASŘ

P.č.	Číslo položky	Název položky	MJ	Množství	Cena / MJ	Celkem	Ceník	Gen. soustava / platnost
		zpevněné plochy : 17,5+14,2+4,7+9,1+4,4+2,8+1,8+1,0+1,7+5,7+1,7+1,0+1,0+1,7+2,9+18,5+15,1+8,0+7,7+4,0+9,1+1,2		134,80000				
Díl: 99		Staveništní přesun hmot				0,00		
27	998223011R00	Přesun hmot pozemních komunikací, kryt dlážděný jakékoliv délky objektu vodorovně do 200 m Hmotnosti z položek s pořadovými čísly : 14,15,16,17,18,19,20,21,22,23,24,25,26, : Součet : 502,76766	t	502,76766		0,00	822-1	RTS 21/ I
				502,76766				
Díl: D96		Přesuny suti a vybouraných hmot				0,00		
28	979081111R00	Odvoz suti a vybouraných hmot na skládku do 1 km Včetně naložení na dopravní prostředek a složení na skládku, bez poplatku za skládku. Demontážní hmotnosti z položek s pořadovými čísly : 1,2, : Součet : 37,09200	t	37,09200		0,00	801-3	RTS 21/ I
				37,09200				
29	979081121R00	Odvoz suti a vybouraných hmot na skládku příplatek za každý další 1 km Demontážní hmotnosti z položek s pořadovými čísly : 1,2, : Součet : 853,11600	t	853,11600		0,00	801-3	RTS 21/ I
				853,11600				
30	979990001R00	Poplatek za skládku stavební suti, skupina 17 09 04 z Katalogu odpadů Demontážní hmotnosti z položek s pořadovými čísly : 1,2, : Součet : 37,09200	t	37,09200		0,00	801-3	RTS 20/ I
				37,09200				
Celkem						0,00		