

## Rámcová smlouva o dílo

uzavřená mezi

Společnost: **Horská prádelna s.r.o.**  
Se sídlem: **Náchodská 348, 541 01**  
IČO: **05870224**  
DIČ: **CZ05870224**  
Bankovní spojení: **[REDAKOVANÉ]**  
Zastoupení: **Michaela Soukupová – jednatelka společnosti**  
E-mail: **[REDAKOVANÉ]**  
Telefon: **[REDAKOVANÉ]**

dále jen jako „zhotovitel“

a

Společnost: **Ústav organické chemie a biochemie AV ČR, v.v.i.**  
Se sídlem: **Flemingovo nám. 542/2, Praha 6, PSČ: 166 10**  
IČO: **61388963**  
Zastoupení: **RNDr. PhDr. Zdeněk Hostomský, CSc., ředitel**

dále jen jako „objednatel“ nebo „ÚOCHB“

uzavřeli tuto rámcovou smlouvu o dílo, jak dále v souhlasném projevu vůle obou stran následuje

takto:

### I. Předmět plnění

- 1) Předmětem smlouvy je praní, sušení a žehlení hotelového a restauračního prádla pro rekreační chatu ÚOCHB v Malé Úpě, nacházející se na adrese Dolní Malá Úpa 22 (dále jen „Chata Úpa“).
- 2) Zhotovitel se zavazuje přebírat od objednatele pravidelně na výše uvedené adrese Chaty Úpa použité prádlo k vyprání, třídít toto prádlo, vyprat toto prádlo dohodnutým technologickým postupem, avivážovat, sušit prádlo, žehlit a mandlovat prádlo, balit prádlo a zajistit odvoz a rozvoz prádla zpět do svozných míst. Předání a převzetí prádla k vyprání a vracení zpět bude provedeno v každém jednotlivém případě na základě písemného zakázkového listu (výdejka, dodací list). Objednatel se zavazuje za každé jednotlivé provedení díla zaplatit zhotoviteli smlouvenou cenu na základě cenové nabídky zhotovitele, resp. ceníku, který je přílohou této smlouvy.

## II.

### Místo plnění

1) Zhotovitel se zavazuje přebírat od objednatele špinavé prádlo na adrese Dolní Malá Úpa 22, následně provést služby dle této smlouvy a požadavků objednatele a čisté prádlo dodávat zpět na adresu Dolní Malá Úpa 22.

2) Zhotovitel se zavazuje přebírat od objednatele použité prádlo pravidelně po celou dobu platnosti této smlouvy vždy po telefonické dohodě 1x až 2x týdně v určený den v dohodnutých hodinách a vracet je vyprané v termínu 5 pracovních dnů (včetně odvozu špinavého prádla z Chaty Úpa a dodání čistého prádla zpět), pokud nebude v konkrétním případě sjednáno jinak.

## III.

### Požadavky k plnění

1) Zhotovitel se zavazuje nakládat s prádlem s řádnou odbornou péčí. Zhotovitel se též zavazuje, že ve svém provozním řádu a fakticky splňuje podmínky pro nakládání s prádlem z potravinářských provozů a hotelových provozů ve zvláštních režimech.

2) Objednatel prádlo spočítá, roztřídí podle druhů, zabalí a opatří vyplněným zakázkovým listem ve 2 vyhotoveních s tím, že jeden zůstává objednateli a jeden je předán prádelně – zhotoviteli.

3) Zhotovitel vyprané prádlo balí do fólií nebo igelitových pytlů, dle původního rozdělení objednatele s tím, že hmotnost balíku nesmí překročit 15 kg.

4) Vyprané prádlo bude objednateli navráceno na základě písemného předávacího protokolu (dodací list), který bude sloužit i pro následnou fakturaci ze strany zhotovitele.

## IV.

### Doba trvání, ukončení smluvního vztahu

1) Tato smlouva se uzavírá na dobu určitou od 1.1.2022 do 31.12.2022. Smlouva je platně uzavřena dnem jejího podpisu oběma smluvními stranami a účinnosti nabývá uveřejněním v registru smluv dle zákona č. 340/2015 Sb., o registru smluv. Uveřejnění smlouvy v registru smluv zajistí objednatel.

2) Před uplynutím doby sjednané v odst. 1 tohoto smluvního článku je smluvní vztah založený touto smlouvou možné ukončit písemnou dohodou objednatele a zhotovitele.

3) Smluvní strany se dohodly, že kterákoli ze smluvních stran je oprávněna ukončit tento smluvní vztah výpovědí bez udání důvodu.

4) Výpovědní doba činí pro obě smluvní strany jeden měsíc a počíná běžet prvním dnem měsíce následujícího po doručení písemné výpovědi druhé smluvní straně.

## V.

### Specifikace díla

1) Zhotovitel se zavazuje provádět praní, mandlování, skládání a balení od objednatele převzatého hotelového a restauračního prádla, a to na základě objednávek objednatele dle této smlouvy. Cena za tyto služby je uvedena v příloženém ceníku a je specifikována dle jednotlivých položek. Cena uvedená v ceníku zahrnuje veškeré náklady zhotovitele spojené s praním, sušením, mandlováním,

skládáním a balením prádla převzatého od objednatele, včetně odvozu prádla z Chaty Úpa do prádelny a jeho dovozu zpět do Chaty Úpa.

2) Zhotovitel se zavazuje zajišťovat pro objednatele služby dle této smlouvy dle potřeb objednatele, resp. dle jeho objednávek.

3) Dílčí objednávky dle této smlouvy budou realizovány tak, že objednatel předá zhotoviteli společně s prádlem zákaznický list, přičemž tento zákaznický list bude obsahovat údaje o objednateli, počet kusů a sortiment předávaného prádla a počet obalových jednotek předávaných zhotoviteli k provedení služby, a zhotovitel prádlo společně se zákaznickým listem od objednatele převezme.

## VI.

### **Cena díla, platební podmínky a smluvní pokuty**

1) Cenová nabídka zhotovitele, s níž je objednatel srozuměn a souhlasí s ní, je nedílnou součástí této smlouvy a tvoří Přílohu č. 1 této smlouvy.

2) Cena za služby dle této smlouvy bude zhotovitelem fakturována měsíčně dle skutečně realizovaných objednávek, přičemž přílohou každé faktury bude zákaznický list objednatele potvrzený zhotovitelem. Objednatel uhradí zhotoviteli cenu za služby dle vystavených faktur bankovním převodem na účet zhotovitele uvedený na faktuře. Splatnost faktury je 15 dnů od jejího doručení objednateli.

2) V případě prodlení objednatele se zaplacením obdržené faktury je objednatel povinen zaplatit zhotoviteli smluvní pokutu ve výši 0,05 % z dlužné částky za každý započatý den prodlení, která je splatná na výzvu zhotovitele. V případě prodlení zhotovitele s vrácením vypraného prádla, je zhotovitel povinen zaplatit objednateli smluvní pokutu ve výši 50,- Kč za každý den prodlení, která je splatná na výzvu objednatele.

3) Zhotovitel je oprávněn upravit ceny služeb uvedených v ceníku – Příloha č. 1 – pouze v případě změny sazby DPH, a to maximálně ve výši předemtné změny.

## VII.

### **Záruka a záruční podmínky**

1) Zhotovitel se zavazuje, že veškeré reklamace ze strany objednatele vyřídí neodkladně, nejpozději však do 5 pracovních dnů ode dne jejich řádného nahlášení.

2) V případě neodstranění veškerých nečistot musí být prádlo převzato zpět k novému vyprání. V tomto případě nemá zhotovitel nárok na úhradu nákladů s tímto spojených.

3) Při ztrátě nebo neopravitelném poškození prádla v majetku objednatele bude smluvními stranami dohodnuta náhrada dle výše škody vzniklé objednateli.

## VIII.

### **Závěrečná ustanovení**

1) Tato smlouva může být měněna nebo doplňována pouze formou vzestupně číslovaných písemných dodatků, které jsou odsouhlaseny a podepsány oběma smluvními stranami.

2) Tato smlouva je vyhotovena ve dvou stejnopisech, které mají hodnotu originálu. Jeden obdrží zhotovitel a jeden objednatel.

3) Tato smlouva nabývá platnosti dnem jejího podpisu oběma stranami. Na souhlas s jejím obsahem připojují oprávnění zástupci smluvních stran své podpisy.

V Trutnově dne:

Za zhotovitele:

**Horská prádelna s.r.o.**

Michaela Soukupová, jednatelka

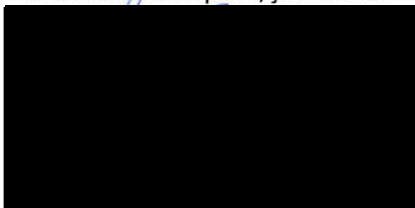

V Praze dne: 3/11/2022



Za objednatele:

**Ústav organické chemie a biochemie AV ČR, v.v.i.**

RNDr. PhDr. Zdeněk Hostomský, ředitel

# HORSKÁ PRÁDELNA TRUTNOV

Provozovna: Polská 171, Trutnov

IČO: 058 70 224, DIČ: CZ05870224

telefon: [REDACTED]  
[REDACTED]

Druh textilu	jednotka	cena bez DPH
Prostěradlo	ks	[REDACTED]
Prostěradlo - DUO	ks	[REDACTED]
Prostěradlo - dětské	ks	[REDACTED]
Prostěradlo - napínací	ks	[REDACTED]
Prostěradlo napínací DUO	ks	[REDACTED]
Prostěradlo napínací dětské	ks	[REDACTED]
Povlak	ks	[REDACTED]
Povlak DUO	ks	[REDACTED]
Povlak - dětský	ks	[REDACTED]
Polštář - povlak	ks	[REDACTED]
Polštářek - povlak	ks	[REDACTED]
Polštář - dětský	ks	[REDACTED]
Ubrousek	ks	[REDACTED]
Ubrus - kulatý	ks	[REDACTED]
Ubrus - obyčejný	ks	[REDACTED]
Ubrus - rautový	ks	[REDACTED]
Napron	ks	[REDACTED]
Ručník	ks	[REDACTED]
Ručník - malý	ks	[REDACTED]
Osuška	ks	[REDACTED]
Osuška - plážová	ks	[REDACTED]
Předložka - koupelnová	ks	[REDACTED]
Předložka - koupelnová - velká	ks	[REDACTED]
Žínka	ks	[REDACTED]
Utěrka, hadřík	ks	[REDACTED]
Deka - obyčejná	ks	[REDACTED]
Přehoz	ks	[REDACTED]
Deka - prošívaná	ks	[REDACTED]
Deka - prošívaná - DUO	ks	[REDACTED]
Deka - dětská	ks	[REDACTED]
Polštář - praní	ks	[REDACTED]
Župan	ks	[REDACTED]
Závěs	m <sup>2</sup>	[REDACTED]
Záclona	m <sup>2</sup>	[REDACTED]
Zástěra	ks	[REDACTED]
Zástěra - šatová	ks	[REDACTED]
Plášť - pracovní	ks	[REDACTED]
Košile, blůza	ks	[REDACTED]
Kalhoty	ks	[REDACTED]
Kalhoty - kuchařské	ks	[REDACTED]
Rondon	ks	[REDACTED]
Kalhoty - společenské	ks	[REDACTED]
Kalhoty - s laclem	ks	[REDACTED]
Kalhoty - oteplovací	ks	[REDACTED]
Kalhoty - rifle	ks	[REDACTED]
Maskáče - blůza	ks	[REDACTED]
Maskáče - kalhoty	ks	[REDACTED]
Vesta - obyčejná	ks	[REDACTED]

Tričko			
Sedák na židle			
Sedák - prošívaný			
Podložka - chránič matrace			
Podložka - chránič matrace - DUO			
Chňapka			
Montérky - blůza			
Montérky - kalhoty			
Montérky - kombinéza			
Montérky - kombinéza - zimní			
Spací pytel			
Spací pytel - péřový			
Vložka do spacího pytle			
Sportovní taška			
Bunda - obyčejná			
Bunda - outdoor			
Bunda - riflová			
Mikina			
Svetr			
Košile - společenská			
Čepice			
Rukavice - pár			
Dres			
Štulpny fotbalové			
Tepláky, šušťáky			
<b>Mandlování prádla:</b>			
Prádlo suché, nenakropené			
Prádlo kropené, vytažené			

*Ceny jsou uvedeny včetně avivážování, mandlování a sušení.  
Balné do PE folie účtováno ve výši i 10kč za balík -max 10 kg  
Výše uvedené ceny neobsahují DPH v zákonné výši.*

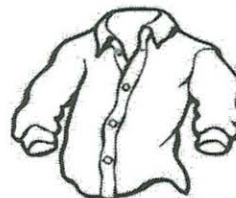

**Příplatky:**

- [redacted]
- [redacted]
- [redacted]
- [redacted]
- [redacted]
- [redacted]
- [redacted]
- [redacted]

**Konkrétní ceny praní jsou závislé na několika faktorech:**

- množství sváženého prádla
- hygienické standardy
- požadovaná flexibilita dodání
- četnost zavážek

Konkrétní cenovou nabídku, si proto od nás nechte zpracovat na míru.

**Prádlo zákazníků pereme vždy samostatně (každý zákazník má "svoji pračku").**