



SMLOUVA O POSKYTOVÁNÍ SLUŽEB VEMA V4 CLOUD

č. 2019/233, dodatek č. 2

uzavřená podle ust. § 1746, odst. 2 zákona č. 89/2012 Sb., občanského zákoníku, ve znění pozdějších předpisů

1 SMLUVNÍ STRANY

1.1 UŽIVATEL

Organizace: Školní jídelna, Praha 10, Vršovická 68/1429,
příspěvková organizace
Adresa: Vršovická 1429/68, 101 00 Praha 101
Zastoupená: Mgr. Jaroslav Vrtiška, ředitel
IČ: 71212311
DIČ: 
Zapsaná: Městským soudem v Praze, oddíl Pr, vložka 946
Přidělené číslo licence: 
(dále v této smlouvě jen „Uživatel“)

1.2 POSKYTOVATEL

Společnost: Solitea, a. s.
Sídlo: Drobného 555/49, Ponava, 602 00 Brno
Zastoupená: Ing. Jan Tomíšek, člen představenstva
IČ: 01572377
DIČ: 
Zapsaná: Krajským soudem v Brně, oddíl B, vložka 7072
Adresa pro korespondenci: Okružní 871/3a, 638 00 Brno – Lesná
(dále v této smlouvě jen „Poskytovatel“).

Níže uvedeného dne, měsíce a roku uzavřely smluvní strany tento dodatek č. 2 ke smlouvě č. 2019/233 (dále jen „Dodatek“):

2 PŘEDMĚT DODATKU

- 2.1 Předmětem tohoto Dodatku je rozšíření rozsahu využívání služby Vema V4 Cloud o využívání aplikací eDCH – Docházka pro evidenci docházky a eDOV – Plán a schvalování dovolené v rozsahu uvedeném v příloze č. 1 tohoto Dodatku.
- 2.2 Dosavadní znění přílohy č. 1 Smlouvy se zrušuje a nahrazuje se přílohou č. 1 tohoto Dodatku.
- 2.3 Dále se smlouva č. 2019/233 doplňuje a mění v těchto bodech:

Doplňuje se bod 6.9 takto:

- 6.9 Poskytovatel je oprávněn pro každý další rok, nejdříve však k 1. 1. 2024, upravit shora stanovené ceny o míru nárůstu spotřebitelských cen za ostatní zboží a služby tak, jak budou pro bezprostředně předcházející období statisticky zjišťovány a oficiálně zveřejňovány Českým statistickým úřadem na jeho webových stránkách www.czso.cz.

2.4 Ostatní body smlouvy č. 2019/233 se nemění a zůstávají v platnosti.

3 ZÁVĚREČNÁ USTANOVENÍ

- 3.1 Tento Dodatek nabývá platnosti dnem podpisu oběma smluvními stranami a účinnosti dnem jeho zveřejnění v Registru smluv. Je vyhotoven ve dvou stejnopisech, z nichž jeden obdrží Uživatel a jeden Poskytovatel. V případě, že bude elektronická verze tohoto Dodatku podepsána připojením elektronických podpisů smluvních stran, bude mít každá smluvní strana v držení jeden originál.
- 3.2 Smluvní strany této smlouvy prohlašují, že se řádně seznámily s obsahem tohoto Dodatku, který odpovídá jejich pravé a svobodné vůli, považují ho za určitý a srozumitelný a na důkaz tohoto připojují své podpisy.

V Praze dne

V Brně dne 19. 1. 2022

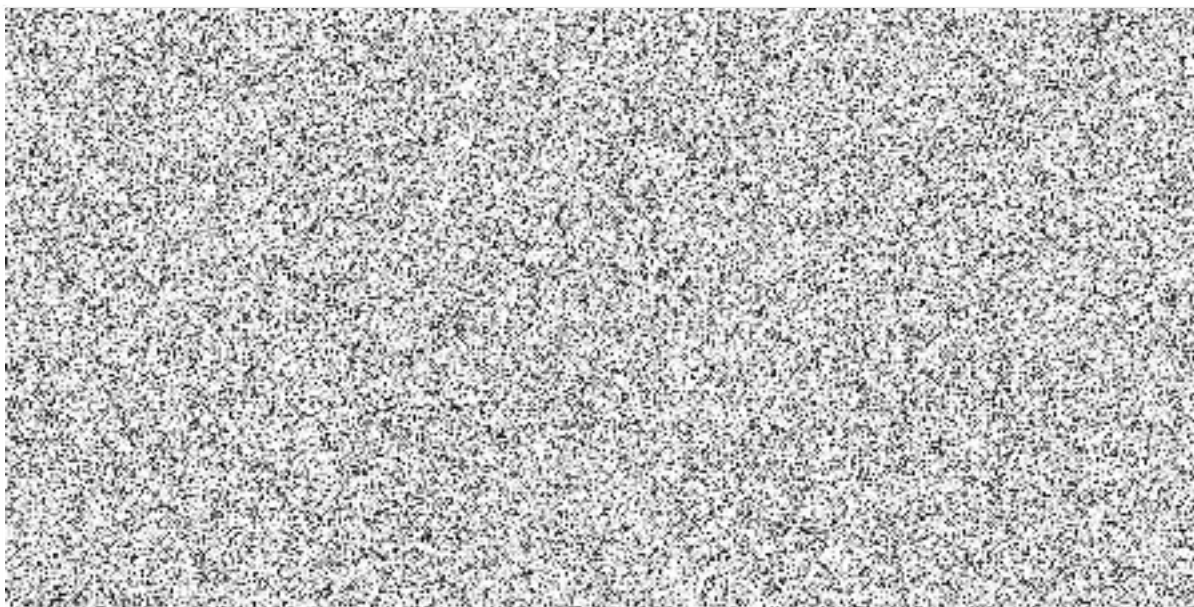

PŘÍLOHA

č. 1 ke smlouvě č. 2019/233

verze 3

Využívané aplikace, cena za jejich měsíční užívání a ostatní čerpané služby a jejich cena

Uživatel	IČ	Počet osobních čísel
Školní jídelna, Praha 10, příspěvková organizace	71212311	120

Aplikace	rozsah využívání	cena za měsíc
Personální systém Vema – HRs	150	
Podpora obecného nařízení na OOÚ – GDPR	150	
Prověření zaměstnanců v Insolvenčním rejstříku – HX0048	150	
Pracovní neschopnost zaměstnance – PNZ	150	
Prohlášení poplatníka daně z příjmu fyz. osob – HP0092	150	
Docházka – eDCH	150	
Plán a schvalování dovolené – eDOV	150	
CELKEM		

technické služby	počet	cena za měsíc
provozní datové prostředí	1	500
testovací a jiná datová prostředí	2	0

Veškeré ceny jsou uvedeny v Kč bez DPH.

Platnost přílohy od: 19. 1.2022