

SMLOUVA
č. 17/49518941/2022

Dům dětí a mládeže Mělník, příspěvková organizace se sídlem sady Na Polabí 2854, Mělník,

IČO: 49518941, bankovní spojení KB Mělník, 

Zastoupený: Mgr. Helenou Jiráčkovou, ředitelkou organizace, statutárním orgánem organizace
(dále jen odběratel),

a

Nord baude s.r.o., Na Strži 1702/65, Praha 4, PSČ 140 00

dále jen dodavatel, tel. 

IČO: 05537282

DIČ: CZ05537282

bankovní spojení: MONETA Money bank, 

zastoupený panem Markem Dvořákem

(dále jen dodavatel),

uzavírají spolu tuto

smlouvu

1. Dodavatel zajistí ubytování a stravování v objektu Novopacká bouda, Špindlerův Mlýn 222, PSČ 54351 v termínu od 5. 2. 2022 do 12. 2. 2022.

Cenová kalkulace	účastníků	na osobu/ 7 nocí	dospělých	na osobu	Celkem
Ubytování a stravování	40	3 360,00 Kč s DPH			134 400,00 Kč s DPH

Náklady na ubytování a stravování budou účtovány podle skutečného počtu žáků a pedagogického doprovodu, nahlášeného po příjezdu.

2. Pobyť organizace v objektu

	den	hodina	strava začíná (končí) jídlem
nástup	5. 2. 2022	12.00 -13.00hod.	Večeří
ukončení	12. 2. 2022	10.00-11.00hod	snídaní a balíčkem na cestu

3. Dodavatel prohlašuje, že uvedený objekt splňuje hygienické podmínky ubytovacího a stravovacího zařízení a podmínky pro zabezpečení pobytu účastníků organizace v souladu s vyhláškou č.

106/2001Sb, dále splňuje nároky bezpečnosti práce a protipožární ochrany. Dodavatel dále prohlašuje,

že používaná voda je z vodovodu pro veřejnou potřebu. Pokud je voda získávána z jiného zdroje, dodavatel jako přílohu této smlouvy doloží protokol o kráceném rozboru jakosti pitné vody dle ustanovení §8 zákona č. 258/2000Sb. o ochraně veřejného zdraví a stanovisko hygienického orgánu, že voda je pitná (nejméně jeden měsíc před konáním akce).

Dodavatel prohlašuje, že uvedený objekt splňuje podmínky pro zabezpečení pobytu účastníků. Pobyt účastníků školské organizace nebude narušen ubytovacími nebo restauračními službami pro cizí osoby. Pro ubytování zdravotníka bude zdarma vyčleněn zvláštní pokoj, který bude zároveň ošetřovnou a další pokoj jako izolace pro nemocné.

4. Nejbližší lékařskou péči poskytuje Dům služeb – Dětský lékař Mudr. Dita Jindrová, Svatopetrská 278, telefon + 

5. Stravování účastníků organizace zajistí dodavatel v souladu se zvláštními nároky na výživu dětí (svačiny, dostatek ovoce, zeleniny, mléčných výrobků, pitný režim..), a po dohodě s vedením DDM Mělník, se kterým předem sestaví jídelníček.

6. Dodavatel umožní pověřeným pracovníkům objednatele možnost kontroly zařízení objektu, které souvisejí s poskytovanými službami, zejména s přípravou a výdejem stravy.

7. Dodavatel dále zajistí:

balíčky na cestu – celodenní výlety

8. Úhrada pobytu bude provedena bezhotovostně, záloha ve výši 30.000Kč bude provedena do termínu 31. 1. 2022 na účet dodavatele č. účtu GE money, zbytek úhrady za pobyt bude proplacen do 10 dnů po doručení faktury DDM Mělník.

V Praze dne 27. 1. 2022

V Mělníku dne 27. 1. 2022.

dodavatel

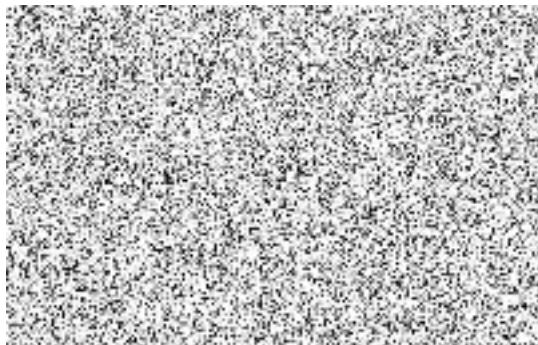

objednatel

