

REKAPITULACE STAVBY

Kód: 2021LMC1425
Stavba: Olšanská 62 - Stavební úpravy prostor ETIAS 1patro budovy =B= úpr 05

KSO:
Místo: Praha 10

CC-CZ:
Datum: 05.10.2021

Zadavatel:

IČ:
DIČ:

Uchazeč:
Vyplň údaj

IČ: Vyplň údaj
DIČ: Vyplň údaj

Projektant:

IČ:
DIČ:

Zpracovatel:

IČ:
DIČ:

Poznámka:

Náklady z rozpočtů			5 081 117,12
Ostatní náklady ze souhrnného listu			0,00
Cena bez DPH			5 081 117,12
DPH základní	Sazba daně	Základ daně	Výše daně
snížená	21,00%	5 081 117,12	1 067 034,60
	15,00%	0,00	0,00
Cena s DPH	v	CZK	6 148 151,72

Projektant

Zpracovatel

Datum a podpis:

Razítko

Datum a podpis:

Razítko

Objednavatel

Uchazeč

Datum a podpis:

Razítko

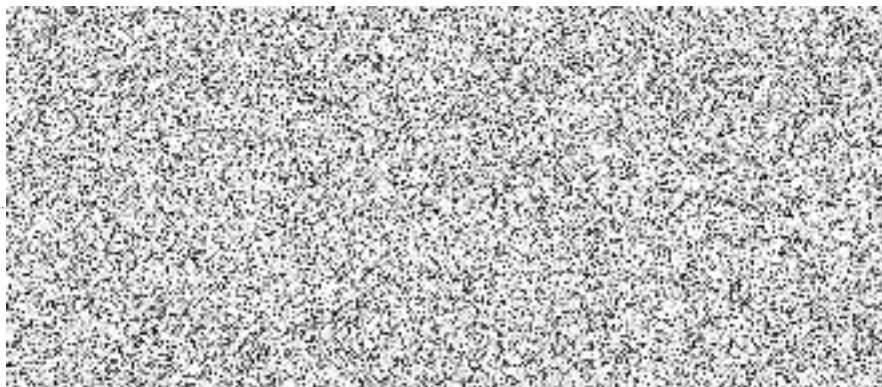

REKAPITULACE OBJEKTŮ STAVBY A SOUPISŮ PRACÍ

Kód: 2021LMC1425

Stavba: Olšanská 62 - Stavební úpravy prostor ETIAS 1patro budovy =B= úpr 05

Místo: Praha 10

Datum: 05.10.2021

Zadavatel:

Projektant:

Uchazeč:

Zpracovatel:

Kód	Popis	Cena bez DPH [CZK]	Cena s DPH [CZK]
1)	Náklady z rozpočtů	5 081 117,12	6 148 151,72
001	Stavební úpravy	4 440 117,12	5 372 541,72
IO 01	Vzduchotechnika	641 000,00	775 610,00
2)	Ostatní náklady ze souhrnného listu	0,00	0,00
	Ostatní náklady	0,00	0,00
	Vyplň vlastní	0,00	0,00
	Vyplň vlastní	0,00	0,00
	Vyplň vlastní	0,00	0,00
	Celkové náklady za stavbu 1) + 2)	5 081 117,12	6 148 151,72

KRYCÍ LIST SOUPISU PRACÍ

Stavba:

Olišanaská 62 - Stavební úpravy prostor ETIAS 1patro budovy =B= úpr 05

Objekt:

001 - Stavební úpravy

KSO:

Místo:

Zadavatel:

Uchazeč:

Vyplň údaj

Projektant:

Zpracovatel:

Poznámka:

CC-CZ:

Datum:

05.10.2021

IČ:

DIČ:

IČ:

DIČ:

IČ:

DIČ:

IČ:

DIČ:

Vyplň údaj

Vyplň údaj

Náklady z rozpočtu

Ostatní náklady

Cena bez DPH

4 440 117,12

0,00

4 440 117,12

DPH základní

snížená

Základ daně

4 440 117,12

0,00

Sazba daně

21,00%

15,00%

Výše daně

932 424,60

0,00

Cena s DPH

v CZK

5 372 541,72

Projektant

Zpracovatel

Datum a podpis:

Razítko

Datum a podpis:

Razítko

Objednavatel

Uchazeč

Datum a podpis:

Razítko

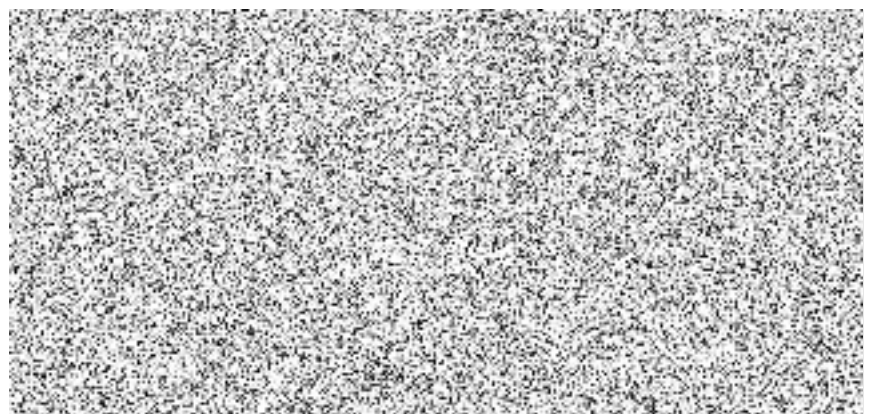

REKAPITULACE ČLENĚNÍ SOUPISU PRACÍ

Stavba:

Olšanská 62 - Stavební úpravy prostor ETIAS 1patro budovy =B= úpr 05

Objekt:

001 - Stavební úpravy

Místo:

Datum: 05.10.2021

Zadavatel:

Projektant:

Uchazeč: Vyplň údaj

Zpracovatel:

Kód dílu - Popis	Cena celkem [CZK]
1) Náklady ze soupisu prací	4 440 117,12
HSV - Práce a dodávky HSV	1 614 870,06
3 - Svislé a kompletní konstrukce	131 474,98
6 - Úpravy povrchů, podlahy a osazování výplní	519 479,92
9 - Ostatní konstrukce a práce, bourání	963 915,16
PSV - Práce a dodávky PSV	2 775 247,06
721 - Zdravotechnika - vnitřní kanalizace	6 603,50
722 - Zdravotechnika - vnitřní vodovod	20 082,00
725 - Zdravotechnika - zařizovací předměty	9 454,00
733 - Ústřední vytápění - rozvodné potrubí	53 270,00
734 - Ústřední vytápění - armatury	35 310,00
735 - Ústřední vytápění - otopná tělesa	151 425,20
740 - Elektromontáže - zkoušky a revize	101 460,00
741 - Elektroinstalace - silnoproud	272 166,00
742 - Elektromontáže - rozvodný systém	72 780,00
743 - Elektromontáže - hrubá montáž	89 228,00
744 - Elektromontáže - montáž vodičů měděných	69 566,00
746 - Elektromontáže - soubory pro vodiče	3 900,00
747 - Elektromontáže - kompletace rozvodů	118 988,00
748 - Elektromontáže - osvětlovací zařízení a svítidla	21 200,00
749 - Elektromontáže - součásti elektrozařízení	22 050,00
762 - Konstrukce tesařské	6 200,00
763 - Montované konstrukce – dřevostavby, sádkokartony	393 076,25
766 - Konstrukce truhlářské	263 595,00
767 - Konstrukce zámečnické	183 530,00
771 - Podlahy z dlaždic	2 461,20
776 - Podlahy povlakové	551 665,41
781 - Dokončovací práce - obklady keramické	9 399,50
783 - Dokončovací práce - nátěry	32 334,60
784 - Dokončovací práce - malby	218 020,40
786 - Dokončovací práce - čalounické úpravy	67 482,00
M - Práce a dodávky M	2 500,00
24-M - Montáže vzduchotechnických zařízení	2 500,00
VRN - Vedlejší rozpočtové náklady	47 500,00
VRN2 - Příprava staveniště	5 000,00
VRN3 - Zařízení staveniště	35 000,00
VRN7 - Provozní vlivy	5 000,00
VRN9 - Ostatní náklady	2 500,00

2) Ostatní náklady	0,00
Zařízení staveniště	0,00
Projektové práce	0,00
Územní vlivy	0,00
Provozní vlivy	0,00
Jiné VRN	0,00
Kompletační činnost	0,00
Celkové náklady za stavbu 1) + 2)	4 440 117,12

SOUPIS PRACÍ

Stavba:

Olišanaská 62 - Stavební úpravy prostor ETIAS 1patro budovy =B= úpr 05

Objekt:

001 - Stavební úpravy

Místo:

Datum: 05.10.2021

Zadavatel:

Projektant:

Uchazeč:

Vyplň údaj

Zpracovatel:

PČ	Typ	Kód	Popis	MJ	Množství	J.cena [CZK]	Cena celkem [CZK]
Náklady soupisu celkem							4 440 117,12
D	HSV		Práce a dodávky HSV				1 614 870,06
D	3		Svislé a kompletní konstrukce				131 474,98
1	K	317234410	Vyzdívka cihelná	m3	1,382	5 700,00	7 877,40
2	K	319201311	Vyrovnání nerovného povrchu zdíva tl do 10 mm maltou	m2	254,700	120,00	30 564,00
209	K	340231021	Zazdívka otvorů v příčkách nebo stěnách plochy do 1 m2 cihlami děrovanými tl 140 mm	m2	31,392	650,00	20 404,80
3	K	340238223	Zazdívka otvorů pl 1 m2 v příčkách nebo stěnách z tvárnic	m2	9,700	889,00	8 623,30
4	K	346234311	Zazdívka rýh pro průduchy 150x300 mm z cihel	m	7,240	392,00	2 838,08
5	K	346234314	Zazdívka rýh pro ventilační průduchy 150x300 mm z cihel s vytvořením průduchu plastovou troubou	m	18,800	392,00	7 369,60
6	K	346244381	Plentování jednostranné v do 200 mm	m2	10,600	807,00	8 554,20
7	K	346481111	Zaplentování rýh, potrubí, výklenků nebo nik ve stěnách rabičovým pletivem	m2	14,800	807,00	11 943,60
8	K	389941011	Kovové doplňkové konstrukce do 1 kg pro montáž prefabrikovaných dílců	kg	180,000	120,00	21 600,00
9	K	389941012	Kovové doplňkové konstrukce do 10 kg pro montáž prefabrikovaných dílců	kg	90,000	120,00	10 800,00
210	M	WNR.64006220	KOTVA pomocná	kus	60,000	15,00	900,00
D	6		Úpravy povrchů, podlahy a osazování výplní				519 479,92
10	K	611455531	Omítka rýh š do 150 mm ve stropech MC	m2	26,800	450,00	12 060,00
214	K	612131121	Penetrační disperzní nátěr vnitřních stěn nanášený ručně	m2	634,880	25,00	15 872,00
11	K	612142001	Potažení vnitřních stěn sklovláknitým pletivem vtačeným do tenkovrstvé hmoty	m2	68,000	245,00	16 660,00
12	K	612311131	Potažení vnitřních stěn vápenným štukem tloušťky do 3 mm	m2	889,580	135,00	120 093,30
211	K	612321121	Vápenocementová omítka hladká jednovrstvá vnitřních stěn nanášená ručně	m2	78,740	260,00	20 472,40
212	K	612321191	Příplatek k vápenocementové omítce vnitřních stěn za každých dalších 5 mm tloušťky ručně	m2	314,960	15,00	4 724,40
13	K	612325302	Vápenocementová štuková omítka ostění nebo nadpraží	m2	38,140	450,00	17 163,00
254	K	612325412	Oprava vnitřní vápenocementové hladké omítky stěn v rozsahu plochy do 30%	m2	634,880	14,00	8 888,32
17	K	612409991	Začištění omítek kolem oken, dveří, podlah nebo obkladů	m	56,000	85,00	4 760,00
19	K	612423531	Omítka rýh š do 150 mm ve stěnách MV štuková	m2	8,600	962,00	8 273,20
20	K	612821032	Vnitřní vyrovnávací omítka prováděná ručně	m2	50,000	50,00	2 500,00
316	K	613145002	Vyrovnání podkladu vnitřních ploch pod parapety šterkou tl do 20 mm	m2	2,800	150,00	420,00
213	K	619999041	Příplatek k úpravám povrchů za provádění prací ve stísněném prostoru	m2	147,700	15,00	2 215,50
22	K	620471941	Vyrovnání podkladu pro tenkovrstvé omítky tmelem	m2	120,000	65,00	7 800,00
23	K	632450232	Vyrovnávací cementový potěr samonivelační provedený v ploše ze suchých směsí tl 30 mm	m2	361,330	420,00	151 758,60
24	K	632451103	Cementový samonivelační potěr ze suchých směsí tloušťky do 10 mm	m2	361,330	240,00	86 719,20
25	K	634111117	Obvodová dilatace pružnou těsnicí páskou mezi stěnou a zdv.podlahou	m	714,000	25,00	17 850,00
215	K	642944221	Osazování ocelových zárubní dodatečně pl přes 2,5 m2	kus	2,000	1 450,00	2 900,00
216	M	55331752	zárubeň dvoukřídlá ocelová pro zdění tl stěny 210-250mm rozměru 1250/1970, 2100mm	kus	2,000	1 850,00	3 700,00

PČ	Typ	Kód	Popis	MJ	Množství	J.cena [CZK]	Cena celkem [CZK]
263	K	642945111	Osazování protipožárních nebo protiplynových zárubní dveří jednokřídlových do 2,5 m ²	kus	3,000	1 450,00	4 350,00
264	M	55331558	zárubeň jednokřídlá ocelová pro zdění s protipožární úpravou tl stěny 75-100mm rozměru 900/1970, 2100mm	kus	1,000	1 850,00	1 850,00
265	M	55331432	zárubeň jednokřídlá ocelová pro dodatečnou montáž tl stěny 75-100mm rozměru 800/1970, 2100mm	kus	2,000	1 850,00	3 700,00
26	K	642953121	Oprava stávajících ocelových zárubní do 90/197	kus	19,000	250,00	4 750,00
	D	9	Ostatní konstrukce a práce, bourání				963 915,16
28	K	220330701	Montáž+dodávka PROMAT požární ucpávky ve stropě potrubí nov.	kus	8,000	850,00	6 800,00
29	K	220330753	Požární kabelové a trubní ucpávky - rozebiratelné	kus	10,000	1 250,00	12 500,00
272	K	220330801	Přemístění stávajících označení (viz odst. TZ B.2.11)	kpl	14,000	350,00	4 900,00
273	K	220330802	Přemístění stávajících číde, prvků pod podhled (viz odst. TZ B.2.11)	kpl	12,000	450,00	5 400,00
274	K	220330803	Obnovení stávajících uspávek PO v jádru kde povede nové připojení VZT - u míst 113 (viz odst. TZ B.2.11)	kpl	8,000	850,00	6 800,00
275	K	220330804	D+M reverzní zámky , které se při odpojení EP odemknou (viz odst. TZ B.2.11) -	kpl	2,000	3 500,00	7 000,00
276	K	220330805	D+M pamíkové kliky na vchodové dveře (viz odst. TZ B.2.11)	kpl	1,000	4 500,00	4 500,00
277	K	220330806	D+M Propojení SLABO pro VIDOTELEFON, EKV y na vchodové dveře (viz odst. TZ B.2.11)	kpl	1,000	5 600,00	5 600,00
278	K	220330807	D+M protihluková úprava dveří k VED OVE, s padací lištou (viz odst. TZ B.2.11)	kpl	1,000	3 500,00	3 500,00
310	K	220330808	D+M Informační systém (viz odst. TZ B.2.11) (min 25x IS 210x105, IS A6, 210x500; 8x A3, A4)	kpl	1,000	35 000,00	35 000,00
30	K	941955002	Lešení lehké pomocné v podlah do 1,9 m	m ²	360,000	85,00	30 600,00
31	K	949009101	Přesun hmot samostatně budovaných lešení do 50 m	t	3,400	500,00	1 700,00
32	K	952901111	Vyčištění budov bytové a občanské výstavby při výšce podlaží do 4 m	m ²	361,330	45,00	16 259,85
33	K	952901119	Zakrývání komunik.cest (OSBd, folie, textilie) + denní úklid	m ²	480,000	45,00	21 600,00
34	K	953311111	Vložky do svislých dilatačních spár tl 30 mm	m ²	64,000	85,00	5 440,00
35	K	953945111	Kotvy mechanické M 8 dl 75 mm pro střední zatížení do betonu, ŽB nebo kamene s vyvrtáním otvoru	kus	58,000	85,00	4 930,00
36	K	962031132	Bourání příček tl do 100 mm	m ²	86,938	165,00	14 344,77
37	K	962042320	Bourání zdiva nadzákladového z betonu prostého do 1 m ³	m ³	0,800	850,00	680,00
38	K	965043321	Bourání podkladů pod dlažby betonových s potěrem nebo teracem tl do 100 mm pl do 1 m ²	m ³	39,746	1 250,00	49 682,50
39	K	965043328	Bourání podlah zdvojených , neznáme skladby , do sutí	m ³	36,135	1 250,00	45 168,75
40	K	965046111	Broušení stávajících betonových podlah úběr do 3 mm	m ²	361,330	120,00	43 359,60
41	K	967031142	Přisekání rovných ostění v cihelném zdivu na MC	m ²	6,200	250,00	1 550,00
42	K	968072455	Vybourání kovových dveřních zárubní pl do 2 m ²	m ²	17,600	379,00	6 670,40
43	K	969021111	Vybourání kanalizačního potrubí DN do 100	m	12,000	150,00	1 800,00
44	K	973021511	Vysekání výklenků ve zdivu	m ³	0,800	2 500,00	2 000,00
45	K	974082113	Vysekání rýh pro vodiče v omítce MV nebo MVC stěn š do 50 mm	m	480,000	42,00	20 160,00
46	K	974082114	Vysekání rýh pro vodiče v omítce MV nebo MVC stěn š do 70 mm	m	220,000	55,00	12 100,00
47	K	975043121	Jednofadové podchycení stropů pro osazení nosníků v do 3.5 m pro zatížení do 1000 kg/m	m	2,300	600,00	1 380,00
48	K	976082141	Vybourání objímek, držáků nebo věšáků ze zdiva betonového	kus	60,000	85,00	5 100,00
49	K	977131111	Vrty příklepovými vrtáky D 8 mm do cihelného zdiva nebo prostého betonu	m	24,000	85,00	2 040,00
50	K	9771311113	NH - stavební přípomocce nesecifikované jinde	NH	80,000	240,00	19 200,00
51	K	9771311114	Vytvoření a následné opravení páteřní cesty pro vedení VZT, a chald na střechní světlíkem u M.113, technický návrh GDS, provedení, následné uzavření, oprava dotčených prostor, + D+M kotvení potrubí	MB	82,000	250,00	20 500,00
312	K	9771311115	Vytvoření a následné opravení střešního souvrství, v místě průchodu VZT potrubí dle specifikace výrobce	KPL	1,000	4 500,00	4 500,00

PČ	Typ	Kód	Popis	MJ	Množství	J.cena [CZK]	Cena celkem [CZK]
52	K	977131112	Vrty příklepovými vrtáky D 10 mm do cihelného zdiva nebo prostého betonu	m	8,000	85,00	680,00
53	K	977131212	Vrty dovrchní příklepovými vrtáky D 10 mm do cihelného zdiva nebo prostého betonu	m	4,000	85,00	340,00
54	K	977151124	Jádrové vrty diamantovými korunkami do D 180 mm do stavebních materiálů	m	2,200	2 500,00	5 500,00
55	K	978013141	Otlučení vnitřních omítek stěn MV nebo MVC stěn o rozsahu do 30 %	m2	634,880	25,00	15 872,00
56	K	978013191	Otlučení (osekání) vnitřní vápenné nebo vápenocementové omítky stěn v rozsahu do 100 %	m2	24,000	85,00	2 040,00
58	K	979011111	Svislá doprava suti a vybouraných hmot za prvé podlaží	t	139,078	350,00	48 677,30
59	K	979011121	Svislá doprava suti a vybouraných hmot ZKD podlaží	t	278,156	220,00	61 194,32
60	K	979081111	Odvoz suti a vybouraných hmot na skládku do 1 km	t	139,078	250,00	34 769,50
61	K	979081121	Odvoz suti a vybouraných hmot na skládku ZKD 1 km přes 1 km	t	2 503,404	15,00	37 551,06
62	K	979082111	Vnitrostaveništní doprava suti a vybouraných hmot do 10 m	t	139,078	750,00	104 308,50
63	K	979082121	Vnitrostaveništní doprava suti a vybouraných hmot ZKD 5 m přes 10 m	t	417,234	250,00	104 308,50
64	K	979087113	Nakládání vybouraných hmot na dopravní prostředky pro vodorovnou dopravu	t	139,078	105,00	14 603,19
65	K	979098191	Poplatek za skládku - netříděné	t	139,078	500,00	69 539,00
66	K	999281111	Přesun hmot pro opravy a údržbu budov v do 25 m	t	74,582	560,00	41 765,92
D PSV			Práce a dodávky PSV				2 775 247,06
D 721			Zdravotechnika - vnitřní kanalizace				6 603,50
67	K	721100902	Přetěsnění potrubí hrdlového do DN 100	kus	2,000	250,00	500,00
68	K	721100911	Zazátkování hrdla potrubí kanalizačního	kus	2,000	500,00	1 000,00
69	K	721100912	Utěsnění víka čistíče manžetou	kus	1,000	250,00	250,00
70	K	721100915	Přetěsnění zátky v čistícím otvoru	kus	1,000	150,00	150,00
71	K	721110806	Demontáž potrubí kameninové do DN 200	m	4,000	150,00	600,00
217	K	721170972	Potrubí z PVC krácení trub DN 50	kus	2,000	150,00	300,00
218	K	721170973	Potrubí z PVC krácení trub DN 70	kus	1,000	150,00	150,00
219	K	721171803	Demontáž potrubí z PVC do D 75	m	2,000	50,00	100,00
220	K	721171902	Potrubí z PP vsazení odbočky do hrdla DN 40	kus	2,000	350,00	700,00
221	K	721226311	Zápachová uzávěrka pro umyvadla DN 32	kus	1,000	350,00	350,00
222	K	721290111	Zkouška těsnosti potrubí kanalizace vodou do DN 125	m	20,000	20,00	400,00
223	K	721300912	Pročištění odpadů svislých v jednom podlaží do DN 200	kus	6,000	350,00	2 100,00
224	K	998721104	Přesun hmot pro vnitřní kanalizace v objektech v do 36 m	t	0,007	500,00	3,50
D 722			Zdravotechnika - vnitřní vodovod				20 082,00
225	K	722130831	Demontáž nástěnky	kus	2,000	65,00	130,00
226	K	722170801	Demontáž rozvodů vody z plastů do D 25	m	4,000	95,00	380,00
227	K	722170943	Oprava potrubí PE spojka K 285 nátrubkové G 3/4	kus	2,000	450,00	900,00
228	K	722171912	Potrubí plastové odříznutí trubky D do 20 mm	kus	4,000	360,00	1 440,00
229	K	722173232	Potrubí vodovodní plastové pevné spoj lepením 20x2,3 mm	m	8,000	620,00	4 960,00
230	K	722173303	Příplatek k potrubí vodovodnímu plastovému s násuvnou objímkou plastovou za členitý rozvod D 20x2,8	m	12,000	620,00	7 440,00
231	K	722174912	Potrubí plastové sestavení rozvodů D do 20 mm	m	4,000	150,00	600,00
232	K	722175122	Montáž tvarovek z plastů svařované polyfuzně přes D 16 do D 20 mm dva spoje	kus	6,000	185,00	1 110,00
233	K	722181222	Ochrana vodovodního potrubí přilepenými tepelně izolačními trubkami z PE tl do 10 mm DN do 42 mm	m	12,000	65,00	780,00
234	K	722181812	Demontáž plstěných pásů z trub do D 50	m	12,000	25,00	300,00
235	K	722190901	Uzavření nebo otevření vodovodního potrubí při opravách	kus	2,000	150,00	300,00
236	K	722211121	Montáž armatur do D25	soubor	1,000	240,00	240,00
237	K	722220121	Nástěnka závitová K 247 pro baterii G 1/2 s jedním závitem	pár	2,000	160,00	320,00
238	K	722290215	Zkouška těsnosti vodovodního potrubí hrdlového nebo přírubového do DN 100	m	12,000	25,00	300,00

PČ	Typ	Kód	Popis	MJ	Množství	J.cena [CZK]	Cena celkem [CZK]
239	K	722290234	Proplach a dezinfekce vodovodního potrubí do DN 80	m	24,000	35,00	840,00
240	K	998722102	Přesun hmot pro vnitřní vodovod v objektech v do 12 m	t	0,028	1 500,00	42,00
	D	725	Zdravotechnika - zařizovací předměty				9 454,00
256	K	725311131	Dřez dvojitý nerezový se zápachovou uzávěrkou nastavný 900x600 mm	soubor	1,000	4 500,00	4 500,00
257	K	725319111	Montáž dřezu	soubor	1,000	1 500,00	1 500,00
255	K	725821329	Baterie dřezová stojánková páková s vytahovací sprškou	soubor	1,000	3 400,00	3 400,00
241	K	998725103	Přesun hmot pro zařizovací předměty v objektech v do 24 m	t	0,012	4 500,00	54,00
	D	733	Ústřední vytápění - rozvodné potrubí				53 270,00
284	K	733110803	Demontáž potrubí ocelového závitového DN do 15	m	84,000	50,00	4 200,00
285	K	733110806	Demontáž potrubí ocelového závitového DN přes 15 do 32	m	24,000	50,00	1 200,00
286	K	733191923	Navazání odbočky na potrubí ocelové závitové DN 15	kus	44,000	120,00	5 280,00
287	K	733193810	Rozřezání konzoly, podpěry nebo výložníku pro potrubí z L profilu do 50x50x5 mm	kus	66,000	25,00	1 650,00
288	K	733221202	Potrubí měděné měkké spojované tvrdým pájením D 15x1 mm	m	84,000	260,00	21 840,00
289	K	733221203	Potrubí měděné měkké spojované tvrdým pájením D 18x1 mm	m	22,000	390,00	8 580,00
290	K	733291101	Zkouška těsnosti potrubí měděné D do 35x1,5	m	106,000	20,00	2 120,00
291	K	733291902	Propojení potrubí měděného při opravě D 15x1 mm	kus	44,000	150,00	6 600,00
292	K	733291904	Propojení potrubí měděného při opravě D 22x1,5 mm	kus	12,000	150,00	1 800,00
	D	734	Ústřední vytápění - armatury				35 310,00
293	K	734200811	Demontáž armatury závitové s jedním závitem přes G 1/2 do G 1/2	kus	44,000	85,00	3 740,00
294	K	734200821	Demontáž armatury závitové se dvěma závity přes G 1/2 do G 1/2	kus	22,000	85,00	1 870,00
295	K	734209103	Montáž armatury závitové s jedním závitem G 1/2	kus	44,000	150,00	6 600,00
296	M	IVR.100410012	<i>Ruční odvzdušňovací ventil - 1/2"</i>	<i>kus</i>	<i>22,000</i>	<i>250,00</i>	<i>5 500,00</i>
297	K	734221413	Ventil závitový regulační přímý G 1/2 PN 10 do 120°C s nastavitelnou regulací - montáž	kus	22,000	260,00	5 720,00
298	M	55121296	<i>ventil termoregulační přímý radiátorový T 110°C 1/2"x16 - vč. propojení na MaR</i>	<i>kus</i>	<i>33,000</i>	<i>360,00</i>	<i>11 880,00</i>
	D	735	Ústřední vytápění - otopná tělesa				151 425,20
72	M	286181971	<i>Úprava - prověření rozvodů ÚT v dotčeném prostoru</i>	<i>NH</i>	<i>88,000</i>	<i>360,00</i>	<i>31 680,00</i>
299	K	735111810	Demontáž otopného tělesa stávajícího	m2	85,536	75,00	6 415,20
300	K	735411109	D+M panelové deskové radiátory, výkonové dle původních, vč. všech kompletačních prvků, kotev, a pod.	soubor	22,000	4 600,00	101 200,00
301	K	735494811	Vypuštění vody z otopných těles	m2	250,000	15,00	3 750,00
302	K	735890803	Přemístění demontovaného otopného tělesa vodorovné 100 m v objektech výšky přes 12 do 24 m	t	3,840	750,00	2 880,00
304	M	286181972	<i>Úprava - prověření rozvodů ÚT v sousedním a návazném prostoru</i>	<i>KPL</i>	<i>1,000</i>	<i>5 000,00</i>	<i>5 000,00</i>
305	K	998735201	Přesun hmot procentní pro otopná tělesa v objektech v do 6 m	%	1,000	500,00	500,00
	D	740	Elektromontáže - zkoušky a revize				101 460,00
73	K	740991200	Celková prohlídka elektrického rozvodu	kus	6,000	12 560,00	75 360,00
74	K	740991204	Úprava rozvodů slaboproudu ve stáv.místnosti (vždy za kpl: 25MB DMT kabelů a lišt povrchových, DMT 6 kompl.prvků, D+M pod omítku 25BM nových kabelů dle původních, D+M , 3x dat.zásuvka + 2x krabice rozbočná)	kpl	15,000	300,00	4 500,00
76	K	740991207	Demontáž elektro	NH	72,000	300,00	21 600,00
	D	741	Elektroinstalace - silnoproud				272 166,00
77	K	741110144	Montáž trubka pancéřová kovová tuhá závitová D přes 42 mm uložena pevně do podlah a pod	m	140,000	35,00	4 900,00
78	M	34571351	<i>trubka elektroinstalační ohebná dvouplášťová korugovaná do D 41/50 mm, HDPE+LDPE</i>	<i>m</i>	<i>154,000</i>	<i>59,00</i>	<i>9 086,00</i>

PČ	Typ	Kód	Popis	MJ	Množství	J.cena [CZK]	Cena celkem [CZK]
79	K	741111004	Montáž - přesunutí povrchových el.vedení pod omítky, vč. stavebních přípomocí, upevnění, zpětného propojení do nových podomítkových vč.7 krabic - chodby	m	158,000	35,00	5 530,00
80	K	741111005	Úprava povrchových el.vedení vč. stavebních přípomocí, ve stáv.místnostech(vždy za kpl: 25MB DMT kabelů a lišt povrchových, DMT 6 kompl.prvků, D+M pod omítku 25BM nových kabelů dle původních, D+M , 1xvypínač 3x zásuvka + 3x krabice rozbočná)	kpl	15,000	560,00	8 400,00
259	K	741111006	Montáž kabelových žlabů	m	120,000	260,00	31 200,00
260	M	562451102	Kabelový žlab 250/50,	mb	120,000	360,00	43 200,00
258	K	741120301	Montáž vodič Cu izolovaný plný a laněný s PVC pláštěm žíla 0,55-16 mm2 pevně (např. CY, CHAH-V)	m	240,000	25,00	6 000,00
261	K	741124737	Montáž kabel Cu stíněný ovládací žíly 10-16x1,5 mm2 uložený pevně (např. JYTY)	m	480,000	35,00	16 800,00
81	K	741372112	Montáž svítidlo LED bytové vestavné podhledové čtvercové do 0,36 m2	kus	85,000	180,00	15 300,00
82	M	34851159	LED podhledový tenký panel o rozměrech 60x60cm. Spotřeba 45W. barva světla 4000K - neutrální bílá. Vhodný jako závěsné, vestavné svítidlo do podhledu / sádkartonu nebo přisazené svítidlo (pomocí magnetů). Součástí panelu je nestmívatelný napájecí zdroj	kus	85,000	1 450,00	123 250,00
307	K	741813028	Revize, ELEKTRO SILNO a SLABO	kus	1,000	3 500,00	3 500,00
306	K	741820101	Měření osvětlení	soubor	1,000	5 000,00	5 000,00
D		742	Elektromontáže - rozvodný systém				72 780,00
83	K	742111500	Montáž rozvodnice oceloplechová nebo plastová běžná do 200 kg	kus	3,000	8 560,00	25 680,00
85	K	742991200	Kontrola rozváděč nn manipulační, ovládací nebo reléový	kus	3,000	12 500,00	37 500,00
98	M	354101020	rozvod přípojnicový prachotěsný R51-250/1 250A Al	kus	3,000	3 200,00	9 600,00
D		743	Elektromontáže - hrubá montáž				89 228,00
87	K	743111313	Montáž trubka plastová tuhá D 16 mm uložená pod omítku	m	148,000	35,00	5 180,00
88	M	345710210	trubka elektroinstalační ohebná kovová Kopex 3316	m	150,000	156,00	23 400,00
89	K	743111315	Montáž trubka plastová tuhá D 23 mm uložená pod omítku	m	80,000	35,00	2 800,00
90	M	345710220	trubka elektroinstalační ohebná kovová Kopex 3323	m	90,000	210,00	18 900,00
91	K	743411111	Montáž krabice zapuštěná plastová kruhová typ KU68/2-1902, KO125	kus	82,000	69,00	5 658,00
92	M	345715150	krabice přístrojová instalační KP 64/21 do dutých stěn	kus	86,000	25,00	2 150,00
93	K	743411112	Montáž krabice zapuštěná plastová kruhová typ 1904 pro sádkartonové příčky	kus	4,000	45,00	180,00
94	K	743411121	Přemístění s výměnou kabelových vedení slabo proud v chodbě, pod omítku, vč. výměny propojovacích krabic 24kpl, koncových prvků datových rozboč., trubkování a hlavního i pomocného materiálu	mb	220,000	120,00	26 400,00
95	K	743414322	Montáž rozvodka nástěnná plast čtyřhranná ACIDUR vodič D do 6mm2	kus	24,000	150,00	3 600,00
96	K	743611211	Montáž vodič uzemňovací Cu pásek D do 50 mm2 na povrchu	m	24,000	25,00	600,00
97	M	341401130	vodič izolovaný s Cu jádrem U neclínovaný 2x1 mm	m	24,000	15,00	360,00
D		744	Elektromontáže - montáž vodičů měděných				69 566,00
99	K	744211111	Montáž vodič Cu izolovaný sk.1 do 1 kV žíla 0,35 až 6 mm2 do stěny	m	360,000	35,00	12 600,00
101	K	744211211	Montáž vodič Cu izolovaný sk.1 do 1 kV žíla 0,35 - 6 mm2 pod omítku do stropu	m	598,000	35,00	20 930,00
102	K	744211212	Montáž vodič Cu izolovaný sk.1 do 1 kV žíla 10 - 16 mm2 pod omítku do stropu	m	120,000	35,00	4 200,00
103	M	341110300	kabel silový s Cu jádrem CYKY 3x1,5 mm2	m	470,000	18,00	8 460,00
104	M	341110360	kabel silový s Cu jádrem CYKY 3x2,5 mm2	m	420,000	28,00	11 760,00
105	M	341110420	kabel silový s Cu jádrem CYKY 3x4 mm2	m	60,000	58,00	3 480,00
106	M	341110640	kabel silový s Cu jádrem CYKY 4x2,5 mm2	m	30,000	48,00	1 440,00
107	M	341111000	kabel silový s Cu jádrem CYKY 5x6 mm2	m	12,000	78,00	936,00
108	M	341116820	kabel pro slaboproud UTP6	m	480,000	12,00	5 760,00

PČ	Typ	Kód	Popis	MJ	Množství	J.cena [CZK]	Cena celkem [CZK]
	D	746	Elektromontáže - soubory pro vodiče				3 900,00
109	K	746211110	Ukončení vodič izolovaný do 2,5mm ² v rozváděči nebo na přístroji	kus	120,000	25,00	3 000,00
110	K	746211120	Ukončení vodič izolovaný do 4 mm ² v rozváděči nebo na přístroji	kus	18,000	25,00	450,00
111	K	746211130	Ukončení vodič izolovaný do 6 mm ² v rozváděči nebo na přístroji	kus	18,000	25,00	450,00
	D	747	Elektromontáže - kompletace rozvodů				118 988,00
112	K	747111111	Montáž vypínač nástěnný 1-jednopolový prostředí obyčejné nebo vlhké	kus	24,000	85,00	2 040,00
113	K	747111125	Montáž přepínač nástěnný 5-sériový prostředí obyčejné nebo vlhké	kus	8,000	89,00	712,00
114	K	747161050	Montáž zásuvka chráněná bezšroubové připojení v krabici 2P+PE prostředí základní, vlhké	kus	72,000	88,00	6 336,00
115	M	341116900	Propojovací kabel pro ochranné pospojování 1m	kpl	6,000	45,00	270,00
116	M	341116903	Kryt Solo spínače dělený 5519B-A02357815	kpl	8,000	180,00	1 440,00
117	M	341116906	Rámeček Solo carat, jednonásobný 1754-0-4250	kpl	24,000	280,00	6 720,00
118	M	341116907	Rámeček Solo, dvojnásobný	kpl	72,000	310,00	22 320,00
119	M	341116904	Zásuvka 1nás.s ochr. kolíkem a clonkami, bezšroub. svorky 5519B-A02357815	kpl	6,000	360,00	2 160,00
120	M	341116961	Zásuvka dvojitá 230/AC	kpl	72,000	365,00	26 280,00
121	M	34111696	LAN zásuvka RJ45	kpl	22,000	690,00	15 180,00
122	M	341116963	LAN zásuvka RJ45 s POE napájením	kpl	14,000	750,00	10 500,00
123	K	747161060	Montáž zásuvka chráněná bezšroubové připojení LAN zapojení prostř. základní, vlhké	kus	36,000	95,00	3 420,00
124	M	358892220	chránič proudový	kus	3,000	1 250,00	3 750,00
125	K	747231140	Montáž jistič jednopólový nn do 25 A s krytem a signálním kontaktem	kus	16,000	80,00	1 280,00
126	M	358222370	jistič dle potřeby dle nové instalovaných	kus	16,000	320,00	5 120,00
127	M	358112510	zásuvka nástěnná, proti stříkající vodě, horní přívod, IP44 IZG 1643 16A 380 V 4pólová	kus	2,000	560,00	1 120,00
128	M	345354100	přístroj spínače jednopólového 10ATANGO 3558-A21342	kus	24,000	150,00	3 600,00
309	M	345354100D	přístroj spínače - s děleným zapínáním osvětlením - 3 pozice - příplatek	kus	24,000	160,00	3 840,00
129	M	345354250	přístroj přepínače dvojitého střídavého 10ATANGO 3558-A52340	kus	8,000	160,00	1 280,00
308	M	345354255	přístroj sestmínačem pro zasedací místnost	kus	1,000	260,00	260,00
130	M	345357930	přepínač střídavý dvojitý 10A 3553-52289	kus	8,000	170,00	1 360,00
	D	748	Elektromontáže - osvětlovací zařízení a svítidla				21 200,00
242	K	748111141	Montáž svítidlo žárovkové bytové stropní, stěnové vestavné 1 zdroj	kus	1,000	200,00	200,00
243	M	35000001	Svítidlo nouzové zářivkové 8W HELIOS 108 NM1h	kpl	6,000	2 600,00	15 600,00
244	M	35000003	Stropní stěnové svítidlo DOROTHY 32116/17/10	kpl	1,000	4 200,00	4 200,00
245	K	748115100	Montáž nouzových svítidel	kus	6,000	200,00	1 200,00
	D	749	Elektromontáže - součásti elektrozařízení				22 050,00
131	K	749111120	Montáž se zhotovením konstrukce pro rozvodny z profilů tenkostěnných	kg	45,000	240,00	10 800,00
132	M	154216300	oc.profilů a konstrukce pozinkované či FeNz	kg	45,000	250,00	11 250,00
	D	762	Konstrukce tesařské				6 200,00
133	K	762510879	Demontáž kce podkladové dvouvrstvé z desek cementotřískových tl přes 2x14 mm na sraz šroubovaných	m ²	38,000	150,00	5 700,00
135	K	998762203	Přesun hmot procentní pro kce tesařské v objektech v do 24 m	%	1,000	500,00	500,00
	D	763	Montované konstrukce – dřevostavby, sádrokartony				393 076,25
137	K	763113313	SDK předstěna instalační tl 155 mm zdvojený profil CW+UW 50 desky 2xA 12,5 T předstěny stoupaček	m ²	36,200	1 050,00	38 010,00
138	K	763131563	Montáž nosné spodní kovové konstrukce SDK podhled - pro přenesení nadhledových instalací	m ²	361,330	200,00	72 266,00
139	K	7631316132	Montáž zavěšené jednovrstvé nosné konstrukce z profilů CD, UD SDK podhled - příplatek za úpravy při kolizi s ostatními závěsy a instalacemi	m ²	361,330	10,00	3 613,30
140	K	763131711	SDK podhled dilatace	m	6,000	85,00	510,00

PČ	Typ	Kód	Popis	MJ	Množství	J.cena [CZK]	Cena celkem [CZK]
141	K	763131713	SDK podhled napojení na obvodové konstrukce profilem	m	194,800	45,00	8 766,00
142	K	763131721	SDK podhled skoková změna v do 0,5 m	m	58,400	150,00	8 760,00
143	K	763131731	SDK podhled - čelo pro kazetové podhledy (F lišta) tl 12,5 mm	m	58,400	150,00	8 760,00
144	K	763131765	Příplatek k SDK podhledu za výšku zavěšení přes 0,5 do 1,0 m	m2	361,330	25,00	9 033,25
145	K	763131822	Demontáž SDK podhledu s dvouvrstvou nosnou kci z ocelových profilů opláštění dvojité	m2	50,000	170,00	8 500,00
146	K	763132221	SDK podhled samostatný požární předěl desky 2xDF12,5 T140 mm EI2/S45/60 jednovrstvá spodní kce CD+UD	m2	12,000	1 020,00	12 240,00
147	K	763135101	Montáž SDK kazetového podhledu z kazet 600x600 mm na zavěšenou viditelnou nosnou konstrukci	m2	361,330	250,00	90 332,50
148	M	59030575	<i>Dodávka - podhled kazetový děrovaný tl do 15mm 600x600mm akustický</i>	m2	390,000	300,00	117 000,00
149	K	763171940	Montáž klapek ostatních pro SDK příčky a stěny desky velikosti do 1 m2	kus	6,000	150,00	900,00
150	K	763172116	Klapky revizní pro SDK podhledy KNAUF D171 desky 200x200 mm tl 12,5 mm	kus	6,000	150,00	900,00
311	K	763172324	Montáž dvířek revizních jednoplášťových SDK kci do vel. 500x500 mm pro příčky a předsazené stěny	kus	4,000	250,00	1 000,00
151	K	998763101	Přesun hmot pro dřevostavby v objektech v do 12 m	t	6,518	1 250,00	8 147,50
136	M	429743570	<i>dvířka kontrolní do velikost 400x400</i>	kus	6,000	560,00	3 360,00
152	K	998763194	Příplatek k přesunu hmot pro 763 dřevostavby za zvětšený přesun do 1000 m	t	6,518	150,00	977,70
D	766		Konstrukce truhlářské				263 595,00
153	K	766660001	Montáž dveřních křidel otvíravých 1křídlových š do 0,8 m do ocelové zárubně	kus	19,000	1 000,00	19 000,00
154	K	766660011	Montáž dveřních křidel otvíravých dvoukřídlových š do 1,45 m do ocelové zárubně	kus	4,000	1 000,00	4 000,00
155	M	611603102	<i>dveře dřevěné vnitřní hladké plně 2křídle bílé do 1450x1970mm</i>	kus	2,000	6 500,00	13 000,00
156	M	61160315	<i>dveře dřevěné vnitřní hladké plně 2křídle bílé tepelně izol 1450x1970mm</i>	kus	1,000	8 500,00	8 500,00
157	K	766660812	Demontáž dveřních dřevěných nebo plastových zárubní plochy přes 2 m2	m2	24,000	15,00	360,00
317	K	766692944	DMT pro výměnu parapetních desek dřevěných, laminovaných šířky přes 30 cm délky přes 2,6 m	kus	1,000	50,00	50,00
313	K	766694124	Montáž parapetních dřevěných nebo plastových šířky přes 30 cm délky do 3,6 m	kus	1,000	150,00	150,00
314	M	61140084	<i>parapet plastový vnitřní – š 600mm, barva bílá</i>	m	4,000	650,00	2 600,00
315	M	61144019	<i>koncovka k parapetu plastovému vnitřnímu 1 pár</i>	sada	1,000	85,00	85,00
158	K	766695213	Montáž truhlářských prahů dveří 1křídlových šířky přes 10 cm	kus	23,000	250,00	5 750,00
159	M	611871760	<i>prah dveřní dřevěný dubový tl 2 cm dl. 150 cm š 40 cm - dodávka</i>	kus	23,000	500,00	11 500,00
160	M	61100012	<i>Dveře Otvíravé L,P dveře bílé 80 16</i>	kpl	22,000	5 500,00	121 000,00
161	M	61100013	<i>Dveře otvíravé plně 800/197 PO30 + kováním</i>	kpl	1,000	9 500,00	9 500,00
262	M	611000134	<i>Dveře otvíravé plně 900/197 PO30 + kováním + el>zámek a komunikátor, do stěny zabudovaná čtečka karet, vč. softwaru, 40ks programovatelných karet, tlačítkový telefon s mikrofonom a protipólem přímého poslechu a elektrického zámku</i>	kpl	1,000	38 600,00	38 600,00
162	M	54914102	<i>kování dveřní bezpečnostní, knoflík-klika R 802 /O Cr včetně rozet a montážního materiálu R PZ nerez PK, vč. el zámku a tart systému - upřesní uživatel</i>	kus	1,000	2 500,00	2 500,00
163	M	54914103	<i>kování ,klika-klika R 802 /O Cr včetně rozet a montážního materiálu R PZ nerez PK, 6klíčů</i>	kus	22,000	1 000,00	22 000,00
164	K	998766203	Přesun hmot procentní pro konstrukce truhlářské v objektech v do 24 m	%	1,000	5 000,00	5 000,00
D	767		Konstrukce zámečnické				183 530,00
165	K	767111130	Montáž stěn pro zasklení z ocelových profilů do 150 kg	m2	7,000	450,00	3 150,00
166	K	767135831	Demontáž roštu pro oplechování příček z lamel	m2	12,000	120,00	1 440,00
167	K	767153810	Demontáž příček - předstěn lamelových nezávislých s plným modulem výšky do 3 m	m2	40,000	120,00	4 800,00
168	K	767995101	Montáž atypických zámečnických konstrukcí hmotnosti do 5 kg - ktnění prosklené stěny	kg	130,000	85,00	11 050,00

PČ	Typ	Kód	Popis	MJ	Množství	J.cena [CZK]	Cena celkem [CZK]
169	M	54700025	D+M Prosklená stěna s ak.útlumem min 47Db, bezp.sklo, integrované mech.žaluzie vertik. (tech. jako jako příčky VERTI ELEMENT.) vč. kování koule/klika+ neprůhledné sklo a polep se logem a popisemdle upřesnění uživatele	m2	7,000	12 000,00	84 000,00
170	M	54700026	D+M Integrované dveře 80x200 sklo do prosklená stěna s ak.útlumem min 47Db, bezp.sklo, integrované mech.žaluzie vertik. (tech. jako jako příčky VERTI ELEMENT.)vč. kování koule/klika+ neprůhledné sklo a polep se logem a popisemdle upřesnění uživatele	kpl	1,000	24 500,00	24 500,00
172	M	553121000	Drobné kovové konstrukce - pomocné, kotvy a pod.	kg	130,000	150,00	19 500,00
173	M	553121001	D+M pomocného podchycení u bourané stěny u stáv.vstupu do oddělení	kg	80,000	120,00	9 600,00
246	K	767995101	Montáž atypických zámečnických konstrukcí hmotnosti do 5 kg - ktení prosklené stěny	kg	98,000	85,00	8 330,00
247	M	553121000	Drobné kovové konstrukce - pomocné, kotvy a pod.	kg	98,000	120,00	11 760,00
174	K	767996801	Demontáž atypických zámečnických konstrukcí rozebráním hmotnosti jednotlivých dílů do 50 kg	kg	60,000	65,00	3 900,00
175	K	998767203	Přesun hmot procentní pro zámečnické konstrukce v objektech v do 24 m	%	1,000	1 500,00	1 500,00
	D	771	Podlahy z dlaždic				2 461,20
248	K	771571810	Demontáž podlah z dlaždic keramických kladených do malty	m2	20,510	120,00	2 461,20
	D	776	Podlahy povlakové				551 665,41
176	K	776201925	Základní stěrka pod podlahovinu včetně 2 polymer nátěru	m2	361,330	45,00	16 259,85
177	K	776261121	Lepení z pryže, PVC, VINIL standardním lepidlem	m2	361,330	169,00	61 064,77
178	K	776410811	Odstanění soklíků a lišt pryžových nebo plastových	m	524,000	2,00	1 048,00
179	K	776491111	Lepení plastové lišty ukončovací samolepicí soklíky a lišty	m	514,800	25,00	12 870,00
180	M	283421250	lišty pro PVC bílé	m	550,000	35,00	19 250,00
			podlahovina zátěžové PVC VINYL Vinylová podlaha v dílcích lepená jako Heterogeni, IVC, PADURA - výběr INV				
181	M	284122850	Celková výška 2,2 mm Nášlapná vrstva 0,4 mm povrchové vytvrzení PUR Třída zátěže 41 -dle uživatele	m2	530,000	450,00	238 500,00
			podlahovina zátěžové PVC Zátěžová vinylová podlaha v dílcích lepená				
182	M	284122851	Celková výška 2,5 mm Nášlapná vrstva 0,55 mm povrchové vytvrzení PUR Třída zátěže 42 do prostoru konferenční místnosti s akust.vlastnostmi dle uživatele	m2	60,000	720,00	43 200,00
183	K	776511820	Demontáž povlakových podlah lepených s podložkou	m2	361,330	45,00	16 259,85
184	K	776525111	Spojování podlah z plastů svařování za tepla	m	480,000	1,00	480,00
185	K	776590100	Úprava podkladu nášlapných ploch vysátím	m2	361,330	15,00	5 419,95
186	K	776590125	Úprava podkladu nášlapných ploch stěrkováním vyrovnávacím tmelem	m2	361,330	168,00	60 703,44
187	M	246361100	tmel latexový stěrkový bílý V 5010 (á 2 kg)	kg	370,000	8,00	2 960,00
188	K	776590150	Úprava podkladu nášlapných ploch penetrací	m2	361,330	45,00	16 259,85
189	K	776590210	Pastování a leštění podlahovin ručně	m2	361,330	90,00	32 519,70
190	K	998776101	Přesun hmot pro podlahy povlakové v objektech v do 6 m	t	2,487	10 000,00	24 870,00
	D	781	Dokončovací práce - obklady keramické				9 399,50
249	K	781411111	Montáž obkladů vnitřních stěn z obkladaček pórovinových pravouhlých do malty do 22 ks/m2	m2	10,000	400,00	4 000,00
250	M	597610040	obkladačky keramické - koupelny vč. listel	m2	12,000	300,00	3 600,00
251	K	781411810	Demontáž obkladů z obkladaček pórovinových kladených do malty	m2	10,000	120,00	1 200,00
252	K	781419194	Příplatek k montáži obkladů vnitřních stěn pórovinových za nerovný povrch	m2	10,000	25,00	250,00
253	K	998781103	Přesun hmot pro obklady keramické v objektech v do 24 m	t	0,466	750,00	349,50
	D	783	Dokončovací práce - nátěry				32 334,60

PČ	Typ	Kód	Popis	MJ	Množství	J.cena [CZK]	Cena celkem [CZK]
192	K	783121116	Nátěry syntetické OK těžkých "A" barva dražší lesklý povrch 2x antikorozní, 1x základní, 3x email	m2	48,700	85,00	4 139,50
193	K	783201821	Odstanění nátěrů	m2	48,700	25,00	1 217,50
194	K	783306805	Odstanění nátěru ze zámečnických konstrukcí opálením	m2	32,400	85,00	2 754,00
195	K	783314101	Základní jednonásobný syntetický nátěr zámečnických konstrukcí	m2	32,400	60,00	1 944,00
196	K	783317101	Krycí jednonásobný syntetický standardní nátěr zámečnických konstrukcí	m2	32,400	60,00	1 944,00
197	K	783342101	Tmelení včetně přebroušení zámečnických konstrukcí polyuretanovým tmelem	m2	48,700	220,00	10 714,00
198	K	783806805	Odstanění nátěrů z omítek opálením	m2	101,280	85,00	8 608,80
266	K	783806809	Odstanění nátěrů z omítek okartáčováním	m2	101,280	10,00	1 012,80
	D	784	Dokončovací práce - malby				218 020,40
199	K	784111001	Oprášení (ometení) podkladu v místnostech výšky do 3,80 m	m2	524,800	2,00	1 049,60
200	K	784111031	Omytí podkladu v místnostech výšky do 3,80 m	m2	524,800	5,00	2 624,00
201	K	784121001	Oškrabání malby v místnostech výšky do 3,80 m	m2	524,800	20,00	10 496,00
279	K	784121001K	Oškrabání malby v místnostech výšky do 3,80 m - (opravy v kancelářích do 30% plochy). Vč.přípravy napojení na pův.malby, přechodů, obalení interiéru a zařízení, a pod.	m2	473,200	20,00	9 464,00
202	K	784131101	Odstanění linkrustace v místnostech výšky do 3,80 m	m2	101,280	150,00	15 192,00
203	K	784161411	Celoplošné vyrovnání podkladu sádrovou stěrkou v místnostech výšky do 3,80 m	m2	101,280	160,00	16 204,80
280	K	784161411K	Celoplošné vyrovnání podkladu sádrovou stěrkou v místnostech výšky do 3,80 m (v kancelářích do 30% plochy) Vč.úpravy napojení na pův.malby, přechodů, obalení interiéru a zařízení, apod.	m2	473,200	160,00	75 712,00
205	K	784453101	Malby směsí tekuté disperzní bílé dvojnásobné s penetrací místnost v do 3,8 m	m2	642,800	38,00	24 426,40
281	K	784453101K	Malby směsí tekuté disperzní bílé dvojnásobné s penetrací místnost v do 3,8 m (v kancelářích do 30% plochy), Vč.úpravy napojení na pův.malby, přechodů, obalení interiéru a zařízení, apod.	m2	473,200	38,00	17 981,60
206	K	784457131	Výhlazení tmelem jednonásobně v místnostech v do 3,8 m	m2	240,000	120,00	28 800,00
207	K	784496500	Napuštění disperzí Sokrat 2802	m2	642,800	25,00	16 070,00
	D	786	Dokončovací práce - čalounické úpravy				67 482,00
282	K	786625222	Montáž vnitřních rolet zastíňovacích s el.pohonem do kovových vodítek	m2	74,880	150,00	11 232,00
283	M	6050085	<i>Kazetové zatemňovací látkové rolety (dle TZ. provedení ve vidlicích lištách, na el.pohon + dálkové ovládní. členění na sekce po max250CM (kpl.provedení dodávky vč.všech komponentů</i>	m2	75,000	750,00	56 250,00
	D	M	Práce a dodávky M				2 500,00
	D	24-M	Montáže vzduchotechnických zařízení				2 500,00
208	K	240082	Vzduchotechnika - stavební přípojece	kpl	1,000	2 500,00	2 500,00
	D	VRN	Vedlejší rozpočtové náklady				47 500,00
	D	VRN2	Příprava staveniště				5 000,00
268	K	020001000	Příprava staveniště	...	1,000	5 000,00	5 000,00
	D	VRN3	Zařízení staveniště				35 000,00
269	K	030001000	Zařízení staveniště	...	1,000	35 000,00	35 000,00
	D	VRN7	Provozní vlivy				5 000,00
270	K	070001000	Provozní vlivy	...	1,000	5 000,00	5 000,00
	D	VRN9	Ostatní náklady				2 500,00
271	K	090001000	Ostatní náklady	...	1,000	2 500,00	2 500,00

KRYCÍ LIST SOUPISU PRACÍ

Stavba:

Oišanaská 62 - Stavební úpravy prostor ETIAS 1patro budovy =B= úpr 05

Objekt:

IO 01 - Vzduchotechnika

KSO:

Místo:

Zadavatel:

Uchazeč:

Vyplň údaj

Projektant:

Zpracovatel:

Poznámka:

CC-CZ:

Datum:

05.10.2021

IČ:

DIČ:

IČ:

Vyplň údaj

DIČ:

Vyplň údaj

IČ:

DIČ:

IČ:

DIČ:

Náklady z rozpočtu

641 000,00

Ostatní náklady

0,00

Cena bez DPH

641 000,00

DPH základní
snižená

Základ daně

641 000,00

Sazba daně

21,00%

Výše daně

134 610,00

0,00

15,00%

0,00

Cena s DPH

v CZK

775 610,00

Projektant

Zpracovatel

Datum a podpis:

Razítko

Datum a podpis:

Razítko

Objednavatel

Uchazeč

Datum a podpis:

Razítko

Datum a podpis:

Razítko

REKAPITULACE ČLENĚNÍ SOUPISU PRACÍ

Stavba:

Olišanaská 62 - Stavební úpravy prostor ETIAS 1patro budovy =B= úpr 05

Objekt:

IO 01 - Vzduchotechnika

Místo:

Datum: 05.10.2021

Zadavatel:

Projektant:

Uchazeč: Vyplň údaj

Zpracovatel:

Kód dílu - Popis

Cena celkem [CZK]

1) Náklady ze soupisu prací

641 000,00

D1 -

641 000,00

2) Ostatní náklady

0,00

Zařízení staveniště

0,00

Projektové práce

0,00

Územní vlivy

0,00

Provozní vlivy

0,00

Jiné VRN

0,00

Kompletační činnost

0,00

Celkové náklady za stavbu 1) + 2)

641 000,00

SOUPIS PRACÍ

Stavba:

Olišanská 62 - Stavební úpravy prostor ETIAS 1patro budovy =B= úpr 05

Objekt:

IO 01 - Vzduchotechnika

Místo:

Datum: 05.10.2021

Zadavatel:

Projektant:

Uchazeč: Vyplň údaj

Zpracovatel:

PČ	Typ	Kód	Popis	MJ	Množství	J.cena [CZK]	Cena celkem [CZK]
Náklady soupisu celkem							641 000,00
D	D1						641 000,00
1	M	M0001	Venkovní jednotka MULTISPLIT jako , TOSHIBA jako RAS M5 10kW pro 5 jednotek	kus	2,000	56 200,00	112 400,00
4	M	M0004	Vnitřní Wind free Mini 4-cestná kazetová j., Qch- 2kW, 575x575	kus	7,000	22 300,00	156 100,00
5	M	M0005	Vnitřní Wind-free Mini 4-cestná kazetová j., Qch- 2,6kW, 575x575	kus	2,000	24 500,00	49 000,00
6	M	M0006	Dekorační panel pro Mini 4-cestnou Wind Free kazetu - CAC, DVM, FJM 620x57x620	kus	9,000	4 500,00	40 500,00
7	M	M0007	Infra ovladač, Wind free funkce	kus	6,000	3 100,00	18 600,00
8	K	751 R0001	CU potrubí vč. komunikačního kabelu	m	290,000	300,00	87 000,00
9	K	751 R0002	Odvod kondenzátu	m	86,000	200,00	17 200,00
10	K	751 R0003	Sestava základu pro střešní jednotku, včetně typového podstavce, úprava střechy a prostupu, kotvení, - dle specifikace výrobce	kpl	1,000	6 000,00	6 000,00
11	K	751 R0004	Přívod elektro	kpl	1,000	40 000,00	40 000,00
12	K	751 R0005	Stavební práce	kpl	1,000	15 000,00	15 000,00
13	K	751 R0006	Revize chladicího okruhu	kpl	2,000	1 500,00	3 000,00
29	K	751 R00062	Dokumentace skutečného provedení	kpl	2,000	4 000,00	8 000,00
14	K	751 R0007	Revize elektro	kpl	1,000	2 500,00	2 500,00
15	M	M00082	Chladivo R32	kg	8,000	550,00	4 400,00
18	K	751 R0010	Ekologická likvidace zařízení	kpl	1,000	1 000,00	1 000,00
19	M	M0009	Kotvicí materiál	kpl	1,000	500,00	500,00
20	K	751 R0011	Tlaková zkouška dusíkem	kpl	1,000	1 500,00	1 500,00
21	K	751 R0012	Doprava	kpl	1,000	8 500,00	8 500,00
22	K	751 R0013	Rozebrání a opětovná instalace SDK podhledu při kompletaci	m2	32,000	150,00	4 800,00
23	K	751 R0014	Montáž klimatizace	kpl	1,000	30 000,00	30 000,00
24	K	751 R0015	Zaškolení obsluhy	kpl	4,000	500,00	2 000,00
25	K	751 R0016	Úklid po vlastní činnosti	kpl	1,000	8 500,00	8 500,00
26	K	751 R0017	Pomocné lešení	kpl	1,000	4 500,00	4 500,00
27	K	751 R0018	Měření hluku VZT a klimatizace + doložení výkonnostních parametrů VZT a klimajednotek dle §41 nař. vl. č. 361/2007 Sb.	kpl	1,000	12 000,00	12 000,00
28	K	751 R0019	Dokumentace skutečného provedení	kpl	1,000	8 000,00	8 000,00

