

# Dodatek č. 6

## ke Smlouvě o dodávce tepelné energie

č. 31/2017

mezi

**1. Firmou **Teplo Hranice s.r.o.****

sídlem Tepelská 137/3, Úšovice, 353 01 Mariánské Lázně  
IČO 294 60 450  
DIČ CZ29460450  
jednající: Václav Pursch  
prokurista společnosti

zapsanou v obchodním rejstříku vedeném u Krajského soudu v Plzni, oddíl C, vložka 29487  
držitel licence na výrobu tepelné energie č. 311226805 a držitel licence na rozvod tepelné  
energie č. 321226806

bankovní spojení: číslo bankovního účtu 107-1851750277/0100

peněžní ústav Komerční banka, a.s.

telefon: 739 060 555 e-mail: pursch@seznam.cz

(dále jen „dodavatel“)

**a**

**2. Firmou **Střední zdravotnická škola, Hranice, Nová 1820****

sídlem Nová 1820, 753 01 Hranice I – Město

IČO 006 00 903

DIČ -

jednající: Mgr. Hana Čamborová  
ředitelka školy

bankovní spojení: 105348046/0300

peněžní ústav: ČSOB, a.s., pobočka Hranice

telefon: 581 601 792 e-mail: szs@szs-hranice.cz

(dále jen „odběratel“)

(společně též „smluvní strany“)

uzavírají níže uvedeného dne, měsíce a roku tento Dodatek:

## I.

Tímto Dodatkem se ve smlouvě o dodávce tepelné energie mění v platné Příloze č. 2 sjednané roční množství odběru tepelné energie, platné od 1.1.2022

## II.

Tímto Dodatkem se ve smlouvě o dodávce tepelné energie mění článek I. v platné Příloze č. 3 – Kalkulace a cenové ujednání ke Smlouvě o dodávce tepelné energie takto:

Cena tepelné energie se účtuje měsíčně pro všechny úrovně předání formou jednosložkové ceny, která bude vždy stanovena po skončení měsíce dle přiložené závazné kalkulace, přičemž položka palivo – zemní plyn bude vždy aktualizovaná dle skutečné ceny nákupu zemního plynu v daném měsíci dle měsíční fakturace dodavatele zemního plynu. Měsíční ceny tepelné energie jsou v souladu s Cenovým rozhodnutím ERÚ cenami předběžnými a dle článku 2.2 tohoto Cenového rozhodnutí ERÚ je dodavatel povinen po skončení kalendářního roku kalkulovat výslednou cenu tepelné energie za kalendářní rok, která může zahrnovat pouze skutečně vynaložené ekonomicky oprávněné náklady a skutečné množství tepelné energie za ukončený rok. Vyrovnání jednotlivých měsíčních předběžných cen na cenu výslednou musí dodavatel vůči odběrateli provést nejpozději do 28. února roku následujícího. Finanční vypořádání tohoto konečného vyrovnání je závazné a řídí se článkem IX. v platné Příloze č. 1 smlouvy - Obchodní a technické podmínky dodávek tepelné energie. Kalkulace předběžné ceny tepelné energie platná od 1.1.2022 je uvedena ve třech variantách nákladů paliva – zemní plyn a jsou součástí této přílohy.

Dále se tímto Dodatkem ve smlouvě o dodávce tepelné energie mění článek II. v platné Příloze č. 3 – Kalkulace a cenové ujednání ke Smlouvě o dodávce tepelné energie takto:

Smluvní strany se dohodly, že odběratel dodavateli bude poskytovat zálohové platby za dodávku tepelné energie pro ohřev TUV a za vodné pro TUV (mimo odběrných míst u kotelen K15 a K27) ve formě měsíčních záloh ve výši 1/12 předpokládaných ročních nákladů za dodávku tepelné energie pro ohřev TUV a za vodné pro TUV.

Jednotlivé měsíční zálohy činí **26 180 Kč** a jsou splatné vždy do 15. dne příslušného měsíce na bankovní účet dodavatele číslo **107-1851750277/0100**, variabilní symbol **32401031**. Plátcům DPH bude na vyžádání předán platební kalendář – souhrný předpis záloh na další období. Odběratel se zavazuje hradit zálohy za dodávku tepelné energie v dohodnutých termínech. Výše záloh je stanovena dle aktuální ceny nákupu zemního plynu ve výši 105 Eur/MWh. Tyto měsíční zálohy za období červenec až prosinec budou v případě výrazné změny ceny nákupu plynu upraveny dle skutečného nákladu plynu.

Dodavatel se zavazuje provést vyúčtování zálohových plateb dvakrát ročně, a to za období leden až červen a za období červenec až prosinec v souladu s Přílohou č. 1 smlouvy – Obchodní a technické podmínky dodávek tepelné energie.

### **III.**

Ostatní články smlouvy nejsou tímto Dodatkem dotčeny a zůstávají nadále v plném rozsahu v platnosti.

V Hranicích dne 22.12.2021

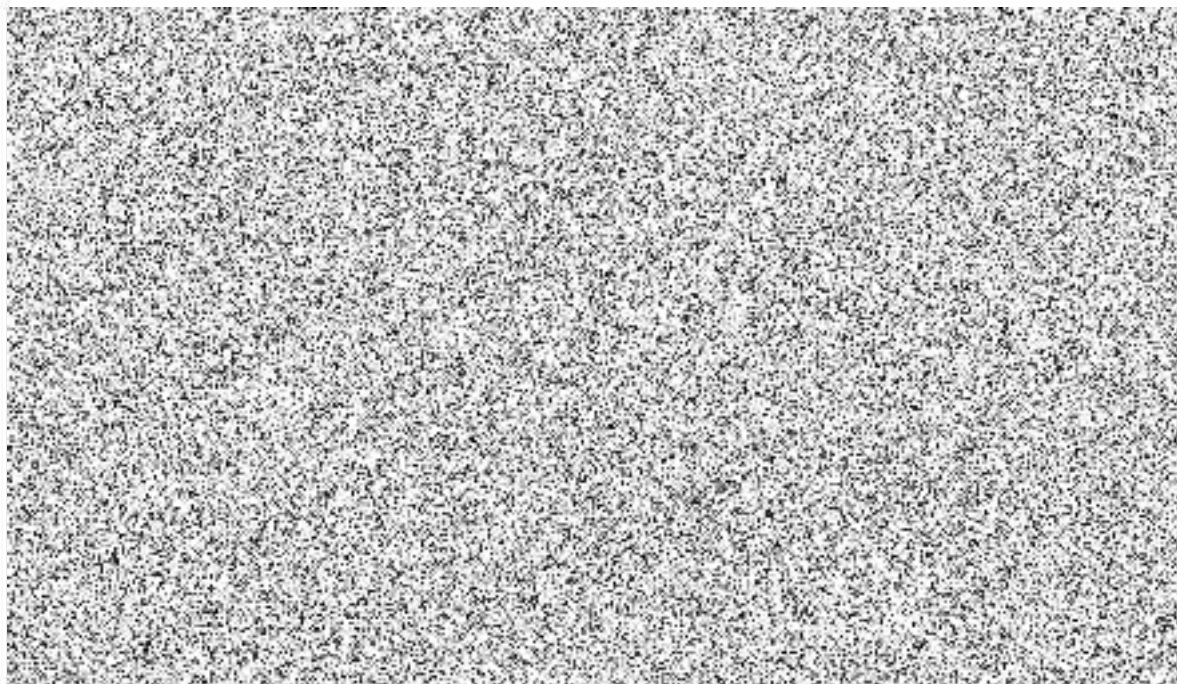

**Dodavatel:**  
Teplo Hranice s.r.o.

**Odběratel:**  
Střední zdravotnická škola, Hranice, Nová 1820

**Parametry odběrného místa:**

<b>Název:</b> Nová 1820	<b>Identifikační znak odběrného místa (kód):</b> 1820	
<b>Adresa:</b> Nová čp. 1820 753 01 Hranice		
<b>Počet bytů v odběrném místě:</b> 0		
<b>Podlahová plocha pro dodávky ÚT:</b> 5844 m <sup>2</sup>	<b>pro dodávky TUV:</b> 5844 m <sup>2</sup>	
Součástí vyúčtovaných dodávek TUV je i přeúčtování nákladů na vodné a stočné.		
Odběrné místo je osazeno termostatickými ventily: ANO		
<b>Výrobní číslo vyhodnocovače:</b> 7110354	<b>Výrobní číslo průtokoměru:</b> 7110354	
<b>Datum instalace:</b> 31.07.2019	<b>Datum instalace:</b> 31.07.2019	
<b>Typové označení:</b> MULTICAL	<b>Typové označení:</b> ULTRAFLOW	
<b>Umístění měřiče: v domě čp. 1820</b>		
<b>Rezervovaný výkon ze zdroje pro dodávky ÚT:</b> 584 kW	<b>pro dodávky TUV:</b> 234 kW	
<b>Základní parametry dodávané a vrácené teploty (při výpočtové oblastní venkovní teplotě):</b>		
<b>Teplota na vstupu do objektu:</b> 75 °C	<b>Teplota na zpátečce:</b> 55 °C	
<b>Jmenovitý tlakový rozdíl:</b> 0,03 MPa	<b>Max. statický tlak v soustavě:</b> 0,33 MPa	
<b>Maximální průtok:</b> 30 m <sup>3</sup> /h	<b>Poznámka:</b> hodnoty jsou udávány pro běžný provozní stav	

Časový průběh odběru tepelné energie:

Množství tepla pro vytápění se řídí ekvitermní regulací.

Místo předání: Nová 1820

**Sjednané roční množství odběru tepelné energie**

**pro dodávky do ÚT: 1057 GJ                      pro ohřev TUV: 211 GJ**

Rozdělení smluvních GJ do jednotlivých měsíců:					
Účetní měsíc	% pro ÚT	Dodávky v GJ	Účetní měsíc	% pro TUV	Dodávky v GJ
1	19	200,83	1	8,5	17,94
2	16	169,12	2	7,7	16,25
3	14	147,98	3	8,5	17,94
4	9	95,13	4	8,2	17,30
5	2	21,14	5	8,5	17,94
6	0	0,00	6	8,2	17,30
7	0	0,00	7	8,5	17,94
8	0	0,00	8	8,5	17,94
9	1	10,57	9	8,2	17,30
10	8	84,56	10	8,5	17,94
11	14	147,98	11	8,2	17,30
12	17	179,69	12	8,5	17,94

Kalkulace ceny tepelné energie pro rok 2022 - předběžná cena (změna od 1.1.2022)		
Vymezení cenové lokality		Hranice
Kalkulační položka	jednotka	tepelná energie
<b>Proměnné náklady</b>	<b>Kč</b>	<b>29 287 428</b>
Palivo cena plynu 45 Eur/MWh	Kč	28 021 833
Nákup tepelné energie	Kč	
Elektrická energie	Kč	1 260 595
Technologická voda	Kč	5 000
Ostatní proměnné náklady	Kč	
<b>Stálé náklady</b>	<b>Kč</b>	<b>12 242 000</b>
Mzdy a zákonné pojištění	Kč	1 500 000
Opravy a údržba	Kč	1 100 000
Odpisy	Kč	6 750 000
Nájem	Kč	42 000
Finanční leasing	Kč	
Zákonné rezervy	Kč	
Výrobní režie	Kč	1 700 000
Správní režie	Kč	1 000 000
Úroky	Kč	
Ostatní stálé náklady	Kč	150 000
<b>Zisk</b>	<b>Kč</b>	
<b>Stálé náklady a zisk celkem</b>	<b>Kč</b>	<b>12 242 000</b>
<b>Celkem náklady a zisk</b>	<b>Kč</b>	<b>41 529 428</b>
<b>Prodej tepelné energie</b>	<b>GJ</b>	<b>54 716</b>
<b>Prodej tepelné energie</b>	<b>MWh</b>	<b>15 199</b>
<b>Cena tepelné energie bez DPH</b>	<b>Kč/kWh</b>	<b>2,732</b>
<b>Cena TE včetně 10 % DPH</b>	<b>Kč/kWh</b>	<b>3,005</b>
<b>Cena tepelné energie bez DPH</b>	<b>Kč/GJ</b>	<b>759,00</b>
<b>Cena TE včetně 10 % DPH</b>	<b>Kč/GJ</b>	<b>834,90</b>
<b>Výroba tepelné energie</b>	<b>GJ</b>	<b>57 867</b>
<b>Výroba tepelné energie</b>	<b>MWh</b>	<b>16 074</b>
<b>Množství TE z paliva [%]</b>	<b>plyn</b>	<b>100</b>

Kalkulace ceny tepelné energie pro rok 2022 - předběžná cena (změna od 1.1.2022)		
Vymezení cenové lokality		Hranice
Kalkulační položka	jednotka	tepelná energie
<b>Proměnné náklady</b>	<b>Kč</b>	<b>47 142 456</b>
Palivo cena plynu 80 Eur/MWh	Kč	45 876 861
Nákup tepelné energie	Kč	
Elektrická energie	Kč	1 260 595
Technologická voda	Kč	5 000
Ostatní proměnné náklady	Kč	
<b>Stálé náklady</b>	<b>Kč</b>	<b>12 242 000</b>
Mzdy a zákonné pojištění	Kč	1 500 000
Opravy a údržba	Kč	1 100 000
Odpisy	Kč	6 750 000
Nájem	Kč	42 000
Finanční leasing	Kč	
Zákonné rezervy	Kč	
Výrobní režie	Kč	1 700 000
Správní režie	Kč	1 000 000
Úroky	Kč	
Ostatní stálé náklady	Kč	150 000
<b>Zisk</b>	<b>Kč</b>	
<b>Stálé náklady a zisk celkem</b>	<b>Kč</b>	<b>12 242 000</b>
<b>Celkem náklady a zisk</b>	<b>Kč</b>	<b>59 384 456</b>
<b>Prodej tepelné energie</b>	<b>GJ</b>	<b>54 716</b>
<b>Prodej tepelné energie</b>	<b>MWh</b>	<b>15 199</b>
<b>Cena tepelné energie bez DPH</b>	<b>Kč/kWh</b>	<b>3,907</b>
<b>Cena TE včetně 10 % DPH</b>	<b>Kč/kWh</b>	<b>4,298</b>
<b>Cena tepelné energie bez DPH</b>	<b>Kč/GJ</b>	<b>1 085,00</b>
<b>Cena TE včetně 10 % DPH</b>	<b>Kč/GJ</b>	<b>1 193,50</b>
<b>Výroba tepelné energie</b>	<b>GJ</b>	<b>57 867</b>
<b>Výroba tepelné energie</b>	<b>MWh</b>	<b>16 074</b>
<b>Množství TE z paliva [%]</b>	<b>plyn</b>	<b>100</b>

Kalkulace ceny tepelné energie pro rok 2022 - předběžná cena (změna od 1.1.2022)		
Vymezení cenové lokality		Hranice
Kalkulační položka	jednotka	tepelná energie
<b>Proměnné náklady</b>	<b>Kč</b>	<b>59 896 048</b>
Palivo cena plynu 105 Eur/MWh	Kč	58 630 453
Nákup tepelné energie	Kč	
Elektrická energie	Kč	1 260 595
Technologická voda	Kč	5 000
Ostatní proměnné náklady	Kč	
<b>Stálé náklady</b>	<b>Kč</b>	<b>12 242 000</b>
Mzdy a zákonné pojištění	Kč	1 500 000
Opravy a údržba	Kč	1 100 000
Odpisy	Kč	6 750 000
Nájem	Kč	42 000
Finanční leasing	Kč	
Zákonné rezervy	Kč	
Výrobní režie	Kč	1 700 000
Správní režie	Kč	1 000 000
Úroky	Kč	
Ostatní stálé náklady	Kč	150 000
<b>Zisk</b>	<b>Kč</b>	
<b>Stálé náklady a zisk celkem</b>	<b>Kč</b>	<b>12 242 000</b>
<b>Celkem náklady a zisk</b>	<b>Kč</b>	<b>72 138 048</b>
<b>Prodej tepelné energie</b>	<b>GJ</b>	<b>54 716</b>
<b>Prodej tepelné energie</b>	<b>MWh</b>	<b>15 199</b>
<b>Cena tepelné energie bez DPH</b>	<b>Kč/kWh</b>	<b>4,746</b>
<b>Cena TE včetně 10 % DPH</b>	<b>Kč/kWh</b>	<b>5,221</b>
<b>Cena tepelné energie bez DPH</b>	<b>Kč/GJ</b>	<b>1 318,00</b>
<b>Cena TE včetně 10 % DPH</b>	<b>Kč/GJ</b>	<b>1 449,80</b>
<b>Výroba tepelné energie</b>	<b>GJ</b>	<b>57 867</b>
<b>Výroba tepelné energie</b>	<b>MWh</b>	<b>16 074</b>
<b>Množství TE z paliva [%]</b>	<b>plyn</b>	<b>100</b>

# PLATEBNÍ KALENDÁŘ - SOUHRNNÝ PŘEDPIS ZÁLOH NA DALŠÍ OBDOBÍ

Daňový doklad č. 32401031-2022

Dodavatel  
**Teplo Hranice s.r.o.**

Tepelská 137/3, Úšovice  
353 01 Mariánské Lázně

IČO: 294 60 450  
DIČ: CZ29460450  
Bankovní spojení: 107-1851750277/0100  
E-mail: [pursch@seznam.cz](mailto:pursch@seznam.cz)  
Tel: +420 739 060 555

Odběratel  
**Střední zdravotnická škola, Hranice, Nová 1820**

Nová 1820  
753 01 Hranice I - Město

IČO: 006 00 903  
DIČ: -

Číslo odběratele: 32401031  
Variabilní symbol: **32401031**  
Datum vystavení: 22.12.2021

## Předpis zálohových plateb za dodávku TUV

Typ zálohy	Účetní období	Splatnost do	Sazba DPH	Základ daně Kč	DPH Kč	Celkem Kč
měsíční	2022/01	15.01.2022	10%	23 800,00 Kč	2 380,00 Kč	<b>26 180,00 Kč</b>
měsíční	2022/02	15.02.2022	10%	23 800,00 Kč	2 380,00 Kč	<b>26 180,00 Kč</b>
měsíční	2022/03	15.03.2022	10%	23 800,00 Kč	2 380,00 Kč	<b>26 180,00 Kč</b>
měsíční	2022/04	15.04.2022	10%	23 800,00 Kč	2 380,00 Kč	<b>26 180,00 Kč</b>
měsíční	2022/05	15.05.2022	10%	23 800,00 Kč	2 380,00 Kč	<b>26 180,00 Kč</b>
měsíční	2022/06	15.06.2022	10%	23 800,00 Kč	2 380,00 Kč	<b>26 180,00 Kč</b>
měsíční	2022/07	15.07.2022	10%	23 800,00 Kč	2 380,00 Kč	<b>26 180,00 Kč</b>
měsíční	2022/08	15.08.2022	10%	23 800,00 Kč	2 380,00 Kč	<b>26 180,00 Kč</b>
měsíční	2022/09	15.09.2022	10%	23 800,00 Kč	2 380,00 Kč	<b>26 180,00 Kč</b>
měsíční	2022/10	15.10.2022	10%	23 800,00 Kč	2 380,00 Kč	<b>26 180,00 Kč</b>
měsíční	2022/11	15.11.2022	10%	23 800,00 Kč	2 380,00 Kč	<b>26 180,00 Kč</b>
měsíční	2022/12	15.12.2022	10%	23 800,00 Kč	2 380,00 Kč	<b>26 180,00 Kč</b>
<b>Celkem</b>				<b>285 600,00 Kč</b>	<b>28 560,00 Kč</b>	<b>314 160,00 Kč</b>

Zálohové platby provádějte prosím ve prospěch účtu číslo **107-1851750277 / 0100**, s variabilním symbolem platby číslo 32401031.

Datum splatnosti je termín připsání platby na účet příjemce. Proto doporučujeme zadat platbu s dostatečným předstihem. Prosíme Vás o přesné dodržování variabilních symbolů při úhradách Vašich plateb.

Procento sazby DPH odpovídá výši daně platné v daném účetním období. V případě úhrady odpovídá sazba DPH datu přijetí platby. Při změně výše záloh nebo účetního období bude vystaven nový platební kalendář.

## INFORMACE PRO PLÁTCE DPH:

S účinností od 1.5.2020 se podle zákona č. 235/2004 Sb. upravuje sazba DPH na 10%.

Odpočet daně na základě tohoto daňového dokladu lze uplatnit pouze v případě zaplacení částky uvedené v rozpisu plateb (§31a a §73 odst.1 zákona o DPH).