

## Informace o pozemku

Parcelní číslo:	<a href="#">440/3</a>
Obec:	<a href="#">Špindlerův Mlýn [579742]</a>
Katastrální území:	<a href="#">Labská [763012]</a>
Číslo LV:	<a href="#">642</a>
Výměra [m <sup>2</sup> ]:	4718
Typ parcely:	Parcela katastru nemovitostí
Mapový list:	KMD
Určení výměry:	Graficky nebo v digitalizované mapě
Způsob využití:	neplošná půda
Druh pozemku:	ostatní plocha

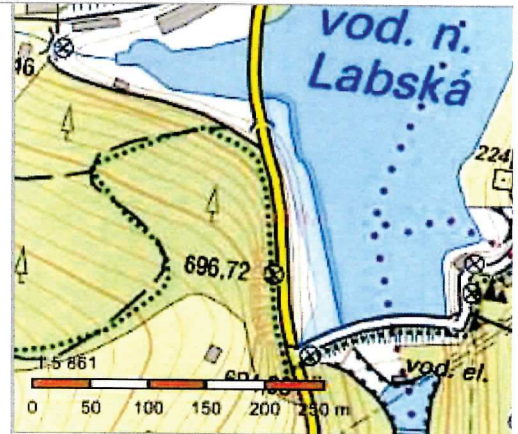

## Vlastníci, jiní oprávnění

Vlastnické právo	Podíl
Česká republika,	
Právo hospodařit s majetkem státu	Podíl
Povodí Labe, státní podnik, Víta Nejedlého 951/8, Slezské Předměstí, 50003 Hradec Králové	

## Způsob ochrany nemovitosti

Nejsou evidovány žádné způsoby ochrany.

## Seznam BPEJ

Parcela nemá evidované BPEJ.

## Omezení vlastnického práva

Nejsou evidována žádná omezení.

## Jiné zápisy

Typ
Změna číslování parcel

Řízení, v rámci kterých byl k nemovitosti zapsán cenový údaj

Nemovitost je v územním obvodu, kde státní správu katastru nemovitostí ČR vykonává [Katastrální úřad pro Královéhradecký kraj, Katastrální pracoviště Trutnov](#)

Zobrazené údaje mají informativní charakter. Platnost k 25.05.2016 09:00:00.

© 2004 - 2016 [Český úřad zeměměřický a katastrální](#), Pod sídlištěm 1800/9, Kobylisy, 18211 Praha 8  
Podání určená katastrálním úřadům a pracovištím zasílejte přímo na [jejich e-mail adresu](#).

Verze aplikace: 5.3.2 build 0

**REKLAMNÍ POUTAČ  
UMÍSTĚNÝ NA ZÁBRADLÍ  
NA POZEMKOVÉ PARCELE  
Č. 440/3 V KATASTRÁLNÍM  
ÚZEMÍ LABSKÁ**

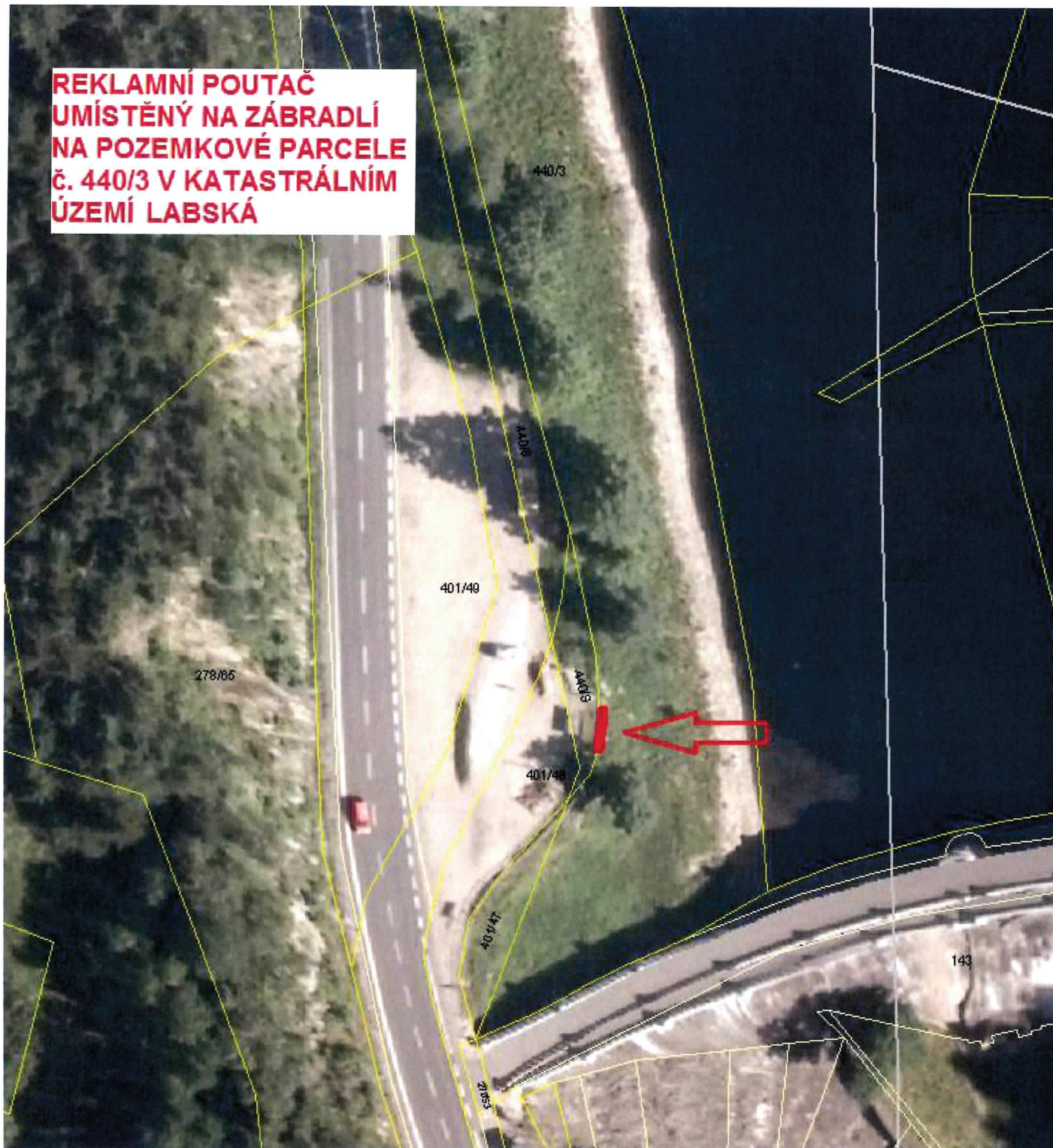



# Resort Sv. František Erlebachova a Josefova bouda

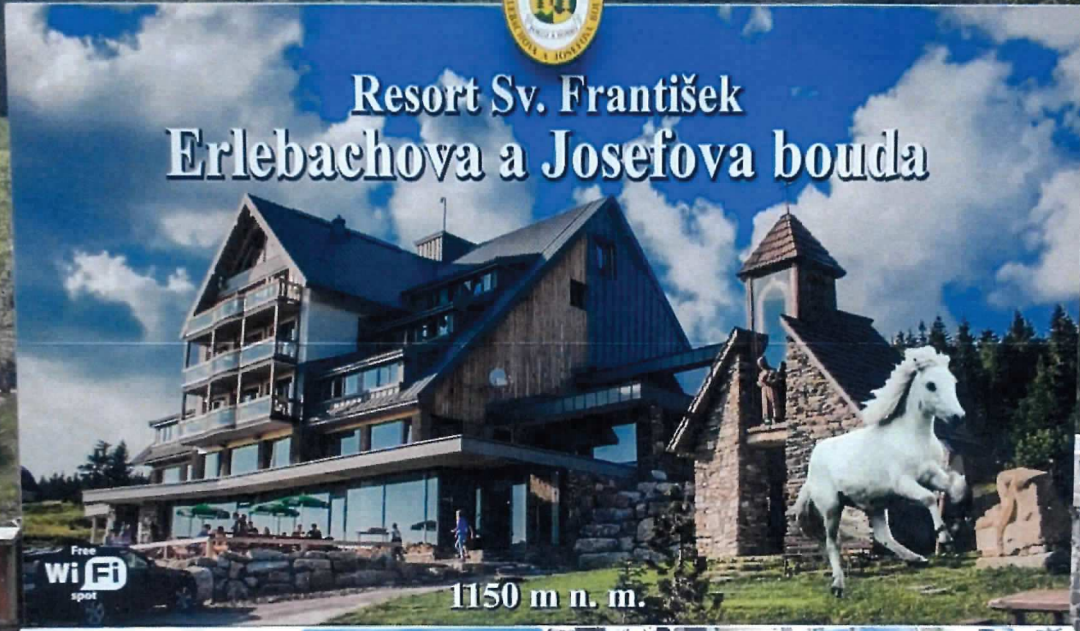

Free  
**WiFi**  
spot

1150 m n. m.



**MĚSTSKÝ ÚŘAD ŠPINDLERŮV MLÝN**  
**ODBOR VÝSTAVBY**  
ŠPINDLERŮV MLÝN 173, 543 51 ŠPINDLERŮV MLÝN

Č. j.: DOK/Vyst/Sma/2067/2016

Ve Špindlerově Mlýně dne 02.12.2016

Oprávněná úřední osoba: Ing. M. Šmahelová  
Tel.: 499 404 250

**Ing. Martina Tomášková**  
Špindlerův Mlýn 109  
543 51 Špindlerův Mlýn

**Věc: Vyjádření**

Městský úřad ve Špindlerově Mlýně, odbor výstavby (dále jen „*stavební úřad*“), jako správní orgán věcně příslušný podle § 10 a místně příslušný podle § 11 odst. 1 písm. b) zákona č. 500/2004 Sb., správního řádu, ve znění pozdějších předpisů (dále jen „*správní řád*“) a jako stavební úřad příslušný podle § 13 odst. 1 písm. e) zákona č. 183/2006 Sb., o územním plánování a stavebním řádu, ve znění pozdějších předpisů (dále jen „*stavební zákon*“) obdržel dne 24.11.2016 od Ing. Martiny Tomáškové, bytem Špindlerův Mlýn 109, 543 51 Špindlerův Mlýn, žádost o vyjádření k umístění reklamního zařízení, pogumovaného plátna o rozměru 3,0 x 1,8 m s barevným potiskem, připevněné na zábradlí parkoviště u přehrady na pozemku p.p.č. 440/3 v k.ú. Labská, obci Špindlerův Mlýn.

Stavební úřad sděluje, že tato stavba pro reklamu byla povolena pod č.j.: Výst.R1064/2003 ze dne 15.08.2003 a dále, že proti výše zmíněnému reklamnímu zařízení uvedenému v žádosti Ing. Martiny Tomáškové, bytem Špindlerův Mlýn 109, 543 51 Špindlerův Mlýn

**nemá námitek.**

**MĚSTSKÝ ÚŘAD**  
**Špindlerův Mlýn**  
odbor výstavby



**Ing. Miroslava Šmahelová**  
vedoucí odboru výstavby  
Tel.: 499 404 250