

Seznam souřadnic (S-JTSK):
Souřadnice pro zápis do KN

Číslo bodu	Y	X	kk
5131-1	593738.24	1160781.44	3
5131-2	593737.62	1160781.81	3
5131-3	593737.09	1160782.96	3
5131-4	593735.40	1160788.88	3
5131-5	593735.29	1160789.11	3
5131-6	593735.19	1160789.14	3
5131-7	593724.33	1160786.27	3
5131-8	593723.24	1160786.03	3
5131-9	593718.45	1160784.50	3
5131-10	593656.05	1160767.78	3
5131-11	593653.18	1160766.85	3
5131-12	593652.93	1160767.82	3
5131-13	593656.62	1160769.02	3
5131-14	593674.14	1160773.67	3
5131-15	593700.88	1160780.76	3
5131-16	593703.47	1160781.44	3
5131-17	593716.45	1160784.84	3
5131-18	593717.45	1160785.23	3
5131-19	593718.21	1160785.47	3
5131-20	593722.98	1160786.99	3
5131-21	593724.09	1160787.25	3
5131-22	593735.09	1160790.14	3
5131-23	593735.83	1160790.09	3
5131-24	593736.30	1160789.38	3
5131-25	593738.03	1160783.30	3
5131-26	593738.40	1160782.51	3
5131-27	593738.89	1160782.21	3
5131-28	593740.00	1160782.48	3
5131-29	593740.09	1160782.12	3

VÝKAZ DOSAVADNÍHO A NOVÉHO STAVU ÚDAJŮ KATASTRU NEMOVITOSTÍ													
Dosavadní stav				Nový stav									
Označení pozemku parc. číslem	Výměra parcely		Druh pozemku	Označení pozemku parc. číslem	Výměra parcely		Druh pozemku	Typ stavby	Způsob určení výměr	Porovnání se stavem evidence právních vztahů			
	ha	m ²	Způsob využití		ha	m ²	Způsob využití	Způsob využití		Díl přechází z pozemku označeného v katastru nemovitostí	dívejší poz. evidenci	Číslo listu vlastnictví	Výměra dílu
											ha	m ²	
8550/9				8550/9						8550/9			4232
8571/1				8571/1						8571/1			4232
8702/1				8702/1						8702/1			4232
8702/2				8702/2						8702/2			4342

oprávněný: dle listin

druh věcného břemene: dle listin

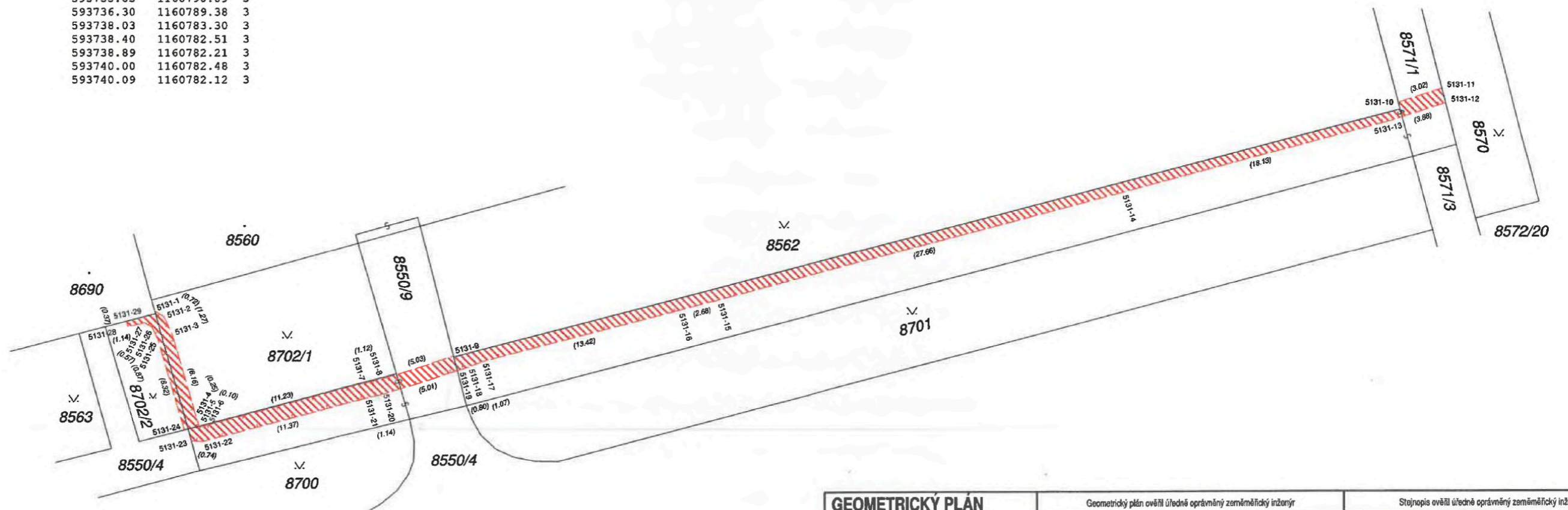

GEOMETRICKÝ PLÁN pro vymezení rozsahu věcného břemene k částem pozemků	Geometrický plán ověřil úředně oprávněný zeměměřický inženýr		Stojinopis ověřil úředně oprávněný zeměměřický inženýr:	
		Jméno, příjmení:		Jméno, příjmení:
	Číslo položky seznamu úředně oprávněných zeměměřických inženýrů	2108/2001	Číslo položky seznamu úředně oprávněných zeměměřických inženýrů	2108/2001
	Dne:	9. 2. 2021	Číslo:	1284/2021
	Náležitosti a přesnost odpovídá právním předpisům.		Tento stojinopis odpovídá geometrickému plánu v elektronické podobě uloženému v dokumentaci katastrálního úřadu.	
Vyhotovitel: Brněnské komunikace a.s. Renesanká třída 787/1a, 639 00 Brno, Štýřice	Katastrální úřad souhlasí s očíslováním parcel.		Ověření stojinopisu geometrického plánu v listinné podobě.	
Číslo plánu: 5149-7/2020 Okres: Brno-město Obec: Brno Kat. území: Líšeň Mapový list: DKM	KÚ pro Jihomoravský kraj KP Brno-město PGP-280/2021-702 2021.02.11 13:27:00 CET			
Dosavadním vlastníkům pozemků byla poskytnuta možnost seznámit se v terénu s průběhem navrhovaných nových hranic, které byly označeny předepsaným způsobem.				