

Zákaznické číslo: 

Příloha č. 4 ke smlouvě o dodávce tepelné energie č.: 68114935_1

Ceník tepelné energie

pro odběratele tepelné energie na sekundární části soustavy

odběratel: Mateřská škola Čtyřlístek, Mělník, příspěvková organizace

odběrné místo: 0100231903 

platná od: 1. 1. 2022

Cenová Lokalita: MĚLNÍK, HORNÍ POČAPLY, DOLNÍ BEÁKOVICE

Cena pro dodávku tepelné energie pro ohřev teplé vody (TV) je určena kalkulací:

Typ tarifu H43T1_03

Cena tepelné energie pro ohřev TUV

1. Cena pro bytové odběry:

základní cena bez DPH:

631,97 Kč/GJ

k ceně bude připočtena DPH dle platné legislativy

2. Cena pro nebytové odběry:

základní cena bez DPH:

631,97 Kč/GJ

k ceně bude připočtena DPH dle platné legislativy

+ náklad na spotřebovanou vodu pro přípravu TUV

3. Náklady na tepelnou energii pro ohřev TUV

při rozúčtování na zúčtovací jednotku budou rozděleny na:

- základní složku ve výši 30 %

a na zúčtovací jednotku vyúčtovány dle m² podlahové plochy zúčtovací jednotky

- spotřební složku ve výši 70 %

a na zúčtovací jednotku budou vyúčtovány dle m³ spotřebované TUV z bytových vodoměrů nebo podle měření množství TUV na vstupu.

4. Náklad na spotřebovanou vodu pro přípravu TUV

Při rozúčtování na zúčtovací jednotku bude rozdělen podle náměrů bytových vodoměrů nebo podle měření množství TUV na vstupu.

5. Služby poskytnuté při odstavení a připojení odběrného místa při porušení smlouvy:

základní cena bez DPH:

1.600,00 Kč/Zásah

k ceně bude připočtena DPH dle platné legislativy

6. Služby poskytnuté při výjezdu dodavatele z důvodů na straně odběratele:

základní cena bez DPH:

490,00 Kč/Zásah

k ceně bude připočtena DPH dle platné legislativy

7. Cenové změny

Cena tepelné energie je cenou předběžnou. Předběžná cena je stanovena z předpokládaných nákladů a z předpokládaného množství dodávek tepelné energie v dané cenové lokalitě na daný kalendářní rok. V případě, že po skončení kalendářního roku bude skutečné množství dodávek tepelné energie v dané cenové lokalitě odlišné, budou celkové náklady a zisk promítnuty do skutečně dodaného množství tepelné energie a jednotková cena tepelné energie bude úměrně tomu navýšena či snížena. Toto vyrovnání předběžné ceny na cenu výslednou, vypočtenou podle výše uvedeného, bude provedeno do 28 2 následujícího roku.

Dodavatel:

V Trutnově

Dne: 10. 12. 2021

Odběratel:

V MĚLNÍKU

Dne:

17.1. 2022

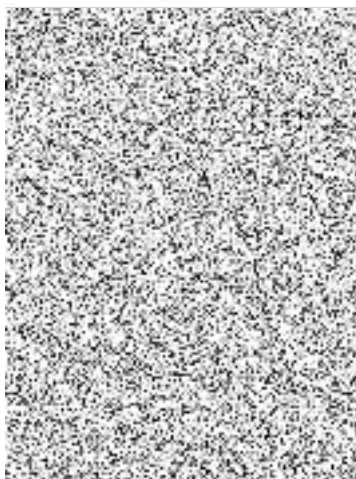

ROP140 ReqType H RlecCatID 0000068852 ProcsID CS-20211210T220019-0002 DocEid 000000000400265
 BOD 001AA1A08731EDC96BA12C5550A68B7 BOMM ZISLCSPPRN DocType CZ06880/06 SAPPrp SML_SML_SML_SML_SML_SML_SML_ZakID 0011030110 DocID00010000695674
 IA 98p21-1-147818902 Var X85052P174 Dav-202791910001yh PSP SIMPLEX at 475 288 147

82605696-3-3



