

OBJEDNÁVKA Č. 12/2022/OKV

| | |
|--|---|
| Dodavatel: ZEPS s.r.o. Lindava č. p. 84, Cvikov, 47158 Lindava IČ: 28688651 DIČ: CZ28688651 | Objednavatel: Město Rumburk Třída 9.května 1366/48 408 01 RUMBURK IČ: 00261602 DIČ: CZ00261602 Tel:  Fax:  |
| Plnění od : 19.01.2022 Plnění do: 28.01.2022 | |

Objednáváme u Vás rozšíření panelové plochy v areálu TOM dle cenové nabídky ze dne 17.1.2022.

Celková cena nepřesáhne s DPH : 347 452,98 Kč.

Dle platného NOZ č.89/2012 Sb je každý podnikatel na všech objednávkách, obchodních dopisech a fakturách povinen uvádět údaj o své firmě, jménu nebo názvu, sídle nebo místu podnikání a identifikačním čísle. Osoby zapsané v obchodním rejstříku nebo jiné evidenci též údaj o tomto zápisu, včetně spisové značky.

Upozorňujeme, že bez těchto údajů nebudou přijímány k zaevidování faktury zaslané na Městský úřad Rumburk a budou vráceny zpět k doplnění.

**Tato objednávka musí být nedílnou součástí faktury, bez ní nebude faktura proplacena!
Na faktuře uvádějte vždy č. objednávky!**

Kontaktní osoba: Jiří Tillner, tel.: 

Odpovědná osoba: Bc. Libor Šimeček

Datum: 19.01.2022

Vystavil: Jiří Tillner

Schválil:

MĚSTO RUMBURK
Městský úřad
Tř. 9. května
IČ: 00261602

Bc. Libor Šimeček

KRYCÍ LIST SOUPISU PRACÍ

Stavba:

Město Rumburk_Rozšíření panelové plochy v areálu TOM

Objekt:

Rozšíření panelové plochy v areálu TOM

KSO:

Místo:

CC-CZ:

Datum:

17.01.2022

Zadavatel:

IČ:

DIČ:

Zhotovitel:

IČ:

DIČ:

Projektant:

IČ:

DIČ:

Zpracovatel:

IČ:

DIČ:

Poznámka:

Cena bez DPH

287 151,22

| | Základ daně | Sazba daně | Výše daně |
|--------------|-------------|------------|-----------|
| DPH základní | 287 151,22 | 21,00% | 60 301,76 |
| snížená | 0,00 | 15,00% | 0,00 |

Cena s DPH

v CZK

347 452,98

Projektant

Zpracovatel

Datum a podpis:

Razítko

Datum a podpis:

Razítko

Objednavatel

Zhotovitel

Datum a podpis:

Razítko

Datum a

ko

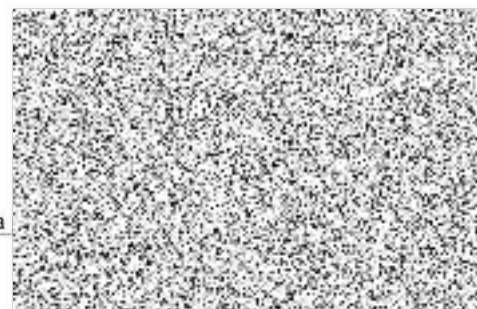

REKAPITULACE ČLENĚNÍ SOUPISU PRACÍ

Stavba: Město Rumburk_Rozšíření panelové plochy v areálu TOM

Objekt: **Rozšíření panelové plochy v areálu TOM**

Místo:

Datum: 17.01.2022

Zadavatel:

Projektant:

Zhotovitel:

Zpracovatel:

Kód dílu - Popis

Cena celkem [CZK]

Náklady ze soupisu prací

287 151,22

HSV - Práce a dodávky HSV

287 151,22

1 - Zemní práce

65 830,22

4 - Vodorovné konstrukce

57 792,00

5 - Komunikace pozemní

100 452,00

997 - Přesun sutě

10 080,00

998 - Přesun hmot

52 997,00

SOUPIS PRACÍ

Stavba:

Město Rumburk_Rozšíření panelové plochy v areálu TOM

Objekt:

Rozšíření panelové plochy v areálu TOM

Místo:

Datum: 17.01.2022

Zadavatel:

Projektant:

Zhotovitel:

Zpracovatel:

| PČ | Typ | Kód | Popis | MJ | Množství | J.cena [CZK] | Cena celkem [CZK] |
|-------------------------------|-----|-----------|--|----|----------|--------------|-------------------|
| Náklady soupisu celkem | | | | | | | 287 151,22 |
| D | HSV | | Práce a dodávky HSV | | | | 287 151,22 |
| D | 1 | | Zemní práce | | | | 65 830,22 |
| 1 | K | 129951121 | Bourání zdiva z betonu prostého neprokládaného v odkopávkách nebo prokopávkách strojně | m3 | 2,614 | 3 730,00 | 9 750,22 |
| 2 | K | 162351103 | Vodorovné přemístění přes 50 do 500 m výkopku/sypaniny z horniny třídy těžitelnosti I skupiny 1 až 3 | m3 | 248,320 | 150,00 | 37 248,00 |
| 3 | K | 181912112 | Úprava pláně v hornině třídy těžitelnosti I skupiny 3 se zhutněním | m2 | 470,800 | 40,00 | 18 832,00 |
| D | 4 | | Vodorovné konstrukce | | | | 57 792,00 |
| 4 | K | 451577877 | Podklad nebo lože pod dlažbu vodorovný nebo do sklonu 1:5 ze štěrkopísku tl přes 30 do 100 mm | m2 | 412,800 | 140,00 | 57 792,00 |
| D | 5 | | Komunikace pozemní | | | 342 | 100 452,00 |
| 5 | K | 564871116 | Podklad ze štěrkodrtě ŠD tl. 300 mm | m2 | 131,800 | 345,00 | 45 471,00 |
| | vv | | 412,8+58 | | | | |
| 6 | K | 584121108 | Osazení silničních dílců z ŽB do lože z kameniva těženého tl 40 mm | m2 | 73,800 | 335,00 | 24 723,00 |
| 7 | M | 59381008 | panel silniční použitý vč dodání a dopravy, nákladky a vykládky | m2 | 73,800 | 410,00 | 30 258,00 |
| D | 997 | | Přesun sutě | | | | 10 080,00 |
| 8 | K | 997013501 | Odvoz suti a vybouraných hmot na skládku nebo meziskládku do 1 km se složením - rozprostření v místě | t | 36,000 | 280,00 | 10 080,00 |
| D | 998 | | Přesun hmot | | | | 52 997,00 |
| 9 | K | 998225111 | Přesun hmot pro pozemní komunikace s krytem z kamene, monolitickým betonovým nebo živičným | t | 264,985 | 200,00 | 52 997,00 |
| | vv | | 198,144+66,841 | | 264,985 | | |