



SMLOUVA o zřízení věcného břemene - služebnosti č.: JH-014330065084/001-FIA

Město Pelhřimov

sídlo: Masarykovo náměstí 1, Pelhřimov, 393 01 Pelhřimov

IČO: 00248801

DIČ: CZ00248801

zapsána:

zastoupena: **Ladislav Med**, starosta města

Zdeněk Jaroš, místostarosta města

číslo účtu:

vlastnický podíl: **1/1**

(dále jen „**Obtížená**“)

na straně jedné

a

EG.D, a.s.

se sídlem: Lidická 1873/36, Černá Pole, 602 00 Brno

IČO: 280 85 400

DIČ: CZ280 85 400

zapsána: Společnost je zapsána v Obchodním rejstříku vedeném Krajským soudem v Brně, oddíl B., vložka 8477

zastoupená: **Ivana Baselová**, Manažer věcných břemen na základě pověření ze dne 18. 1. 2021

bankovní spojení: Komerční banka, a.s.

číslo účtu: XXXXXXXXXX

(dále jen „**Oprávněná**“)

na straně druhé

(Obtížená a Oprávněná společně rovněž jako „**Smluvní strany**“)

uzavřely níže uvedeného dne, měsíce a roku tuto:

Smlouvu o zřízení věcného břemene - služebnosti č.: JH-014330065084/001-FIA (dále jen „**SMLOUVA**“)

k provedení (v souladu s) ustanovení § 25 odst. 4 zákona č. 458/2000 Sb., energetický zákon v platném znění, a §1257 a násl. zákona č. 89/2012 Sb., občanský zákoník

ČLÁNEK I. - ÚVODNÍ UJEDNÁNÍ

1.1. Oprávněná je provozovatelem distribuční soustavy (dále jen „**PDS**“) na území vymezeném licenci. Distribuční soustava je provozována ve veřejném zájmu. PDS má povinnost zajišťovat spolehlivé provozování, obnovu a rozvoj distribuční soustavy na území vymezeném licenci, přičemž zřízení tohoto věcného břemene je ze strany Oprávněné jedním ze zákonem daných předpokladů pro plnění této povinnosti.

1.2. Obtížená prohlašuje, že je jediným a výlučným vlastníkem

- pozemku parc.č. **43/1, 43/13, 43/3, 43/8, 446, 448/1, 448/3, 48/1, 48/57, 48/58, st. 84** v katastrálním území Lešov, obec Pelhřimov, okres Pelhřimov (dále jen „Pozemek“). Katastrální úřad pro Vysočinu, Katastrální pracoviště Pelhřimov eviduje předmětný Pozemek zapsaný v katastru nemovitostí na **LV č. 10001** pro katastrální území Lešov.
- 1.3. Pozemek se nachází na území vymezeném licencí, v němž Oprávněná provozuje distribuční soustavu. Oprávněná má povinnost zřídit věcné břemeno umožňující zřídit a provozovat ve smyslu § 25 odst. 3 písm. e) energetického zákona na Pozemku zařízení distribuční soustavy.
- 1.4. Distribuční soustava je liniovou stavbou ve smyslu § 509 zákona č. 89/2012 Sb., občanský zákoník a nejedná se tak o součást pozemku.

ČLÁNEK II. - PŘEDMĚT SMLOUVY

- 2.1. Předmětem Smlouvy je zřízení a vymezení věcného břemene podle §25 odst. 4 energetického zákona a to jako osobní služebnost ve prospěch PDS dle tohoto zákona (dále též jen „věcné břemeno“). Obsah věcného břemene je specifikován v článku III. této Smlouvy na Pozemku ve prospěch Oprávněné v rozsahu uvedeném ve Smlouvě a vyplývajícím z příslušných ustanovení energetického zákona.

ČLÁNEK III. - SPECIFIKACE VĚCNÉHO BŘEMENE

- 3.1. Smluvní strany se dohodly, že Obtížená, jako vlastník Pozemku, zřizuje k Pozemku ve prospěch Oprávněné právo věcného břemene podle §25 odst. 4 energetického zákona, když jeho obsah a rozsah jeho výkonu je blíže uveden v příslušných ustanovení energetického zákona.
- 3.2. Smluvní strany berou na vědomí, že se změnou vlastníka Pozemku přechází i práva a povinnosti vyplývající z věcného břemene na nabyvatele Pozemku.
- 3.3. Oprávněná je vlastníkem a provozovatelem stavby „**Lešov - obnova NN**“. Smluvní strany se za účelem umístění distribuční soustavy -
43/8 - kabelové vedení NN
43/1 - kabelové vedení NN; uzemnění
st. 84 - kabelová skříň; kabelové vedení NN
43/3 - kabelové vedení NN; kabelový pilíř; uzemnění
43/13 - kabelové vedení NN; uzemnění
446 - kabelové vedení NN
48/58 - kabelové vedení NN; kabelový pilíř; uzemnění
448/3 - kabelový pilíř; kabelové vedení NN
48/57 - kabelové vedení NN; kabelový pilíř; uzemnění
48/1 - kabelové vedení NN
448/1 - kabelové vedení NN; kabelový pilíř; uzemnění
(dále jen „distribuční soustava“) na Pozemku a za účelem jejího provozování dohodly na zřízení věcného břemene, jehož obsahem je právo Oprávněné zřídit a provozovat distribuční soustavu na Pozemku. Věcné břemeno zahrnuje též právo Oprávněné provádět na distribuční soustavě úpravy za účelem její obnovy, výměny, modernizace nebo zlepšení její výkonnosti, včetně jejího odstranění.
- 3.4. Rozsah věcného břemene vymezuje:
- Geometrický plán č.: 232-930/2021 zhotovený firmou Fiera a.s., který ověřil(a) Ing. Jiří Dušek dne 13.10.2021 pod č.: 1660A/2021 a za Katastrální úřad pro Vysočinu, Katastrální pracoviště Pelhřimov potvrdil(a) Marie Nováková dne 21.10.2021 pod č.: PGP-1361/2021-304

JH-1040007756/14330065084/001-FIA

Kontakty ve věci smlouvy o VB:

- [REDACTED]
- [REDACTED]

[REDACTED] - [REDACTED]
[REDACTED] - [REDACTED]

■

Citovaný geometrický plán je přílohou a nedílnou součástí této Smlouvy.

- 3.5. Obtížená z věcného břemene bere na vědomí, že distribuční soustava je chráněna ochrannými pásmy dle energetického zákona. Ochranné pásmo slouží k zajištění spolehlivého provozu distribuční soustavy a k ochraně života, zdraví a majetku osob.
- 3.6. Obtížená z věcného břemene je povinna strpět výkon práva Oprávněné vyplývající z této smlouvy a energetického zákona a zdržet se veškeré činnosti, co vede k ohrožení součásti distribuční soustavy a omezení výkonu tohoto práva Oprávněné.
- 3.7. Věcné břemeno zřízené touto Smlouvou se sjednává jako časově neomezené a zaniká v případech stanovených zákonem.

ČLÁNEK IV. - DALŠÍ PRÁVA

- 4.1. Oprávněná z věcného břemene má ve vztahu k Pozemku dále oprávnění, která jí, jako PDS, vznikem věcného břemene dle této Smlouvy přísluší ze zákona a to z ustanovení § 25 odst. 3 písm. f) a g) energetického zákona, především pak:
 - vstupovat a vjíždět na Pozemek v souvislosti s realizací práv vyplývajících jí z věcného břemene podle odst. 3.3. článku III. této Smlouvy.
- 4.2. Oprávněná je povinna při výkonu oprávnění popsaných shora postupovat coby PDS striktně ve smyslu § 25 odst. 8 energetického zákona, tj. co nejvíce šetřit práva Obtížené a vstup na Pozemek ji bezprostředně oznámit. Po skončení prací je povinna uvést Pozemek do předchozího stavu, a není-li to možné s ohledem na povahu provedených prací, do stavu odpovídajícího předchozímu účelu nebo užívání Pozemku a bezprostředně oznámit tuto skutečnost Obtížené. Po provedení odstranění nebo okleštění stromoví je povinna na svůj náklad provést likvidaci vzniklého klestu a zbytků po těžbě.

ČLÁNEK V. - CENA A PLATEBNÍ PODMÍNKY

- 5.1. Věcné břemeno podle této Smlouvy se zřizuje úplatně.
- 5.2. Jednorázová náhrada za zřízení věcného břemene se sjednává ve výši **109.463,-- Kč bez DPH** (slovy: stodevěttisícčtyřistašedesáttři korun českých).

K této částce bude připočítána platná sazba DPH.
- 5.3. Jednorázová úplata, která odpovídá hodnotě zřizovaného práva, bude Obtížená uhrazena na základě daňového dokladu – faktury s termínem splatnosti min. 21 dnů, vystavené Obtíženou nejpozději do 15 dnů ode dne nabytí účinnosti této Smlouvy.

Daňový doklad – faktura musí být vystavena na fakturační společnost: **EG.D, a.s.**
Povinná poznámka – uvedení čísla smlouvy na daňovém dokladu (faktuře):
Úhrada věcného břemene dle smlouvy EG.D číslo **JH-014330065084/001-FIA**
Daňový doklad - faktura bude zaslána na adresu: **EGD electronic invoice, P.O.Box 13, Praha 225 13.**

ČLÁNEK VI. - VKLAD VĚCNÉHO BŘEMENE DO VEŘEJNÉHO SEZNAMU

- 6.1. Smluvní strany se dohodly, že návrh na zahájení řízení o zápisu práva věcného břemene zřizovanému touto Smlouvou k Pozemku do katastru nemovitostí bude podán příslušnému katastrálnímu úřadu Oprávněnou. Správní poplatek za návrh na zahájení řízení o povolení vkladu práva do katastru

nemovitostí uhradí Oprávněná.

- 6.2. Věcné břemeno podle této Smlouvy vzniká v souladu s ustanovením občanského zákoníku zápisem do veřejného seznamu (katastr nemovitostí). Právní účinky zápisu nastávají k okamžiku, kdy návrh na zápis došel příslušnému katastrálnímu úřadu.

ČLÁNEK VII. - DOLOŽKA DLE ZÁKONA O OBCÍCH

- 7.1. Obtížená z věcného břemene prohlašuje, že tato Smlouva je uzavřena v souladu s ustanovením §41 odst. 2 zákona č. 128/2000Sb., o obcích v platném znění.
- 7.2. Smlouva podléhá ve smyslu zákona č. 340/2015 Sb., o zvláštních podmínkách účinnosti některých smluv, uveřejňování těchto smluv a o registru smluv (zákon o registru smluv) uveřejnění v registru smluv. Smluvní strany se dohodly, že Obtížená zajistí uveřejnění Smlouvy v registru smluv dle § 6 odst. 1 zákona o registru smluv, a to nejpozději do 1 měsíce od uzavření Smlouvy. Obtížená se zavazuje za účelem podání návrhu na vklad doložit Oprávněné potvrzení o řádném uveřejnění Smlouvy. Konvertovaná podoba potvrzení o uveřejnění smlouvy se stane nedílnou součástí Smlouvy.
- 7.3. Tento právní vztah byl schválen Radou města Pelhřimova usnesením č. 17/20/2019/R ze dne 02.07.2019.

ČLÁNEK VIII. - OSTATNÍ UJEDNÁNÍ

- 8.1. Smluvní strany se zavazují, že pokud příslušný katastrální úřad vyzve účastníky k odstranění případných nedostatků návrhu na zahájení řízení o povolení vkladu, případně listiny, na základě které má být právo zapsáno, vyvinou potřebnou součinnost k jejich odstranění ve stanovené lhůtě.
- 8.2. V případě, že příslušný katastrální úřad v řízení o povolení vkladu řízení zastaví či zamítne, Smluvní strany se zavazují poté uzavřít ve lhůtě do 30 - ti kalendářních dní ode dne doručení rozhodnutí katastrálního úřadu o zastavení či zamítnutí vkladu oběma Smluvním stranám novou Smlouvu s totožným obsahem za stejných cenových podmínek, ve které budou odstraněny všechny nedostatky, které bránily povolení vkladu práva dle této smlouvy, bude-li to možné.
- 8.3. Oprávněná je povinna (prostřednictvím mandátáře) doručit kopii návrhu na zahájení řízení o povolení vkladu práva do KN s vyznačením data přijetí (podání) na KP KÚ (nebo jiného dokladu o doručení – doručenkou) do 5-ti pracovních dnů na adresu Obtížené ode dne podání na katastrálním úřadě. Smluvní strany si mohou smluvně dohodnout i jiný (alternativní) způsob doručení návrhu na zahájení řízení, například faxem, mailem apod.

ČLÁNEK IX. – OCHRANA OSOBNÍCH ÚDAJŮ:

- 9.1. V tomto článku jsou uvedeny základní informace o zpracování osobních údajů zástupců Obtížené Oprávněnou. Podrobné informace jsou dostupné na www.egd.cz v sekci Ochrana osobních údajů.
- 9.2. Oprávněná bude zpracovávat osobní údaje zástupce Obtížené na základě svého oprávněného zájmu pro účely přípravy, uzavření a plnění této Smlouvy, vnitřní evidence a kontroly, ochrany právních nároků a provozních potřeb. Proti takovému zpracování má zástupce Obtížené právo podat námitku.
- 9.3. Podpisem této Smlouvy zástupce Obtížené potvrzuje, že se seznámil s informacemi uvedenými v tomto článku a dalšími informacemi o zpracování osobních údajů dostupnými na www.egd.cz v sekci Ochrana osobních údajů, a to včetně práv, které Obtížené a jejím zástupcům náleží.

ČLÁNEK X. - ZÁVĚREČNÁ UJEDNÁNÍ

- 10.1. Smlouva nabývá účinnosti dnem jejího uveřejnění v registru smluv dle § 6 odst. 1. zákona o registru smluv. Pro případ, že Smlouva není uzavírána za přítomnosti obou Smluvních stran, platí, že Smlouva nebude uzavřena, pokud ji Obtížená či Oprávněná podepíše s jakoukoliv změnou či odchylkou, byť nepodstatnou, nebo dodatkem, ledaže druhá Smluvní strana takovou změnu či odchylku nebo dodatek následně schválí.
- 10.2. Smlouva může být měněna nebo doplňována pouze formou vzestupně číslovaných písemných dodatků podepsaných oběma Smluvními stranami.
- 10.3. Smlouva a právní vztahy z ní vyplývající se řídí právním řádem České republiky.
- 10.4. Na právní vztahy vyplývající nebo související s touto Smlouvou a v ní nebo v energetickém zákoně výslovně neupravené se přiměřeně uplatní ustanovení občanského zákoníku.
- 10.5. Smluvní strany stvrzují, že plnění z této smlouvy je plněním ve vztahu k veřejnoprávní korporaci a veřejným prostředkům, a tudíž že skutečnosti a údaje uvedené ve Smlouvě nejsou obchodním tajemstvím.
- 10.6. Smlouva je sepsána v 3 stejnopisech, z nichž po jednom obdrží Obtížená a Oprávněná a jeden stejnopis bude Oprávněnou použit pro účely příslušného řízení o zápisu věcného břemene do katastru nemovitostí.
- 10.7. Smluvní strany prohlašují, že si Smlouvu před jejím podpisem přečetly, že byla uzavřena po vzájemné dohodě, podle jejich pravé a svobodné vůle, dobrovolně, určitě, vážně a srozumitelně, nikoliv v tísní, pod nátlakem ani za nápadně nevýhodných podmínek, což stvrzují svými podpisy. Smluvní strany prohlašují, že Smlouva představuje úplnou dohodu o veškerých jejich náležitostech a neexistují náležitosti, které by smluvní strany neujednaly.

Obtížená

Oprávněná

10. 12. 2021

V(ve): Pelhřimov, dne 12. 01, 2022

V (ve): České Budějovice, dne.....

[Redacted signature and stamp area for Obtížená]

[Redacted signature and stamp area for Oprávněná]

Zdeněk Jaroš, místost
[Redacted stamp area]

[Redacted footer area]

VÝKAZ DOSAVADNÍHO A NOVÉHO STAVU ÚDAJŮ KATASTRU NEMOVITOSTÍ

Dosavadní stav			Nový stav												
Označení pozemku parc. číslem	Výměra parcely		Druh pozemku	Označení pozemku parc. číslem	Výměra parcely		Druh pozemku	Typ stavby	Způsob využití	Způsob určení výměr	Porovnání se stavem evidence právních vztahů				
	ha	m ²			Způsob využití	Způsob využití					Díl přechází z pozemku označeného v katastru nemovitostí	Číslo listu vlastnictví	Výměra dílu		Označení dílu
					ha	m ²						ha	m ²		
st.11/3											st.11/3		224		
st.11/6											st.11/6		181		
st.19/1											st.19/1		169		
st.22/1											st.22/1		4		
22/2											22/2		181		
22/3											22/3		224		
st.23											st.23		273		
23/1											23/1		305		
24/1											24/1		224		
24/2											24/2		224		
24/6											24/6		224		
43/1											43/1		10001		
43/3											43/3		10001		
43/8											43/8		10001		
43/13											43/13		10001		
st.47											st.47		114		
st.48											st.48		110		
48/1											48/1		10001		
48/33											48/33		267		
48/57											48/57		10001		
48/58											48/58		10001		
48/70											48/70		267		
48/80											48/80		167		
48/84											48/84		286		
48/93											48/93		167		
48/97											48/97		260		
48/101											48/101		110		
st.58											st.58		159		
st.65											st.65		204		
st.84											st.84		10001		
446											446		10001		
448/1											448/1		10001		
448/3											448/3		10001		

Druh věcného břemene: dle smlouvy

Oprávněný: dle smlouvy

GEOMETRICKÝ PLÁN pro vymezení rozsahu věcného břemene k části pozemku	Geometrický plán ověřil úředně oprávněný zeměměřický inženýr:	Stejnopis ověřil úředně oprávněný zeměměřický inženýr:
	Jméno, příjmení: Ing. Jiří Dušek	Jméno, příjmení: Ing. Jiří Dušek
	Číslo položky seznamu úředně oprávněných zeměměřických inženýrů: 1751/98	Číslo položky seznamu úředně oprávněných zeměměřických inženýrů: 1751/98
	Dne: 13. října 2021 Číslo: 1660A/2021	Dne: 21. 10. 2021 Číslo: 1730 S/2021
Náležitostmi a přesností odpovídá právním předpisům.		Tento stejnopis odpovídá geometrickému plánu v elektronické podobě uloženému v dokumentaci katastrálního úřadu.
Vyhotovitel: Fiera a.s. Mládežnická 146/IV 377 01 Jindřichův Hradec	Katastrální úřad souhlasí s očíslováním parcel.	Ověření stejnopisu geometrického plánu v listinné podobě.
Číslo plánu: 232-930/2021	KÚ pro Vysočinu KP Pelhřimov Marie Nováková PGP-1361/2021-304 2021.10.21 10:07:44 CEST	
Okres: Pelhřimov		
Obec: Pelhřimov		
Kat. území: Lešov		
Mapový list: Pelhřimov 6-4/24 (KMD)		
Dosavadním vlastníkům pozemků byla poskytnuta možnost seznámit se v terénu s průběhem navrhovaných nových hranic, které byly označeny předepsaným způsobem: nestabilizováno		

Seznam souřadnic (S-JTSK)
 Číslo bodu Souřadnice pro zápis do KN
 Y X Kód kv. Poznámka

172-7	690168.82	1128581.51	8	věcné břemeno
195-2	690227.62	1128893.39	3	věcné břemeno
195-2	690215.00	1128893.33	3	věcné břemeno
204-334	690357.23	1128709.49	8	věcné břemeno
205-179	690305.55	1128741.02	3	věcné břemeno
205-205	690185.00	1128814.74	8	věcné břemeno
205-234	690294.59	1128701.55	3	věcné břemeno
210-3260	690175.94	1128870.18	8	věcné břemeno
1	690187.64	1128597.37	8	věcné břemeno
2	690188.60	1128597.02	3	věcné břemeno
3	690188.04	1128596.16	8	věcné břemeno
4	690187.32	1128596.42	3	věcné břemeno
5	690188.26	1128596.08	3	věcné břemeno
6	690186.66	1128597.46	3	věcné břemeno
7	690186.44	1128597.02	3	věcné břemeno
8	690185.14	1128598.45	3	věcné břemeno
9	690185.24	1128597.79	3	věcné břemeno
10	690184.02	1128597.10	3	věcné břemeno
11	690184.36	1128596.74	3	věcné břemeno
12	690177.78	1128592.33	8	věcné břemeno
13	690177.28	1128591.32	3	věcné břemeno
14	690174.42	1128588.77	3	věcné břemeno
15	690176.75	1128591.54	8	věcné břemeno
16	690175.62	1128589.40	8	věcné břemeno
17	690174.11	1128587.21	8	věcné břemeno
18	690174.82	1128588.24	8	věcné břemeno
19	690174.49	1128586.54	3	věcné břemeno
20	690173.55	1128585.80	3	věcné břemeno
21	690174.01	1128586.70	3	věcné břemeno
22	690174.07	1128585.72	3	věcné břemeno
23	690175.48	1128584.15	3	věcné břemeno
24	690173.77	1128585.32	3	věcné břemeno
25	690175.76	1128584.56	3	věcné břemeno
26	690174.88	1128588.55	3	věcné břemeno
27	690172.50	1128584.88	8	věcné břemeno
28	690171.34	1128583.19	8	věcné břemeno
29	690169.75	1128582.85	3	věcné břemeno
30	690170.33	1128582.98	3	věcné břemeno
31	690170.57	1128582.52	3	věcné břemeno
32	690169.88	1128582.37	3	věcné břemeno
33	690169.37	1128582.48	3	věcné břemeno
34	690169.29	1128581.30	8	věcné břemeno
35	690169.08	1128580.84	3	věcné břemeno
36	690168.63	1128581.05	8	věcné břemeno
37	690167.57	1128583.94	3	věcné břemeno
38	690167.37	1128583.48	3	věcné břemeno
39	690163.92	1128585.33	3	věcné břemeno
40	690163.26	1128585.05	3	věcné břemeno
41	690165.35	1128588.90	3	věcné břemeno
42	690164.73	1128588.70	3	věcné břemeno
43	690162.08	1128590.87	8	věcné břemeno
44	690161.82	1128590.44	8	věcné břemeno
45	690155.62	1128594.54	3	věcné břemeno
46	690159.78	1128592.26	3	věcné břemeno
47	690159.54	1128591.82	3	věcné břemeno
48	690155.40	1128594.08	3	věcné břemeno
49	690154.29	1128595.10	3	věcné břemeno
50	690154.29	1128594.56	3	věcné břemeno
51	690152.63	1128594.38	3	věcné břemeno
52	690152.86	1128593.93	3	věcné břemeno
53	690153.14	1128593.43	3	věcné břemeno
54	690152.71	1128593.17	3	věcné břemeno
55	690152.28	1128594.81	3	věcné břemeno
56	690151.72	1128594.71	3	věcné břemeno
57	690155.73	1128604.48	8	věcné břemeno
58	690155.42	1128605.10	8	věcné břemeno
59	690157.90	1128609.91	8	věcné břemeno
60	690156.47	1128606.54	3	věcné břemeno
61	690156.70	1128608.37	8	věcné břemeno
62	690157.64	1128610.59	3	věcné břemeno
63	690161.38	1128616.72	3	věcné břemeno
64	690160.94	1128616.96	3	věcné břemeno
65	690170.74	1128632.51	3	věcné břemeno
66	690170.30	1128632.75	3	věcné břemeno
67	690174.52	1128639.58	3	věcné břemeno
68	690174.08	1128639.80	3	věcné břemeno
69	690178.44	1128648.03	3	věcné břemeno
70	690177.98	1128648.23	3	věcné břemeno
71	690183.86	1128662.00	3	věcné břemeno
72	690183.38	1128662.16	3	věcné břemeno
73	690185.76	1128669.21	3	věcné břemeno
74	690185.28	1128669.33	3	věcné břemeno
75	690187.44	1128676.85	3	věcné břemeno
76	690186.96	1128676.95	3	věcné břemeno
77	690192.06	1128700.29	3	věcné břemeno
78	690191.58	1128700.43	3	věcné břemeno
79	690193.37	1128703.53	3	věcné břemeno

Seznam souřadnic (S-JTSK)
 Č.bodu Souřadnice pro zápis do KN
 Y X Kód kv. Poznámka

80	690192.95	1128703.81	3	věcné břemeno
81	690195.05	1128705.13	3	věcné břemeno
82	690194.98	1128705.75	3	věcné břemeno
83	690195.30	1128704.60	3	věcné břemeno
84	690195.46	1128705.44	3	věcné břemeno
85	690195.75	1128704.81	3	věcné břemeno
86	690156.01	1128606.72	3	věcné břemeno
87	690196.36	1128705.92	8	věcné břemeno
88	690195.68	1128706.14	3	věcné břemeno
89	690197.30	1128706.30	8	věcné břemeno
90	690196.41	1128706.48	8	věcné břemeno
91	690197.24	1128706.82	3	věcné břemeno
92	690201.82	1128706.50	3	věcné břemeno
93	690198.06	1128706.85	8	věcné břemeno
94	690201.84	1128707.00	3	věcné břemeno
95	690208.22	1128705.55	3	věcné břemeno
96	690206.95	1128706.25	8	věcné břemeno
97	690211.55	1128704.86	3	věcné břemeno
98	690209.61	1128705.26	8	věcné břemeno
99	690208.30	1128706.05	3	věcné břemeno
100	690211.67	1128705.34	3	věcné břemeno
101	690224.63	1128701.56	3	věcné břemeno
102	690224.73	1128702.04	3	věcné břemeno
103	690233.91	1128699.80	8	věcné břemeno
104	690236.23	1128699.87	8	věcné břemeno
105	690241.75	1128699.72	3	věcné břemeno
106	690237.06	1128699.21	3	věcné břemeno
107	690239.47	1128699.98	8	věcné břemeno
108	690241.67	1128700.22	3	věcné břemeno
109	690243.75	1128700.11	8	věcné břemeno
110	690244.50	1128700.76	3	věcné břemeno
111	690247.95	1128701.20	3	věcné břemeno
112	690244.62	1128700.28	3	věcné břemeno
113	690247.83	1128701.68	3	věcné břemeno
114	690252.87	1128702.10	3	věcné břemeno
115	690252.81	1128702.60	3	věcné břemeno
116	690260.48	1128702.62	3	věcné břemeno
117	690260.24	1128703.10	3	věcné břemeno
118	690265.31	1128708.06	3	věcné břemeno
119	690261.45	1128703.71	8	věcné břemeno
120	690260.79	1128703.72	8	věcné břemeno
121	690265.25	1128708.75	3	věcné břemeno
122	690265.82	1128708.46	3	věcné břemeno
123	690271.50	1128706.66	3	věcné břemeno
124	690268.45	1128707.35	8	věcné břemeno
125	690266.30	1128708.35	8	věcné břemeno
126	690271.60	1128707.16	3	věcné břemeno
127	690278.33	1128705.56	3	věcné břemeno
128	690278.17	1128706.09	3	věcné břemeno
129	690278.75	1128706.72	3	věcné břemeno
130	690278.66	1128705.98	3	věcné břemeno
131	690278.26	1128706.78	3	věcné břemeno
132	690196.17	1128706.39	3	věcné břemeno
133	690237.08	1128699.71	3	věcné břemeno
134	690279.70	1128705.19	3	věcné břemeno
135	690279.77	1128705.69	3	věcné břemeno
136	690281.18	1128705.79	3	věcné břemeno
137	690280.35	1128705.40	3	věcné břemeno
138	690280.66	1128706.11	3	věcné břemeno
139	690281.08	1128708.31	3	věcné břemeno
140	690280.58	1128708.25	3	věcné břemeno
141	690280.11	1128713.55	3	věcné břemeno
142	690279.63	1128713.41	3	věcné břemeno
143	690279.30	1128715.69	3	věcné břemeno
144	690278.94	1128715.23	3	věcné břemeno
145	690277.28	1128715.96	3	věcné břemeno
146	690278.57	1128715.79	3	věcné břemeno
147	690278.66	1128715.27	3	věcné břemeno
148	690277.20	1128715.46	3	věcné břemeno
149	690275.79	1128716.25	3	věcné břemeno
150	690275.33	1128715.83	3	věcné břemeno
151	690275.57	1128718.31	3	věcné břemeno
152	690275.07	1128718.21	3	věcné břemeno
153	690274.91	1128720.83	3	věcné břemeno
154	690274.51	1128720.37	3	věcné břemeno
155	690273.25	1128720.98	8	věcné břemeno
156	690273.31	1128720.47	8	věcné břemeno
157	690272.70	1128720.92	3	věcné břemeno
158	690272.76	1128720.42	3	věcné břemeno
159	690283.91	1128702.92	3	věcné břemeno
160	690284.07	1128703.40	3	věcné břemeno
161	690289.69	1128701.82	3	věcné břemeno
162	690289.77	1128702.32	3	věcné břemeno
163	690294.89	1128701.18	3	věcné břemeno
164	690293.18	1128701.90	3	věcné břemeno
165	690293.76	1128694.90	8	věcné břemeno
166	690294.54	1128699.20	8	věcné břemeno
167	690295.03	1128699.11	8	věcné břemeno

Seznam souřadnic (S-JTSK)
 Č.bodu Souřadnice pro zápis do KN
 Y X Kód kv. Poznámka

168	690294.27	1128694.78	8	věcné břemeno
169	690292.99	1128683.70	3	věcné břemeno
170	690293.47	1128683.41	3	věcné břemeno
171	690292.21	1128683.75	8	věcné břemeno
172	690292.96	1128683.20	3	věcné břemeno
173	690292.20	1128683.25	8	věcné břemeno
174	690291.64	1128683.76	3	věcné břemeno
175	690291.62	1128683.26	3	věcné břemeno
176	690294.56	1128701.73	3	věcné břemeno
177	690295.25	1128701.64	3	věcné břemeno
178	690295.37	1128701.03	3	věcné břemeno
179	690292.69	1128676.82	3	věcné břemeno
180	690293.21	1128677.28	3	věcné břemeno
181	690301.46	1128676.08	8	věcné břemeno
182	690301.48	1128676.59	8	věcné břemeno
183	690302.20	1128676.06	3	věcné břemeno
184	690302.22	1128676.56	3	věcné břemeno
185	690296.33	1128700.58	3	věcné břemeno
186	690296.47	1128701.06	3	věcné břemeno
187	690301.19	1128699.97	3	věcné břemeno
188	690301.25	1128700.47	3	věcné břemeno
189	690305.55	1128699.62	3	věcné břemeno
190	690305.36	1128700.14	3	věcné břemeno
191	690310.28	1128698.01	3	věcné břemeno
192	690305.86	1128700.05	3	věcné břemeno
193	690310.36	1128698.51	3	věcné břemeno
194	690311.43	1128698.00	3	věcné břemeno
195	690311.47	1128698.50	3	věcné břemeno
196	690317.82	1128696.74	8	věcné břemeno
197	690320.74	1128696.77	8	věcné břemeno
198	690327.03	1128695.37	3	věcné břemeno
199	690327.11	1128695.87	3	věcné břemeno
200	690335.19	1128693.86	3	věcné břemeno
201	690335.27	1128694.36	3	věcné břemeno
202	690340.19	1128693.27	3	věcné břemeno
203	690340.07	1128693.79	3	věcné břemeno
204	690341.16	1128693.93	3	věcné břemeno
205	690340.80	1128694.29	3	věcné břemeno
206	690342.63	1128696.14	3	věcné břemeno
207	690342.29	1128696.52	3	věcné břemeno
208	690348.18	1128694.41	3	věcné břemeno
209	690342.81	1128696.61	3	věcné břemeno
210	690348.82	1128694.73	3	věcné břemeno
211	690346.99	1128690.69	8	věcné břemeno
212	690347.51	1128690.67	8	věcné břemeno
213	690345.81	1128685.23	3	věcné břemeno
214	690346.69	1128689.75	3	věcné břemeno
215	690347.17	1128689.63	3	věcné břemeno
216	690346.31	1128685.23	3	věcné břemeno
217	690346.40	1128682.15	3	věcné břemeno
218	690346.88	1128692.33	3	věcné břemeno
219	690347.73	1128680.01	8	věcné břemeno
220	690348.08	1128680.39	8	věcné břemeno
221	690353.32	1128673.08	3	věcné břemeno
222	690348.02	1128679.55	3	věcné břemeno
223	690348.42	1128679.85	3	věcné břemeno
224	690353.51	1128673.64	3	věcné břemeno
225	690354.25	1128673.69	3	věcné břemeno
226	690353.87	1128673.29	3	věcné břemeno
227	690353.90	1128674.04	3	věcné břemeno
228	690354.76	1128672.01	3	věcné břemeno
229	690355.06	1128672.41	3	věcné břemeno
230	690343.42	1128701.16	3	věcné břemeno
231	690342.94	1128701.79	8	věcné břemeno
232	690343.46	1128702.77	3	věcné břemeno
233	690343.44	1128701.27	8	věcné břemeno
234	690342.96	1128702.29	3	věcné břemeno
235	690345.62	1128700.63	3	věcné břemeno
236	690345.62	1128701.15	3	věcné břemeno
237	690352.08	1128702.01	3	věcné břemeno
238	690351.64	1128702.43	3	věcné břemeno
239	690352.96	1128707.73	3	věcné břemeno
240	690352.52	1128708.11	3	věcné břemeno
241	690356.12	1128708.85	3	věcné břemeno
242	690355.69	1128709.23	3	věcné břemeno
243	690357.46	1128709.01	8	věcné břemeno
244	690356.19	1128709.36	3	věcné břemeno
245	690357.89	1128709.26	3	věcné břemeno
246	690357.68	1128709.71	3	věcné břemeno
247	690353.55	1128713.87	3	věcné břemeno
248	690352.99	1128713.85	3	věcné břemeno
249	690354.25	1128715.26	3	věcné břemeno
250	690353.87	1128715.60	3	věcné břemeno
251	690362.16	1128720.43	3	věcné břemeno
252	690361.90	1128720.85	3	věcné břemeno
253	690367.60	1128723.46	3	věcné břemeno
254	690367.34	1128723.90	3	věcné břemeno
255	690373.24	1128726.85	3	věcné břemeno

Seznam souřadnic (S-JTSK)
 Č.bodu Souřadnice pro zápis do KN
 Y X Kód kv. Poznámka

256	690373.04	1128727.31	3	věcné břemeno
257	690373.95	1128727.09	8	věcné břemeno
258	690374.16	1128727.67	3	věcné břemeno
259	690376.66	1128723.92	3	věcné břemeno
260	690374.39	1128727.40	8	věcné břemeno
261	690377.08	1128724.20	3	věcné břemeno
262	690379.82	1128718.52	3	věcné břemeno
263	690380.24	1128718.80	3	věcné břemeno
264	690381.55	1128716.23	3	věcné břemeno
265	690381.93	1128716.55	3	věcné břemeno
266	690384.27	1128713.07	3	věcné břemeno
267	690384.57	1128713.49	3	věcné břemeno
268	690384.65	1128712.93	3	věcné břemeno
269	690384.95	1128713.15	8	věcné břemeno
270	690384.66	1128713.55	8	věcné břemeno
271	690306.07	1128705.71	3	věcné břemeno
272	690305.57	1128705.69	3	věcné břemeno
273	690304.86	1128720.98	3	věcné břemeno
274	690304.36	1128720.92	3	věcné břemeno
275	690303.07	1128731.45	3	věcné břemeno
276	690302.62	1128731.11	3	věcné břemeno
277	690302.00	1128731.50	3	věcné břemeno
278	690302.52	1128731.60	3	věcné břemeno
279	690302.15	1128731.00	3	věcné břemeno
280	690301.27	1128731.43	3	věcné břemeno
281	690301.95	1128731.50	8	věcné břemeno
282	690302.11	1128731.00	8	věcné břemeno
283	690301.29	1128730.93	3	věcné břemeno
284	690301.36	1128739.24	3	věcné břemeno
285	690300.83	1128739.33	3	věcné břemeno
286	690301.24	1128739.73	3	věcné břemeno
287	690305.39	1128741.52	3	věcné břemeno
288	690299.49	1128746.33	3	věcné břemeno
289	690299.01	1128746.19	3	věcné břemeno
290	690297.59	1128752.45	3	věcné břemeno
291	690297.11	1128752.29	3	věcné břemeno
292	690296.17	1128756.22	3	věcné břemeno
293	690295.69	1128756.08	3	věcné břemeno
294	690295.35	1128759.52	3	věcné břemeno
295	690294.81	1128759.58	3	věcné břemeno
296	690296.58	1128761.81	3	věcné břemeno
297	690295.92	1128761.65	3	věcné břemeno
298	690294.66	1128763.11	3	věcné břemeno
299	690294.18	1128762.83	3	věcné břemeno
300	690294.32	1128768.49	3	věcné břemeno
301	690293.83	1128768.34	3	věcné břemeno
302	690301.60	1128771.04	3	věcné břemeno
303	690293.99	1128768.90	3	věcné břemeno
304	690301.40	1128771.50	3	věcné břemeno
305	690306.40	1128773.54	3	věcné břemeno
306	690306.16	1128773.98	3	věcné břemeno
307	690323.91	1128784.18	3	věcné břemeno
308	690323.67	1128784.62	3	věcné břemeno
309	690328.30	1128786.47	3	věcné břemeno
310	690328.10	1128786.93	3	věcné břemeno
311	690330.02	1128787.12	8	věcné břemeno
312	690329.94	1128787.64	8	věcné břemeno
313	690330.58	1128787.23	3	věcné břemeno
314	690330.50	1128787.73	3	věcné břemeno
315	690291.66	1128768.31	3	věcné břemeno
316	690290.23	1128767.95	8	věcné břemeno
317	690290.89	1128768.12	3	věcné břemeno
318	690290.29	1128767.46	8	věcné břemeno
319	690289.73	1128767.89	3	věcné břemeno
320	690289.79	1128767.40	3	věcné břemeno
321	690294.25	1128771.82	3	věcné břemeno
322	690293.73	1128771.96	3	věcné břemeno
323	690293.45	1128778.25	3	věcné břemeno
324	690292.95	1128778.21	3	věcné břemeno
325	690293.40	1128785.15	3	věcné břemeno
326	690292.90	1128785.17	3	věcné břemeno
327	690293.54	1128788.04	3	věcné břemeno
328	690293.06	1128788.26	3	věcné břemeno
329	690296.88	1128791.15	3	věcné břemeno
330	690296.54	1128791.53	3	věcné břemeno
331	690300.49	1128794.29	3	věcné břemeno
332	690300.13	1128794.65	3	věcné břemeno
333	690302.94	1128797.00	3	věcné břemeno
334	690302.52	1128797.30	3	věcné břemeno
335	690305.02	1128800.87	3	věcné břemeno
336	690304.56	1128801.09	3	věcné břemeno
337	690305.98	1128803.27	3	věcné břemeno
338	690305.48	1128803.35	3	věcné břemeno
339	690305.58	1128810.56	3	věcné břemeno
340	690305.08	1128810.58	3	věcné břemeno
341	690306.38	1128815.23	3	věcné břemeno
342	690305.89	1128815.36	3	věcné břemeno
343	690307.17	1128817.96	3	věcné břemeno

Seznam souřadnic (S-JTSK)
 Č.bodu Souřadnice pro zápis do KN
 Y X Kód kv. Poznámka

344	690306.60	1128817.81	3	věcné břemeno
345	690307.37	1128818.79	3	věcné břemeno
346	690306.62	1128818.32	3	věcné břemeno
347	690306.90	1128818.99	3	věcné břemeno
348	690302.85	1128819.11	3	věcné břemeno
349	690302.73	1128818.63	3	věcné břemeno
350	690295.56	1128821.21	3	věcné břemeno
351	690295.41	1128820.73	3	věcné břemeno
352	690292.47	1128822.59	3	věcné břemeno
353	690294.98	1128821.37	3	věcné břemeno
354	690294.80	1128820.91	3	věcné břemeno
355	690292.39	1128822.07	3	věcné břemeno
356	690284.94	1128830.23	3	věcné břemeno
357	690288.94	1128826.17	3	věcné břemeno
358	690292.17	1128822.17	3	věcné břemeno
359	690284.56	1128829.91	3	věcné břemeno
360	690283.38	1128832.46	3	věcné břemeno
361	690282.86	1128832.33	3	věcné břemeno
362	690283.52	1128832.61	3	věcné břemeno
363	690283.06	1128832.85	3	věcné břemeno
364	690283.20	1128832.99	3	věcné břemeno
365	690280.25	1128835.83	3	věcné břemeno
366	690279.87	1128835.51	3	věcné břemeno
367	690279.10	1128837.38	3	věcné břemeno
368	690278.72	1128837.06	3	věcné břemeno
369	690274.87	1128841.92	3	věcné břemeno
370	690274.49	1128841.60	3	věcné břemeno
371	690271.63	1128846.32	3	věcné břemeno
372	690271.23	1128846.00	3	věcné břemeno
373	690263.30	1128856.13	3	věcné břemeno
374	690262.94	1128855.77	3	věcné břemeno
375	690260.63	1128858.32	3	věcné břemeno
376	690260.29	1128857.94	3	věcné břemeno
377	690258.69	1128860.25	3	věcné břemeno
378	690258.31	1128859.93	3	věcné břemeno
379	690255.47	1128864.92	3	věcné břemeno
380	690255.07	1128864.62	3	věcné břemeno
381	690241.96	1128880.93	3	věcné břemeno
382	690241.69	1128880.38	3	věcné břemeno
383	690240.96	1128882.71	3	věcné břemeno
384	690240.44	1128882.62	3	věcné břemeno
385	690241.38	1128883.03	3	věcné břemeno
386	690240.66	1128883.10	3	věcné břemeno
387	690241.07	1128883.43	3	věcné břemeno
388	690239.40	1128884.34	3	věcné břemeno
389	690239.02	1128884.02	3	věcné břemeno
390	690237.02	1128887.81	3	věcné břemeno
391	690238.31	1128885.93	3	věcné břemeno
392	690236.62	1128887.51	3	věcné břemeno
393	690233.31	1128891.28	3	věcné břemeno
394	690234.48	1128889.50	3	věcné břemeno
395	690229.49	1128892.84	3	věcné břemeno
396	690233.03	1128890.86	3	věcné břemeno
397	690229.70	1128892.21	3	věcné břemeno
398	690226.27	1128893.26	3	věcné břemeno
399	690221.72	1128894.32	3	věcné břemeno
400	690226.37	1128893.76	3	věcné břemeno
401	690221.70	1128893.84	3	věcné břemeno
402	690218.32	1128894.20	3	věcné břemeno
403	690218.36	1128893.70	3	věcné břemeno
404	690214.55	1128893.77	3	věcné břemeno
405	690210.52	1128892.50	8	věcné břemeno
406	690211.43	1128892.28	3	věcné břemeno
407	690207.53	1128891.21	3	věcné břemeno
408	690207.69	1128890.73	3	věcné břemeno
409	690203.44	1128890.17	3	věcné břemeno
410	690204.08	1128889.81	3	věcné břemeno
411	690204.91	1128885.46	3	věcné břemeno
412	690205.44	1128885.45	3	věcné břemeno
413	690205.80	1128885.15	3	věcné břemeno
414	690205.55	1128884.44	3	věcné břemeno
415	690205.17	1128885.02	3	věcné břemeno
416	690206.01	1128884.63	3	věcné břemeno
417	690197.65	1128882.66	3	věcné břemeno
418	690197.83	1128882.20	3	věcné břemeno
419	690188.76	1128879.45	3	věcné břemeno
420	690188.92	1128878.97	3	věcné břemeno
421	690184.88	1128878.23	3	věcné břemeno
422	690185.04	1128877.75	3	věcné břemeno
423	690178.05	1128875.78	3	věcné břemeno
424	690178.27	1128875.32	3	věcné břemeno
425	690176.59	1128874.82	3	věcné břemeno
426	690176.91	1128874.44	3	věcné břemeno
427	690175.76	1128873.92	3	věcné břemeno
428	690176.24	1128873.70	3	věcné břemeno
429	690175.48	1128871.99	8	věcné břemeno
430	690175.99	1128872.04	3	věcné břemeno
431	690175.51	1128870.09	3	věcné břemeno

Seznam souřadnic (S-JTSK)
 Č.bodu Souřadnice pro zápis do KN
 Y X Kód kv. Poznámka

432	690176.01	1128870.18	8	věcné břemeno
433	690175.89	1128864.32	3	věcné břemeno
434	690176.03	1128869.83	8	věcné břemeno
435	690176.39	1128864.38	3	věcné břemeno
436	690177.64	1128854.37	3	věcné břemeno
437	690178.14	1128854.45	3	věcné břemeno
438	690179.47	1128838.52	3	věcné břemeno
439	690179.91	1128839.14	3	věcné břemeno
440	690181.09	1128838.90	3	věcné břemeno
441	690182.20	1128839.75	3	věcné břemeno
442	690182.31	1128839.29	3	věcné břemeno
443	690182.31	1128838.76	3	věcné břemeno
444	690181.62	1128838.76	3	věcné břemeno
445	690182.37	1128830.25	3	věcné břemeno
446	690182.87	1128830.31	8	věcné břemeno
447	690182.85	1128825.15	3	věcné břemeno
448	690183.35	1128825.21	3	věcné břemeno
449	690184.28	1128814.12	3	věcné břemeno
450	690184.72	1128814.68	3	věcné břemeno
451	690185.13	1128814.24	8	věcné břemeno
452	690185.85	1128815.41	3	věcné břemeno
453	690185.96	1128814.54	3	věcné břemeno
454	690185.35	1128814.77	3	věcné břemeno
455	690185.35	1128815.41	3	věcné břemeno
456	690185.01	1128813.82	3	věcné břemeno
457	690185.53	1128813.74	3	věcné břemeno
458	690186.37	1128807.03	3	věcné břemeno
459	690186.35	1128809.68	8	věcné břemeno
460	690186.90	1128803.18	3	věcné břemeno
461	690186.87	1128807.11	3	věcné břemeno
462	690187.43	1128803.03	3	věcné břemeno
463	690187.25	1128801.10	8	věcné břemeno
464	690186.98	1128802.68	3	věcné břemeno
465	690187.76	1128801.10	8	věcné břemeno
466	690188.77	1128800.54	3	věcné břemeno
467	690187.39	1128800.32	3	věcné břemeno
468	690187.79	1128800.90	3	věcné břemeno
469	690188.69	1128801.04	3	věcné břemeno
470	690179.76	1128801.30	8	věcné břemeno
471	690179.84	1128800.81	8	věcné břemeno
472	690177.60	1128800.30	3	věcné břemeno
473	690178.59	1128800.77	8	věcné břemeno
474	690178.68	1128800.26	8	věcné břemeno
475	690178.14	1128800.00	3	věcné břemeno
476	690179.13	1128788.88	3	věcné břemeno
477	690179.63	1128788.96	3	věcné břemeno
478	690180.26	1128782.99	3	věcné břemeno
479	690180.76	1128783.07	3	věcné břemeno
480	690181.04	1128776.01	3	věcné břemeno
481	690181.54	1128776.05	3	věcné břemeno
482	690181.60	1128768.65	3	věcné břemeno
483	690182.10	1128768.71	3	věcné břemeno
484	690181.93	1128766.41	3	věcné břemeno
485	690182.37	1128766.83	3	věcné břemeno
486	690183.00	1128766.92	3	věcné břemeno
487	690183.07	1128766.43	3	věcné břemeno
488	690182.49	1128766.30	3	věcné břemeno
489	690182.47	1128764.80	3	věcné břemeno
490	690182.85	1128765.26	3	věcné břemeno
491	690185.75	1128764.39	8	věcné břemeno
492	690185.36	1128764.44	8	věcné břemeno
493	690185.27	1128764.96	8	věcné břemeno
494	690185.67	1128764.91	8	věcné břemeno
495	690189.34	1128759.50	3	věcné břemeno
496	690189.03	1128763.99	3	věcné břemeno
497	690189.49	1128764.43	3	věcné břemeno
498	690189.84	1128759.54	3	věcné břemeno
499	690190.20	1128751.58	3	věcné břemeno
500	690190.70	1128751.66	3	věcné břemeno
501	690191.22	1128746.95	3	věcné břemeno
502	690191.72	1128747.03	3	věcné břemeno
503	690192.66	1128737.06	3	věcné břemeno
504	690193.13	1128737.33	3	věcné břemeno
505	690196.57	1128736.54	8	věcné břemeno
506	690193.22	1128736.82	3	věcné břemeno
507	690196.64	1128737.04	8	věcné břemeno
508	690193.67	1128731.94	3	věcné břemeno
509	690194.17	1128731.96	3	věcné břemeno
510	690193.21	1128725.82	3	věcné břemeno
511	690193.71	1128725.80	3	věcné břemeno
512	690192.87	1128717.35	3	věcné břemeno
513	690193.37	1128717.41	3	věcné břemeno
514	690193.70	1128714.18	3	věcné břemeno
515	690194.18	1128714.34	3	věcné břemeno
516	690194.20	1128712.97	3	věcné břemeno
517	690194.68	1128713.09	3	věcné břemeno
518	690195.05	1128706.63	3	věcné břemeno
519	690195.51	1128706.89	3	věcné břemeno

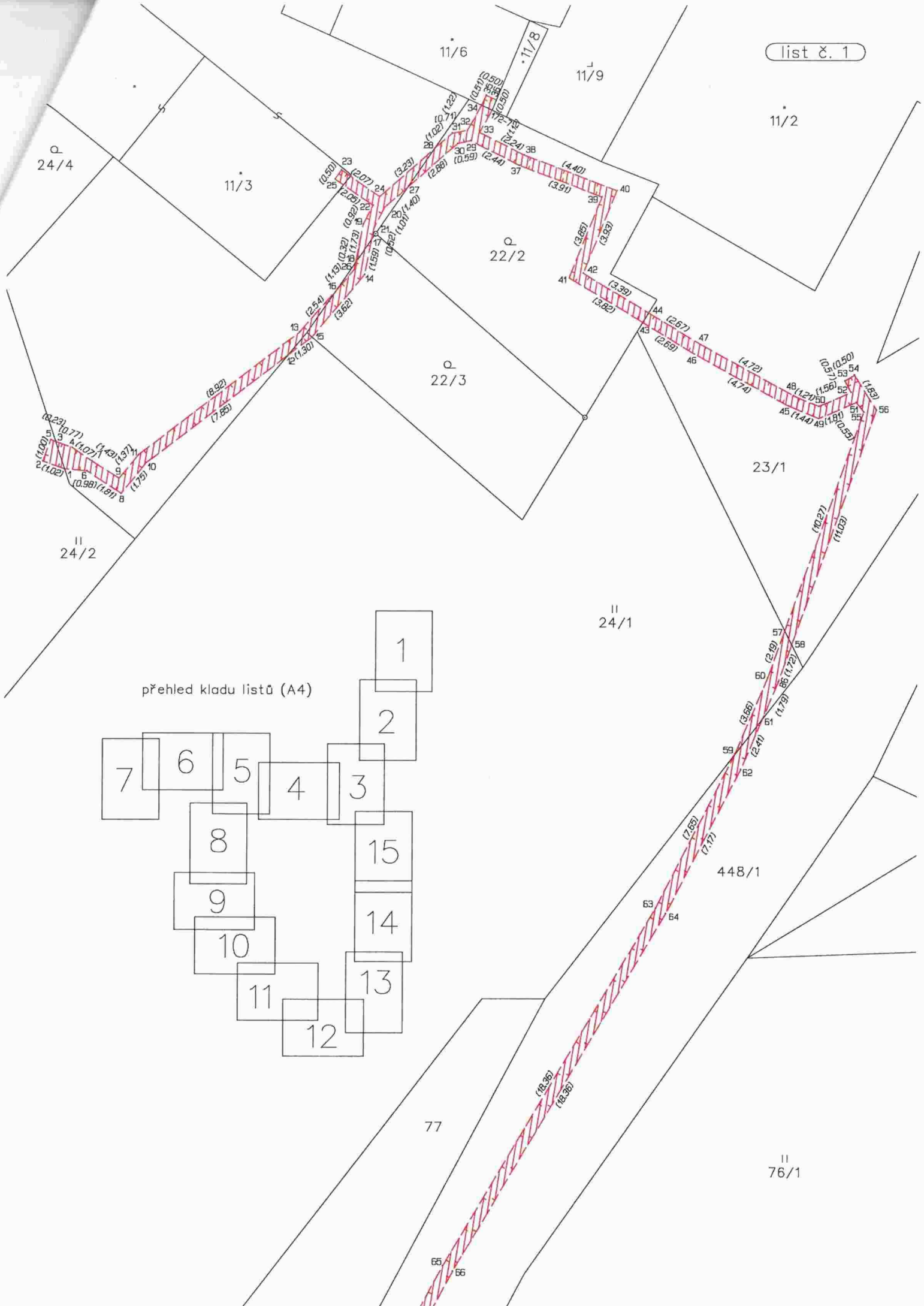

přehled kladu listů (A4)

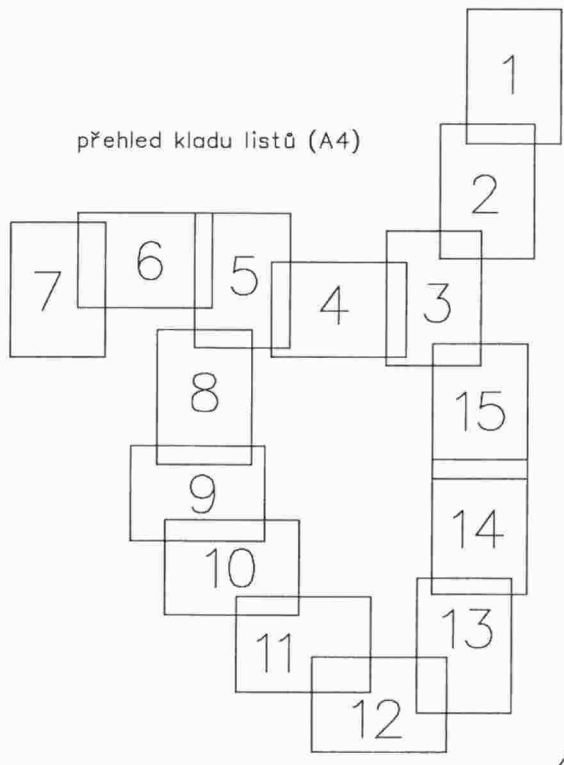

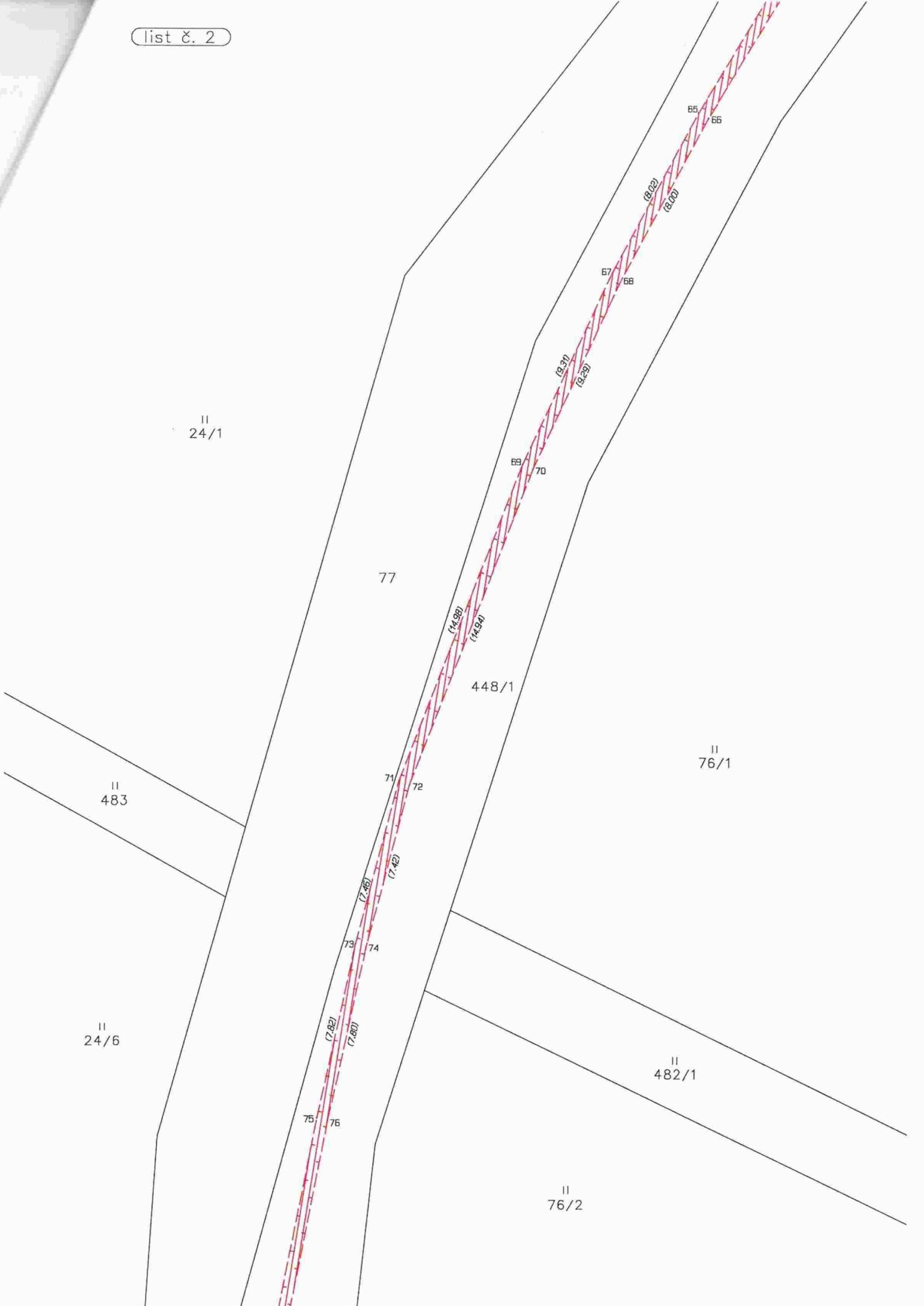

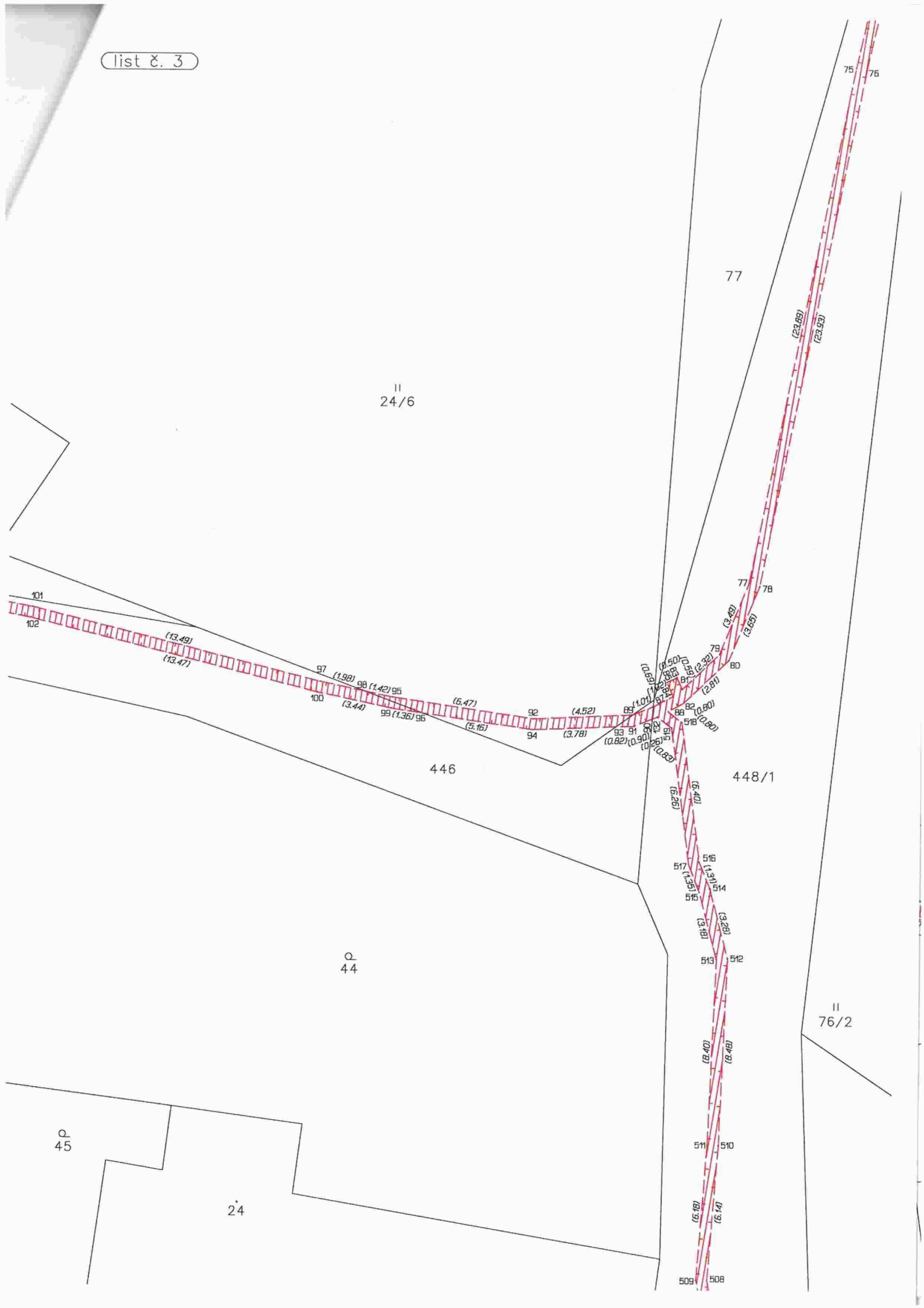

list č. 4

S ↑

43/8

117

43/2

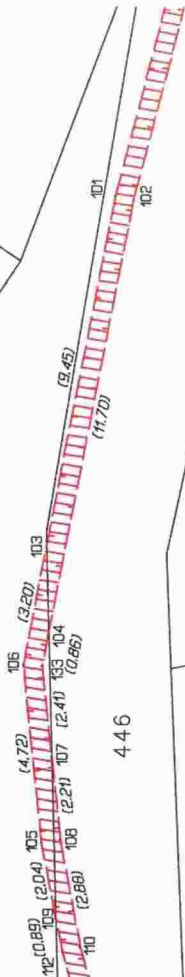

4.4.6

48/17

44

45

448/1

111

113

114

115

117

118

119

120

121

122

123

124

125

126

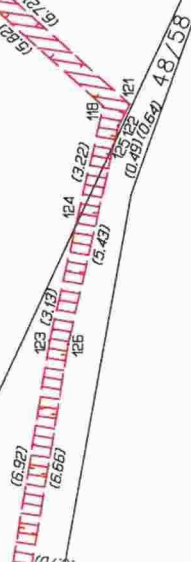

48/97

47

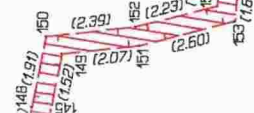

list č. 5



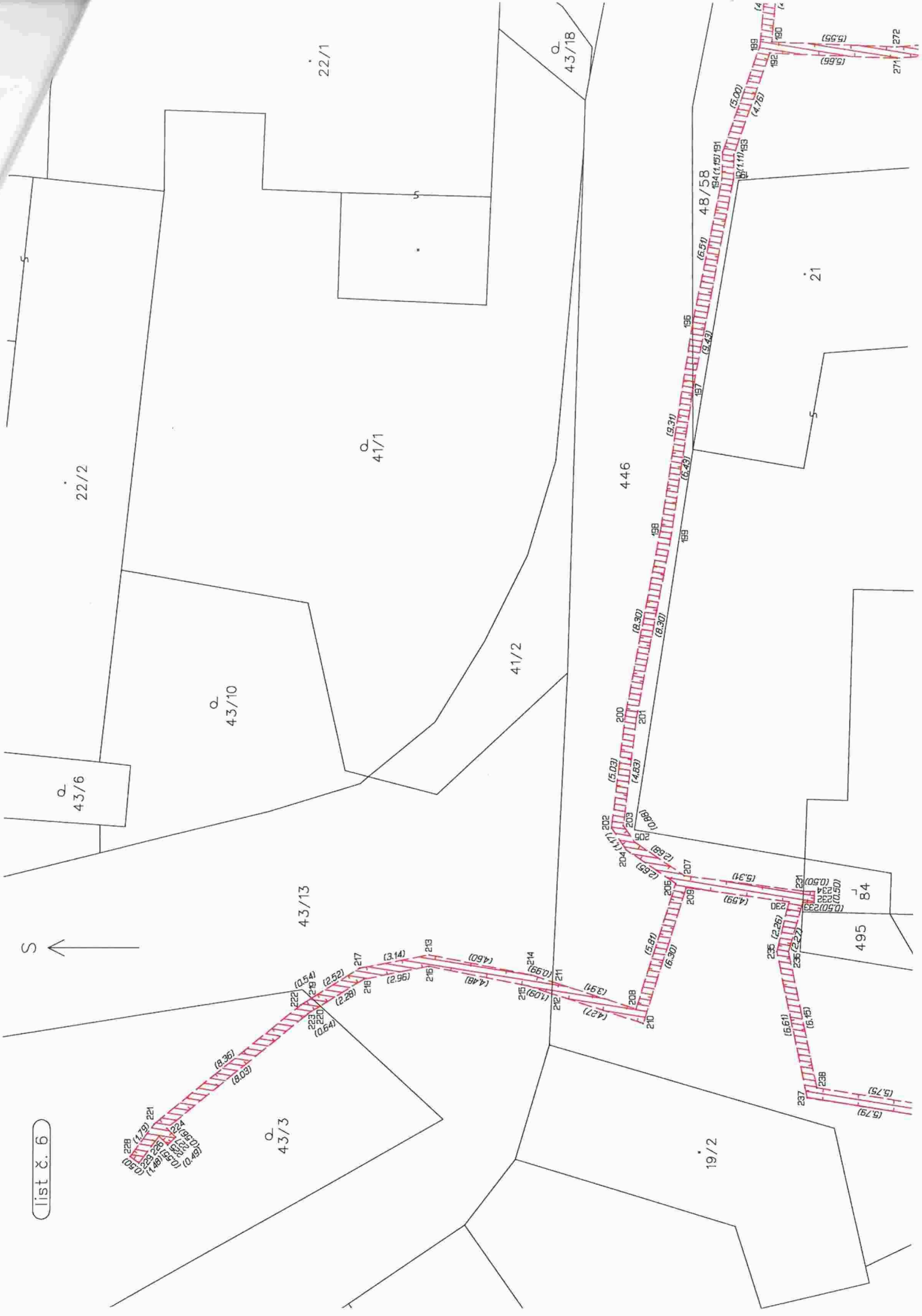

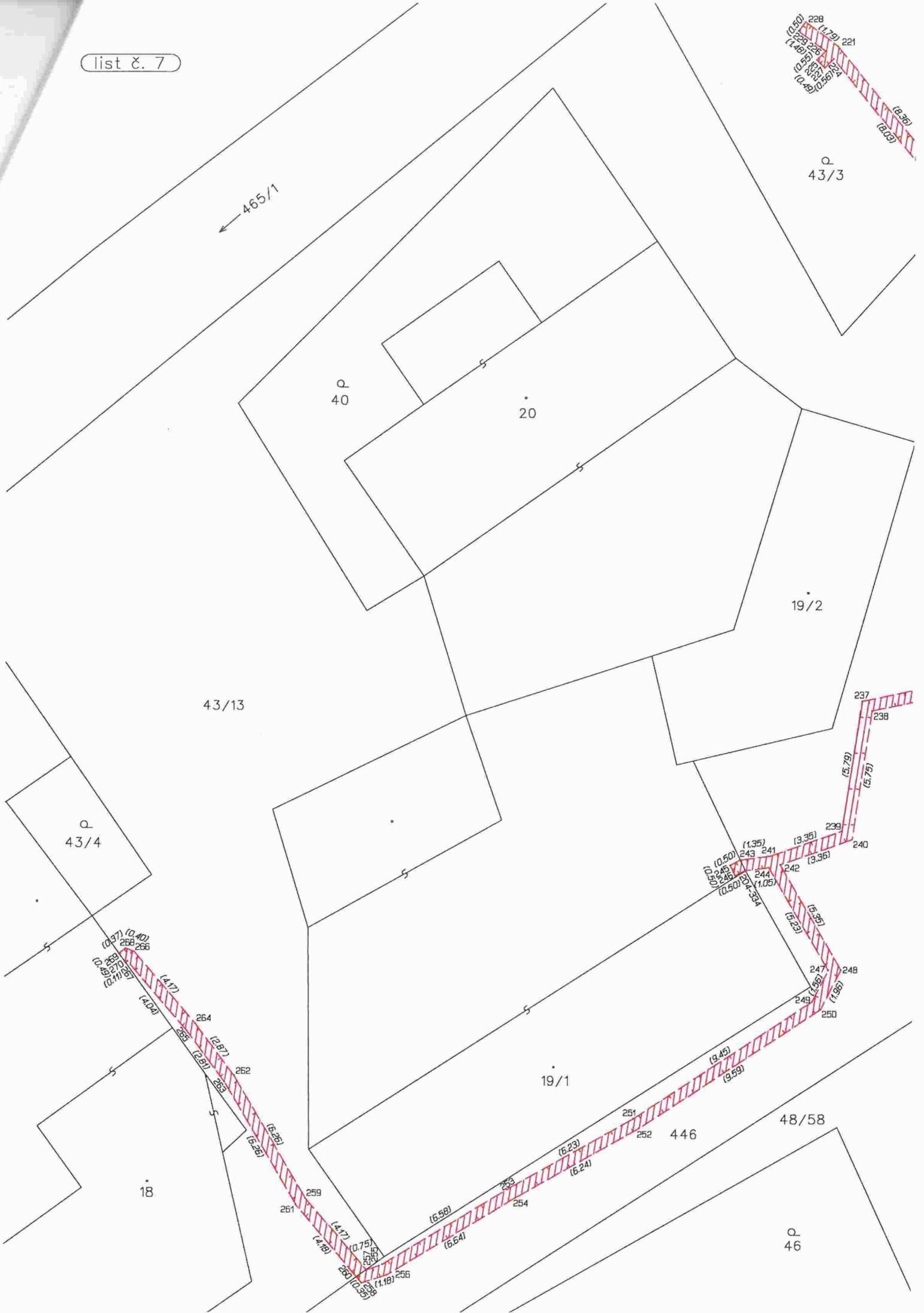

list č. 8

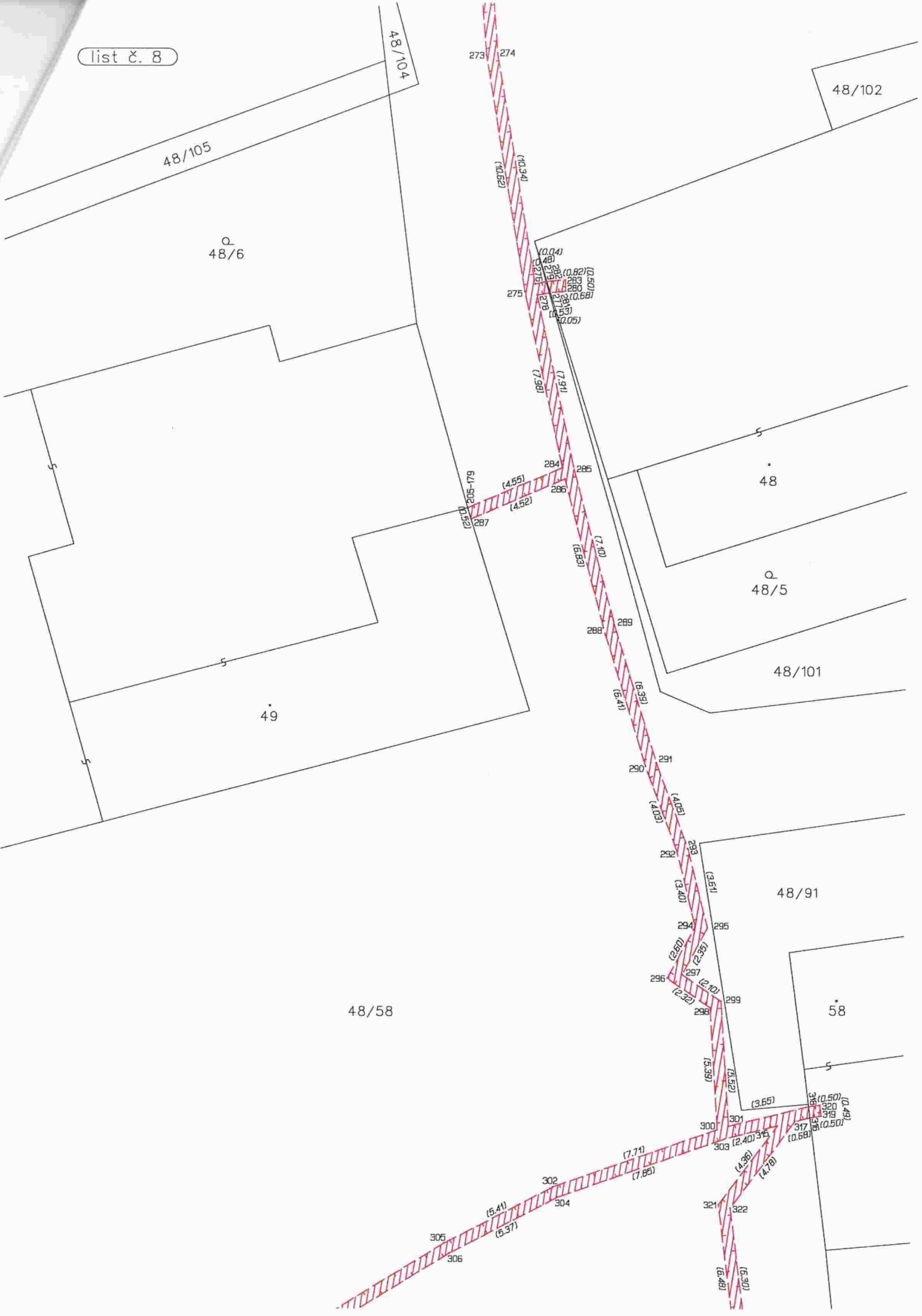

48/104

48/105

48/102

48/6

273 274

275
(0.04)
(0.82)
(0.50)
(0.58)
(0.53)
(0.05)

48

48/5

48/101

49

284 285
(4.55)
(4.52)

286 287
(7.10)
(6.83)

288 289
(6.39)
(6.41)

290 291
(4.05)
(4.03)

292 293
(3.61)
(3.40)

294 295
(2.80)
(2.35)

296 297
(2.32)
(2.10)

298 299
(5.39)
(5.52)

48/91

58

48/58

300 301
(3.65)

302 303
(7.71)
(7.85)

304 305
(5.41)
(5.37)

306

316 317
(0.50)
(0.49)
(0.50)
(0.50)

318 319
(4.36)
(4.78)

321 322
(5.48)
(5.30)

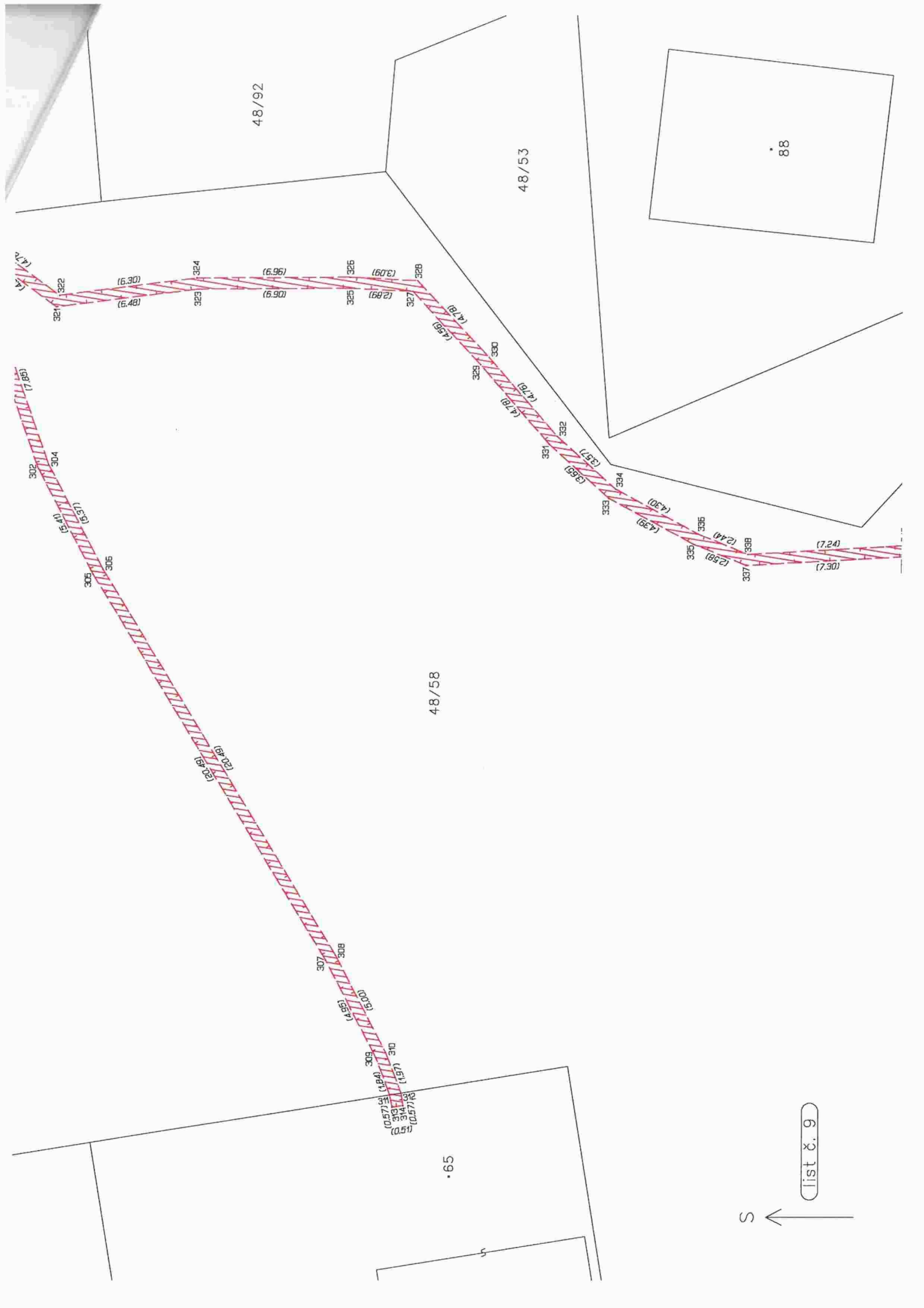

(list č. 10)

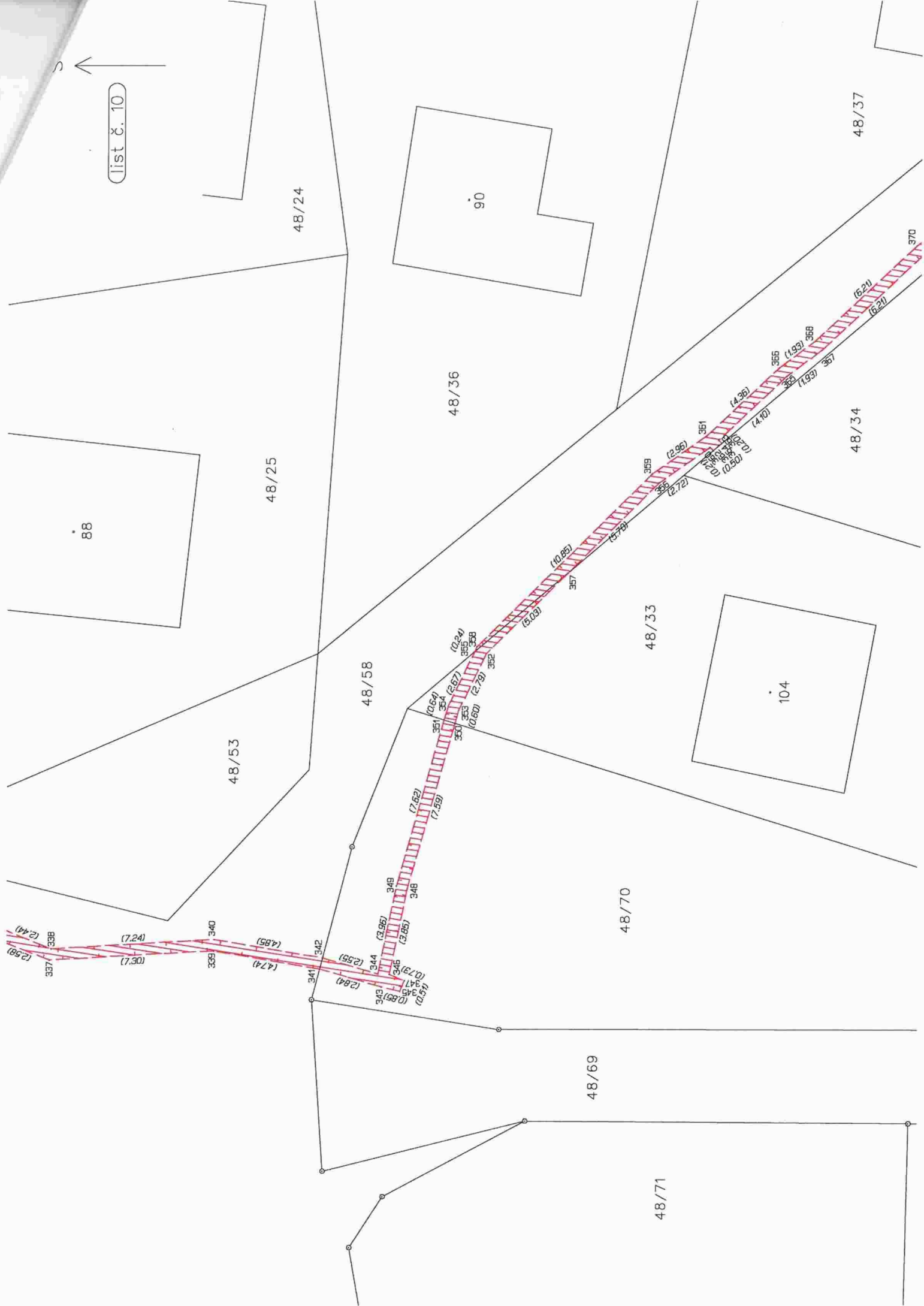

88

90

48/37

48/36

48/25

48/34

48/33

104

48/58

48/53

48/70

48/69

48/71

S ←

list č. 11

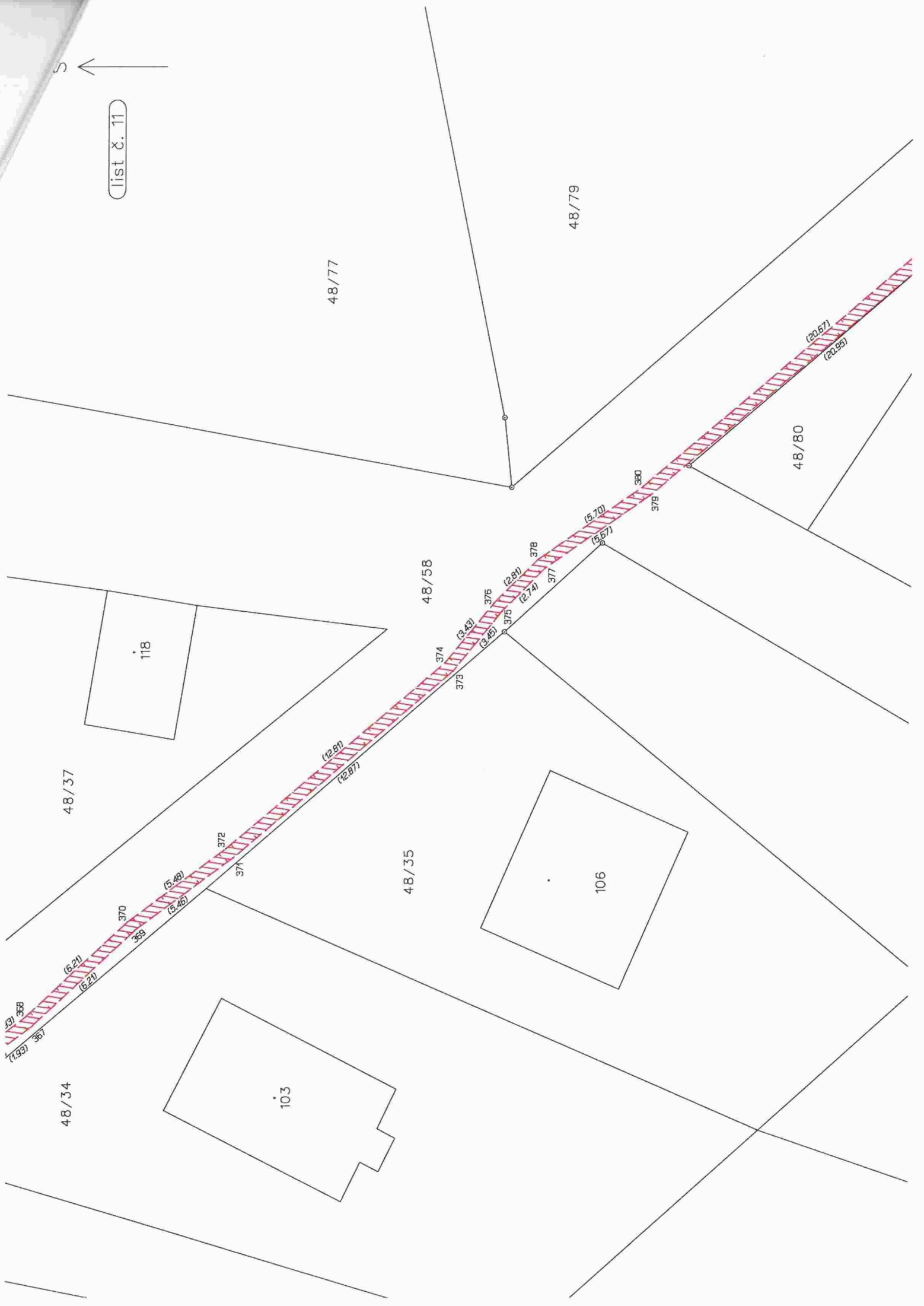

48/77

48/79

48/80

48/58

48/37

118

48/35

106

48/34

103

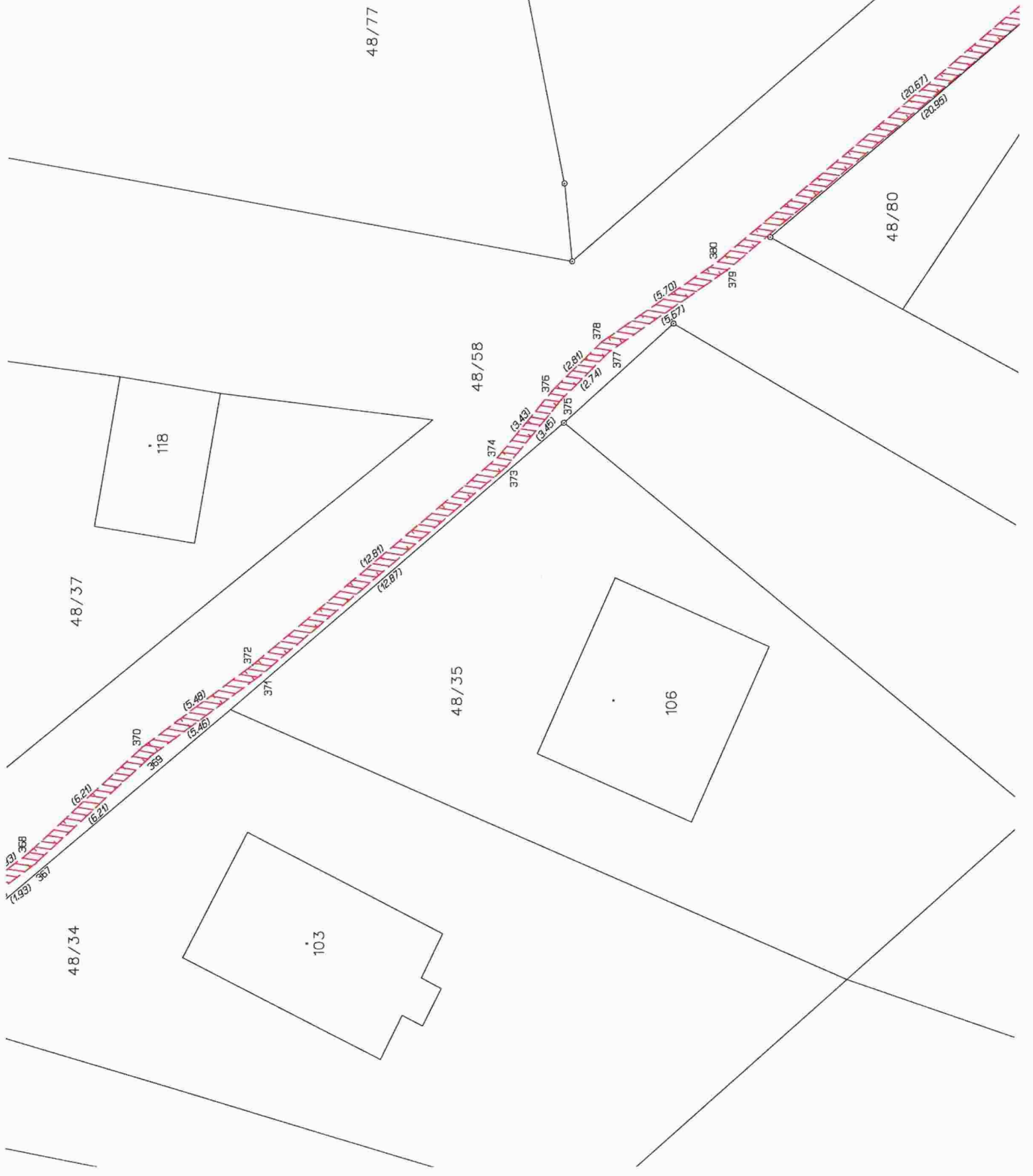

(1.93)

(6.21)

(5.46)

(5.46)

(12.81)

(12.81)

(3.43)

(3.43)

(2.80)

(2.74)

(5.70)

(5.67)

(20.67)

(20.95)

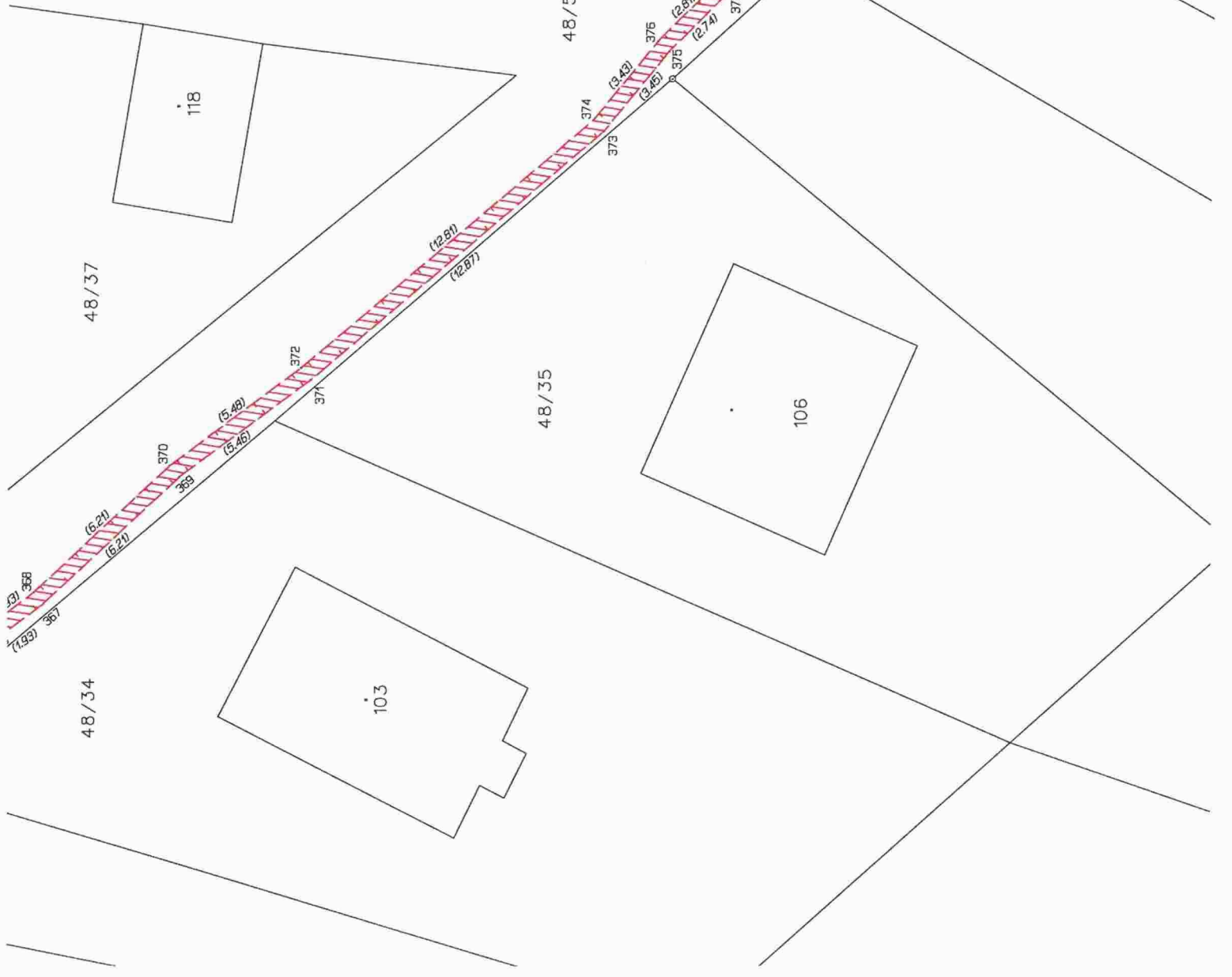

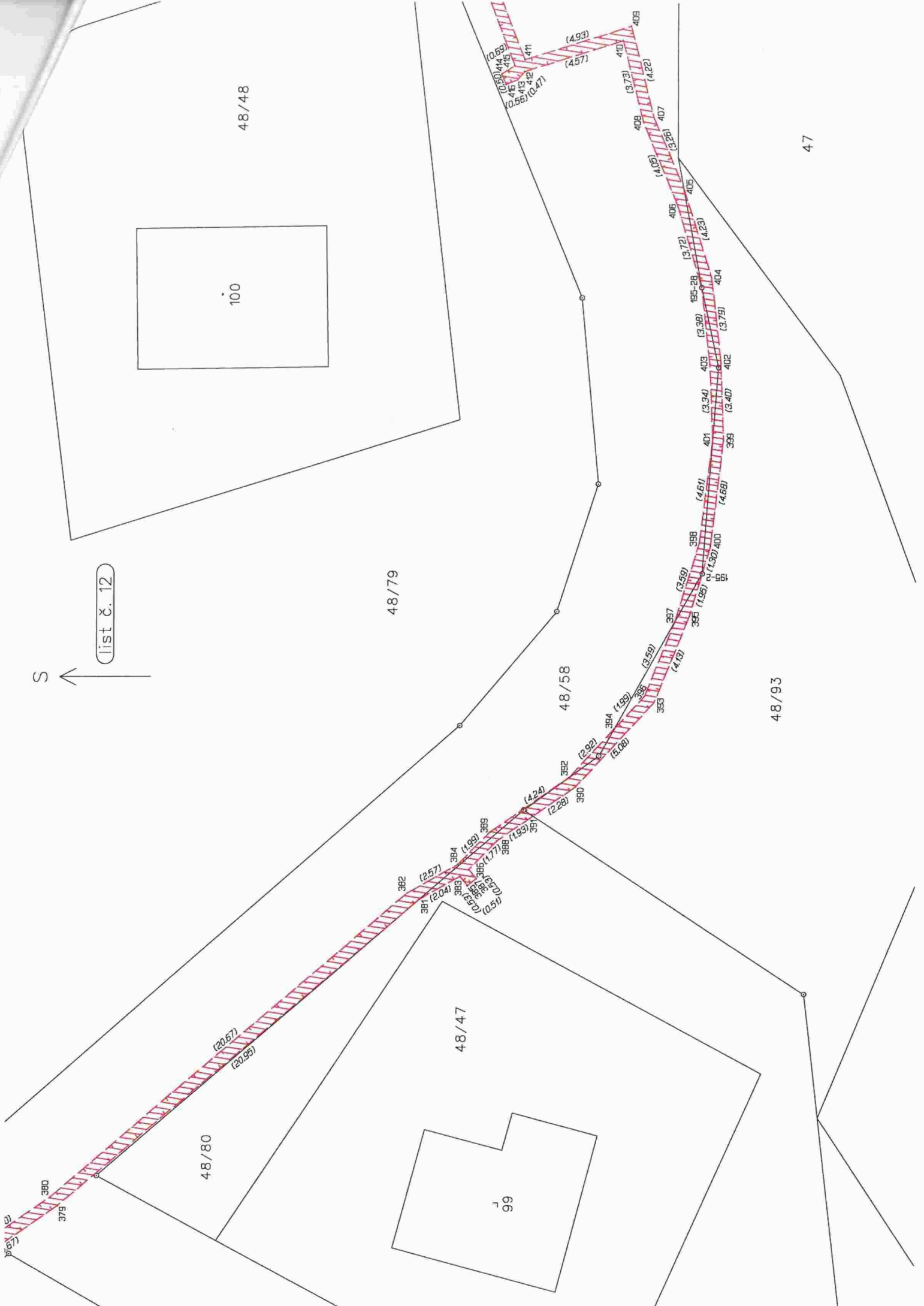

list č. 13

Q
48/10

446 445
48/57
(8.54) (8.74)

(0.69) 444
(6.50) 443
(0.50) 442
(0.47) 441
(1.56) 440
(2.37) 439

448/1

48/41

102

(15.96)
(15.41)

437 436

48/78

48/42

101

(10.10)
(10.08)

435 433

48/48

48/58

(0.07) 434
210-3260
432
(0.35) 431
(9.78)

(1.68) 430
(1.68) 429
(1.90) 428
(1.95) 427

48/79

418 417

(9.48) 420
(9.45) 419

(4.07) 422
(4.07) 421

(7.19) 424
(7.26) 423

(1.00) 426
(1.62) 425
(1.75) 425

(0.50) 416
(0.50) 415
(0.50) 414
(0.50) 413
(0.50) 412
(0.50) 411

(7.85) 418
(7.78) 417

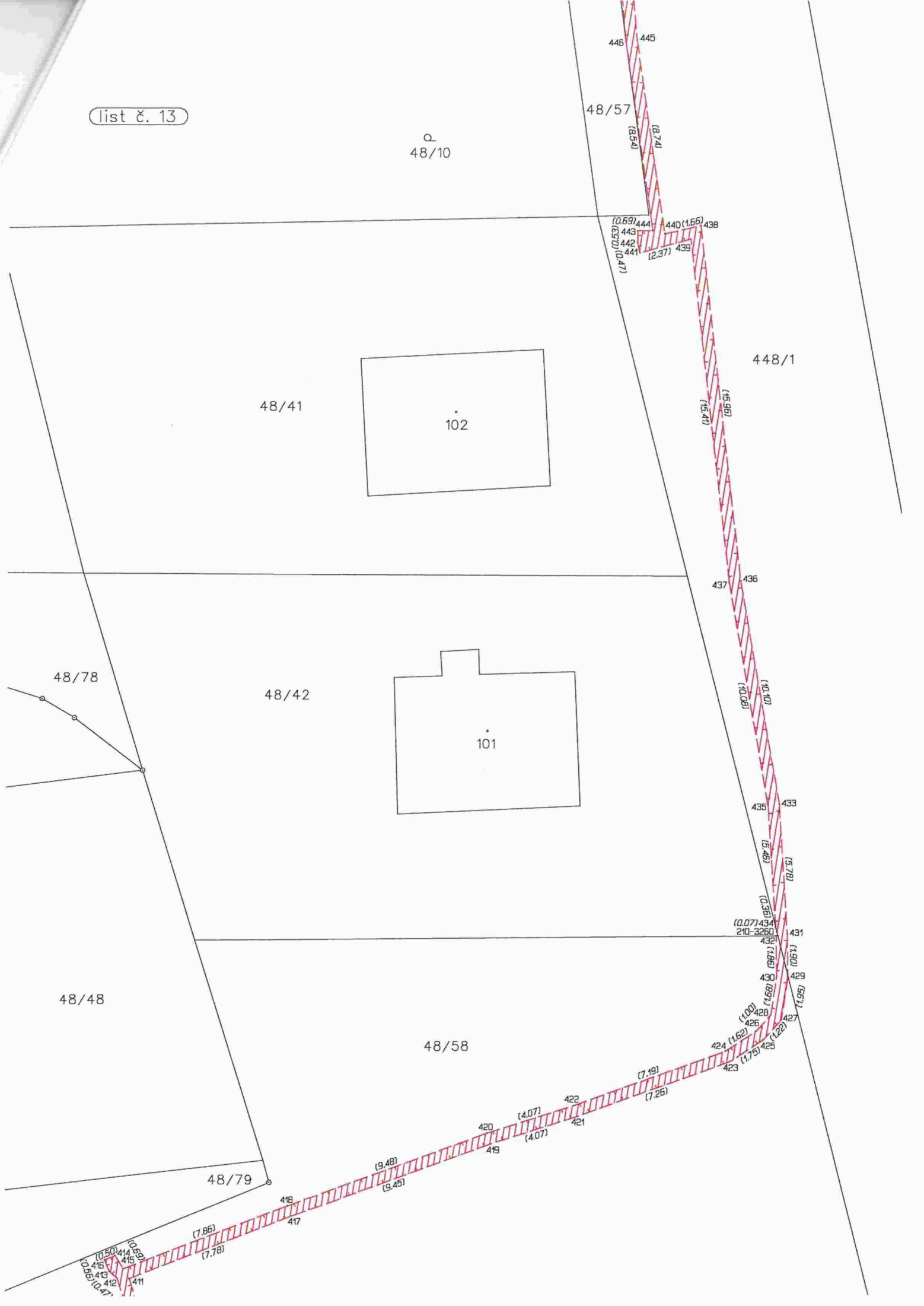



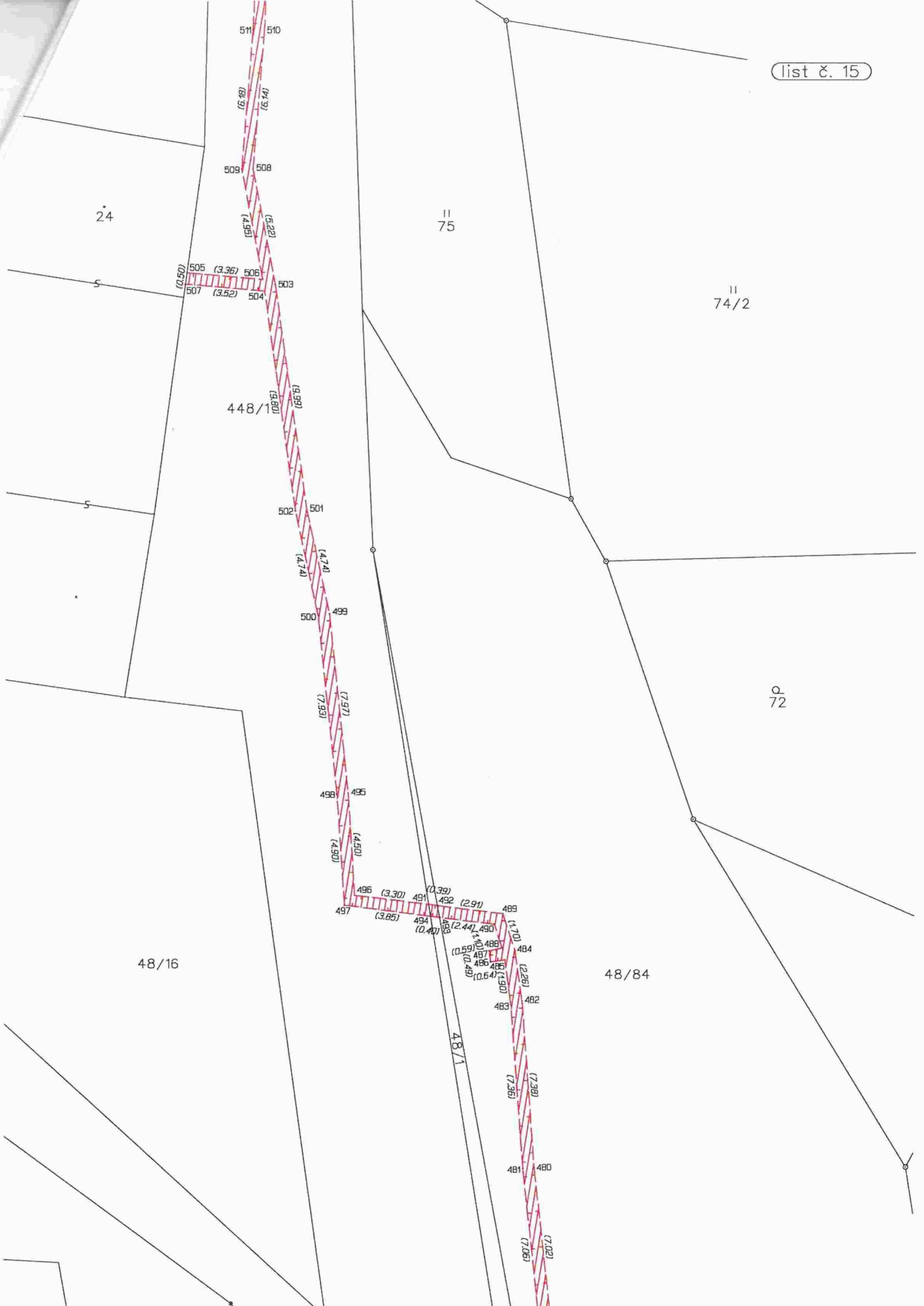

24

11
75

11
74/2

0
72

48/16

48/84

48/1