

## SMLOUVA O DÍLO č. CES-15/2022

uzavřená podle § 2586 a násl. zákona č. 89/2012 Sb., občanského zákoníku, ve znění  
pozdějších předpisů (dále jen „občanský zákoník“)

---

Níže uvedeného dne, měsíce a roku byla uzavřena smlouva o dílo tohoto znění:

### I.

#### Smluvní strany

##### Plzeňská STK s.r.o.

se sídlem: Koterovská 156a, 326 00 Plzeň  
poštovní adresa: Koterovská 156a, 326 00 Plzeň  
zástupce: Ing. Václavem Hajšmanem - jednatel  
tel.: [redacted]  
e-mail: [redacted]  
IČO: 64360440  
DIČ: CZ64360440  
Bankovní spojení: [redacted]  
Číslo účtu: [redacted]  
Datová schránka: jtgtpu3  
osoba oprávněná jednat ve věcech technických: [redacted], tel.: [redacted]  
Registrace : obchodní rejstřík vedený Krajským soudem v Plzni, oddíl C, vložka 7032

/dále jen "zhotovitel"/

a

##### Česká republika - Hasičský záchranný sbor Plzeňského kraje

se sídlem: Kaplířova 9, 320 68 Plzeň  
IČO: 70883378  
Bankovní spojení: [redacted]  
Číslo účtu: [redacted]  
Datová schránka: p36ab6k  
tel.: [redacted]  
fax: [redacted]  
zastoupená: brig. gen. Ing. František Pavlas, ředitel HZS Plzeňského kraje  
kontaktní osoba objednatele: [redacted], mob.: [redacted]  
[redacted], mob.: [redacted]

/dále jen "objednatel"/

### II.

### **Předmět smlouvy**

1. Předmětem této smlouvy je **provedení periodických technických prohlídek a měření emisí vozidel Hasičského záchranného sboru Plzeňského kraje** (dále jen "předmět smlouvy" nebo „dílo“).
2. Předmět smlouvy a objem prostředků je blíže specifikován v příloze č. 1 této smlouvy, kterou tvoří cenová nabídka zhotovitele.
3. Touto smlouvou se zhotovitel zavazuje k provedení díla, v rozsahu a kvalitě touto smlouvou a její přílohou č. 1 požadovaném a objednatel se zavazuje řádně dle této smlouvy dokončené dílo převzít a zaplatit zhotoviteli sjednanou cenu podle této smlouvy.
4. Vlastnické právo ke zhotovené věci náleží po celou dobu realizace díla objednateli.

### **III.**

#### **Doba a místo plnění díla**

1. Místem plnění je **stanice technické kontroly na adrese Koterovská 156a, 326 00 Plzeň.**
2. Zhotovitel se zavazuje dokončit a předat dílo objednateli nejpozději do **31.12.2022** v místě plnění díla.
3. Dílo bude předáno na základě předávacího protokolu, jenž bude podepsán oprávněnými zástupci obou smluvních stran.

### **IV.**

#### **Cena díla**

1. Smluvní strany sjednávají cenu díla podle této smlouvy ve výši:

|                                  |                     |
|----------------------------------|---------------------|
| Cena za dílo dle čl. II bez DPH: | 59.198,35 Kč        |
| DPH ve výši 21 %:                | 12.431,65 Kč        |
| <b>Celkem s DPH:</b>             | <b>71.630,00 Kč</b> |

(slovy: Sedmdesátjednatisícšestsetřicet korunčeských)
2. Sjednaná celková cena díla včetně DPH je cenou nejvýše přípustnou a zahrnuje veškeré náklady zhotovitele spojené s provedením díla.
3. Dojde-li v průběhu realizace této smlouvy ke změně výše sazby DPH, bude tato účtována podle platných předpisů.

### **V.**

#### **Platební podmínky**

1. Sjednanou cenu díla uhradí objednatel na základě dílčích faktur vystavených zhotovitelem podle skutečně provedených plnění. Právo fakturovat vznikne zhotoviteli na základě převzetí vozidla včetně příslušné dokumentace o provedené technické prohlídce a měření emisí
2. Faktura bude doručena objednateli nejdéle třetí pracovní den po jejím vystavení.
3. Splatnost faktury je 30 kalendářních dní ode dne doručení objednateli. Faktura se považuje za proplacenou okamžikem odepsání fakturované částky z účtu objednatele

ve prospěch účtu zhotovitele, zřízeného na území České republiky, vedeného v CZK a uvedeného v čl. I této smlouvy.

4. Neobsahuje-li faktura povinnou náležitost v souladu se zák. č. 235/2004 Sb., o dani z přidané hodnoty, v platném znění a § 435 občanského zákoníku, nebo dohodnutou náležitost, je objednatel oprávněn fakturu vrátit zhotoviteli. Dnem odeslání vadné faktury přestává běžet lhůta splatnosti a běží od počátku dnem doručení nové faktury.
5. V případě, že faktura bude uhrazena opožděně prokazatelně z důvodů na straně banky, není objednatel po tuto dobu v prodlení s placením faktury.
6. Objednatel prohlašuje, že neposkytne zhotoviteli zálohu.

## **VI. Smluvní sankce**

1. Zhotovitel je povinen zaplatit objednateli za nedodržení termínu předání díla smluvní pokutu ve výši 0,05 % z celkové ceny díla, včetně DPH, za každý, i započatý kalendářní den prodlení.
2. Objednatel je povinen zaplatit zhotoviteli při prodlení s úhradou faktury úrok z prodlení ve výši 0,05 % z celkové řádně fakturované částky, včetně DPH, za každý, i započatý kalendářní den prodlení.
3. Smluvní sankce hradí povinná strana bez ohledu na to, zda a v jaké výši vznikla druhé smluvní straně v této souvislosti škoda, která je vymahatelná v plné výši samostatně vedle smluvní sankce.
4. Smluvní pokuta a úrok z prodlení jsou splatné do 30 kalendářních dnů od data, kdy byla povinná strana doručena písemná výzva k jejich zaplacení oprávněnou stranou, a to na účet oprávněné strany uvedený v písemné výzvě.

## **VII. Odstoupení od smlouvy**

1. Objednatel a zhotovitel jsou oprávněni odstoupit od smlouvy v souladu s § 2001 a násl. občanského zákoníku.
2. Smluvní strany pokládají za podstatné porušení smlouvy prodlení zhotovitele se splněním předmětu smlouvy ve sjednaném termínu dle čl. III. této smlouvy nebo nedodání předmětu smlouvy v požadované kvalitě dle této smlouvy.
3. Objednatel je oprávněn odstoupit od této smlouvy, jestliže je vůči zhotoviteli zahájeno insolvenční řízení nebo je zhotovitel v úpadku (zákon č. 186/2006 Sb., o úpadku a způsobech jeho řešení (insolvenční zákon), ve znění pozdějších předpisů).

## **IX. Kontaktní osoby**

1. Za objednatele je ve věcech technických oprávněn jednat:

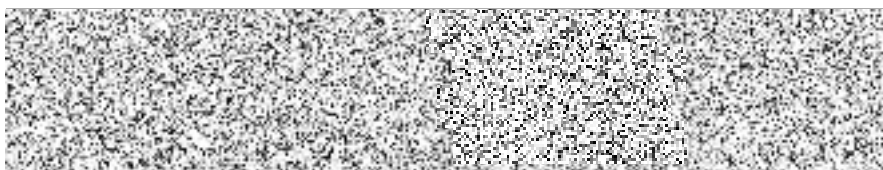

## X. Ostatní ujednání

1. Závazkový vztah založený touto smlouvou se ve věcech výslovně neupravených touto smlouvou řídí občanským zákoníkem.
2. Smlouva nabývá platnosti dnem podpisu obou smluvních stran a účinnosti dnem zveřejnění prostřednictvím registru smluv ve smyslu § 6 odst. 1 zákona č. 340/2015 Sb., o zvláštních podmínkách účinnosti některých smluv, uveřejňování těchto smluv a o registru smluv (zákon o registru smluv), ve znění pozdějších předpisů.
3. Smlouvu lze měnit pouze po dohodě obou smluvních stran, a to oboustranně podepsaným a vzestupně číslovaným dodatkem.
4. Veškeré spory mezi smluvními stranami budou řešeny nejprve smírně. Nebude-li smírného řešení dosaženo, budou spory řešeny v soudním řízení před věcně a místně příslušným českým soudem podle českého právního řádu.
5. Smlouva je sepsána ve dvou stejnopisech, z nichž jeden obdrží objednatel a jeden zhotovitel.
6. Smluvní strany uzavírají tuto smlouvu v souladu se zákonem č. 110/2019 Sb., o zpracování osobních údajů a podle Nařízení Evropského parlamentu a Rady (EU) 2016/679 ze dne 27. dubna 2016 o ochraně fyzických osob v souvislosti se zpracováním osobních údajů a o volném pohybu těchto údajů a o zrušení směrnice 95/46/ES (obecné nařízení o ochraně osobních údajů).
7. Přílohou této smlouvy je:  
Příloha č. 1 – Seznam vozidel včetně jednotlivých cen

V Plzni dne 10 -01- 2022

V Plzni dne 10 -01- 2022

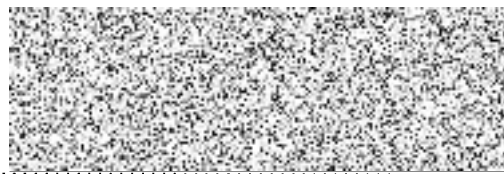

za objednatele  
brig. gen. Ing. František Pavlas  
ředitel HZS Plzeňského kraje



za zhotovitele  
Ing. Václav Hajšman  
jednatel společnosti

## Příloha č. 1 k CES-15/2022

Seznam vozidel na technické prohlídky a měření emisí včetně jednotlivých cen

| Technika                       | RZ | STK      | ME       | CELKEM           | Termín  | UO |
|--------------------------------|----|----------|----------|------------------|---------|----|
| VEA Ford Transit               |    | 1 160 Kč | 1 090 Kč | 2 250 Kč         | 3/2022  | KR |
| CAS 30 Tatra 815-7             |    | 1 600 Kč | 1 360 Kč | 2 960 Kč         | 2/2022  | PM |
| AZ 30 Iveco Magirus            |    | 1 600 Kč | 1 360 Kč | 2 960 Kč         | 3/2022  | PM |
| NA Iveco Daily                 |    | 1 540 Kč | 1 360 Kč | 2 900 Kč         | 3/2022  | PM |
| AP 37 Iveco Magirus            |    | 1 600 Kč | 1 360 Kč | 2 960 Kč         | 5/2022  | PM |
| CAS 32 Tatra 815               |    | 1 600 Kč | 1 360 Kč | 2 960 Kč         | 6/2022  | PM |
| Přívěs odlučovač rop.lát. (O2) |    | 740 Kč   | -        | 740 Kč           | 6/2022  | PM |
| CAS 20 Scania                  |    | 1 600 Kč | 1 360 Kč | 2 960 Kč         | 7/2022  | PM |
| AZ 30 MB Atego                 |    | 1 540 Kč | 1 360 Kč | 2 900 Kč         | 9/2022  | PM |
| CAS 30 Tatra 815-7             |    | 1 600 Kč | 1 360 Kč | 2 960 Kč         | 9/2022  | PM |
| Přívěs cisterna na vodu (O3)   |    | 1 260 Kč | -        | 1 260 Kč         | 9/2022  | PM |
| Přívěs lodní (O1)              |    | 640 Kč   | -        | 640 Kč           | 9/2022  | PM |
| AP 30 Renault                  |    | 1 600 Kč | 1 360 Kč | 2 960 Kč         | 10/2022 | PM |
| TA Iveco Daily                 |    | 1 540 Kč | 1 360 Kč | 2 900 Kč         | 10/2022 | PM |
| CAS 15 MB Atego                |    | 1 600 Kč | 1 360 Kč | 2 960 Kč         | 11/2022 | PM |
| CAS 15 MB Atego                |    | 1 600 Kč | 1 360 Kč | 2 960 Kč         | 11/2022 | PM |
| CAS 20 MAN                     |    | 1 600 Kč | 1 360 Kč | 2 960 Kč         | 11/2022 | PM |
| CAS 20 MB Atego                |    | 1 600 Kč | 1 360 Kč | 2 960 Kč         | 11/2022 | PM |
| CAS 20 Scania                  |    | 1 600 Kč | 1 360 Kč | 2 960 Kč         | 11/2022 | PM |
| CAS 20 Tatra Terrno            |    | 1 600 Kč | 1 360 Kč | 2 960 Kč         | 11/2022 | PM |
| CAS 30 Tatra 815-7             |    | 1 600 Kč | 1 360 Kč | 2 960 Kč         | 11/2022 | PM |
| CAS 30 Tatra 815-7             |    | 1 600 Kč | 1 360 Kč | 2 960 Kč         | 11/2022 | PM |
| NA Tatra 815-7                 |    | 1 600 Kč | 1 360 Kč | 2 960 Kč         | 11/2022 | PM |
| Přívěs nákladní (O1)           |    | 640 Kč   | -        | 640 Kč           | 11/2022 | PM |
| CAS 20 Scania                  |    | 1 600 Kč | 1 360 Kč | 2 960 Kč         | 12/2022 | PM |
| Přívěs kontejnerový (O4)       |    | 1 260 Kč | -        | 1 260 Kč         | 12/2022 | PM |
| Přívěs lodní (O1)              |    | 640 Kč   | -        | 640 Kč           | 12/2022 | PM |
| Přívěs lodní (O2)              |    | 740 Kč   | -        | 740 Kč           | 12/2022 | PM |
| Přívěs lodní (O2)              |    | 740 Kč   | -        | 740 Kč           | 12/2022 | PM |
| Přívěs na čerpání (O2)         |    | 740 Kč   | -        | 740 Kč           | 12/2022 | PM |
| TA MAN                         |    | 1 600 Kč | 1 360 Kč | 2 960 Kč         | 12/2022 | PM |
| <b>CELKEM CENA s DPH</b>       |    |          |          | <b>71 630 Kč</b> |         |    |

CELKEM

31 vozidel