

# VÝKAZ DOSAVADNÍHO A NOVÉHO STAVU ÚDAJŮ KATASTRU NEMOVITOSTÍ

Dosavadní stav				Nový stav											
Označení pozemku parc. číslem	Výměra parcely		Druh pozemku Způsob využití	Označení pozemku parc. číslem	Výměra parcely		Druh pozemku Způsob využití	Typ stavby Způsob využití	Způsob určení výměry	Porovnání se stavem evidence právních vztahů					
	ha	m <sup>2</sup>			ha	m <sup>2</sup>				Díl přechází z pozemku katastru nemovitostí	dřívější poz. evidenci	Číslo listu vlastnictví	Výměra dílu		Označení dílu
												ha	m <sup>2</sup>		
109	12	90	ostat.pl. manipulační pl.	109/1	10	54	ostat.pl. manipulační pl.			2	109	72	10	54	
				109/2	2	36	ostat.pl. ostat.komunikace			2	109	72	2	36	
	12	90			12	90									

### Seznam souřadnic (S-JTSK)

#### Souřadnice pro zápis do KN

Č. bodu	Y	X	kód kv.	Poznámka
32-194	645510.42	1197368.01	3	roh zdi
32-195	645480.17	1197379.80	3	kolík
32-220	645461.10	1197352.01	3	zabet. trubka
32-229	645482.29	1197327.94	3	kolík
1	645461.93	1197353.22	3	sloupek plotu
2	645479.77	1197347.23	3	sloupek plotu
3	645482.08	1197342.56	3	sloupek plotu
4	645486.60	1197334.07	3	plastový znak

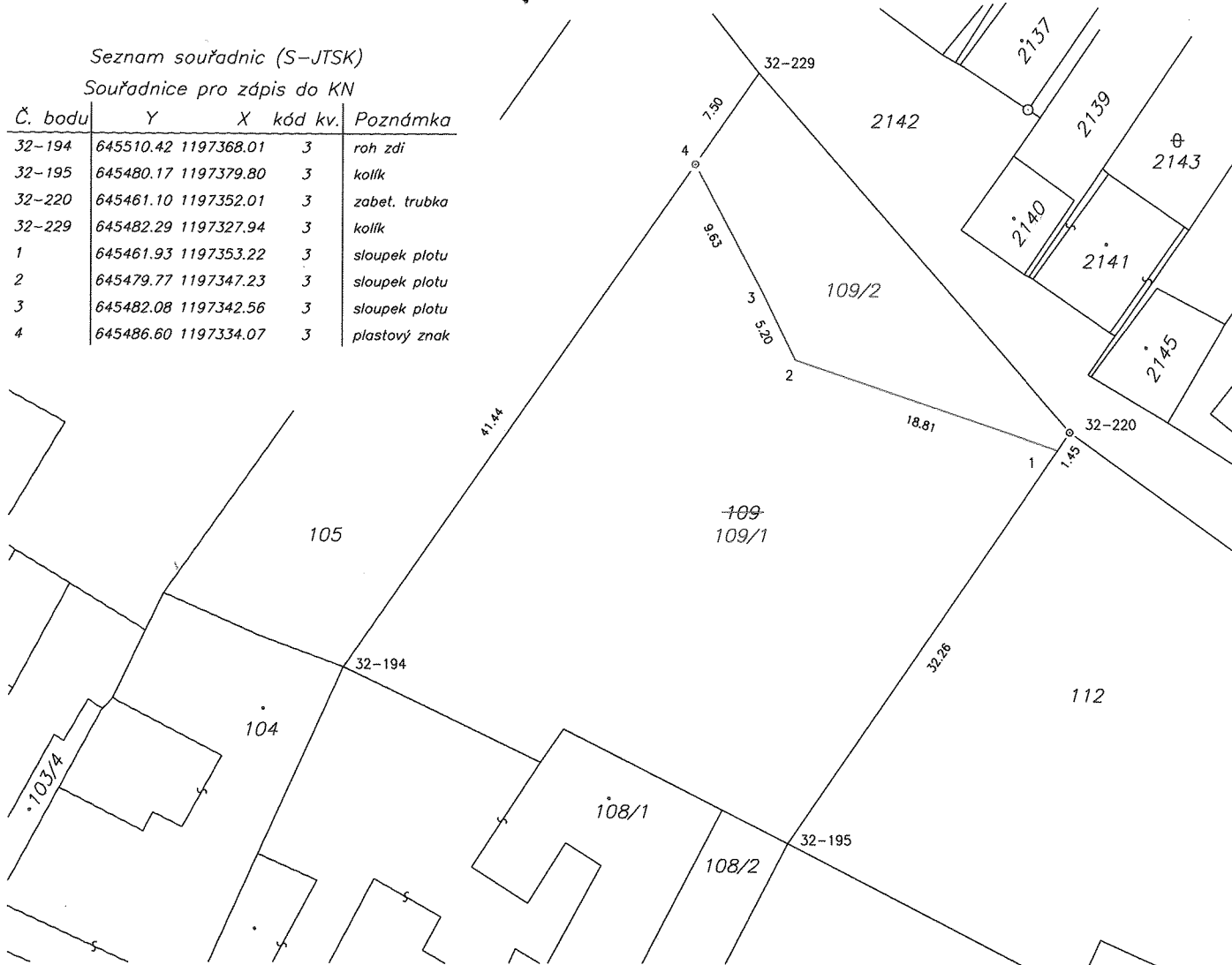

<b>GEOMETRICKÝ PLÁN</b> pro rozdělení pozemku	Geometrický plán ověřil úředně oprávněný zeměměřický inženýr:		Stejnopis ověřil úředně oprávněný zeměměřický inženýr:	
	Jméno, příjmení:	Ing. Miloš Pelant	Jméno, příjmení:	Ing. Ivana Beňáková
	Číslo položky seznamu úředně oprávněných zeměměřických inženýrů:	1212/1995	Číslo položky seznamu úředně oprávněných zeměměřických inženýrů:	2761/2016
	Dne:	17. 6. 2021	Číslo:	231/2021
	Náležitosti a přesnosti odpovídá právním předpisům.		Tento stejnopis odpovídá geometrickému plánu v elektronické podobě uloženému v dokumentaci katastrálního úřadu.	
Vyhovitel: Ing. Miloš Pelant Pálavská 315 669 02 Suchohrdly Číslo plánu: 468-2011/2021 Okres: Znojmo Obec: Znojmo Kat. území: Popice u Znojma Mapový list: ZNOJMO, 8-8/42 Dosavadním vlastníkům pozemků byla poskytnuta možnost seznámit se v terénu s průběhem navrhovaných nových hranic, které byly označeny předepsaným způsobem.	Katastrální úřad souhlasí s ožeslováním parcel.  <b>KÚ pro Jihomoravský kraj</b> KP Znojmo Petra Konečná PGP-1486/2021-713 2021.06.21 08:34:41 CEST		Ověření stejnopisu geometrického plánu v listinné podobě.    Ing. Beňáková	