

Dodatek č.3 ke SMLouvĚ O DíLO **Modernizace sportovního areálu Železný Brod - šatny**

uzavřena podle § 2586 a násl. zákona č. 89/2012 Sb., občanský zákoník ve znění
pozdějších právních předpisů

číslo objednatele: 97/42R/2021

číslo zhotovitele: 42021

I. **Smluvní strany**

1. Objednatel : **Město Železný Brod**
Železný Brod, náměstí 3. května 1, 468 22
Zastoupené ve věcech smluvních: Mgr. František Lufinka - starosta města

Zastoupené ve věcech technických: TDI – Boris Weinfurter, tel. 
e-mail: 
IČO: 00262633
DIČ: CZ00262633
bankovní spojení: ČS a.s.
číslo účtu: 0963249319/0800

dále jen objednatel

2. Zhotovitel : Michal Zonyga

zastoupený: Michal Zonyga
IČO: 72940247
DIČ: CZ7611123432
bankovní spojení: 51-6934130287/0100 , KB a.s.
tel.: 
e-mail: 

dále jen zhotovitel

II. **Předmět dodatku**

Obě smluvní strany se dohodly na následujícím Dodatku č.3 ke smlouvě o dílo ze dne 12.5.2021, kterým upravuje konečnou cenu díla z důvodů uvedených v ZL č.2

III. **Cena díla**

1. Smluvní strany se dohodly, že cena díla se upravuje následovně:

	Původní cena dle dodatku č.1		
	Cena bez DPH	DPH 21%	Cena včetně DPH
Méněpráce	7 970 651,83 Kč	1 673 836,88 Kč	9 644 488,71 Kč
Vícepráce	- 1 259 263,36 Kč	- 264 445,31 Kč	- 1.523 708,67 Kč
	1.772 369,80 Kč	372 197,66 Kč	2.144.567,46 Kč
Celková cena	8 483 758,27 Kč	1.781 589,24 Kč	10 265 347,51 Kč



**MINISTERSTVO
PRO MÍSTNÍ
ROZVOJ ČR**

**IV.
Závěrečná ustanovení**

Ostatní ustanovení Smlouvy jsou nedotčena tímto Dodatkem č. 3 a zůstávají v původním znění.
Tento Dodatek č. 3 nabývá platnosti a účinnosti dnem podpisu oběma smluvními stranami.
Tento Dodatek č. 3 je vyhotoven ve čtyřech stejnopisech, z nichž každá ze smluvních stran obdrží dva výtisky.

Tento dodatek smlouvy schválila rada města dne 20.12.2021 usnesením č. 355/53R/2021.

V Železném Brodě, dne 13 -01- 2022

Za objednatele:



Mgr. František Lufinka - starosta města



V Bozkově, dne

13 -01- 2022

Za zhotovitele:



**MINISTERSTVO
PRO MÍSTNÍ
ROZVOJ ČR**

REKAPITULACE STAVBY

Kód: 240a
Stavba: ZL-2 - Stavební úpravy suterénu Sokolovny v Železném Brodě

KSO:
Místo: Železný Brod

CC-CZ:
Datum: 26. 11. 2021

Zadavatel:
Město Železný Brod

IČ:
DIČ:

Zhotovitel:
Michal Zonyga

IČ:
DIČ:

Projektant:
DEKPROJEKT s.r.o.

IČ:
DIČ:

Zpracovatel:
Michal Zonyga

IČ:
DIČ:

Poznámka:

Cena bez DPH			513 106,44
DPH základní	Sazba daně 21,00%	Základ daně 513 106,44	Výše daně 107 752,35
DPH snížená	15,00%	0,00	0,00
Cena s DPH v CZK			620 858,79

Projektant

Zpracovatel

Datum a podpis:

Razítko

Datum a podpis:

Razítko

Objednavatel

Zhotovitel

Datum a podpis:

Razítko

Datum a podpis:

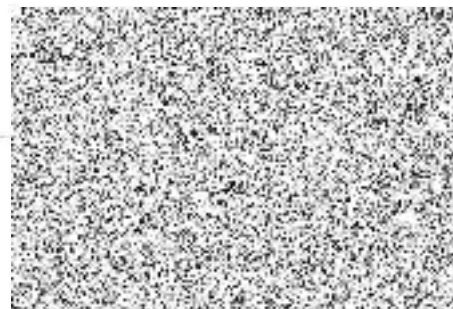

REKAPITULACE OBJEKTŮ STAVBY A SOUPISŮ PRACÍ

Kód: 240a

Stavba: ZL-2 - Stavební úpravy suterénu Sokolovny v Železném Brodě

Místo: Železný Brod

Datum:

26. 11. 2021

Zadavatel: Město Železný Brod

Projektant:

DEKPROJEKT s.r.o.

Zhotovitel: Michal Zonyga

Zpracovatel:

Michal Zonyga

Kód	Popis	Cena bez DPH [CZK]	Cena s DPH [CZK]
Náklady z rozpočtů		513 106,44	620 858,79
240a	Vícepráce stavební úpravy	1 772 369,80	2 144 567,46
240b	Odpočty stavební úpravy	-1 217 261,14	-1 472 885,98
240d	Odpočty zdravotní technika	-42 002,22	-50 822,69

KRYCÍ LIST SOUPISU PRACÍ

Stavba:

ZL-2 - Stavební úpravy suterénu Sokolovny v Železném Brodě

Objekt:

240a - Vícepráce stavební úpravy

KSO:

Místo: Železný Brod

CC-CZ:

Datum: 26. 11. 2021

Zadavatel:

Město Železný Brod

IČ:

DIČ:

Zhotovitel:

Michal Zonyga

IČ:

DIČ:

Projektant:

DEKPROJEKT s.r.o.

IČ:

DIČ:

Zpracovatel:

Michal Zonyga

IČ:

DIČ:

Poznámka:

Cena bez DPH

1 772 369,80

	Základ daně	Sazba daně	Výše daně
DPH základní	1 772 369,80	21,00%	372 197,66
DPH snížená	0,00	15,00%	0,00

Cena s DPH

v CZK

2 144 567,46

Projektant

Zpracovatel

Datum a podpis:

Razítko

Datum a podpis:

Razítko

Objednavatel

Zhotovitel

Datum a podpis:

Razítko

Datum a podpis:



REKAPITULACE ČLENĚNÍ SOUPISU PRACÍ

Stavba: ZL-2 - Stavební úpravy suterénu Sokolovny v Železném Brodě

Objekt: **240a - Vícepráce stavební úpravy**

Místo: Železný Brod
Zadavatel: Město Železný Brod
Zhotovitel: Michal Zonyga

Datum: 26. 11. 2021
Projektant: DEKPROJEKT s.r.o.
Zpracovatel: Michal Zonyga

Kód dílu - Popis

Cena celkem [CZK]

Náklady ze soupisu prací

1 772 369,80

HSV - Práce a dodávky HSV

1 009 117,56

3 - Svislé a kompletní konstrukce 40 744,08

6 - Úpravy povrchů, podlahy a osazování výplní 844 453,10

9 - Ostatní konstrukce a práce, bourání 11 678,30

997 - Přesun sutě 18 219,42

998 - Přesun hmot 94 022,66

PSV - Práce a dodávky PSV

763 252,24

711 - Izolace proti vodě, vlhkosti a plynům 67 592,66

713 - Izolace tepelné 165 784,54

762 - Konstrukce tesařské 467,00

763 - Konstrukce suché výstavby 498 816,00

767 - Konstrukce zámečnické 30 592,04

SOUPIS PRACÍ

Stavba:

ZL-2 - Stavební úpravy suterénu Sokolovny v Železném Brodě

Objekt:

240a - Vícepráce stavební úpravy

Místo: Železný Brod

Datum: 26. 11. 2021

Zadavatel: Město Železný Brod

Projektant: DEKPROJEKT s.r.o.

Zhotovitel: Michal Zonyga

Zpracovatel: Michal Zonyga

PČ	Typ	Kód	Popis	MJ	Množství	J.cena [CZK]	Cena celkem [CZK]
Náklady soupisu celkem							1 772 369,80
D	HSV		Práce a dodávky HSV				1 009 117,56
D	3		Svislé a kompletní konstrukce				40 744,08
152	K	342272245	Příčka z pórobetonových hladkých tvárníc na tenkovrstvou maltu tl 150 mm- za vybourané zdivo a příčky	m2	54,000	754,52	40 744,08
D	6		Úpravy povrchů, podlahy a osazování výplní				844 453,10
154	K	612142001	Potažení vnitřních stěn sklovláknitým pletivem vtačeným do tenkovrstvé hmoty-příčky	m2	853,000	236,00	201 308,00
160	K	612325421	Oprava vnitřní vápenocementové štukové omítky stěn v rozsahu plochy do 10 % (výměra ponechaných původních omítek k opravě)	m2	484,663	110,00	53 312,93
155	K	613142001	Potažení vnitřních piliřů nebo sloupů sklovláknitým pletivem vtačeným do tenkovrstvé hmoty-žb sloupy	m2	35,000	295,00	10 325,00
153	K	612321191	Příplatek k vápenocementové omítce vnitřních stěn za každých dalších 5 mm tloušťky ručně (100 m2 neodečtených omítek x3)	m2	300,000	71,00	21 300,00
147	K	612135101	Hrubá výplň rýh ve stěnách maltou jakékoli šířky rýhy-vyrovnání žb sloupů a průvlaků návaznost na příčky a omítky	m2	37,800	378,77	14 317,51
148	K	613135011	Vyrovnání podkladu vnitřních piliřů nebo sloupů tmelem tl do 2 mm	m2	79,400	252,00	20 008,80
149	K	613135095	Příplatek k vyrovnání vnitřních piliřů nebo sloupů tmelem za každý dalších 1 mm tl (79,4 x 5)	m2	397,000	63,80	25 328,60
5	K	612821002	Vnitřní sanační štuková omítka pro vlhké zdivo prováděná ručně tl do 28 mm	m2	215,000	688,00	147 920,00
6	K	612821012	Vnitřní sanační štuková omítka pro vlhké a zasolené zdivo prováděná ručně tl do 38 mm	m2	31,000	904,00	28 024,00
7	K	612821031	Vnitřní vyrovnávací sanační omítka prováděná ručně do 20 mm	m2	13,000	393,00	5 109,00
46	K	612821031a	Vnitřní vyrovnávací sanační omítka prováděná ručně do 20 mm- vyrovnání ve vodorovném směru delší stěny m.č. 0.13, 0.02	m2	54,000	393,00	21 222,00
8	K	612821051	Příplatek k vnitřní sanační omítce pro vlhké zdivo ZKD 10 mm omítky prováděné ručně ve více vrstvách-rýhy 5m2 tl 70 mm pod podhozy	m2	35,000	322,00	11 270,00
163	K	622143003	Montáž omítkových plastových nebo pozinkovaných rohových profilů s tkaninou-rohy příček a sloupů	m	80,000	44,60	3 568,00
166	M	63127416	profil rohový PVC 23x23mm s výztužnou tkaninou š 100mm pro ETICS	m	84,000	27,00	2 268,00
68	K	632450123	Vyrovnávací cementový potěr tl přes 30 do 40 mm ze suchých směsí provedený v pásu-obetonování patek sloupů nad mazaninou	m2	8,000	532,00	4 256,00
89	K	632451214.TBM	Potěr cementový samonivelační litý CEMFLOW CF 20 tl přes 45 do 50 mm	m2	527,000	399,98	210 789,46
90	K	632451291.TBM	Příplatek k cementovému samonivelačnímu litému potěru CEMFLOW CF 20 ZKD 5 mm tl přes 50 mm (15 mm tzn 3x 527 m2)	m2	1 581,000	34,76	54 955,56
91	K	632451291.TBMa	Příplatek k cementovému samonivelačnímu litému potěru CEMFLOW CF 20 ZKD 5 mm tl přes 50 mm (15 mm pro napojení na stáv schody a kotelnu 35 m2 x 3)	m2	105,000	34,76	3 649,80
87	K	632459122	Příplatek k potěrům tl přes 10 do 20 mm za sklon přes 15 do 30°- napojení na stáv schody a kotelnu	m2	35,000	19,00	665,00
92	K	632459122a	Příplatek k potěrům tl přes 10 do 20 mm za sklon přes 15 do 30° - spád umývárny	m2	56,820	19,00	1 079,58
94	K	634113113	Výplň dilatačních spár mazanin plastovým profilem v 40 mm	m	19,800	61,70	1 221,66

PČ	Typ	Kód	Popis	MJ	Množství	J.cena [CZK]	Cena celkem [CZK]
93	K	634911114	Řezání dilatačních spár š 5 mm hl přes 50 do 80 mm v čerstvé betonové mazanině- m.č. 0.02 a 0.03	m	19,800	129,00	2 554,20
	D	9	Ostatní konstrukce a práce, bourání				11 678,30
54	K	949101111	Lešení pomocné pro objekty pozemních staveb s lešeňovou podlahou v do 1,9 m zatížení do 150 kg/m2- pro příčky za vybourané zdivo a jejich omítky	m2	190,000	40,00	7 600,00
60	K	962031133	Bourání příček z cihel pálených na MVC tl do 150 mm- mezi m.č. 0.21 a 0.22	m2	8,100	105,00	850,50
161	K	965046111R	Broušení stávajících betonových podlah úběr do 3 mm- sloupy žb skeletu	m2	10,000	158,00	1 580,00
162	K	965046119	Příplatek k broušení stávajících betonových podlah za každý další 1 mm úběru	m2	20,000	72,10	1 442,00
111	K	976072221	Vybourání kovových komínových dvířek pl do 0,3 m2 ze zdiva cihelného	kus	2,000	42,70	85,40
112	K	976073111	Vybourání komínových zděří profilu do 150 mm ze zdiva cihelného nebo betonového	kus	2,000	60,20	120,40
	D	997	Přesun sutě				18 219,42
61	K	997013211	Vnitrostaveništní doprava suti a vybouraných hmot pro budovy v do 6 m ručně	t	2,134	550,00	1 173,70
62	K	997013501	Odvoz suti a vybouraných hmot na skládku nebo meziskládku do 1 km se složením	t	2,134	150,00	320,10
63	K	997013509	Příplatek k odvozu suti a vybouraných hmot na skládku ZKD 1 km přes 1 km (15*2,134=32,01)	t	32,010	6,00	192,06
65	K	997013509a	Příplatek k odvozu suti a vybouraných hmot na skládku ZKD 1 km přes 1 km- dopočet k ZL 1 (nebylo násobeno na 15 km)- 191,239 *14=2677,346	t	2 677,346	6,00	16 064,08
64	K	997013800	Poplatek za uložení na skládce (skládkovně) stavebního odpadu	t	2,134	220,00	469,48
	D	998	Přesun hmot				94 022,66
10	K	998017001	Přesun hmot s omezením mechanizace pro budovy v do 6 m	t	104,936	896,00	94 022,66
	D	PSV	Práce a dodávky PSV				763 252,24
	D	711	Izolace proti vodě, vlhkosti a plynům				67 592,66
77	K	711111001	Provedení izolace proti zemní vlhkosti vodorovně za studena nátěrem penetračním- dopočet výměry dle změny PD č. 1	m2	175,359	8,00	1 402,87
78	M	11163150	<i>lak penetrační asfaltový</i>	t	0,058	39 000,00	2 262,00
79	K	711141559	Provedení izolace proti zemní vlhkosti pásy přitavením vodorovně NAIP	m2	175,359	88,00	15 431,59
80	M	62833158	<i>pás asfaltový natavitelný oxidovaný tl 4,0mm typu G200 S40 s vložkou ze skleněné tkaniny, s jemnozrnným minerálním posypem</i>	m2	204,381	179,00	36 584,20
116	K	711747067	Izolace proti vodě opracování trubních prostupu pod objímkou do 300 mm přitavením NAIP	kus	35,000	325,00	11 375,00
117	M	62833158a	<i>pás asfaltový natavitelný oxidovaný tl 4,0mm typu G200 S40 s vložkou ze skleněné tkaniny, s jemnozrnným minerálním posypem</i>	m2	3,000	179,00	537,00
	D	713	Izolace tepelné				165 784,54
140	K	713111139	Montáž izolace tepelné spodem stropů žebrových lepením celoplošně s mechanickým kotvením rohoží, pásů, dílců, desek- u sloupu m.č. 0.16 a 0.12	m2	1,000	281,00	281,00
141	M	28376414	<i>deska z polystyrénu XPS, hrana polodrážková a hladký povrch 300kPA tl 20mm</i>	m2	1,050	78,90	82,85
81	K	713121121	Montáž izolace tepelné podlah volně kladenými rohožemi, pásy, dílci, deskami 2 vrstvy- dopočet výměry dle změny PD č. 1	m2	159,359	50,00	7 967,95
82	M	28372303	<i>deska EPS 100 pro konstrukce s běžným zatížením λ=0,037 tl 40mm</i>	m2	1 075,080	96,50	103 745,22
84	K	713191133	Montáž izolace tepelné podlah, stropů vrchem nebo střech překrytí fólií s přelepeným spojem	m2	527,000	37,00	19 499,00
85	M	28323053	<i>fólie PE (500 kg/m3) separační podlahová oddělující tepelnou izolaci tl 0,6mm</i>	m2	614,219	51,00	31 325,17
83	K	998713201	Přesun hmot procentní pro izolace tepelné v objektech v do 6 m	%	1 629,012	1,77	2 883,35
	D	762	Konstrukce tesařské				467,00
139	K	762810033	Základ stropů z desek OSB tl 15 mm na sraz šroubovaných na rošt- u sloupu m.č. 0.16 a 0.12	m2	1,000	467,00	467,00

PČ	Typ	Kód	Popis	MJ	Množství	J.cena [CZK]	Cena celkem [CZK]
	D	763	Konstrukce suché výstavby				498 816,00
120	K	763411113R	Sanitární příčky do mokrého prostředí, kompaktní desky tl 6 mm- obklad předstěny - lepeno na podkladní rošt	m2	44,400	5 350,00	237 540,00
121	K	763411116	Sanitární příčky do mokrého prostředí, kompaktní desky tl 13 mm	m2	23,300	7 100,00	165 430,00
122	K	763411126	Dveře sanitárních příček, kompaktní desky tl 13 mm, š do 800 mm, v do 2000 mm	kus	10,000	9 090,00	90 900,00
123	K	998763401	Přesun hmot procentní pro sádkartonové konstrukce v objektech v do 6 m	%	1,000	4 946,00	4 946,00
	D	767	Konstrukce zámečnické				30 592,04
124	K	767492002	Montáž svislého profilu roštu fasád připevněného na konzolu tvaru "L"	m	46,000	187,00	8 602,00
125	M	15441034	profil nosného roštu J80 RAL, dl 3,05 m RAL	m	46,920	145,00	6 803,40
126	K	767810113R	Montáž mřížek větracích čtyřhranných průřezu přes 0,04 do 0,09 m	m	32,000	152,00	4 864,00
127	M	55341427R	mřížka větrací nerezová se síťovinou š. 70 mm	m	32,000	270,00	8 640,00
144	K	767991001	Montáž pomocné nebo nosné konstrukce z kompozitních profilů o hm do 1 kg/m- pro zalepení průduchu u sloupu v m.č. 0.16 a 0.12	m	2,000	344,00	688,00
145	M	63126108	profil kompozitní L 50x30/5mm	m	2,040	141,00	287,64
146	K	953965111	Kotevní šroub pro chemické kotvy M 8 dl 110 mm	kus	10,000	41,80	418,00
128	K	998767201	Přesun hmot procentní pro zámečnické konstrukce v objektech v do 6 m	%	1,000	289,00	289,00

KRYCÍ LIST SOUPISU PRACÍ

Stavba:

ZL-2 - Stavební úpravy suterénu Sokolovny v Železném Brodě

Objekt:

240b - Odpočty stavební úpravy

KSO:

Místo: Železný Brod

CC-CZ:

Datum: 26. 11. 2021

Zadavatel:

Město Železný Brod

IČ:

DIČ:

Zhotovitel:

Michal Zonyga

IČ:

DIČ:

Projektant:

DEKPROJEKT s.r.o.

IČ:

DIČ:

Zpracovatel:

Michal Zonyga

IČ:

DIČ:

Poznámka:

Cena bez DPH

-1 217 261,14

	Základ daně	Sazba daně	Výše daně
DPH základní	-1 217 261,14	21,00%	-255 624,84
DPH snížená	0,00	15,00%	0,00

Cena s DPH

v CZK

-1 472 885,98

Projektant

Zpracovatel

Datum a podpis:

Razítko

Datum a podpis:

Razítko

Objednavatel

Zhotovitel

Datum a podpis:

Razítko

Datum a podpis:

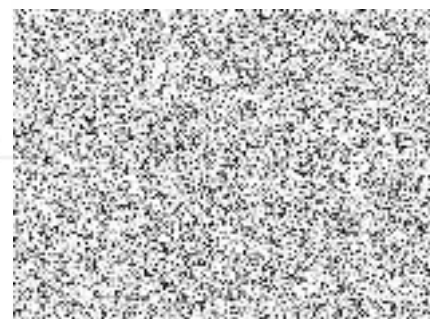

REKAPITULACE ČLENĚNÍ SOUPISU PRACÍ

Stavba:

ZL-2 - Stavební úpravy suterénu Sokolovny v Železném Brodě

Objekt:

240b - Odpočty stavební úpravy

Místo:

Železný Brod

Datum:

26. 11. 2021

Zadavatel:

Město Železný Brod

Projektant:

DEKPROJEKT s.r.o.

Zhotovitel:

Michal Zonyga

Zpracovatel:

Michal Zonyga

Kód dílu - Popis

Cena celkem [CZK]

Náklady ze soupisu prací

-1 217 261,14

HSV - Práce a dodávky HSV

-811 270,17

3 - Svislé a kompletní konstrukce

-24 371,00

6 - Úpravy povrchů, podlahy a osazování výplní

-735 907,81

998 - Přesun hmot

-50 991,36

PSV - Práce a dodávky PSV

-405 990,97

711 - Izolace proti vodě, vlhkosti a plynům

-133 780,30

713 - Izolace tepelné

-143 494,96

766 - Konstrukce truhlářské

-45 450,00

781 - Dokončovací práce - obklady

-83 265,71

SOUPIS PRACÍ

Stavba:

ZL-2 - Stavební úpravy suterénu Sokolovny v Železném Brodě

Objekt:

240b - Odpočty stavební úpravy

Místo: Železný Brod

Datum: 26. 11. 2021

Zadavatel: Město Železný Brod

Projektant: DEKPROJEKT s.r.o.

Zhotovitel: Michal Zonyga

Zpracovatel: Michal Zonyga

PČ	Typ	Kód	Popis	MJ	Množství	J.cena [CZK]	Cena celkem [CZK]
Náklady soupisu celkem							-1 217 261,14
D	HSV		Práce a dodávky HSV				-811 270,17
D	3		Svislé a kompletní konstrukce				-24 371,00
30	K	342272245	Příčka z pórobetonových hladkých tvárnic na tenkovrstvou maltu tl 150 mm- za sanitární příčky	m2	-32,300	754,52	-24 371,00
D	6		Úpravy povrchů, podlahy a osazování výplní				-735 907,81
15	K	611311132	Potažení vnitřních žebrových stropů vápenným štukem tloušťky do 3 mm	m2	-749,710	188,04	-140 975,47
16	K	611321122	Vápenocementová omítka hladká jednovrstvá vnitřních stropů žebrových nanášená ručně	m2	-749,710	279,22	-209 334,03
17	K	612311131	Potažení vnitřních stěn vápenným štukem tloušťky do 3 mm (100 m2 na novou jádrovou, 653 m2 na lepidlo+perlínka na příčkách a sloupech bez keram obkladů,484,663 m2 na ponechané opravené původní omítky))	m2	-141,032	134,17	-18 922,26
18	K	612321121	Vápenocementová omítka hladká jednovrstvá vnitřních stěn nanášená ručně (246 m2 nahrazeno sanační omítkou, 100 m2 provedeno)	m2	-1 362,663	222,14	-302 701,96
1	K	632451032	Vyrovnávací potěr tl do 30 mm z MC 15 provedený v ploše	m2	-283,378	166,10	-47 069,09
28	K	642942111	Osazování zárubní nebo rámu dveřních kovových do 2,5 m2 na MC- za sanitární příčky	kus	-10,000	290,50	-2 905,00
29	M	55331382	zároveň ocelová pro běžné zdění a porobeton 150 levá/pravá 700	kus	-10,000	1 400,00	-14 000,00
D	998		Přesun hmot				-50 991,36
2	K	998017001	Přesun hmot s omezením mechanizace pro budovy v do 6 m	t	-56,910	896,00	-50 991,36
D	PSV		Práce a dodávky PSV				-405 990,97
D	711		Izolace proti vodě, vlhkosti a plynům				-133 780,30
3	K	711193121	Izolace proti vlhkosti na vodorovné ploše těsnící hmotou minerální na bázi cementu a disperze dvousložková	m2	-367,641	339,00	-124 630,30
4	K	711193131	Izolace proti vlhkosti na svislé ploše těsnící kaší minerální minerální na bázi cementu a disperze dvousložková	m2	-25,000	350,00	-8 750,00
5	K	998711201	Přesun hmot procentní pro izolace proti vodě, vlhkosti a plynům v objektech v do 6 m	%	-2,000	200,00	-400,00
D	713		Izolace tepelné				-143 494,96
6	M	28372308	deska EPS 100 do plochých střech a podlah $\lambda=0,037$ tl 80mm	m2	-322,029	120,00	-38 643,48
7	M	28376527	deska izolační PIR s oboustrannou kompozitní fólií s hliníkovou vložkou 1200x2400x30mm	m2	-213,979	199,00	-42 581,82
8	M	28376529	deska izolační PIR s oboustrannou kompozitní fólií s hliníkovou vložkou 1200x2400x50mm	m2	-213,979	291,00	-62 267,89
19	K	998713201	Přesun hmot procentní pro izolace tepelné v objektech v do 6 m	%	-1,000	1,77	-1,77
D	766		Konstrukce truhlářské				-45 450,00
25	K	766660001	Montáž dveřních křídel otvíravých jednokřídlových š do 0,8 m do ocelové zárubně- za sanitární příčky	kus	-10,000	500,00	-5 000,00
26	M	611T02	dveře vnitřní hladké dýhované 700x1970mm, WC kování, zámek	kus	-10,000	4 000,00	-40 000,00
27	K	998766201	Přesun hmot procentní pro kce truhlářské v objektech v do 6 m	%	-1,000	450,00	-450,00
D	781		Dokončovací práce - obklady				-83 265,71

PČ	Typ	Kód	Popis	MJ	Množství	J.cena [CZK]	Cena celkem [CZK]
21	K	781121011	Nátěr penetrační na stěnu	m2	-91,000	29,00	-2 639,00
22	K	781474112	Montáž obkladů vnitřních keramických hladkých přes 9 do 12 ks/m2 lepených flexibilním lepidlem - za sanitární příčky a předstěny	m2	-91,000	506,51	-46 092,41
23	M	59761026	obklad keramický hladký do 12ks/m2	m2	-100,100	343,00	-34 334,30
24	K	998781201	Přesun hmot procentní pro obklady keramické v objektech v do 6 m	%	-10,000	20,00	-200,00

KRYCÍ LIST SOUPISU PRACÍ

Stavba:

ZL-2 - Stavební úpravy suterénu Sokolovny v Železném Brodě

Objekt:

240d - Odpočty zdravotní technika

KSO:

Místo: Železný Brod

CC-CZ:

Datum: 26. 11. 2021

Zadavatel:

Město Železný Brod

IČ:

DIČ:

Zhotovitel:

Michal Zonyga

IČ:

DIČ:

Projektant:

DEKPROJEKT s.r.o.

IČ:

DIČ:

Zpracovatel:

Michal Zonyga

IČ:

DIČ:

Poznámka:

Cena bez DPH

-42 002,22

	Základ daně	Sazba daně	Výše daně
DPH základní	-42 002,22	21,00%	-8 820,47
DPH snížená	0,00	15,00%	0,00

Cena s DPH

v CZK

-50 822,69

Projektant

Zpracovatel

Datum a podpis:

Razítko

Datum a podpis:

Razítko

Objednavatel

Zhotovitel

Datum a podpis:

Razítko

Datum a podpis:

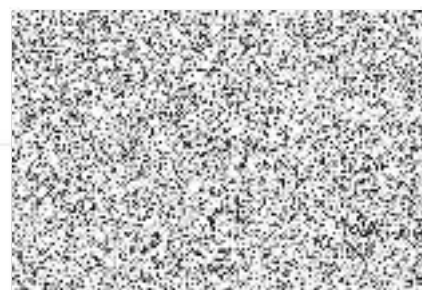

REKAPITULACE ČLENĚNÍ SOUPISU PRACÍ

Stavba: ZL-2 - Stavební úpravy suterénu Sokolovny v Železném Brodě

Objekt: **240d - Odpočty zdravotní technika**

Místo: Železný Brod
Zadavatel: Město Železný Brod
Zhotovitel: Michal Zonyga

Datum: 26. 11. 2021
Projektant: DEKPROJEKT s.r.o.
Zpracovatel: Michal Zonyga

Kód dílu - Popis

Cena celkem [CZK]

Náklady ze soupisu prací

-42 002,22

PSV - Práce a dodávky PSV

-42 002,22

721 - Zdravotechnika - vnitřní kanalizace splašková

-42 002,22

SOUPIS PRACÍ

Stavba: ZL-2 - Stavební úpravy suterénu Sokolovny v Železném Brodě

Objekt: **240d - Odpočty zdravotní technika**

Místo: Železný Brod
Zadavatel: Město Železný Brod
Zhotovitel: Michal Zonyga

Datum: 26. 11. 2021
Projektant: DEKPROJEKT s.r.o.
Zpracovatel: Michal Zonyga

PČ	Typ	Kód	Popis	MJ	Množství	J.cena [CZK]	Cena celkem [CZK]
Náklady soupisu celkem							-42 002,22
D	PSV		Práce a dodávky PSV				-42 002,22
D	721		Zdravotechnika - vnitřní kanalizace splašková				-42 002,22
6	K	pol 22	Potrubí kanalizační hrdlové (v zemi) PVC-KG 160	m	-8,400	420,00	-3 528,00
4	K	pol 23	Ruční výkop pro potrubí o š. 0,6 m a hloubce do 2,0 m- těžitelnost odhad tř. 4- v komunikaci do stáv šachty	m3	-24,700	865,00	-21 365,50
7	K	pol 25	Obsyp- štěrkopísek (nahrazeno obetonováním)	m3	-6,000	235,00	-1 410,00
1	K	pol 26	Zpětný zásyp výkopu vytěženou zeminou	m3	-22,848	140,00	-3 198,72
5	K	pol 29	Obetonování přechodu na ležatou kanalizaci	kpl	-25,000	500,00	-12 500,00