

## KUPNÍ SMLOUVA č. 44

### na dodávku tepelné energie

uzavřená podle §409 a násl. obchodního zákoníku č. 51  
a podle §76 a násl. energetického zákona č.458/2000 Sb.

#### 1. Smluvní strany

Kupující / odběratel Střední odborné učiliště technické, Odborné učiliště a Učiliště  
Pionýrů 2069  
738 01 Frýdek-Místek

Statutární zástupce Mgr. Petr Solich, ředitel školy  
IČO 13644301  
Bankovní spojení ,  
Tel / Fax ,  
Pověřený zástupce 

Zřizovací listinu vydal Moravskoslezský kraj na základě usnesení zastupitelstva č.7/77/1 ze dne 13.12.2001

Prodávající / dodavatel TERMO Frýdlant n.O. s.r.o.  
Hamernická 233  
739 11 Frýdlant nad Ostravicí

Statutární zástupce Ing. Roland Slaviček, jednatel společnosti  
IČO 64087662  
DIČ 363-64087662  
Bankovní spojení Volksbank CZ a.s. pobočka Brno, 4060008547 / 6800  
Tel / Fax   
e-mail

TERMO Frýdlant n. O. s. r. o. je registrována u Krajského obchodního soudu v Ostravě, oddíl C, vložka 13747

#### 2. Předmět smlouvy.

2.1. Dodavatel se zavazuje dodat sjednané množství tepelné energie (dále jen TE) do odběrných míst (objektů) odběratele uvedených v přílohách č.1 této smlouvy a za podmínek stanovených touto smlouvou a platnými „Technickými, platebními a dodacími podmínkami“ (dále jen TPDP). Odběratel se zavazuje sjednané množství TE odebrat.

2.2. Odběratel se zavazuje zaplatit kupní cenu za dodávku TE.

#### 3. Výkon, množství, časový průběh odběru tepla.

3.1. Výkon, sjednané množství a časový průběh odběru TE a místo předání pro jednotlivá odběrná místa je uveden v přílohách č. 1 této smlouvy. Místem předání je zpravidla NU odběrného zařízení (objektu) odběratele. Dodávka je splněna přechodem teplotonosné látky do rozvodného tepelného zařízení nebo odběrného tepelného zařízení odběratele. Základní parametry dodávané a vracené teplotonosné látky jsou rovněž uvedeny v přílohách č.1.



3.2. **Skutečné množství TE** bude pro každé jednotlivé odběrné místo stanoveno na základě **měření** nebo výpočtem, a to postupem uvedeným v příloze č.1 pro dané odběrné místo. Místo měření je uvedeno v příloze č.1. Odběratel se zavazuje zpřístupnit měřicí zařízení ve dnech pro pravidelné odpočty stavů měřidel. Ovládací zařízení bude zpřístupněno nepřetržitě po celou dobu trvání smluvního vztahu.

3.3. **Časem plnění** se pro dodávku TE rozumí celý kalendářní rok.

#### 4. **Cena.**

4.1. **Jednotkové ceny TE** (uváděné v Kč/GJ) v závislosti na období jsou uvedeny v příloze č. 2 této smlouvy.

4.2. **Kupní cena TE** (uváděná v Kč) se určí jako součin stanoveného množství TE a příslušné jednotkové ceny TE.

4.3. Dodávku TE bude odběratel hradit bankovním příkazem na účet dodavatele uvedený na fakturách, pokud se s dodavatelem nedohodne jinak, a to formou:

4.3.1. Zálohové platby ve výši předpokládané ceny TE za dohodnuté období. Jednotlivé zálohy jsou splatné nejpozději do 5.dne dekády nebo celá záloha do 15. dne měsíce v závislosti na sjednaném množství TE za daný měsíc, **a to na základě vystaveného dokladu.**

4.3.2. Úhrady faktury za dodávku TE za uplynulý měsíc. Vyúčtování zálohových plateb na TE provede dodavatel ve faktuře za uplynulé období. Faktury jsou splatné do 14 dní od data vystavení.

4.4. V případě, že součet odebraného množství TE všech odběratelů za zimní resp. letní období, nedosáhne výše součtu sjednaných množství TE všemi odběrateli za tato období, uhradí odběratel, který neodebral sjednané množství TE smluvní pokutu ve výši uvedené v příloze č.2.

4.5. Odběratel se zavazuje zajistit budoucí pohledávky dodavatele plynoucí z této kupní smlouvy jedním ze způsobů uvedených v TPDP : **zálohovou platbou.**

4.6. Smluvní strany se dohodly pro případ prodloužení zaplacení závazku druhé smluvní straně na smluvním úroku z prodloužení ve výši 0,05 % z nezaplacené částky za každý den prodloužení.

4.7. Další majetkové sankce pro případ porušení či nedodržení smluvních závazků jsou stanoveny v TPDP.

#### 5. **Závěrečná ujednání.**

5.1. Nedílnou součástí této smlouvy jsou příloha č.1, příloha č.2 a platné TPDP, které obdržel odběratel současně s návrhem této smlouvy.

5.2. Tuto smlouvu nebo její nedílné součásti lze měnit a doplňovat pouze písemně, číslovanými dodatky, které musí být podepsány oběma smluvními stranami, jinak jsou neplatné.

5.3. Obě strany se zavazují projednat dodatky ke smlouvě předložené druhou smluvní stranou ve lhůtě 15 dnů od doručení návrhu.

5.4. Údaje a vztahy mezi odběratelem a dodavatelem, které podléhají časovým změnám jsou uvedeny v přílohách č. 1 a 2. Ostatní vztahy mezi účastníky, touto smlouvou včetně jejich příloh výslovně neupravené, se řídí ustanoveními obchodního zákoníku, zákonem č. 458/2000 Sb.,v platném znění, zákonem 406/2000 Sb. v platném znění včetně prováděcích vyhlášek k uvedeným zákonům a zákonem o cenách.



- 5.5. Smluvní strany prohlašují, že údaje uvedené ve smlouvě a jejich přílohách nebo v podkladech pro uzavření smlouvy jsou v souladu s právní skutečností v době uzavření smlouvy. Obě smluvní strany se zavazují, že změny dotčených údajů oznámí bez prodlení druhé smluvní straně.
- 5.6. Tato kupní smlouva se sjednává na dobu neurčitou a lze ji vypovědět nebo zrušit vzájemnou dohodou obou smluvních stran. Výpověďní lhůta činí 6 měsíců.
- 5.7. Tato smlouva byla sepsána ve dvou vyhotoveních, z nichž každá ze smluvních stran obdrží po jednom. Obě vyhotovení mají platnost originálu smlouvy.
- 5.8. Obě smluvní strany potvrzují autentičnost této smlouvy svým podpisem. Zároveň prohlašují, že smlouva nebyla sjednána v tísni, ani za jinak jednostranně nevýhodných podmínek.
- 5.9. Tato smlouva nabývá platnosti dne 1.3.2002.

Přílohy :

1. 1 x Smluvně dohodnuté údaje o odběrném místě.
2. 1 x Jednotkové ceny TE v závislosti na období.
3. 1 x Technické, platební a dodací podmínky dodávky TE.

Frydlant nad Ostravicí, dne 25.2.2002

*Ve Frydlantu* dne *28.2.02*



Prodávající/dodavatel



Kupující/odběratel

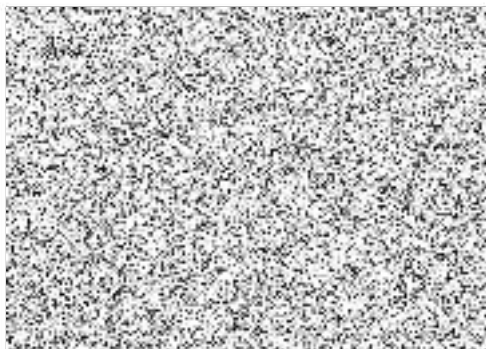

**Příloha č.1 ke KUPNÍ SMLOUVĚ č. 44  
podle §76 zákona č. 458/2000 Sb.**

Dodavatel:	<b>TERMO Frýdlant n. O. s. r. o.</b>
IČO:	<b>64087662</b>
§76/1 Obchodní jméno (PO)/ jméno (FO) odběratele:	<b>SOU</b>
IČO/r.č.:	<b>13644301</b>
§76/1 Číslo a název odběrného místa:	<b>25 Střední odborné učiliště</b>
Vztah k odběrnému místu:	<b>Objekt odběratele</b>
Vlastník objektu:	
§76/1a Objednávka na dodávku TE ze dne:	<b>13.2.2002</b>
§76/1a Charakter odběru TE:	
TE na vytápění	<b>ANO</b>
TE pro technologické účely	<b>NE</b>
TE pro přípravu TUV	<b>ANO</b>
§76/1b Tepelná přípojka a odběrné tepelné zařízení	
Datum poslední revize, kontroly	<b>neuveđen</b>
§76/1c Splňuje podmínky připojení	<b>podmíněně</b>
§76/3a Sjednaný výkon	<b>neuveđen kW</b>
§76/3a Sjednané množství TE	<b>550 GJ</b>
§76/3a Sjednaný časový průběh odběru TE	

Rok	1	2	3	4	5	6	7	8	9	10	11	12
GJ	GJ	GJ	GJ	GJ	GJ	GJ	GJ	GJ	GJ	GJ	GJ	GJ
<b>550</b>	<b>105</b>	<b>88</b>	<b>83</b>	<b>50</b>	<b>6</b>	<b>0</b>	<b>0</b>	<b>0</b>	<b>6</b>	<b>39</b>	<b>77</b>	<b>99</b>

§76/3a Místo předání	<b>vstupní armatury do objektu</b>
§76/3b Teplota dodávané a vracené teplotnosné látky	<b>(90-130)/(70-110) C</b>
§76/3b Tlak teplotnosné látky	<b>max. 1,2 Mpa</b>
§76/3b Diferenciální tlak teplotnosné látky	<b>0,09 MPa</b>
§76/3b Objemový průtok	<b>5000</b>
§76/3e Způsob měření	
§76/3c Místo měření	<b>Samostatně měřený odběr</b>
§76/3c Číslo MT	<b>10</b>
§76/3c Náhradní způsob stanovení spotřeby TE	

Ve Frýdlantu n.O., dne 25.2.2002



dodavatel

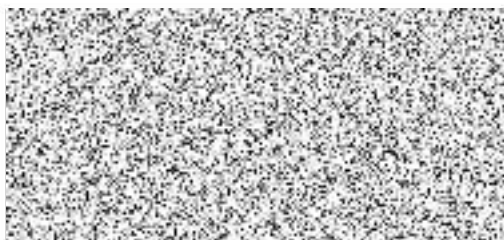

Ve Frýdlantu n.O., dne 28.2.02



odběratel



Tímto se mění cena tepelné energie platné od 1.1.2002 takto:

### JEDNOTKOVÁ CENA TEPELNÉ ENERGIE

#### 1. Smluvní strany

**Kupující/odběratel :** Střední odborné učiliště technické, Odborné učiliště a Učiliště  
Pionýrů 2069 738 01 Frýdek-Místek  
IČO/RČ: 13644301

**Prodávající/dodavatel:** TERMO Frýdlan n.O. s.r.o.  
Hamernická 233  
739 11 Frýdlant nad Ostravicí  
IČO: 64087662

#### 2. Cena tepelné energie.

S účinností od 1.3.2002 do 31.5.2002 se v závislosti na zdroji a v závislosti na místě předání mění cena tepelné energie takto :

Zdroj	Ceny TE na vstupu do objektu bez DPH v Kč/GJ	
	zimní období (Kč/GJ)	Letní období Kč/GJ
Kotelna FERRUM	234,00	
Jednotková cena za neodebranou TE	115,00	

Ostatní ustanovení kupní smlouvy ze dne 27.2.2002 včetně přílohy č.1, dodatků a TDP, které jsou nedílnou součástí smlouvy, se nemění.

Tento dodatek je vyhotoven ve dvou stejnopisech s platností originálu a po podpisu oběma stranami se stává nedílnou součástí výše uvedené platné Kupní smlouvy. Každá smluvní strana obdrží 1 vyhotovení tohoto dodatku.

Ve Frýdlantu n.O. , dne 27.2.2002

Ve Frýdlantu n.O., dne 28.2.02



dodavatel



odběratel

