

VÝKAZ DOSAVADNÍHO A NOVÉHO STAVU ÚDAJŮ KATASTRU NEMOVITOSTÍ

| Dosavadní stav                |                |                      | Nový stav                      |                               |                |                |                                |                              |                       |  |  |                         |             |  |
|-------------------------------|----------------|----------------------|--------------------------------|-------------------------------|----------------|----------------|--------------------------------|------------------------------|-----------------------|--|--|-------------------------|-------------|--|
| Označení pozemku parc. číslem | Výměra parcely |                      | Druh pozemku<br>Způsob využití | Označení pozemku parc. číslem | Výměra parcely |                | Druh pozemku<br>Způsob využití | Typ stavby<br>Způsob využití | Zpús. určení<br>výměr | Porovnání se stavem evidence právních vztahů |  |                         |             |  |
|                               | ha             | m <sup>2</sup>       |                                |                               | ha             | m <sup>2</sup> |                                |                              |                       | Díl přechází z pozemku označeného v          |  | Číslo listu vlastnictví | Výměra dílu |  |
|                               |                | katastru nemovitosti | dřívější poz.evidenci          | ha                            | m <sup>2</sup> |                |                                |                              |                       |  |  |                         |             |  |
| 1502/9<br>2025                |                |                      |                                |                               |                |                |                                |                              |                       | 1502/9<br>2025                               |  | 10001<br>10001          |             |  |

Oprávněný: *dle listiny*

Druh věcného břemene: *dle listiny*

|  |   |  |  |   |  |
|--|---|--|--|---|--|
| <b>GEOMETRICKÝ PLÁN pro vymezení rozsahu věcného břemene k části pozemku</b>   | Geometrický plán ověřil úředně oprávněný zeměměřický inženýr: |  | Stejnopis ověřil úředně oprávněný zeměměřický inženýr: |   |  |
|  | Jméno, příjmení: [redacted]                                   |  | Jméno, příjmení: [redacted]                            |   |  |
| Číslo položky seznamu úředně oprávněných zeměměřických inženýrů: 388/1995  |   | Číslo položky seznamu úředně oprávněných zeměměřických inženýrů: 388/1995  |  |   |  |
| Vyhotovil: [redacted]  |   | Dne: 11. 01. 2021 Číslo: 501/2021  |  | Dne: 19. 01. 2021 Číslo: 507/2021                         |  |
| Náležitostmi a přesností odpovídá právním předpisům.   |   | Tento stejnopis odpovídá geometrickému plánu v elektronické podobě uloženému v dokumentaci katastrálního úřadu.  |  | Ověření stejnopisu geometrického plánu v listinné podobě. |  |
| Číslo plánu: 1711-67/2020<br>Okres: Brno-město<br>Obec: Brno<br>Kat. území: Štýřice<br>Mapový list: Brno 9-1/32, 34<br>Dosavadním vlastníkům pozemků byla poskytnuta možnost seznámit se v terénu s průběhem navrhovaných nových hranic, které byly označeny předepsaným způsobem. |   | Katastrální úřad souhlasí s očíslováním parcel.<br><br>KÚ pro Jihomoravský kraj<br>KP Brno-město<br>[redacted]<br>PGP-59/2021-702<br>2021.01.13 07:06:44 CET |  | [redacted]  |  |

1:  
d listü:

- List 1
- List 2:
- List 3:

1826

Detail A:

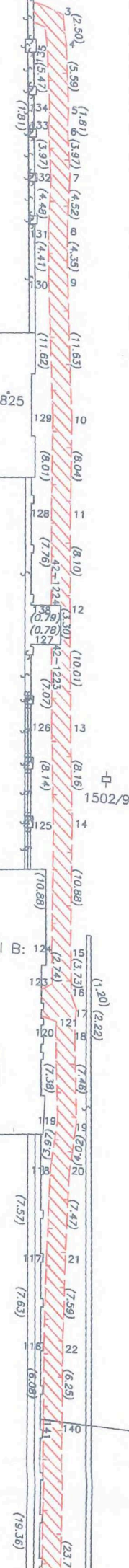

1823

1825

1502/9

1824/1

Detail B:

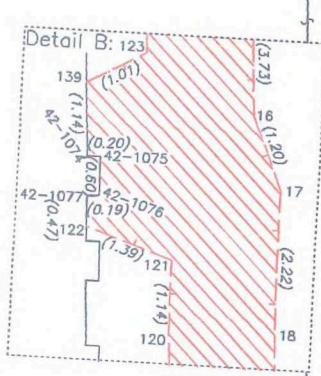

1822/1

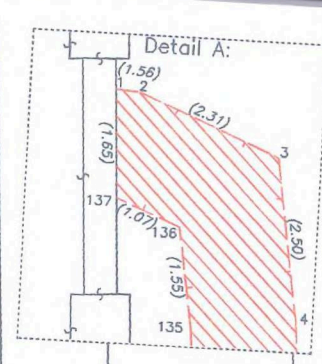

1764/1

2022/6

2022/106

2022/7

2022/108

2022/109

2022/68

2022/67

2022/60

2022/1

2022/8

2022/59

2022/69

2022/114

2022/10

2022/115

2022/71

2022/72

2022/116

2022/9

2022/117

2022/118

2022/119

2022/12

2021/2

2022/2



st 2:

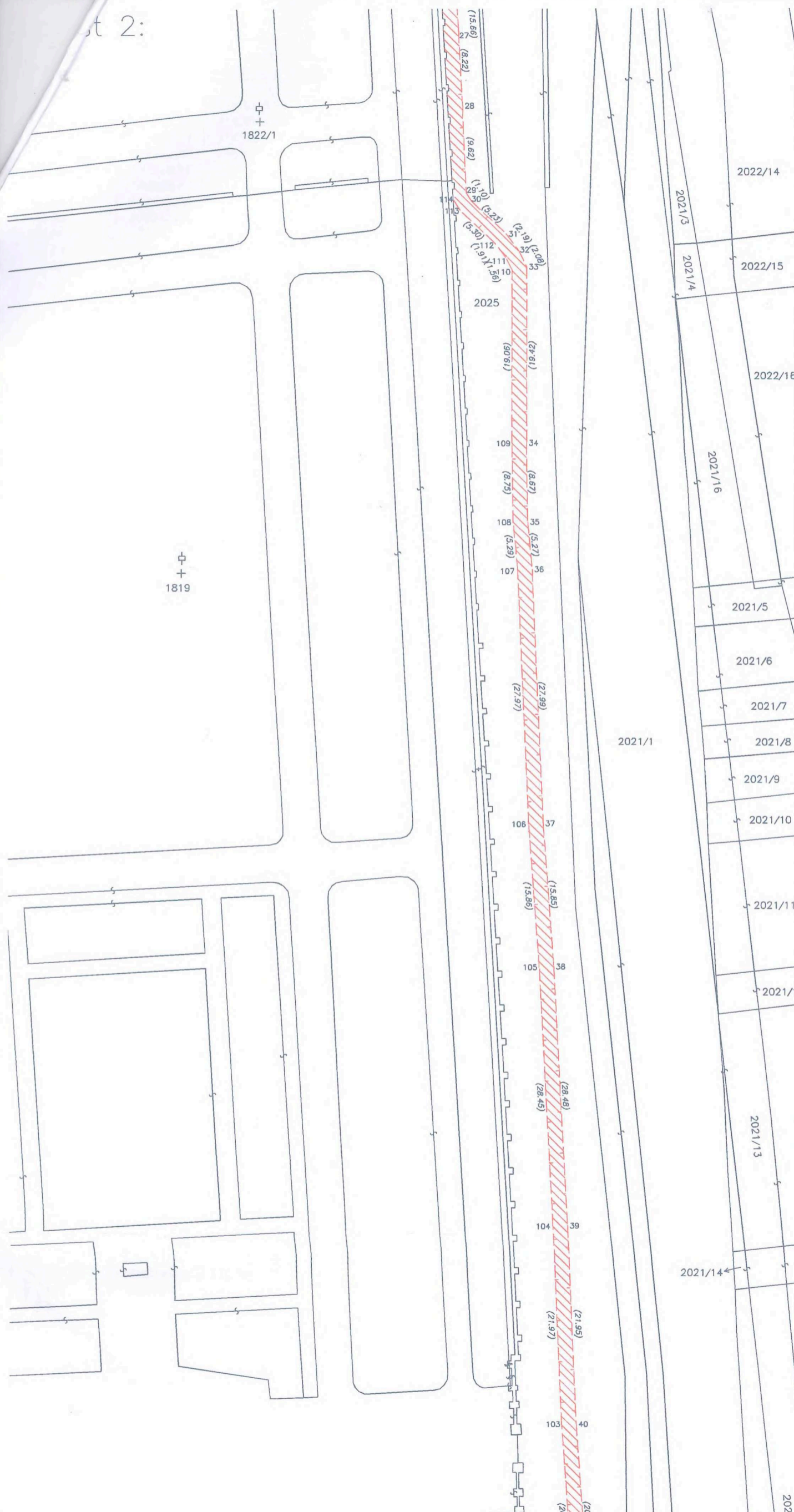

Seznam souřadnic (S-

| Číslo bodu | Y         | X          |
|------------|-----------|------------|
| 42-1074    | 599230.10 | 1163379.69 |
| 42-1075    | 599229.90 | 1163379.68 |
| 42-1076    | 599229.88 | 1163380.28 |
| 42-1077    | 599230.07 | 1163380.29 |
| 42-1223    | 599230.13 | 1163349.22 |
| 42-1224    | 599230.31 | 1163345.92 |
| 46-319     | 599227.03 | 1163434.25 |
| 46-320     | 599227.00 | 1163434.95 |
| 46-325     | 599226.84 | 1163437.94 |
| 46-326     | 599226.80 | 1163438.64 |
| 46-331     | 599226.64 | 1163441.64 |
| 46-332     | 599226.60 | 1163442.34 |
| 46-338     | 599226.44 | 1163445.23 |
| 46-339     | 599226.41 | 1163445.93 |
| 46-340     | 599226.61 | 1163445.94 |
| 46-343     | 599226.45 | 1163448.84 |
| 46-344     | 599226.25 | 1163448.83 |
| 46-345     | 599226.21 | 1163449.53 |
| 46-346     | 599226.41 | 1163449.54 |
| 46-349     | 599226.26 | 1163452.43 |
| 46-350     | 599226.06 | 1163452.42 |
| 46-351     | 599226.02 | 1163453.12 |
| 46-352     | 599226.22 | 1163453.13 |
| 46-355     | 599226.06 | 1163456.03 |
| 46-356     | 599225.86 | 1163456.02 |
| 46-357     | 599225.83 | 1163456.72 |
| 46-358     | 599226.03 | 1163456.73 |
| 46-361     | 599225.87 | 1163459.62 |
| 46-362     | 599225.67 | 1163459.61 |
| 46-363     | 599225.64 | 1163460.31 |
| 46-364     | 599225.83 | 1163460.32 |
| 46-367     | 599225.68 | 1163463.22 |
| 46-368     | 599225.48 | 1163463.21 |
| 46-369     | 599225.44 | 1163463.91 |
| 46-370     | 599225.64 | 1163463.92 |
| 46-373     | 599225.49 | 1163466.81 |
| 46-374     | 599225.29 | 1163466.80 |
| 46-375     | 599225.25 | 1163467.50 |
| 46-376     | 599225.45 | 1163467.51 |
| 46-379     | 599225.29 | 1163470.41 |
| 46-380     | 599225.09 | 1163470.40 |
| 46-381     | 599225.06 | 1163471.09 |
| 46-382     | 599225.26 | 1163471.11 |
| 46-385     | 599225.10 | 1163474.00 |
| 46-386     | 599224.90 | 1163473.99 |
| 46-387     | 599224.86 | 1163474.69 |
| 46-388     | 599225.06 | 1163474.70 |
| 46-391     | 599224.91 | 1163477.60 |
| 46-392     | 599224.71 | 1163477.59 |
| 46-393     | 599224.67 | 1163478.28 |
| 46-394     | 599224.87 | 1163478.30 |
| 46-397     | 599224.71 | 1163481.19 |
| 46-398     | 599224.51 | 1163481.18 |
| 46-399     | 599224.48 | 1163481.88 |
| 46-400     | 599224.68 | 1163481.89 |
| 46-403     | 599224.53 | 1163484.54 |
| 46-404     | 599224.52 | 1163484.79 |
| 46-405     | 599224.32 | 1163484.78 |
| 46-406     | 599224.28 | 1163485.48 |
| 46-407     | 599224.48 | 1163485.49 |
| 1          | 599235.32 | 1163294.95 |
| 2          | 599234.94 | 1163294.98 |
| 3          | 599232.80 | 1163295.86 |
| 4          | 599232.40 | 1163298.33 |
| 5          | 599231.90 | 1163303.90 |
| 6          | 599231.89 | 1163305.71 |
| 7          | 599231.49 | 1163309.66 |
| 8          | 599231.46 | 1163314.18 |
| 9          | 599231.22 | 1163318.51 |
| 10         | 599230.24 | 1163330.10 |
| 11         | 599229.90 | 1163338.13 |
| 12         | 599229.48 | 1163346.23 |
| 13         | 599228.90 | 1163356.22 |
| 14         | 599228.33 | 1163364.35 |
| 15         | 599227.87 | 1163375.22 |
| 16         | 599227.60 | 1163378.95 |
| 17         | 599227.14 | 1163380.05 |
| 18         | 599227.12 | 1163382.28 |
| 19         | 599226.61 | 1163389.72 |
| 20         | 599226.98 | 1163393.73 |
| 21         | 599226.94 | 1163401.20 |
| 22         | 599226.74 | 1163408.79 |
| 23         | 599225.22 | 1163438.71 |
| 24         | 599224.76 | 1163449.23 |
| 25         | 599224.34 | 1163450.77 |
| 26         | 599224.68 | 1163452.46 |
| 27         | 599223.75 | 1163468.09 |
| 28         | 599223.35 | 1163476.29 |
| 29         | 599222.98 | 1163485.91 |
| 30         | 599222.40 | 1163486.84 |



3:

Seznam souřadnic (S-JTSK)

| číslo bodu | Y         | X          | kód kv. | Poznámka |
|------------|-----------|------------|---------|----------|
| 42         | 599209.73 | 1163648.96 | 3       |          |
| 43         | 599209.56 | 1163650.09 | 3       |          |
| 44         | 599209.11 | 1163651.04 | 3       |          |
| 45         | 599208.91 | 1163653.33 | 3       |          |
| 46         | 599208.65 | 1163655.72 | 3       |          |
| 47         | 599208.46 | 1163665.80 | 3       |          |
| 48         | 599208.89 | 1163667.05 | 3       |          |
| 49         | 599210.80 | 1163669.56 | 3       |          |
| 50         | 599210.49 | 1163674.28 | 3       |          |
| 51         | 599207.81 | 1163676.42 | 3       |          |
| 52         | 599207.51 | 1163682.11 | 3       |          |
| 53         | 599207.25 | 1163689.55 | 3       |          |
| 54         | 599206.67 | 1163695.53 | 3       |          |
| 55         | 599205.19 | 1163701.55 | 3       |          |
| 56         | 599204.95 | 1163702.05 | 3       |          |
| 57         | 599203.62 | 1163707.08 | 3       |          |
| 58         | 599203.40 | 1163708.83 | 3       |          |
| 59         | 599203.54 | 1163715.91 | 3       |          |
| 60         | 599202.44 | 1163729.75 | 3       |          |
| 61         | 599202.55 | 1163731.92 | 3       |          |
| 62         | 599202.20 | 1163739.12 | 3       |          |
| 63         | 599202.43 | 1163743.07 | 3       |          |
| 64         | 599202.52 | 1163744.55 | 3       |          |
| 65         | 599201.60 | 1163760.17 | 3       |          |
| 66         | 599200.80 | 1163769.41 | 3       |          |
| 67         | 599200.41 | 1163778.97 | 3       |          |
| 68         | 599199.41 | 1163792.01 | 3       |          |
| 69         | 599199.01 | 1163801.22 | 3       |          |
| 70         | 599198.30 | 1163824.84 | 3       |          |
| 71         | 599198.31 | 1163825.21 | 4       |          |
| 72         | 599199.93 | 1163825.42 | 4       |          |
| 73         | 599199.90 | 1163824.84 | 3       |          |
| 74         | 599200.61 | 1163801.28 | 3       |          |
| 75         | 599201.01 | 1163792.11 | 3       |          |
| 76         | 599202.01 | 1163779.07 | 3       |          |
| 77         | 599202.40 | 1163769.51 | 3       |          |
| 78         | 599203.20 | 1163760.29 | 3       |          |
| 79         | 599204.12 | 1163744.55 | 3       |          |
| 80         | 599204.03 | 1163742.97 | 3       |          |
| 81         | 599203.80 | 1163739.12 | 3       |          |
| 82         | 599204.15 | 1163731.92 | 3       |          |
| 83         | 599204.04 | 1163729.77 | 3       |          |
| 84         | 599205.14 | 1163715.95 | 3       |          |
| 85         | 599205.00 | 1163708.91 | 3       |          |
| 86         | 599205.20 | 1163707.38 | 3       |          |
| 87         | 599206.45 | 1163702.61 | 3       |          |
| 88         | 599206.71 | 1163702.11 | 3       |          |
| 89         | 599208.25 | 1163695.79 | 3       |          |
| 90         | 599208.85 | 1163689.65 | 3       |          |
| 91         | 599209.11 | 1163682.19 | 3       |          |
| 92         | 599209.37 | 1163677.22 | 3       |          |
| 93         | 599212.05 | 1163675.10 | 3       |          |
| 94         | 599212.44 | 1163669.06 | 3       |          |
| 95         | 599210.33 | 1163666.29 | 3       |          |
| 96         | 599210.06 | 1163665.54 | 3       |          |
| 97         | 599210.25 | 1163655.82 | 3       |          |
| 98         | 599210.51 | 1163653.49 | 3       |          |
| 99         | 599210.69 | 1163651.46 | 3       |          |
| 100        | 599211.12 | 1163650.57 | 3       |          |
| 101        | 599211.33 | 1163649.10 | 3       |          |
| 102        | 599211.59 | 1163641.93 | 3       |          |
| 103        | 599212.99 | 1163621.69 | 3       |          |
| 104        | 599213.94 | 1163599.74 | 3       |          |
| 105        | 599215.34 | 1163571.32 | 3       |          |
| 106        | 599216.45 | 1163555.49 | 3       |          |
| 107        | 599217.51 | 1163527.54 | 3       |          |
| 108        | 599217.98 | 1163522.27 | 3       |          |
| 109        | 599218.08 | 1163513.52 | 3       |          |
| 110        | 599218.01 | 1163494.46 | 3       |          |
| 111        | 599218.70 | 1163493.07 | 3       |          |
| 112        | 599219.83 | 1163491.53 | 3       |          |
| 113        | 599223.66 | 1163487.86 | 3       |          |
| 114        | 599224.42 | 1163486.62 | 6       |          |
| 115        | 599225.98 | 1163450.83 | 3       |          |
| 116        | 599228.34 | 1163408.85 | 3       |          |
| 117        | 599228.54 | 1163401.22 | 3       |          |
| 118        | 599228.58 | 1163393.65 | 3       |          |
| 119        | 599228.21 | 1163389.70 | 3       |          |
| 120        | 599228.72 | 1163382.34 | 3       |          |
| 121        | 599228.74 | 1163381.21 | 3       |          |
| 122        | 599230.05 | 1163380.76 | 6       |          |
| 123        | 599229.28 | 1163378.05 | 3       |          |
| 124        | 599229.47 | 1163375.32 | 3       |          |
| 125        | 599229.93 | 1163364.45 | 3       |          |
| 126        | 599230.50 | 1163356.32 | 3       |          |
| 127        | 599230.91 | 1163349.26 | 6       |          |
| 128        | 599231.50 | 1163338.21 | 3       |          |

