

Katastrální úřad pro hlavní město Prahu, Katastrální pracoviště Praha	Okres Hlavní město Praha	Obec Praha
Kat. území Dolní Počernice	Mapový list č. PRAHA 2-2/12	Měřítko platné pro rám 190 x 277 mm 1:1000
KOPIE KATASTRÁLNÍ MAPY		
Stav k 10.02.2020 14:55:02	Vyhotovil Vyhotoveno dálkovým přístupem	Dne 10.02.2020 15:05:17

Podpis
Číslo
Razítko

PŘÍZEMÍ

1:100

pozemek v č.č.5

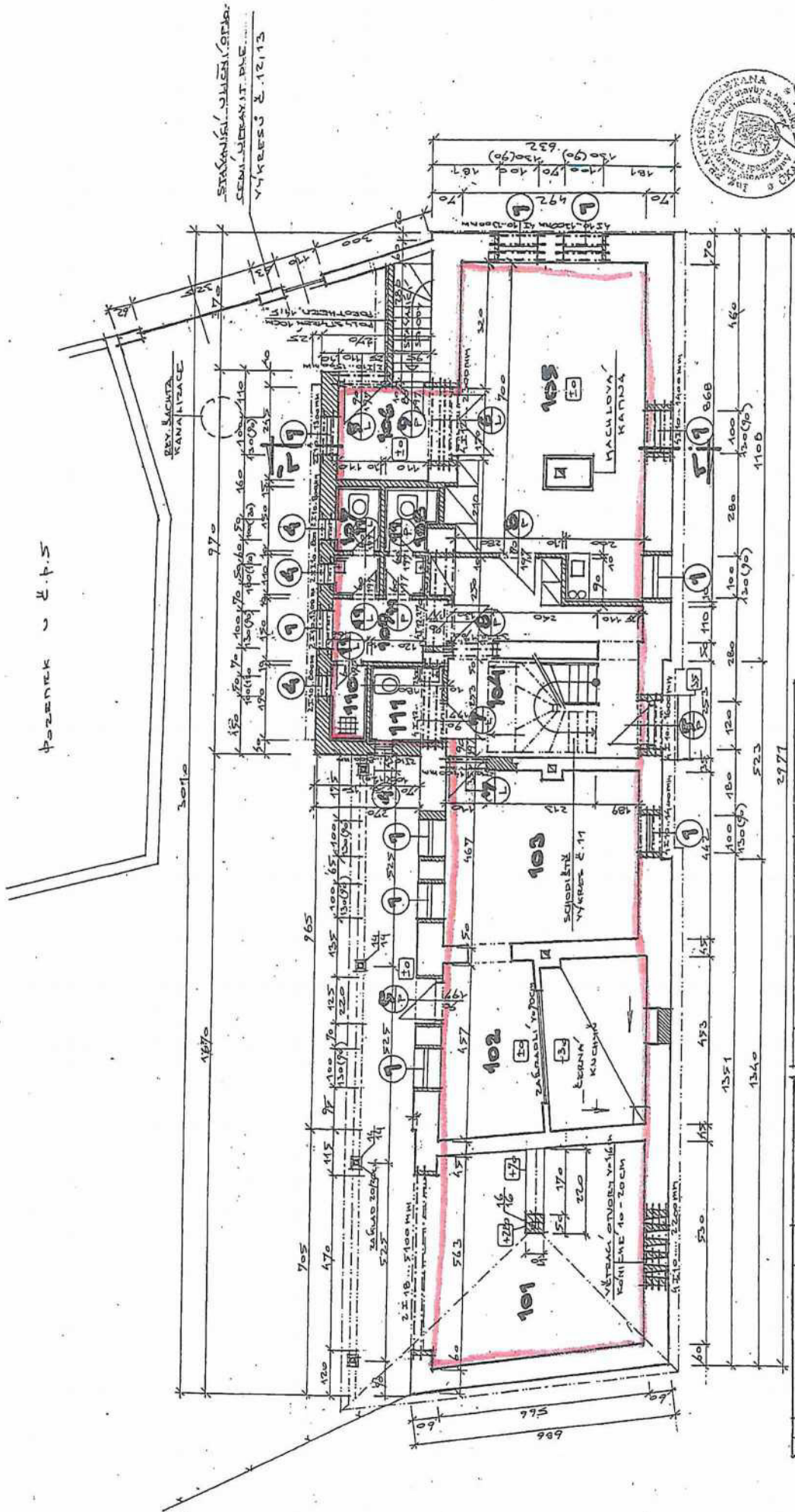

ČÍSLO	NÁZEV	M ²	UŽITÁ PLOCHA	106	ZÁVĚR	617	KER. PLOCHA
101	STOBOLA - MUZEUM	3115	CIHEL. PLOCHA	107	WC - PERSONÁL	217	KER. PLOCHA + OKRUKL V= 2100K
102	MUZEUM	2312	SOUL. KUCH. V= 1000	108	WC - NAŠETĚVÝ	219	— — —
103	MUZEUM	2310	CIHELINN. PLOCHA	109	PŘEDSÍZÍ	410	KER. PLOCHA
104	CHODBA	2116	KER. PLOCHA	110	UKLIDOVÁ KONDVA	119	KER. PLOCHA V= 31M
105	KANCELÁŘ	3710	KER. PLOCHA	111	WC - INVALIDE + ŽENY	314	— — —

NEKONOTRANICE č.p. 6
 v. č. **4**
 STAVEBNÍK: MĚ PRAHA - DOL. POKŘEVNICE, STARÁ OBEC 10
 MÍSTO STAVBY: DOL. POKŘEVNICE, NÁŘ. HRDING č.p. 6
 NĚŘ.: 1:100 DAT. 6/05 VYPRACOVAL: Jan Čermák

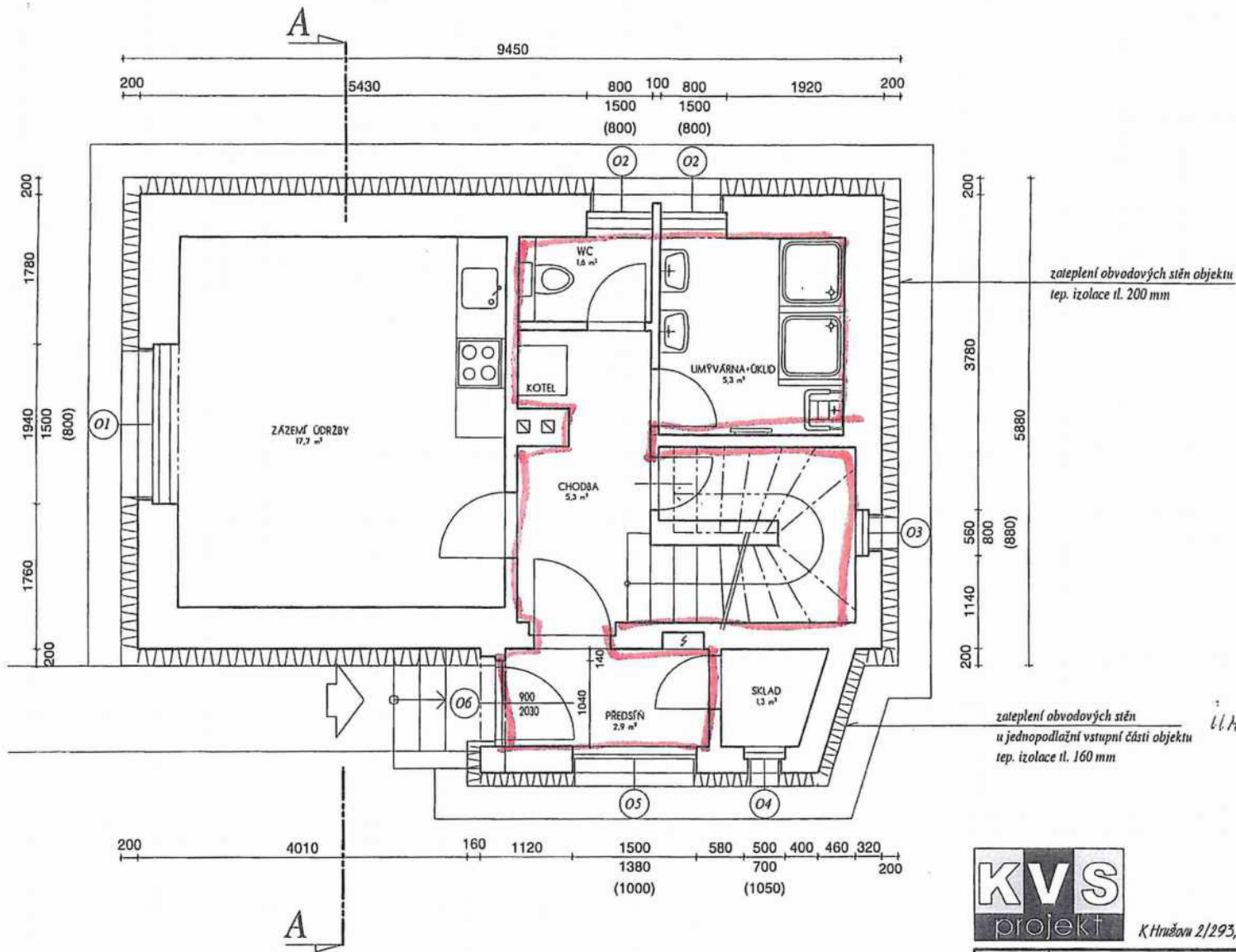

zateplení obvodových stěn objektu
tep. izolace tl. 200 mm

zateplení obvodových stěn
u jednopodlažní vstupní části objektu
tep. izolace tl. 160 mm

*Ukázka 104/912621/1107
31.8.2017
zv*



K Hruškov 2/293, 102 03, Praha 10, 281 004 673 **STAVEBNÍ PROJEKCE**

INVESTOR	Úřad městské části Praha - Dolní Počemice Stará obec 10, 190 12 Praha - Dolní Počemice	KONTROLOVAL	ing. Stojan Z.
MÍSTO STAVBY	k.ú. Dolní Počemice, parc. st. 371 OKRES Praha 14	ODP. PROJEKTANT	ing. Mláč R.
STAVBA	Energeticky úsporná opatření na objektu č.p.25 Nad Rokytkou 25 190 12 Praha - Dolní Počemice	VYPRACOVAL	ing. Poláková L.
OBJKT		ZAHÁZKOVÉ ČÍSLO	288-17PP
VÝKRES		SVUP. DOKUMENT.	DPS
		DATAUM	04/2017
		HERÁTKO	1 : 50
		ČÁST DOKUMENTACE	C.PŘÍLOHY
	Půdorys 1.NP	DI stavební část	02

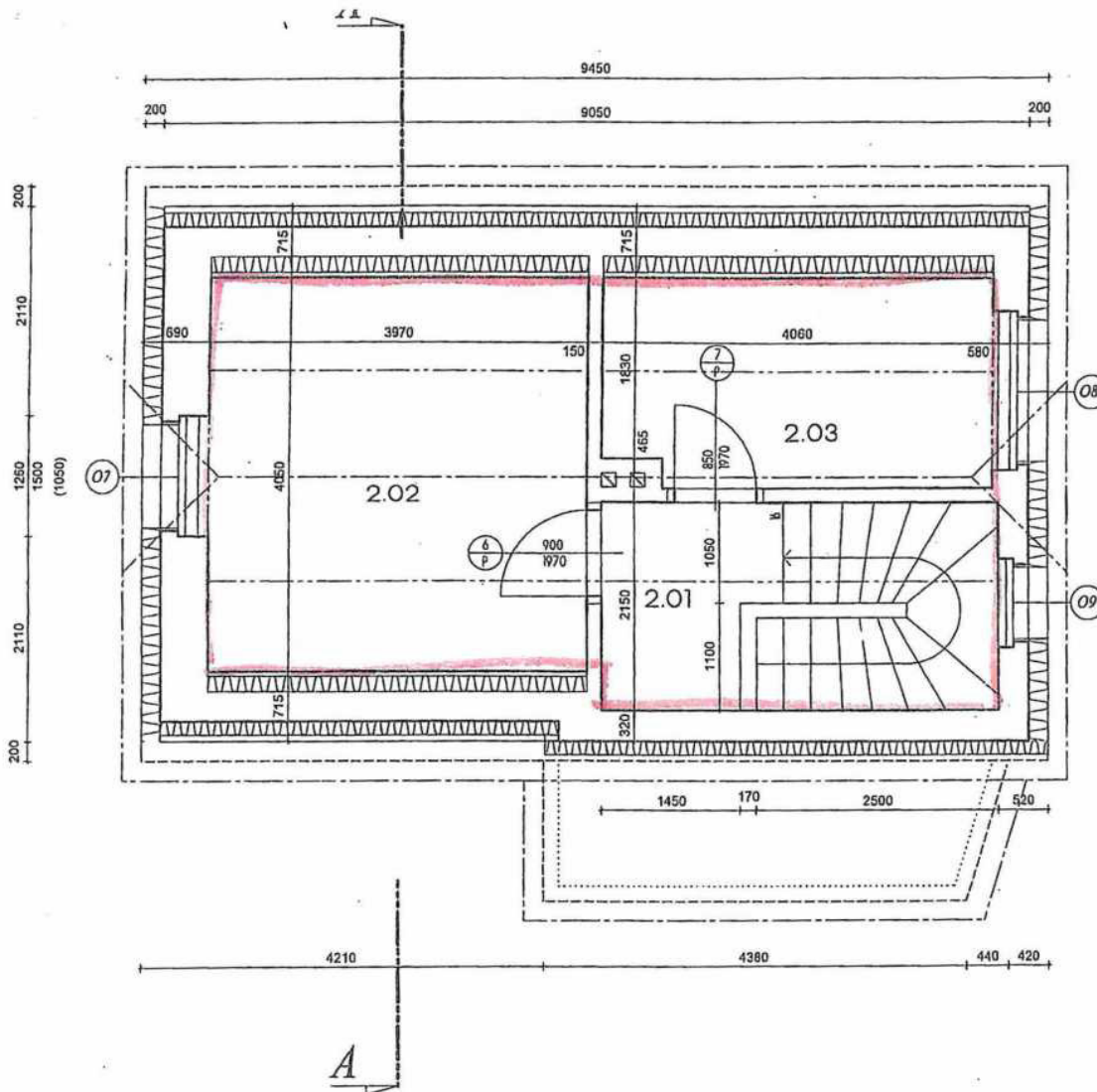

LEGENDA MÍSTNOSTÍ 2.NP

C. M.	NÁZEV MÍSTNOSTI	PLOCHA	PODLAHA
2.01	CHODBA	3.6 m ²	MARMOLEUM
2.02	SKLAD	16.1 m ²	MARMOLEUM
2.03	ARCHIV	8.5 m ²	MARMOLEUM

POZN.

Projektová dokumentace stavebních úprav objektu č.p.25 navazuje na projektovou dokumentaci energeticky úsporných opatření objektu č.p.25

POPIS

Osvětlena nová plastová okna (přizná specifikace oken je obsahem PD energeticky úsporných opatření)
 Osvětleny nové vnitřní dveře včetně zárubní, dveře plně otevřené do ocelové lisované zárubně
 Nové vrstvy podlahy ve 2.NP provedeny na stávající dřevěný základ ve skladu: kročejová izolace, 2x křížem prostrubované podlahové desky, marmoleum
 Stávající vnitřní betonové schodiště zachovat, vyčistit
 Zděné zbradlí u schodiště ve 2.np bude vypraveno po odoburní vestavěné komory, případně nové vyzdit
 Provedeny nové vnitřní omítky stávajících stěn jako štukové dvovrstvé a následně bezotěrová malba
 Po novém zateplení střešní konstrukce dle PD energeticky úsporných opatření bude proveden nový SDK podhled s vloženou parozábranou. SDK podhledy budou broušeny do hladkého povrchu a následně opatřeny malbou.

LEGENDA



STÁVAJÍCÍ KONSTRUKCE (ZDĚNÉ STĚNY A PŘÍČKY)
 DŘEVĚNÝ KROV
 OBYDOVÉ STĚNY A STŘEŠNÍ PLÁŠŤ BUDOU ZATEPLENY PODLE PD
 ENERGETICKY ÚSPORNÝCH OPATŘENÍ

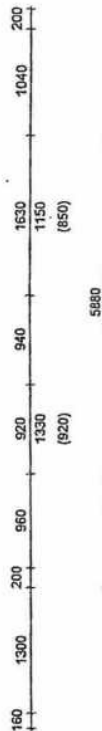

K Hrnčovní 2/293, 102 03, Praha 10, 281 004 673

STAVEBNÍ PROJEKCE

Handwritten notes: "Numericky 17.11.2017/16.12.2017" and a signature. A circular official stamp of Ing. Poláková L. is also present.

INVESTOR	Úřad městské části Praha - Dolní Počernice Stará obec 10, 190 12 Praha - Dolní Počernice	KONTROLOVAL	ing. Stojan Z.
MÍSTO STAVBY	k.ú. Dolní Počernice, parc. st. 371 OKRES Praha 14	ODP. PROJEKTANT	ing. Mříčák R.
STAVBA	Stavební úpravy objektu č.p.25 Nad Rokytkou 25 190 12 Praha - Dolní Počernice	VYPRACOVAL	ing. Poláková L.
OBJEKT		ZAKÁZKOVÉ ČÍSLO	288-17PP
VÝKRES	Půdorys 2.NP	STOP. DOKUMENT.	DPS
		DATA	04/2017
		MĚRÍTKO	1 : 50
		ČÁST DOKUMENTACE	c. PŘÍLOHY
		STAVEBNÍ ČÁST	09

Městská část Praha – Dolní Počernice
Stará obec 10, 190 12 Praha – Dolní Počernice

ZŘIZOVACÍ LISTINA

Městská část Praha – Dolní Počernice usnesením Zastupitelstva Městské části Praha – Dolní Počernice č. 9.2 ze dne 25.11.2019, přijatým podle ustanovení § 89 odst. 1 písm. j) zákona č. 131/2000 Sb., o hlavním městě Praze, a v souladu s ustanovením § 27 zákona č. 250/2000 Sb., o rozpočtových pravidlech územních rozpočtů, vše ve znění platném k 25.11.2019, zřídila s účinností ke dni 1.1.2020 příspěvkovou organizaci

Oáza Dolní Počernice

Článek I. Zřizovatel

Název: Městská část Praha – Dolní Počernice
Sídlo: Stará obec 10, 190 12 Praha – Dolní Počernice
IČ: 00240150
Kraj, na jehož území se nachází sídlo zřizovatele: hlavní město Praha
(dále jen „zřizovatel“)

Článek II. Příspěvková organizace

Název: Oáza Dolní Počernice
Sídlo: Stará obec 6, 190 12 Praha – Dolní Počernice
IČ: 08833818
Právní forma: příspěvková organizace
(dále jen „příspěvková organizace“)

Článek III. Hlavní účel příspěvkové organizace

Hlavním účelem zřízení příspěvkové organizace je rozvoj kulturního a společenského života, sportu, vzdělávání a sociální péče.

Článek IV.

Předmět hlavní činnosti příspěvkové organizace

Předmět hlavní činnosti je rozvoj kultury, vzdělání, sportovních, sociálních služeb a společenského života především na území Městské části Praha – Dolní Počernice.

Článek V.

Předmět doplňkové činnosti příspěvkové organizace

1/ Předmětem doplňkové činnosti, kterou může příspěvková organizace vykonávat, je:

- a/ pronájem a půjčování věcí nemovitých
- b/ pronájem a půjčování věcí movitých
- c/ pořádání kulturních, sportovních a společenských akcí
- d/ rozvoj sociální oblasti
- e/ pořádání odborných kurzů, školení a jiných vzdělávacích akcí
- f/ nákup a prodej zboží
- g/ kopírovací práce
- h/ poskytování dalších služeb
- i/ organizace dalších komerčních a nekomerčních aktivit

2/ Příspěvková organizace může provozovat vymezenou doplňkovou činnost pouze za předpokladu, že k tomu bude mít příslušné oprávnění či povolení, pokud je právní předpisy vyžadují, při výkonu doplňkové činnosti nebudou porušovány hygienické předpisy, nebude narušováno plnění hlavní činnosti a zisk z doplňkových činností využije výhradně ve prospěch své hlavní činnosti, pokud zřizovatel nerozhodne o povolení jiného využití tohoto zisku.

3/ Případné rozšíření doplňkové činnosti je možné pouze na základě rozhodnutí zřizovatele a následné změny této zřizovací listiny.

Článek VI.

Statutární orgány příspěvkové organizace a způsob, jakým vystupují jménem příspěvkové organizace

1/ Statutárním orgánem příspěvkové organizace je ředitel.

2/ Ředitele do funkce jmenuje a z funkce odvolává zřizovatel.

3/ Ředitel zejména:

- a/ vystupuje jménem příspěvkové organizace navenek
- b/ jedná a činí jménem příspěvkové organizace veškeré právní úkony, pokud tato zřizovací listina, popřípadě právní předpisy, stanoví jako podmínku k provedení právního úkonu příspěvkové organizace předchozí souhlas zřizovatele, nebo stanoví, že příspěvková organizace nesmí některý z právních úkonů učinit, je právní úkon učiněný v rozporu s těmito ustanoveními neplatný,
- c/ odpovídá za činnost příspěvkové organizace
- d/ odpovídá za dodržování povinností stanovených příspěvkové organizaci zřizovatelem v této zřizovací listině, popř. samostatnými rozhodnutími zřizovatele,
- e/ stanoví vnitřní organizační strukturu příspěvkové organizace, vydává organizační řád, pracovní řád a další vnitřní předpisy
- f/ zabezpečuje vnitřní kontrolu v příspěvkové organizaci
- g/ zpracovává každoročně výroční zprávu o činnosti příspěvkové organizace, zasílá ji zřizovateli a zveřejňuje vždy na přístupném místě v sídle příspěvkové organizace
- h/ zajišťuje ostatní záležitosti potřebné k řádné činnosti příspěvkové organizace.

4/ Při výkonu svých pravomocí je ředitel povinen řídit se ustanoveními příslušných právních předpisů této zřizovací listiny a pokyny zřizovatele, počínat si s náležitou odbornou péčí a péčí řádného hospodáře a dbát na zachování dobrého jména příspěvkové organizace zřizovatele.

5/ Ředitel jedná a činí jménem příspěvkové organizace právní úkony osobně a samostatně, a to tak, že k vytištěnému nebo napsanému názvu příspěvkové organizace připojí svůj podpis nebo podpis a razítko příspěvkové organizace.

6/ Ředitel je oprávněn pověřit k jednání a provádění právních úkonů jménem příspěvkové organizace zaměstnance příspěvkové organizace nebo udělit k těmto účelům plnou moc jiné osobě, na tyto osoby se pak přiměřeně vztahují stejné povinnosti jako na ředitele. V pověření či plné moci musí ředitel jednoznačně vymezit rozsah, v jakém jsou udělovány. Za jednání pověřených či zplnomocněných osob odpovídá zřizovateli ředitel.

7/ Ředitel je oprávněn jmenovat svého zástupce, popř. více zástupců, a stanovit jejich práva a povinnosti

Článek VII.

Majetek ve vlastnictví zřizovatele, který se organizaci předává k hospodaření a vymezení majetkových práv organizace k tomuto majetku

1/ Příspěvková organizace nemá vlastní majetek a hospodaří pouze s:

a/ primárně – majetkem ve vlastnictví zřizovatele, který příspěvková organizace využívá na základě nájemní smlouvy, smlouvy o výpůjčce, popř. jiného právního titulu

b/ sekundárně – majetkem ve vlastnictví zřizovatele, který se příspěvkové organizaci předává k hospodaření (dále jen „svěřený majetek“)

c/ majetkem ve vlastnictví jiných subjektů, který příspěvková organizace využívá na základě nájemní smlouvy, smlouvy o výpůjčce, popř. jiného právního titulu

2/ Svěřený majetek je tvořen:

a/ veškerým majetkem příspěvkové organizace, který tato vlastnila ke dni účinnosti této zřizovací listiny

b/ veškerým nemovitým majetkem zřizovatele, který bude přílohou této zřizovací listiny /i v budoucnu/

c/ veškerým movitým majetkem a právy, o kterých příspěvková organizace účtovala ke dni účinnosti této zřizovací listiny

d/ veškerým majetkem zřizovatele, který příspěvkové organizaci zřizovatel předá k hospodaření po dni účinnosti této zřizovací listiny

e/ veškerým majetkem, který příspěvková organizace nabude po dni účinnosti této zřizovací listiny pro svého zřizovatele od jiných subjektů nebo na základě své činnosti

3/ K zúžení rozsahu svěřeného majetku může dojít v důsledku:

a/ právního úkonu příspěvkové organizace za podmínek stanovených touto zřizovací listinou
nebo

b/ rozhodnutím zřizovatele

4/ Příspěvková organizace je při správě pronajatého a svěřeného majetku povinna:

a/ řídit se platnými obecně závaznými právními předpisy

b/ respektovat vnitřní předpisy zřizovatele, které upravují nakládání s majetkem zřizovatele

c/ respektovat pokyny zřizovatele, týkající se pronajatého a svěřeného majetku a jeho správy

d/ starat se o něj a využívat jej s péčí řádného hospodáře, zejména zachovávat zásady efektivity a hospodárnosti při nakládání s pronajatým a svěřeným majetkem, chránit jej před poškozením, zničením, odcizením, zneužitím a jinými neoprávněnými zásahy, dbát o jeho rozvoj a zvelebení

e/ využívat pronajatý i svěřený majetek pro hlavní i doplňkovou činnost

f/ u svěřeného majetku dodržovat zřizovatelem schválený odpisový plán a plán tvorby a čerpání investičního fondu

g/ v případě, že dojde ke změnám v rozsahu či identifikaci svěřeného nemovitého majetku, evidovaného v katastru nemovitostí, zajistit zápis svého práva hospodaření s tímto majetkem do katastru nemovitostí

h/ u svěřeného majetku zajistit jeho vhodné pojištění

i/ trvale sledovat, zda dlužníci včas a řádně plní své závazky, a zabezpečit, aby nedošlo k promlčení nebo zániku závazků

j/ uplatňovat právo na náhradu škody a právo na vydání bezdůvodného obohacení a ostatní práva zřizovatele

k/ evidovat svěřený majetek, účtovat o něm dle příslušných účetních předpisů a účetních standardů a provádět na základě zřizovatelem schváleného odpisového plánu jeho odpisy

l/ u svěřeného majetku provádět jeho opravy, údržbu a právními předpisy stanovené technické prohlídky a revize

m/ provádět u svěřeného majetku technické zhodnocení a investiční nákupy majetku (dále jen „akce reprodukce majetku“) z investičního fondu příspěvkové organizace na základě zřizovatelem schváleného plánu tvorby a čerpání investičního fondu s uvedením jmenovitého vymezení jednotlivých plánovaných akcí reprodukce majetku včetně jeho změn, popř. na základě jiného rozhodnutí zřizovatele

5/ V rámci hospodaření se svěřeným majetkem má příspěvková organizace právo jednat a činit veškeré právní úkony jménem vlastníka vůči ostatním subjektům, orgánům státní správy a soudům, pokud není v této zřizovací listině stanoveno jinak.

6/ Příspěvková organizace musí kdykoliv na vyžádání umožnit pro potřeby kontroly volný přístup zástupce zřizovatele ke svěřenému majetku, účetní a majetkové evidenci, výpisům z bankovních účtů, daňovým příznáním, vnitřním předpisům, případně ostatní dokumentaci

7/ O případných výjimkách z povinnosti příspěvkové organizace při správě pronajatého a svěřeného majetku rozhoduje zřizovatel.

Článek VIII.

Finanční hospodaření příspěvkové organizace

1/ Příspěvková organizace hospodaří s peněžními prostředky získanými vlastní činností, s peněžními prostředky přijatými z rozpočtu zřizovatele, s peněžními prostředky svých fondů, s peněžními prostředky poskytnutými od fyzických a právnických osob a s peněžními prostředky přijatými z jiných rozpočtů.

2/ Finanční vztah organizace k rozpočtu zřizovatele je dán příspěvkem na provoz, případně dotacemi na realizaci jmenovitých, předem odsouhlasených investičních akcí dle rozpočtového provizoria nebo schváleného, případně upraveného rozpočtu zřizovatele.

3/ Příspěvková organizace je v rámci svého finančního hospodaření povinna předložit na výzvu zřizovateli návrh rozpočtu pro následující kalendářní rok, ve kterém naplňuje veškeré své příjmy a výdaje

4/ Příspěvková organizace je povinna vytvořit návrh rozpočtu a střednědobého výhledu rozpočtu, které musí schválit zřizovatel a následně se musí vyvěsit dle platných právních pravidel.

5/ Zřizovatel je oprávněn stanovit každoročně organizaci závazné ukazatele pro její hospodaření, případně ukazatele pro odměňování ředitele, případně odvody a penále do rozpočtu zřizovatele dle příslušných ustanovení zákona o rozpočtových pravidlech územních rozpočtů

6/ Odsouhlasení účetní závěrky příspěvkové organizace provádí zřizovatel.

Článek IX.

Právní úkony, které smí příspěvková organizace činit pouze po předchozím souhlasu zřizovatele, a právní úkony, které není oprávněna činit

1/ Příspěvková organizace je povinna opatřit si písemný souhlas zřizovatele před provedením těchto právních úkonů:

a/ nabytí nemovitého majetku do vlastnictví zřizovatele

b/ pronájem nebo výpůjčka nemovitého majetku na dobu delší než 1 rok, a to i v případě, že bude k témuž majetku postupně uzavřeno více smluv na dobu určitou, jejichž celková doba trvání bude činit v součtu více než 1 rok

c/ nabytí dlouhodobého movitého majetku v pořizovací ceně nad 500.000,- Kč v jednotlivém případě do vlastnictví zřizovatele, financované z provozních prostředků příspěvkové organizace, a prodej dlouhodobého hmotného majetku v obvyklé ceně nad 500.000,- Kč v jednotlivém případě z vlastnictví zřizovatele.

d/ uzavření smluv na údržbu, opravy, rekonstrukce či modernizaci svěřeného majetku s finančním objemem plnění financovaného z provozních prostředků organizace nad 500.000,- Kč v jednotlivém případě

e/ uzavření smluv o poskytování bankovních služeb určených pro vedení platebního styku a pro zhodnocování dočasně volných finančních prostředků

f/ uzavření smlouvy o půjčce nebo úvěru, s výjimkou půjček zaměstnancům příspěvkové organizace z fondu kulturních a sociálních potřeb

g/ uzavření smlouvy o přistoupení k závazku a převzetí dluhu

h/ postoupení, prominutí nebo odpis pohledávek nad 20.000 Kč v jednotlivém případě

i/ uzavření smlouvy o splátkách se lhůtou splatnosti delší než 1 rok

j/ uzavření smlouvy o pořízení věci nákupem na splátky

k/ uzavření smlouvy o nájmu s právem koupě (zejména leasing)

l/ přijetí akcií či jiných cenných papírů jako protihodnoty své pohledávky

m/ nabytí majetkové účasti v právnické osobě, která není zřízena nebo založena za účelem podnikání

2/ Zřizovatel může v jednotlivých případech rozhodnout, že příspěvková organizace je povinna si vyžádat písemný souhlas zřizovatele i k jiným právním úkonům, než které jsou uvedeny v odst. 1.

3/ Příspěvková organizace není oprávněna činit tyto právní úkony

a/ převádět svěřený nemovitý majetek z vlastnictví zřizovatele a zřizovat či rušit věcná práva ke svěřenému nemovitému majetku (zejména práva zástavní, předkupní, věcná břemena apod.), k těmto úkonům je oprávněn pouze zřizovatel

b/ poskytovat dary jiným subjektům, s výjimkou obvyklých peněžitých nebo věcných darů svým zaměstnancům a jiným osobám z fondu kulturních a sociálních potřeb

c/ zajišťovat vlastní ani cizí závazky

d/ nakupovat akcie či jiné cenné papíry

e/ vystavovat nebo akceptovat směnky, ani být směnečným ručitelem

f/ zřizovat nebo zakládat právnické osoby

g/ nabývat majetkovou účast v právnické osobě zřízené nebo založené za účelem podnikání

4/ Právní úkon učiněný příspěvkovou organizací v rozporu s ustanoveními odst. 1 až 3 je od počátku neplatný.

Článek X.

Vymezení doby, na kterou je příspěvková organizace zřizována

Příspěvková organizace byla zřízena od 1. ledna 2020 na dobu neurčitou.

Článek XI.

Závěrečná ustanovení

1/ Úkoly zřizovatele, nejsou-li zákonem nebo touto zřizovací listinou vyhrazeny Zastupitelstvu městské části Praha – Dolní Počernice, plní Rada městské části Praha – Dolní Počernice podle § 94 odst. 2 písm. g) zákona č. 131/2000 Sb., o hlavním městě Praze, ve znění pozdějších předpisů.

2/ Jiná práva a povinnosti zřizovatele a organizace, pokud nejsou stanoveny v této zřizovací listině, se řídí příslušnými právními předpisy.

3/ Pokud není v této zřizovací listině stanoveno jinak, koordinační a kontrolní činnost mezi organizací a zřizovatelem zabezpečují příslušné útvary MČ Praha - Dolní Počernice dle platného organizačního řádu MČ Praha – Dolní Počernice.

4/ Tato zřizovací listina nabývá účinnosti dne 1.1.2020.

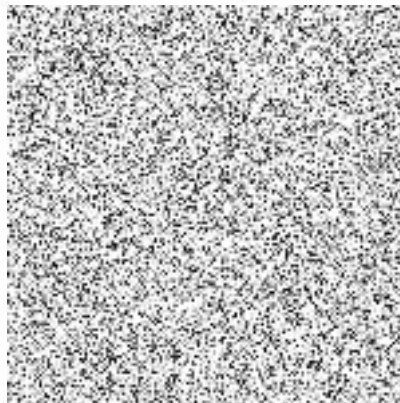

Výpis místního seznamu evidovaného majetku

IČO: 00240150 - MČ Praha Dolní Počernice

Datum: 10.08.2021

Stará obec 10, 19012, Praha

Čas: 08:42:59

NS: 00240150 - HČ MČ Praha - Dolní Počernice

Budova:	14	čp. 6 - Informační centrum	Segment:	Segment budovy 14		
Místnost:	61	ostatní prostory v čp. 6 - Inf.centrum				
Inventární číslo	Materiálové číslo	Technický název	SuAu evi	Množství	Účetní cena	Výrobní číslo
MC300000012	26.40.41	Megafon	0280000	1,000	6 442,00	
MC3000000479	99.99.99	Stojan na kola (volně stojící)	0280000	1,000	2 822,70	
MC3000000510	25.99.21	Trezorová skříňka	9020972	1,000	999,00	
MC3000000611	31.09.11	Informační skříňka kovová zasklená	0280000	1,000	11 186,00	
MC3000000612	31.09.11	Informační skříňka kovová zasklená	0280000	1,000	11 186,00	
MC3000000613	99.99.99	Informační tabule "I"	0280000	1,000	3 094,00	
MC3000001036	99.99.99	Zvuková aparatura	0280000	1,000	36 462,00	
MC3000001192	29.10.22	Osobní automobil - Dacia Logan - červená barva	0220060	1,000	266 323,00	
MC3000001669	27.40.25	svítidla - soubor	0280000	1,000	17 683,40	
MC3000001670	27.51.25	elektr.zásobníkový ohřívač vody ARISTON	0280000	1,000	8 758,40	
MC3000001671	28.29.22	Hasicí přístroj	0280000	1,000	3 379,60	
MC3000001673	28.29.22	Hasicí přístroj	0280000	1,000	3 379,60	
MC3000001674	31.09.13	Regály a police	0280000	1,000	21 967,40	
MC3000001675	31.09.13	Skříň vestavěná atypická - soubor	0280000	1,000	33 819,80	
MC3000001676	23.13.13	sociální zařízení - soubor doplňků	0280000	1,000	10 614,80	
MC3000001692	31.01.12	atyp poštovní skříňka	0280000	1,000	4 084,82	
MC3000001693	31.01.12	atyp poštovní skříňka	0280000	1,000	4 084,82	
MC3000002028	26.20.13	PC sestava - HP ProDesk 400 MT W8P - info	0280000	1,000	12 826,00	CZC4244ZRQ
MC3000002030	26.20.13	HM monitor 21,5" P221 LCD - info	0280000	1,000	3 932,50	3CQ4181776
MC3000002031	26.20.13	Router Mikrotik RB750GL	9020972	1,000	1 197,90	
MC3000002033	31.01.12	kancelářský kontejner - 5x zásuvka	0280000	1,000	8 470,00	
MC3000002063	31.09.13	dřevěný stůl - černohnědá barva	9020972	1,000	1 019,00	
MC3000002064	31.09.13	dřevěný stůl - černohnědá barva	9020972	1,000	1 019,00	
MC3000002065	31.09.13	dřevěný stůl - černohnědá barva	9020972	1,000	1 019,00	
MC3000002066	31.09.13	dřevěný stůl - černohnědá barva	9020972	1,000	1 019,00	
MC3000002091	26.40.34	držák projektoru	0280000	1,000	5 109,83	
MC3000002094	26.40.34	zpětný projektor	0280000	1,000	21 153,22	

Výpis místního seznamu evidovaného majetkuIČO: **00240150 - MČ Praha Dolní Počernice**

Datum: 10.08.2021

Stará obec 10, 19012, Praha

Čas: 08:42:59

NS: **00240150 - HČ MČ Praha - Dolní Počernice**

MC3000002158	26.40.41	Mikrofon - mobilní	0280000	1,000	3 590,00
MC3000002188	58.29.40	SW - MS Office 2016	0180000	1,000	5 466,00
MC3000002192	28.23.13	Registrační pokladna QMP 50	0280000	1,000	6 300,00
MC3000002310	28.23.21	Kopírovací přístroj Ecosys - A4 kopírka, tisk, skener, fax, oboustr.podavač - info	0280000	1,000	14 414,00
MC3000002381	22.29.29	Venkovní panel - mapa Dolních Počernic	0280000	1,000	11 193,00
MC3000002461	31.01.12	Horní skříňka - infocentrum (nad lednicí)	0280000	1,000	6 664,00
MC3000002524	27.12.10	zásuvkový rozvaděč	0280000	1,000	4 950,00
MC3000002525	26.20.11	notebook Dell Latitude 3500 - oáza	0280000	1,000	21 490,00
MC3000002526	26.20.11	notebook Dell Latitude 3500 - oáza	0280000	1,000	21 490,00
MC3000002527	58.29.40	2x microsoft office 2019 - oáza	0180000	1,000	14 069,00
MC3000002528	58.29.40	mzdový SW avensio A - 8352 - oáza	0180000	1,000	19 239,00
MC3000002531	26.30.23	mobil Samsung Galaxy A50 Black dual SIM /Radvanová	0280000	1,000	6 003,00
MC3000002534	26.30.23	mobil Samsung Galaxy A502 Black dual sim	0280000	1,000	6 003,00
MC3000002539	26.20.12	Dotykačka mobilní - pokladna	0280000	1,000	5 945,94
MC3000002540	25.99.29	svatební slavobrána	0280000	1,000	8 712,00
MC3000002556	32.50.12	bezdotykový dezinfekční stojan šedý	0280000	1,000	6 037,90
MC3000002557	32.50.12	bezdotykový dezinfekční stojan šedý	0280000	1,000	6 037,90
MC3000002558	32.50.12	bezdotykový dezinfekční stojan šedý	0280000	1,000	6 037,90
MC3000002587	58.29.50	ginis express - sw licence	0180000	1,000	12 977,25
Celkem za místnost:	61			46,000	689 672,68
Převzal:		Datum:		Podpis:	

Výpis místního seznamu evidovaného majetku

IČO: 00240150 - MČ Praha Dolní Počernice

Datum: 10.08.2021

Stará obec 10, 19012, Praha

Čas: 08:40:45

NS: 00240150 - HČ MČ Praha - Dolní Počernice

Budova: 14		čp. 6 - Informační centrum		Segment:		Segment budovy 14	
Místnost: 56		internet pro veřejnost					
Inventární číslo	Materiálové číslo	Technický název	SuAu evi	Množství	Účetní cena	Výrobní číslo	
MC300000477	99.99.99	Stojan prezentační, policový, černý kov	0280000	1,000	2 779,85		
MC300000478	99.99.99	Stojan prezentační, policový, černý kov	0280000	1,000	2 779,85		
MC300000585	99.99.99	Letecký snímek 1x1m	0280000	1,000	11 483,50		
MC300000635	31.02.10	Kuchyňská linka	0220070	1,000	98 044,10		
MC300000709	99.99.99	Tiskárna HP LaserJet 1005 - info	0280000	1,000	2 378,81		
MC300001333	31.01.12	věšák TON	0280000	1,000	2 250,00		
MC300001552	31.09.13	stůl dřevěný	0280000	1,000	3 297,00		
MC300001553	31.09.13	stůl dřevěný	0280000	1,000	3 297,00		
MC300001554	31.09.13	stůl dřevěný	0280000	1,000	3 297,00		
MC300001555	31.09.13	stůl dřevěný	0280000	1,000	3 297,00		
MC300001556	31.09.13	židle dřevěná	9020972	1,000	1 526,00		
MC300001557	31.09.13	židle dřevěná	9020972	1,000	1 526,00		
MC300001558	31.09.13	židle dřevěná	9020972	1,000	1 526,00		
MC300001559	31.09.13	židle dřevěná	9020972	1,000	1 526,00		
MC300001560	31.09.13	židle dřevěná	9020972	1,000	1 526,00		
MC300001561	31.09.13	židle dřevěná	9020972	1,000	1 526,00		
MC300001562	31.09.13	židle dřevěná	9020972	1,000	1 526,00		
MC300001563	31.09.13	židle dřevěná	9020972	1,000	1 526,00		
MC300001564	31.09.13	židle dřevěná	9020972	1,000	1 526,00		
MC300001565	31.09.13	židle dřevěná	9020972	1,000	1 526,00		
MC300001566	31.09.13	židle dřevěná	9020972	1,000	1 526,00		
MC300001567	31.09.13	židle dřevěná	9020972	1,000	1 526,00		
MC300001568	31.09.13	židle dřevěná	9020972	1,000	1 526,00		
MC300001569	31.09.13	židle dřevěná	9020972	1,000	1 526,00		
MC300001570	31.09.13	židle dřevěná	9020972	1,000	1 526,00		
MC300001571	31.09.13	židle dřevěná	9020972	1,000	1 526,00		
MC300001677	27.51.25	el.zásobníkový ohříváč vody	0280000	1,000	5 497,80		

Výpis místního seznamu evidovaného majetkuIČO: **00240150 - MČ Praha Dolní Počernice**

Datum: 10.08.2021

Stará obec 10, 19012, Praha

Čas: 08:40:45

NS: **00240150 - HČ MČ Praha - Dolní Počernice**

MC3000001678	31.01.12	pult recepcce	0280000	1,000	13 363,70
MC3000001680	31.09.13	selské sezení - masiv	0280000	1,000	17 469,20
MC3000001682	31.09.13	Počítačový stolek	0280000	1,000	3 689,00
MC3000001712	27.51.11	Lednice pod prac.desku - Zanussi	0280000	1,000	19 028,10
MC3000001713	27.51.27	mikrovlnná trouba Electrolux	0280000	1,000	8 913,10
MC3000001714	27.51.28	sklokeramická varná deska (dvě plotny)	0280000	1,000	17 802,40
MC3000002023	28.23.21	Multifunkční kopírovací stroj - černý - info	0220050	1,000	58 141,00
MC3000002134	26.20.13	PC sestava - info	0280000	1,000	13 902,90
MC3000002174	58.29.40	SW - MS Office pro podnikatele 2016 CZ	0180000	1,000	5 559,00
MC3000002359	31.09.11	kancelářská židle - černá barva sedáku	0280000	1,000	6 558,00
MC3000002492	26.20.13	Routerboard Mikrotik RB952Ui	9020972	1,000	1 159,00
Celkem za místnost: 56				38,000	328 403,31
Převzal:		Datum:		Podpis:	

Výpis místního seznamu evidovaného majetku

IČO: 00240150 - MČ Praha Dolní Počernice

Datum: 10.08.2021

Stará obec 10, 19012, Praha

Čas: 08:41:54

NS: 00240150 - HČ MČ Praha - Dolní Počernice

Budova:	14	čp. 6 - Informační centrum	Segment:	Segment budovy 14		
Místnost:	57	muzeum				
Inventární číslo	Materiálové číslo	Technický název	SuAu evi	Množství	Účetní cena	Výrobní číslo
MC3000000626	27.51.28	Kachlová kamna	0220070	1,000	97 246,80	
Celkem za místnost:	57			1,000	97 246,80	
Převzal:		Datum:		Podpis:		

Výpis místního seznamu evidovaného majetku

IČO: 00240150 - MČ Praha Dolní Počernice

Datum: 10.08.2021

Stará obec 10, 19012, Praha

Čas: 08:42:28

NS: 00240150 - HČ MČ Praha - Dolní Počernice

Budova:	14	čp. 6 - Informační centrum	Segment:	Segment budovy 14		
Místnost:	58	stodola				
Inventární číslo	Materiálové číslo	Technický název	SuAu evi	Množství	Účetní cena	Výrobní číslo
MC3000000725	99.99.99	Hospodářská technika - mlátička	0280000	1,000	7 000,00	
Celkem za místnost:	58			1,000	7 000,00	
Převzal:		Datum:		Podpis:		