

Váš dopis zn. / Your letter ref.:

Ze dne/ Date:

Naše zn / Our ref.:

Vyřizuje / Disposition:

Telefon / Phone number:

+ [redacted]
+ [redacted]
[redacted]
20.12.2021

E-mail / E-mail:

Datum / Date:

Věc: Dotatky ke smlouvám o dodávce tepelné energie na rok 2022

V příloze Vám zasíláme námi nepotvrzený Dodatek ke Smlouvě o dodávce tepelné energie na rok 2022. Dodatek obsahuje obvyklé části: C – Ceny a zálohy a B -Technické údaje odběrného místa.

Upozorňujeme Vás, že je nutné uhradit zálohy za prosinec 2021 do 31.12.2021 (tedy aby nejpozději v tento den byla částka připsána ve prospěch našeho účtu). **V opačném případě bude záloha přiřazena k zálohám na rok 2022 a nebude zahrnuta do vyúčtování roku 2021.**

Všechny výtisky podepsaných dodatků bez částí B a C nám laskavě vraťte zpět

na níže uvedenou adresu:

Severočeská teplárenská, a.s.
[redacted] obchodní útvar
Teplárenská 2
434 03 Most, Komořany

Zkontrolujte, prosím, správnost všech údajů na první straně v oddílu 2 Dodatku, především položek zastoupená, bankovní spojení, a adresy. Zároveň Vás žádáme o aktualizaci telefonického a e-mailového spojení (včetně jména pracovníka), na které je možné oznamovat přerušení dodávky tepla a případně projednat nezbytné záležitosti týkající se dodávek tepelné energie a jejího měření.

Pokud došlo ke změně, která není v tomto Dodatku uvedena (kromě zveřejňování smluv ve veřejném registru), sdělte nám ji neprodleně písemně, telefonicky nebo na výše uvedenou e-mailovou adresu.

Dále bychom Vás chtěli požádat, pokud došlo v průběhu uplynulého roku ke změně statusu odběratele jako povinné osoby zveřejňovat uzavřenou smlouvu v centrálním registru smluv, aby jste tuto skutečnost vyznačili na první straně dodatku v bodě 2 slůvkem ANO u položky "Odběratel je povinná osoba dle §2 odst. 1 zákona č. 340/2015 Sb. ke zveřejňování smluv (ANO/NE)".

Po potvrzení Dodatku z naší strany, Vám vaše vyhotovení vrátíme zpět.

Děkujeme za pochopení.

S pozdravem



vedoucí obchodního útvaru
Severočeská teplárenská, a.s.

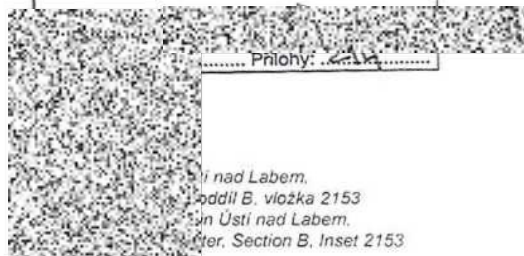
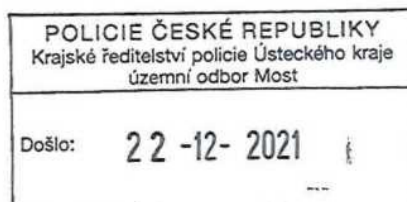

Obchodní firma / Trade name:
Severočeská teplárenská, a.s.
Sídlo společnosti / Registered office:
Most, Komořany, Teplárenská 2, PSČ 434 03

IC / Ident. number:
28733118
DIČ / Tax ident. number:
CZ28733118

Ústí nad Labem,
oddíl B, vložka 2153
Ústí nad Labem,
oddíl B, Inset 2153



Dodatek ke smlouvě o dodávce tepelné energie

číslo PM_15-36152_22-01 (dále jen „dodatek“)

podle §76 odst. 3 zákona č. 458/2000 Sb., o podmínkách podnikání a o výkonu státní správy v energetických odvětvích a o změně některých zákonů (energetický zákon), ve znění pozdějších změn.

Článek 1: Smluvní strany

1. Dodavatel:

Obchodní firma:	Severočeská teplárenská, a.s.		
Se sídlem:	Most - Komořany, Teplárenská 2, PSČ 434 03		
Zastoupená:	obchodní referent, na základě plné moci		
Zmocněnec:	obchodní referent		
IČO:	28733118	DIČ:	CZ28733118
Bankovní spojení:	Raiffeisenbank a.s.	Číslo účtu:	5040013909/5500
Telefon:		E-mail:	
Zapsána v OR:	Krajský soud Ústí nad Labem, obchodní rejstřík oddíl B, vložka 2153		
Oprávnění k podnikání:	držitel licence k podnikání, ve smyslu energetického zákona, číslo 321118664		
Havarijní služba:			

2. Odběratel:

Odběratel je povinná osoba dle §2 odst. 1 zákona č. 340/2015 Sb. ke zveřejňování smluv (ANO/NE) :	Ano		
Číslo odběratele:	P36152		
Obchodní firma / jméno a příjmení:	Krajské ředitelství policie Ústeckého kraje		
Se sídlem / bydlištěm:	Lidické náměstí 899/9, Ústí nad Labem, PSČ 400 01		
Zastoupená:	ředitel krajského ředitelství		
Kontaktní osoba:	ředoucí ekonomického oddělení		
IČO / RČ:	7313230	DIČ:	CZ75151537
Bankovní spojení:	Česká národní banka	Číslo účtu:	1546881/0710
Telefon:		E-mail:	
Zapsána v OR/ŽR:			
Adresa pro faktury:	Územní pracoviště Most, Ekonomické oddělení, Václava Řezáče 224, Most, PSČ 434 75		
a pro korespondenci:	Územní pracoviště Most, Václava Řezáče 224, Most, PSČ 434 75		

Článek 2: Předmět dodatku

1. Smluvní strany se vzájemně dohodly na tomto dodatku ke Smlouvě o dodávce tepelné energie číslo PM_15-36152_00-00 ze dne 16.1.2015 (dále jen „smlouva“), kterým se ruší článek 2 odstavec 3. smlouvy a současně se nahrazuje článkem 2 odstavec 2. tohoto dodatku.

2. Dodavatel bude na základě této smlouvy dodávat odběrateli tepelnou energii do následujících odběrných míst (dále jen „OM“):

Číslo OM	Název OM	Lokalita	Komodita	Zúčtovací období	Sazba ceny
3673-002/003	Policie ČR, Růžová 1406	Most	ÚT	Rok	36C1_D

Dodávka tepelné energie je podrobně specifikována v Části D - Všeobecné obchodní podmínky, v čl. 3 Forma dodávek tepelné energie (komodity).

3. Dále se smluvní strany dohodly, že se mění Část B – Technické údaje odběrného místa, Část C – Ceny a zálohy smlouvy, které jsou nedílnou součástí tohoto dodatku.

Článek 3: Závěrečná ujednání

1. Smluvní strany se vzájemně dohodly, že ostatní smluvní ujednání zůstávají tímto dodatkem nedotčeny.

2. Tento dodatek je platný ode dne podpisu obou smluvních stran a je účinný od okamžiku svého zveřejnění v registru smluv. Případná dodávka tepelné energie před podpisem tohoto dodatku byla zajištěna v souladu s ustanovením §76 a násl. zákona č. 458/2000 Sb., energetický zákon, v platném znění, se souhlasem obou smluvních stran za shodných podmínek stanovených tímto dodatkem. Dodavatel souhlasí se zveřejněním své identifikace a dalších údajů, které nepovažuje za obchodní tajemství. Přičemž tento dodatek bude společně i se smlouvou a předchozími dodatky uveřejněn v registru smluv dle zákona č. 340/2015 Sb., o zvláštních podmínkách účinnosti některých smluv, uveřejňování těchto smluv a o registru smluv. Uveřejnění tohoto dodatku včetně dodatků předchozích a smlouvy samotné provede odběratel v zákonné lhůtě a o zveřejnění poskytne dodavateli zpětnou informaci. Podpisem tohoto dodatku smluvní strany stvrzují platnost jednotlivých nedílných součástí uvedených v článku 2 odstavec 3.

3. Podpisem tohoto dodatku smluvní strany stvrzují platnost jednotlivých nedílných součástí uvedených v článku 2 odstavec 3.



4. Dodatek je sepsán ve dvou vyhotoveních, z nichž obě strany obdrží po jednom vyhotovení.
5. Smluvní strany svými podpisy potvrzují, že dodatek uzavřely dobrovolně a vážně, určitě a srozumitelně podle své pravé a svobodné vůle, nikoliv v tísní nebo za nápadně nevýhodných podmínek.

V Mostě - Komořanech

dne:

12. 01. 2022

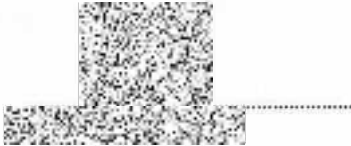

obchodní referent
Severočeská teplárenská, a.s.

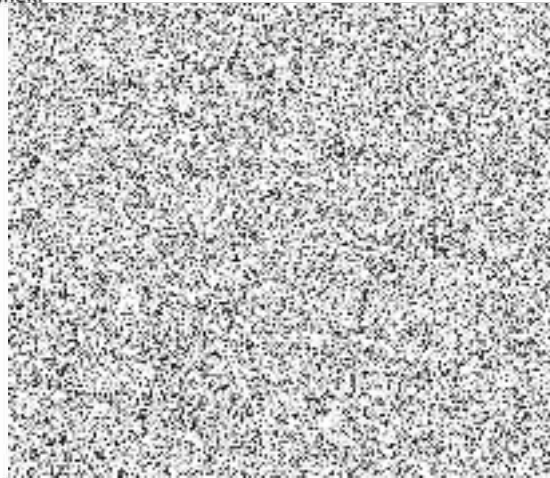

.....
- 2022

Severočeská teplárenská, a.s.
Teplárenská 2, Most - Komořany, Teplárenská 2,
PSČ 434 03
IČ 28733118 (15)



Ceny a zálohy

ke smlouvě č.: PM_15-36152_00-00

platnost od: 1.1.2022

Odběratel

 obchodní firma/
jméno a příjmení: Krajské ředitelství policie Ústeckého kraje
se sídlem/adresa: Lidické náměstí 899/9, Ústí nad Labem, PSČ 400 01
IČO/RČ: 75151537

Článek 1: Cena tepelné energie a ostatních komodit

CENY			Jednotková cena				roční odběr GJ, m3 / měsíční odběr kW
sazba	lokalita	Komodita	bez DPH		vč. DPH		
36C1_D	Most	RK	174,12	Kč/kW	191,53	Kč/kW	59 kW
36C1_D	Most	ÚT	333,32	Kč/GJ	366,65	Kč/GJ	357 GJ

Článek 2: Předpis zálohových plateb

	Rezervovaná kapacita	TE/ÚT 1. splátka	TE/ÚT 2. splátka	TV	SV	Variabilní symbol	Celkem zálohy [Kč]
Výše záloh	100%	100%					
Datum splatnosti	20	20					
Leden	13 600	17 400				8262361520	31 000
Únor	13 600	17 400				8262361520	31 000
Březen	13 600	17 400				8262361520	31 000
Duben	6 800	8 700				8262361520	15 500
Květen	6 800	8 700				8262361520	15 500
Červen	6 800	8 700				8262361520	15 500
Červenec	6 800	8 700				8262361520	15 500
Srpen	6 800	8 700				8262361520	15 500
Září	6 800	8 700				8262361520	15 500
Říjen	6 800	8 700				8262361520	15 500
Listopad	6 800	8 700				8262361520	15 500
Prosinec	6 800	8 700				8262361520	15 500
Celkem rok	102 000	130 500					232 500

Článek 3: Ceník tepelné energie a ostatních komodit

Předávací úroveň	Sazba	Komodita	bez DPH od 1.1.2022	vč. DPH od 1.1.2022	
Primár	34B1_J, 34B1_Jn, 32B1_Jn	TE	425,59 Kč/GJ	468,15 Kč/GJ	DPH 10%
		DV	46,00 Kč/m ³	52,90 Kč/m ³	DPH 15%
	32B1_D, 34B1_D, 35B1_D	Rezervovaná kapacita	94,86 Kč/kW měs.	104,35 Kč/kW měs.	DPH 10%
		TE	308,74 Kč/GJ	339,61 Kč/GJ	DPH 10%
DVS	32C1_D, 34C1_D	DV	46,00 Kč/m ³	52,90 Kč/m ³	DPH 15%
		Rezervovaná kapacita	149,95 Kč/kW měs.	164,95 Kč/kW měs.	DPH 10%
		TE, ÚT	319,19 Kč/GJ	351,11 Kč/GJ	DPH 10%
Sekundár	36C1_J, 36C1_Jn	TV	488,68 Kč/GJ	537,55 Kč/GJ	DPH 10%
		ÚT	577,48 Kč/GJ	635,23 Kč/GJ	DPH 10%
	36C1_D, 37C1_D	Rezervovaná kapacita	174,12 Kč/kW měs.	191,53 Kč/kW měs.	DPH 10%
		ÚT	333,32 Kč/GJ	366,65 Kč/GJ	DPH 10%
		TV	577,48 Kč/GJ	635,23 Kč/GJ	DPH 10%
	36C2_D	Rezervovaná kapacita	109,25 Kč/kW měs.	120,18 Kč/kW měs.	DPH 10%
		ÚT	315,93 Kč/GJ	347,52 Kč/GJ	DPH 10%
		TV	497,48 Kč/GJ	547,23 Kč/GJ	DPH 10%
SČVaK		SV	102,23 Kč/m ³	112,45 Kč/m ³	DPH 10%



Technické údaje odběrného místa

ke smlouvě č.: PM_15-36152_00-00

platnost od: 1.1.2022

Odběratel

 obchodní firma/ jméno a příjmení: Krajské ředitelství policie Ústeckého kraje
 se sídlem/adresa: Lidická náměstí 899/9, Ústí nad Labem, PSČ 400 01
 IČO/RČ: 75151537

Odběrné místo

 název/adresa: Policie ČR, Růžová 1406
 číslo: 3673-002/003
 zdroj/PS: VS 704
 lokalita: Most

Článek 1: Technické parametry
1. Povinné údaje:

	Sekundární ÚT [GJ]
teplota dodávané/vracené látky: *)	80/60 °C
max. tlak dodávané látky:	0,30 MPa
výkon:	0,07 MW
Rezervovaná kapacita:	59,00 kW
min. tlaková diference:	0,01 MPa
odběr doplňovací vody:	---
podlahová plocha - domácnosti: **)	0 m ²
podlahová plocha - ostatní: **)	1 m ²
místo předání:	přírubový, závitový, varný spoj na rozvodech
úroveň předání tepelné energie:	na vstupu do objektu
místo měření:	objekt (OM, VS, případně jiné)
způsob měření:	měřičem TE
měřič / měřiče:	Multical M601
rozdělení dodávky pro více vlastníků:	---

*) projektovaná teplota dodávané a vracené látky při výpočtové venkovní teplotě -12°C

**) podlahová plocha dle vyhlášky č. 405/2015 Sb., o způsobu dělení nákladů za dodávku tepelné energie při společném měření odebraného množství tepelné energie, specifikuje odběratele

2. Nepovinné údaje:

obestavěný prostor:	m ³	poměrové měření teplé vody (TV) dodavatele:	NE
počet bytových jednotek:		regulace ústředního topení (ÚT):	---
skutečná podlahová plocha:	0 m ²	regulace teplé vody (TV):	---
tep.přípojka v majetku dodavatele:	ANO	společná tepelná přípojka:	NE

Článek 2: Dohoda o přístupu k měřícím a ovládacím zařízením

- Smluvní strany se dohodly na přístupu k měřícím a ovládacím zařízením dle článku č. 4, bod 3. „části D – Všeobecných obchodních podmínek“.

Článek 3: Odběrový diagram

- Sjednané hodnoty odběru tepelné energie:

Sekundární ÚT [GJ]

Leden	Únor	Březen	Duben	Květen	Červen	Červenec	Srpen	Září	Říjen	Listopad	Prosinec	Celkem
67,7	53,5	46,3	32,1	14,3	0,0	0,0	0,0	10,7	25,0	46,3	60,6	356,5

- Návrh na aktualizaci odběrového diagramu je odběratel oprávněn provádět v souladu s ustanovením čl. 6 Všeobecných obchodních podmínek.
- Množství je určeno přibližně dle čl. 5 smlouvy. Odchyłka od sjednaného množství je ovlivněna klimatickými podmínkami i chováním odběratele a může překročit 5% sjednaného množství.

Článek 4: Ostatní ujednání a parametry

- Pro toto odběrné místo neplatí ustanovení čl.7 bod 1.5. smlouvy.
- V případě poruchy měřiče tepelné energie bude náhradní výpočet dodávky tepelné energie uveden v protokolu o Technickém dopočtu, jehož jeden výtisk bude předán odběrateli.
- Nejsou sjednány další ujednání a parametry odběrného místa.

