



VÝKAZ DOSAVADNÍHO A NOVÉHO STAVU ÚDAJŮ KATASTRU NEMOVITOSTÍ																		
Dosavadní stav					Nový stav													
Označení pozemku parc. číslem	Výměra parcely			Druh pozemku	Označení pozemku parc. číslem	Výměra parcely			Druh pozemku	Typ stavby	Způsob určení výměr	Porovnání se stavem evidence právních vztahů						
	ha	m <sup>2</sup>		Způsob využití		ha	m <sup>2</sup>		Způsob využití	Způsob využití		Způsob využití	Díl přechází z pozemku označeného v		Číslo listu vlastnictví	Výměra dílu		Označ. dílu
		katastru nemovitosti	Dřívější poz.evidenci				ha	m <sup>2</sup>										
4090/1	14	01	78	lesní poz.	4090/1	13	82	65	lesní poz.		0							
4090/10	1	18	64	lesní poz.	4090/10	1	32	96	lesní poz.		2	4090/10	10001	1	18	64	celá	
												4090/1	11212			50	a	
												4090/1	11212		6	58	b	
												4090/1	11212		5	40	e	
												4090/1	11212		1	84	f	
4090/22		51	16	ostat. pl. skládka	4090/22		55	97	ostat. pl. skládka		2	4090/22	10001	1	32	96	celá	
												4090/1	11212		4	10	c	
												4090/1	11212			71	d	
															55	97		
	15	71	58			15	71	58										

<b>GEOMETRICKÝ PLÁN</b> pro rozdělení pozemku a změnu hranice pozemku	Geometrický plán ověřil úředně oprávněný zeměměřický inženýr:		Stejnopis ověřil úředně oprávněný zeměměřický inženýr:	
	Jméno, příjmení: <b>Ing. Alexandr Zvěřev</b>		Jméno, příjmení: <b>Ing. Alexandr Zvěřev</b>	
	Číslo položky seznamu úředně oprávněných zeměměřických inženýrů: <b>38/1995</b>		Číslo položky seznamu úředně oprávněných zeměměřických inženýrů: <b>38/1995</b>	
	Dne: <b>08.02.2021</b> Číslo: <b>6/2021</b>		Dne: <b>16.02.2021</b> Číslo: <b>8/2021</b>	
	Náležitosti a přesnosti odpovídá právním předpisům.		Tento stejnopis odpovídá geometrickému plánu v elektronické podobě uloženému v dokumentaci katastrálního úřadu.	
Vyhovitel: <b>Alexandr Zvěřev - GART</b> <b>Hájecká 532</b> <b>273 51 Unhošť</b>	Katastrální úřad souhlasí s očíslováním parcel.		Ověření stejnopisu geometrického plánu v listinné podobě.	
Číslo plánu: <b>5375-69/2020</b> Okres: <b>Praha - západ</b> Obec: <b>Černošice</b> Kat. území: <b>Černošice</b> Mapový list: <b>BEROUN 1-8/32</b> <b>BEROUN 1-8/41</b>	KÚ pro Středočeský kraj KP Praha-západ Hana Hrubá PGP-360/2021-210 2021.02.15 16:16:59 CET		 	
Dosavadním vlastníkům pozemků byla poskytnuta možnost seznámit se v terénu s průběhem navrhovaných nových hranic, které byly označeny předepsaným způsobem: <b>viz seznam souřadnic</b>				

## SEZNAM SOUŘADNIC (S-JTSK)

CB	Souřadnice pro zápis do KN			Souřadnice určené měřením		Poznámka
	Y	X	KK	Y	X	
1528-112	753638.62	1057161.87	3			mezník
1528-113	753679.48	1057178.88	3			mezník
1528-116	753868.36	1057281.74	3			mezník zavrt.
1528-117	753880.40	1057276.13	3			mezník zavrt.
1528-119	753873.95	1057244.09	3			mezník
1528-123	753602.79	1057115.27	3			mezník
4585-1	753712.83	1057133.42	3			mezník
4585-5	753593.01	1057113.73	3			roh plotu-kov.sloupek
15	753717.26	1057220.33	3			mezník
16	753723.83	1057231.08	3			mezník
17	753745.09	1057239.27	3			mezník
18	753780.06	1057258.40	3			mezník
19	753799.06	1057263.40	3			mezník
20	753815.43	1057266.19	3			mezník
21	753886.30	1057265.42	3			mezník
22	753886.78	1057259.58	3			mezník
23	753884.20	1057254.38	3			mezník
25	753852.82	1057227.11	3			mezník
26	753842.10	1057223.27	3			mezník
27	753821.66	1057209.92	3			mezník
28	753804.09	1057192.50	3			hřeb
29	753677.57	1057181.56	3			mezník
32	753717.87	1057126.52	3			mezník
33	753691.84	1057112.39	3			mezník
34	753680.10	1057109.68	3			mezník
36	753756.30	1057161.09	3			hřeb
37	753729.42	1057136.10	3			hřeb
38	753668.20	1057109.75	3			mezník
39	753610.79	1057115.15	3			mezník

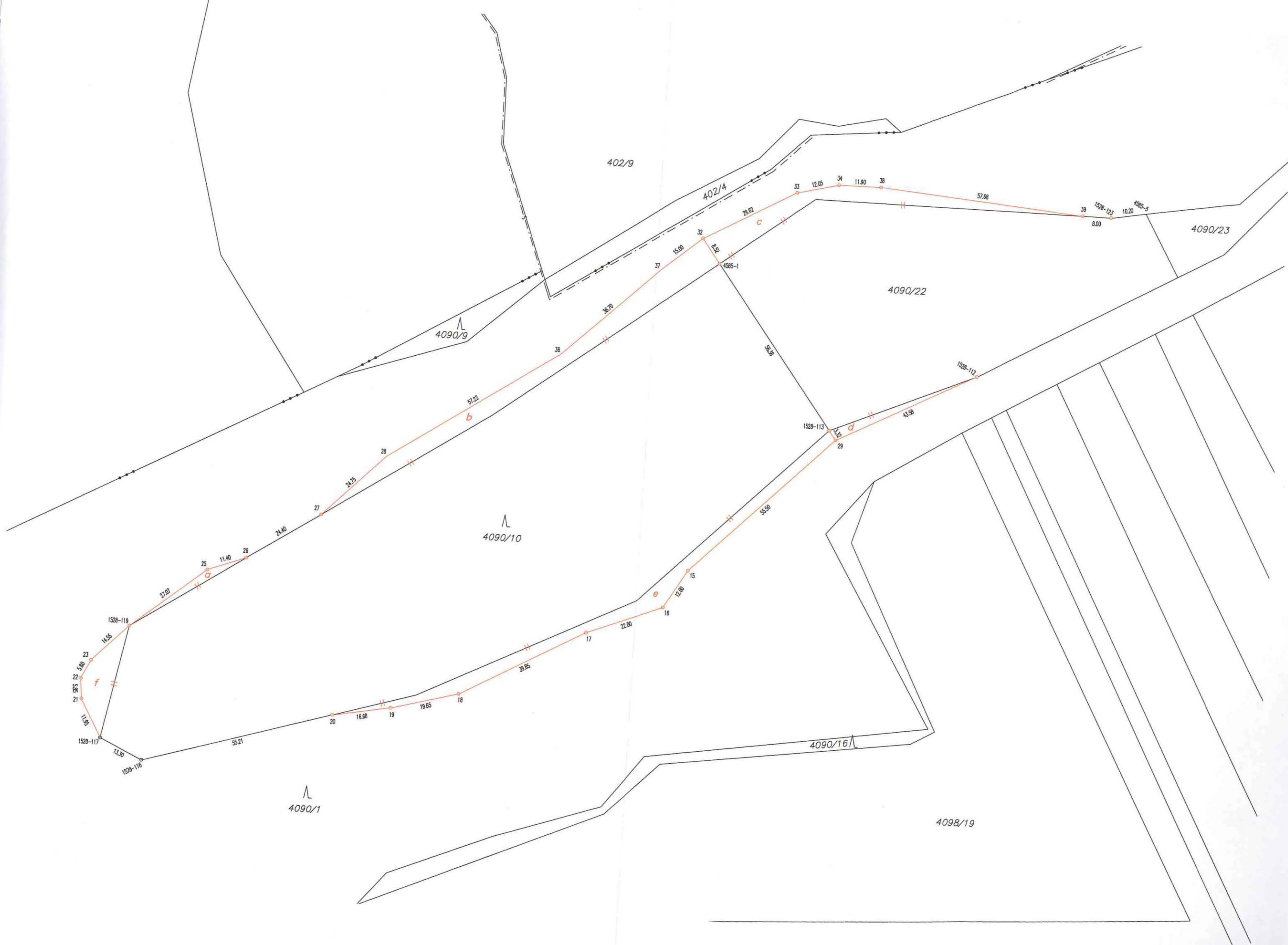

402/9

402/4

4090/9

4090/10

4090/22

4090/23

4090/16

4098/19

1528-119

1528-117

1528-116

1528-113

1528-123

4585-5

23

22

21

14.35

21.07

25

11.40

26

24.40

27

24.75

28

57.22

36

36.70

37

15.00

32

8.32

4585-1

33

12.05

34

11.90

38

57.68

39

8.00

10.20

4585-5

1528-112

29

43.58

58.38

55.50

15

12.80

16

17

22.80

39.85

18

19.85

19

16.60

20

55.21

13.30