

DODATEK Č. 2

KE SMLOUVĚ O [redacted]

kteřý uzavřely níže uvedeného dne, měsíce a roku smluvní strany

Česká republika – Krajské ředitelství policie Jihočeského kraje

se sídlem: [redacted]

[redacted]

zastoupena [redacted]

(dále jen „Pronajímatel“) na straně jedné

a

Národní agentura pro komunikační a informační technologie, s. p.

se sídlem: [redacted]

[redacted]

Zapsaná v obchodním rejstříku, vedeném u Městského soudu v Praze, oddíl A, vložka 77322

(dále jen „Nájemce“) na straně druhé

„dále jen „smluvní strany“

I.

1. Smluvní strany se dohodly v souladu s ustanovením čl. X. odst. 2 a v návaznosti na ustanovení čl. IV. odst. 5 smlouvy na změně obsahu Smlouvy o nájmu movité věci ze dne 19. 7. 2017, (dále jen „smlouva“), a to následujícím způsobem:

Stávající znění ustanovení čl. IV. odst. 1 smlouvy se nahrazuje novým zněním:

„Nájemce se zavazuje platit Pronajímateli za Předmět nájmu nájemné, stanovené dohodou smluvních stran, a to ve výši **2 979,25 Kč + příslušná sazba DPH za rok.**“

Stávající znění ustanovení čl. IV. odst. 6 smlouvy se nahrazuje novým zněním:

„Předmět nájmu je ve smyslu § 51 vyhlášky č. 410/2009 Sb., kterou se provádějí některá ustanovení zákona č. 563/1991 Sb., o účetnictví, ve znění pozdějších předpisů, oceněn částkou 23 834 Kč.

Příloha č. 1 – seznam majetku se ruší a nahrazuje se novou Přílohou č. 1 – seznam majetku, která tvoří přílohu č. 1 tohoto dodatku č. 2.

2. Ostatní ujednání smlouvy ze dne 19. 7. 2017 se tímto dodatkem nemění a nadále zůstávají v platnosti.

3. Tento dodatek je sepsán ve dvou vyhotoveních s platností originálu, přičemž každá ze smluvních stran obdrží po jednom z nich.

4. Tento dodatek nabývá platnosti dnem podpisu oprávněnými zástupci obou smluvních stran a účinnosti dnem zveřejnění v registru smluv ve smyslu zákona č. 340/2015 Sb., o zvláštních podmínkách účinnosti některých smluv, uveřejňování těchto smluv a o registru smluv, ve znění pozdějších předpisů.

5. Smluvní strany prohlašují, že dodatek byl sjednán na základě jejich pravé a svobodné vůle, že si jeho obsah přečetli a bezvýhradně s ním souhlasí, což stvrzují svými podpisy.

6. Tento dodatek je vyhotoven elektronicky.

Příloha dodatku č. 2: Příloha č. 1 - seznam majetku

V Českých Budějovicích

V Praze

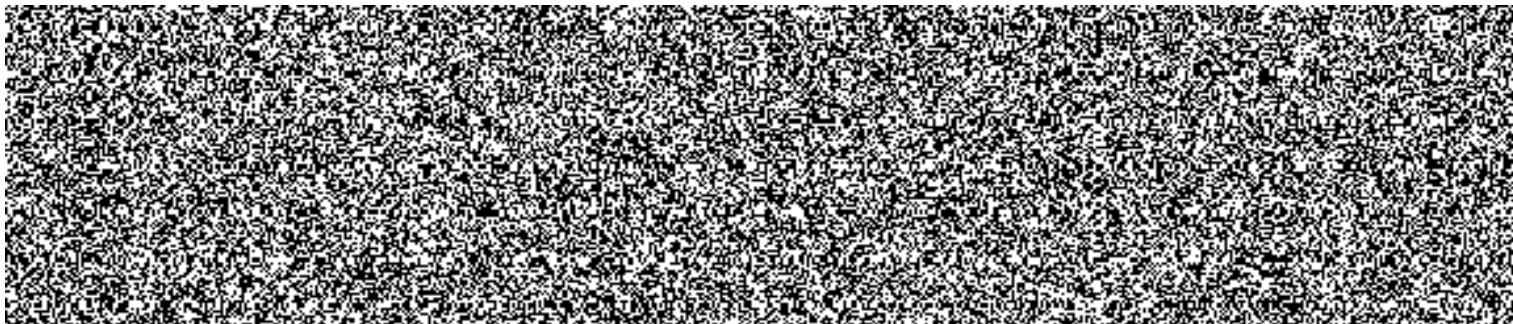
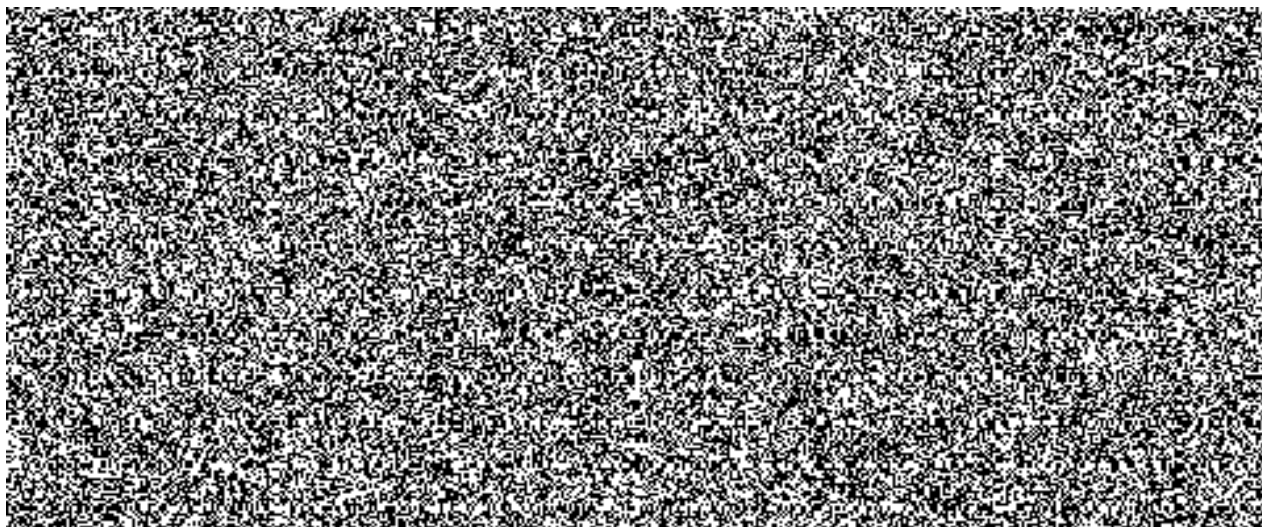

Seznam majetku

Poř. č.	Nomenklatura	Popis	Pořizovací cena v Kč	Výrobní číslo	Město	Umístění majetku (adresa)	Komisionální ocenění pro potřeby pronájmu se stavem k 30. 6. 2017 (v Kč)	Komisionálně stanovená roční cena pronájmu (v Kč)
1		Modul přídatný	1 486,30	#A1000600465835			148,63	18,58
2		Přístroj telefonní účastnický	12 729,00	#CB4326/39			1 272,90	159,11
3		Přístroj telefonní účastnický	12 729,00	#CB4326/40			1 272,90	159,11
4		Přístroj telefonní účastnický	12 729,00	#CB4326/33			1 272,90	159,11
5		Přístroj telefonní účastnický	12 729,00	#CB4326/34			1 272,90	159,11
6		Přístroj telefonní účastnický	9 382,46	2516			938,25	117,28
7		Přístroj telefonní účastnický	9 382,46	2629			938,25	117,28
8		Přístroj telefonní účastnický	9 382,46	2594			938,25	117,28
9		Přístroj telefonní účastnický	9 382,46	2583			938,25	117,28
10		Přístroj telefonní účastnický	9 382,46	2584			938,25	117,28
11		Přístroj telefonní účastnický	9 382,46	2588			938,25	117,28
12		Přístroj telefonní účastnický	9 382,46	2578			938,25	117,28
13		Přístroj telefonní účastnický	3 862,71	#H0300609510304			386,27	48,28
14		Přístroj telefonní účastnický	2 852,43	#H0300612612375			285,24	35,66
15		Přístroj telefonní účastnický	2 852,43	#H0300611305254			285,24	35,66
16		Modul přídatný	1 782,60	#A1000535562673			178,26	22,28
17		Modul přídatný	1 782,60	#A1000602378967			178,26	22,28
18		Obraz - reprodukce v rámu	200,80	10099			20,08	2,51
19		Lékárnička dřev. nást. prázdná	300,00	29			30,00	3,75
20		Lékárnička dřev. nást. prázdná	300,00	28			30,00	3,75
21		Skříň 1dveřová dřevěná	2 873,45	1724			287,35	35,92
22		Skříň šatní 2dveřová dřevěná	1 775,77	11323			177,58	22,20
23		Skříň šatní 2dveřová dřevěná	1 775,77	11324			177,58	22,20
24		Skříň šatní 2dveřová dřevěná	1 775,77	11325			177,58	22,20
25		Skříň šatní 2dveřová dřevěná	1 775,77	11326			177,58	22,20
26		Skříň policová 2 dveře	3 346,45	718			334,65	41,83
27		Skříň kancel.2 dveře dřevěná	1 570,97	13060			157,10	19,64
28		Skříň kancel.2 dveře dřevěná	1 570,97	13063			157,10	19,64
29		Skříň 2 dveře dřevěná	2 844,99	5996			284,50	35,56
30		Skříň kancel.2 dveře dřevěná	2 555,30	5804			255,53	31,94
31		Skříň na spisy 4dveřová s nikou dřev. ALFA A-126	2 478,60	556			247,86	30,98
32		Skříňka 1dveřová dřevěná	1 370,87	7009			137,09	17,14
33		Nástavec skříňový 1 dveře	1 336,80	1929			133,68	16,71
34		Nástavec skříňový 1 dveře	1 336,80	1931			133,68	16,71
35		Nástavec skříňový 2 dveře	1 540,20	263			154,02	19,25
36		Nástavec skříňový 2dveřový dřevěný	1 078,88	4311			107,89	13,49
37		Nástavec skříňový 2dveřový dřevěný	1 078,88	4312			107,89	13,49
38		Nástavec skříňový 2dveřový dřevěný	1 078,88	4313			107,89	13,49
39		Nástavec skříňový 2dveřový dřevěný	1 078,88	4314			107,89	13,49
40		Skříňka kontejnerová zásuvková	2 335,80	10336			233,58	29,20
41		Skříňka kontejnerová zásuvková	2 689,93	18573			268,99	33,62
42		Skříňka kontejnerová zásuvková	2 684,11	192656			268,41	33,55
43		Skříňka kontejnerová zásuvková	2 215,90	9990			221,59	27,70
44		Skříňka kontejnerová zásuvková	2 684,11	192658			268,41	33,55
45		Skříňka kontejnerová zásuvková	2 673,96	192740			267,40	33,42

Poř. č.	Nomenklatura	Popis	Pořizovací cena v Kč	Výrobní číslo	Město	Umístění majetku (adresa)	Komisionální ocenění pro potřeby pronájmu se stavem k 30. 6. 2017 (v Kč)	Komisionálně stanovená roční cena pronájmu (v Kč)
46		Stůl jednací dřevěný	2 697,82	640			269,78	33,72
47		Stůl kancelářský pracovní 150 cm	2 030,42	4482			203,04	25,38
48		Stůl kancelářský pracovní 150 cm	2 030,42	4483			203,04	25,38
49		Stůl kancelářský pracovní 150 cm	2 030,42	4489			203,04	25,38
50		Stůl kancelářský pracovní 150 cm	1 899,40	4158			189,94	23,74
51		Stůl kancelářský pracovní 150 cm	2 030,42	4487			203,04	25,38
52		Stůl jednací čtvrkruhový	1 583,75	7458			158,38	19,80
53		Stolek pod stroj dřevěný	1 376,06	90			137,61	17,20
54		Stolek pod počítač dřevěný	1 485,41	2430			148,54	18,57
55		Stolek pod počítač dřevěný	1 485,41	2435			148,54	18,57
56		Stolek pod počítač dřevěný	1 485,41	2432			148,54	18,57
57		Stolek pod tiskárnu dřevěný	1 324,29	1113			132,43	16,55
58		Stolek pod tiskárnu dřevěný	1 324,29	1114			132,43	16,55
59		Stěna předsíňová dřevěná	1 897,50	2440			189,75	23,72
60		Skříň na spisy 2dveřová kovová	2 417,05	5404			241,71	30,21
61		Skříň na spisy svařovaná 2dveřová kovová	1 552,10	12935			155,21	19,40
62		Skříň na spisy posuvné dveře kovová	13 677,59	404			1 367,76	170,97
63		Nástavec na skříň 2 dveře kov.	2 322,20	3770			232,22	29,03
64		Sedačka klekací kovová	800,00	22			80,00	10,00
65		Sedačka klekací kovová	800,00	23			80,00	10,00
66		Věšák stoj.lakovaný kovový	929,50	1296			92,95	11,62
67		Pokladnička příruční kovová	229,70	710			22,97	2,87
68		Kontejner zásuvkový dřevěný	2 561,67	319			256,17	32,02
69		Stůl kancelářský pracovní 150 cm	2 276,10	455			227,61	28,45
70		Stůl kancelářský pracovní 150 cm	2 276,10	454			227,61	28,45
71		Stůl kancelářský pracovní 150 cm	2 276,10	452			227,61	28,45
		CELKEM	238 340,03				23 834,00	2 979,25