

Příloha ke Smlouvě o dodávce tepelné energie č. 1
(dále též jen „smlouva“)

CENOVÉ UJEDNÁNÍ
pro rok 2022

mezi smluvními stranami

1. Město Rotava,

se sídlem: Sídliště 721, Rotava, PSČ 357 01,
IČO: 00259551,
DIČ: CZ 00259551,
zastoupeno: Michalem Červenkou, starostou města,

(dále jen jako „**dodavatel**“ na straně jedné)

a

2. Česká republika – Krajské ředitelství policie Karlovarského kraje,

se sídlem: Závodní 386/100, 360 06 Karlovy Vary - Dvory,
zastoupený: plk. Mgr. Petrem Macháčkem - ředitel

Pro odběrné místo: **357 01 Rotava, Sídliště č. p. 602**

(dále jen jako „**odběratel**“ na straně druhé),

Čl. 1

Cena tepelné energie

- Cena tepelné energie je tvořena v souladu se zákonem o cenách, prováděcí vyhláškou, ve znění pozdějších předpisů a v souladu s platnými cenovými rozhodnutími Energetického regulačního úřadu.
- Kalkulační cena tepelné energie pro rok 2022 se účtuje formou jednosložkové ceny:
Cena tepelné energie bez DPH:
DPH: 10%
Celková cena tepelné energie vč. DPH:
Způsob platby: měsíční zálohy
Splatnost zálohových plateb: do 15. dne daného měsíce
Zasílací adresa: Česká republika – Krajské ředitelství policie Karlovarského kraje, Závodní 386/100, 360 06 Karlovy Vary - Dvory
- Případnou změnu cenových ujednání oznámí dodavatel neprodleně odběrateli.
- Budou-li smluvní strany v prodlení jakéhokoliv peněžního závazku, činí smluvní úrok z prodlení 0,03% z dlužné částky za každý den prodlení až do úplného zaplacení.
- Dodavatel se zavazuje provést zúčtování dodávky tepelné energie roční fakturací s náležitostmi daňového a účetního dokladu podle platných právních předpisů, a to vždy do 28. 2. následujícího roku.

Čl. 2

Dohoda o zálohách

1. Smluvní strany se dohodly, že odběratel bude hradit dodavateli dílčí platby z očekávaného ročního plnění za dodávku tepelné energie ve formě měsíčních záloh.
2. Celková roční zálohová platba pro rok 2022 se stanovuje ve výši 299.496,00 Kč včetně 10% DPH. Jednotlivé měsíční zálohy v částce 24.958,00 Kč včetně 10% DPH se odběratel zavazuje hradit vždy k 15. dni příslušného měsíce na účet č. [REDAKCE]. Uhradou se rozumí připsání částky na účet dodavatele.
3. Dodavatel se zavazuje provést konečné vyúčtování zálohových faktur v rámci roční fakturace.

Čl. 3

Cenová doložka

1. Stanovená cena tepelné energie v článku 1, bodě 2, je z důvodu možných změn cen energií, zejména zemního plynu, právních předpisů a z důvodu možných změn dodaného množství tepelné energie v GJ, cenou kalkulační.
2. V kalkulační ceně jsou zahrnuty náklady na palivo a energie v cenách známých ke dni kalkulace ceny tepelné energie. Dojde-li v průběhu roku k méně významné změně cen paliv a energií, nebude dodavatel kalkulační cenu měnit, ale tato skutečnost se promítne ve výsledné ceně tepelné energie za příslušný rok. V případě významné změny cen paliv a energií v průběhu roku bude kalkulační cena úměrně tomu změněna, oznámena odběrateli a provedena nová výše záloh od následujícího měsíce po oznámení odběrateli.
3. Kalkulační cena je stanovena za předpokladu celkové dodávky [REDAKCE] pro rok 2022. V případě, že po skončení daného roku bude skutečné množství dodávek GJ odchylné, bude výsledná cena úměrně tomu změněna.
4. Vyrovnání kalkulační ceny na cenu výslednou k 31. 12. 2022, vypočtenou dle výše skutečných nákladů na výrobu a dodávku tepelné energie bude provedeno do 28. 2. 2023 při výsledné fakturaci.

Čl. 4

Odběrový diagram a výše záloh

1. Celkový plánovaný odběr tepelné energie za kalendářní rok 2022, včetně rozdělení na % náročnost, měsíční spotřebu a výši zálohy.

Měsíc	Odběrový diagram náročnosti v %	Předpokládaný měsíční odběr GJ	Zálohy bez DPH :	Zálohy s DPH :
Leden	[REDAKCE]	[REDAKCE]	[REDAKCE]	24 958,00 Kč
Únor	[REDAKCE]	[REDAKCE]	[REDAKCE]	24 958,00 Kč
Březen	[REDAKCE]	[REDAKCE]	[REDAKCE]	24 958,00 Kč
Duben	[REDAKCE]	[REDAKCE]	[REDAKCE]	24 958,00 Kč
Květen	[REDAKCE]	[REDAKCE]	[REDAKCE]	24 958,00 Kč
Červen	[REDAKCE]	[REDAKCE]	[REDAKCE]	24 958,00 Kč
Červenec	[REDAKCE]	[REDAKCE]	[REDAKCE]	24 958,00 Kč
Srpen	[REDAKCE]	[REDAKCE]	[REDAKCE]	24 958,00 Kč
Září	[REDAKCE]	[REDAKCE]	[REDAKCE]	24 958,00 Kč
Říjen	[REDAKCE]	[REDAKCE]	[REDAKCE]	24 958,00 Kč
Listopad	[REDAKCE]	[REDAKCE]	[REDAKCE]	24 958,00 Kč
Prosinec	[REDAKCE]	[REDAKCE]	[REDAKCE]	24 958,00 Kč
Celkem	[REDAKCE]	[REDAKCE]	[REDAKCE]	299 496,00 Kč

2. Případné změny odběrového diagramu na následující rok je odběratel povinen uplatnit u dodavatele do 15. 01. 2022.
3. Údaje v odběrovém diagramu vycházejí z předpokládané spotřeby zemního plynu, energií a stálých nákladů dle struktury č. 3 cenového rozhodnutí ERU, která je přílohou cenového ujednání.

V Rotavě dne 14. 12. 2021

Karlovy Vary
V dne 10 -01- 2022

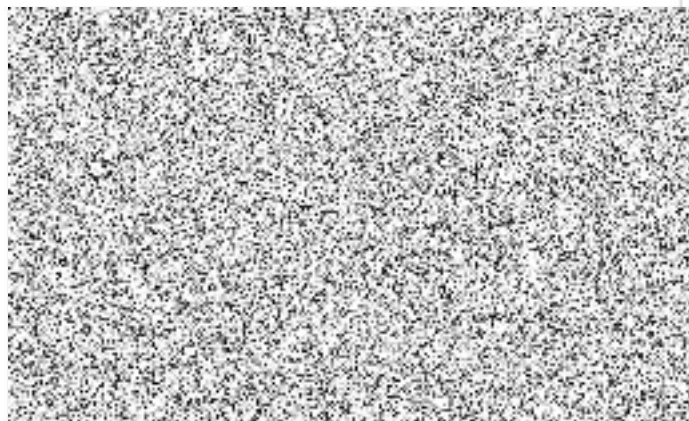
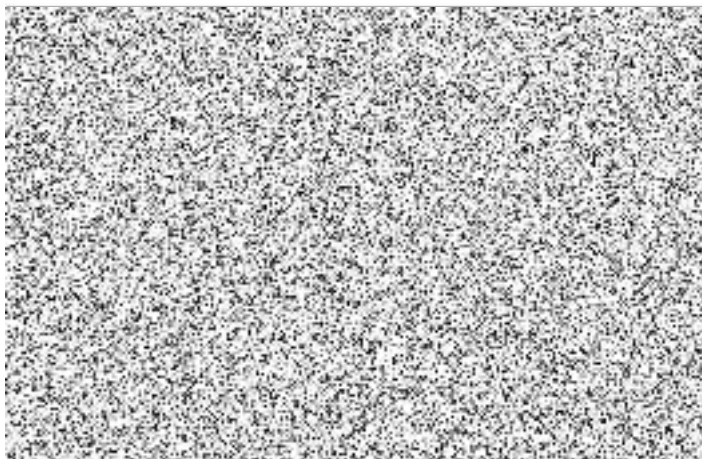

**ROTAVA - KALKULACE CENY TEPELNÉ ENERGIE
PRO ROK 2022**

<i>Položka</i>		<i>Kč</i>
1.	Proměnné náklady (Kč)	
1.1	Palivo	
1.2	Nákup tepelné energie	
1.3	Elektrická energie	
1.4	Technologická voda	
1.5	Ostatní proměnné náklady	
2.	Stálé náklady (Kč)	
2.1	Mzdy a zákonné pojištění	
2.2	Opravy a údržba	
2.3	Odpisy	
2.4	Nájem	
2.5	Finanční leasing	
2.6	Zákonné rezervy	
2.7	Výrobní režie	
2.8	Správní režie	
2.9	Úroky	
2.10	Ostatní stálé náklady	
3.	Zisk (Kč)	
Stálé náklady a zisk celkem		
Celkem náklady a zisk		
Množství tepelné energie (GJ)		
Cena bez DPH (Kč/GJ)		
Cena včetně DPH (Kč/GJ)		