

VÝKAZ DOSAVADNÍHO A NOVÉHO STAVU ÚDAJŮ KATASTRU NEMOVITOSTÍ															
Dosavadní stav				Nový stav											
Označení pozemku parc. číslem	Výměra parcely		Druh pozemku Způsob využití	Označení pozemku parc. číslem	Výměra parcely		Druh pozemku Způsob využití	Typ stavby Způsob využití	Zpús. určení výměr	Porovnání se stavem evidence právních vztahů					
	ha	m ²			ha	m ²				Díl přechází z pozemku označeného v katastru nemovitostí	dřívější poz. evidenci	Číslo listu vlastnictví	Výměra dílu ha m ²		Označení dílu
590										590		5197			
668/9										668/9		154			
668/10										668/10		154			
668/39										668/39		154			
670/1										670/1		5197			
670/2										670/2		154			
670/3										670/3		154			
721/1										721/1		483			
725/1										725/1		3477			
726/1										726/1		12959			
727										727		3655			
728/1										728/1		3679			
728/2										728/2		1705			
732/1										732/1		5198			
733/1										733/1		12592			
754/1										754/1		12653			
775/2										775/2		10001			
775/30										775/30		10001			
789/3										789/3		5138			
789/4										789/4		1705			
789/6										789/6		1705			
853/2										853/2		5458			
874										874		1705			
2718/1										2718/1		1705			
2719/1										2719/1		1705			
2720/1										2720/1		1705			
2721/1										2721/1		1705			
2722/1										2722/1		1705			
2723/2										2723/2		1705			
2725/49										2725/49		154			
2725/51										2725/51		154			
2725/52										2725/52		154			
2725/53										2725/53		154			
2725/54										2725/54		154			
2725/55										2725/55		154			
2728/2										2728/2		1705			
2730/2										2730/2		1705			
2732/2										2732/2		10701			
2734/1										2734/1		1705			
3544/1										3544/1		10002			

Druh věcného břemene: dle smlouvy.

Oprávněný: dle smlouvy.

GEOMETRICKÝ PLÁN pro vymezení rozsahu věcného břemene k části pozemku	Geometrický plán ověřil úředně oprávněný zeměměřický inženýr: Jméno, příjmení: Ing. Dalibor Míka	Stejnopis ověřil úředně oprávněný zeměměřický inženýr: Jméno, příjmení:
	Číslo položky seznamu úředně oprávněných zeměměřických inženýrů: 1926/2000	Číslo položky seznamu úředně oprávněných zeměměřických inženýrů:
	Dne: 20. května 2021 Číslo: 179/2021	Dne: Číslo:
	Náležitostmi a přesností odpovídá právním předpisům.	Tento stejnopis odpovídá geometrickému plánu v elektronické podobě uloženému v dokumentaci katastrálního úřadu.
Vyhotovitel:  GEODETICKÁ KANCELÁŘ www.GKDVORACEK.cz Chýnovská 1917/9, Tábor tel. 381 251 951, 602 474 211	Katastrální úřad souhlasí s očíslováním parcel.	Ověření stejnopisu geometrického plánu v listinné podobě.
Číslo plánu: 7082-627/2021		
Okres: Chrudim		
Obec: Chrudim		
Kat. území: Chrudim		
Mapový list: DKM		
Dosavadním vlastníkům pozemků byla poskytnuta možnost seznámit se v terénu s průběhem navrhovaných nových hranic, které byly označeny předepsaným způsobem:		

1

2733

2732/2

2734/1

874

775/2

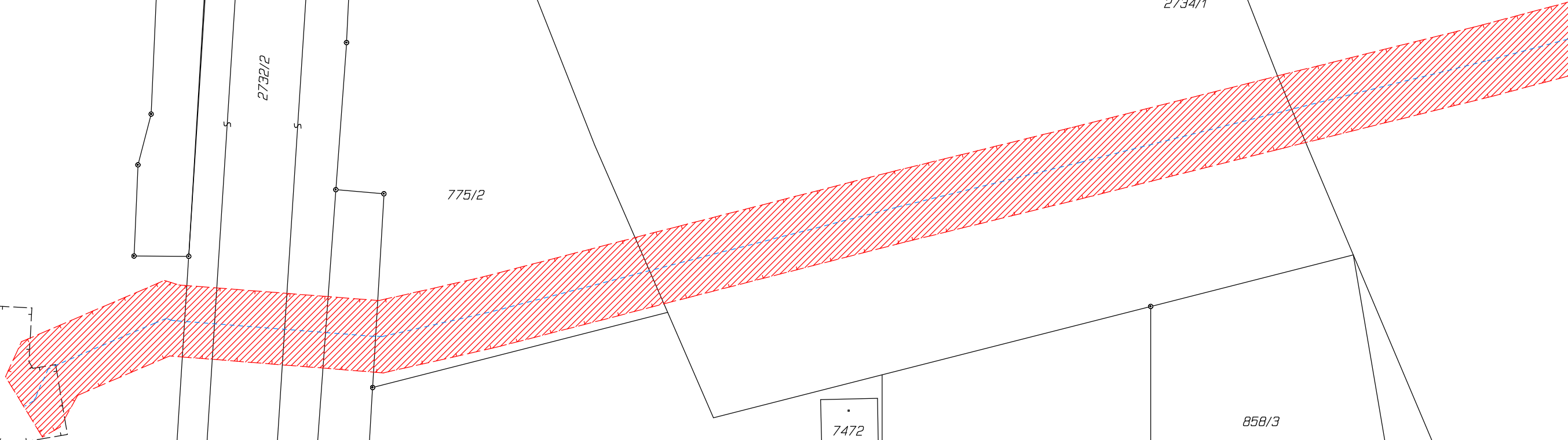

775/30

7472

858/3

775/26

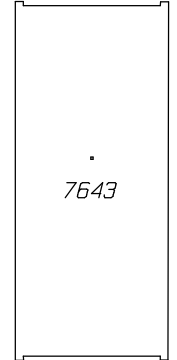

7643

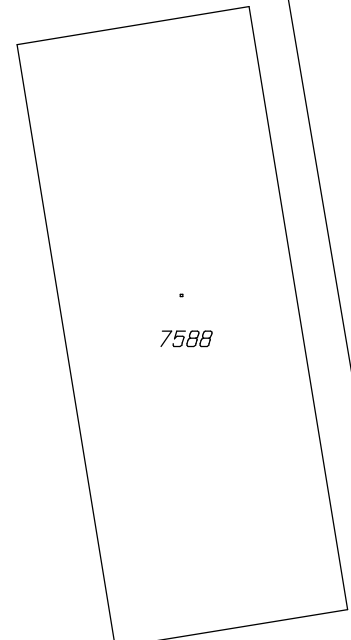

7588

858/5

7181

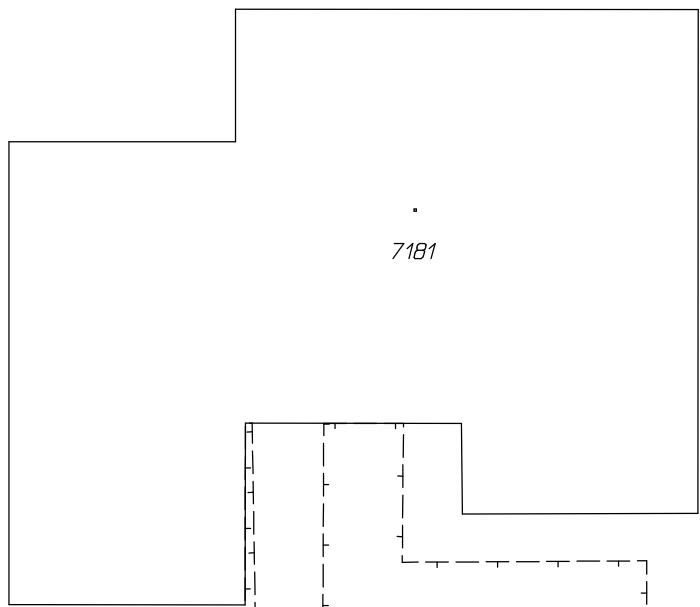

872/1

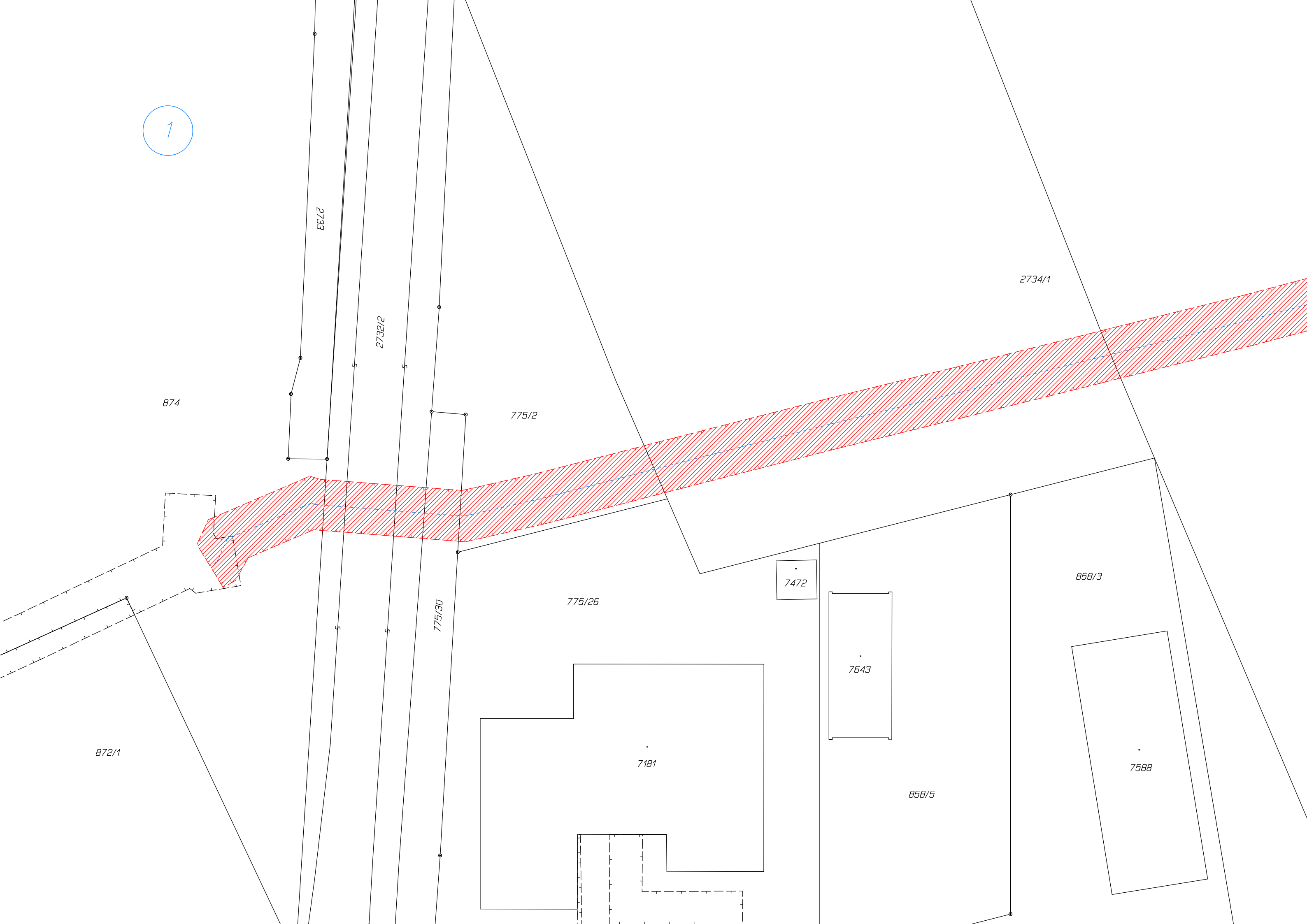

2

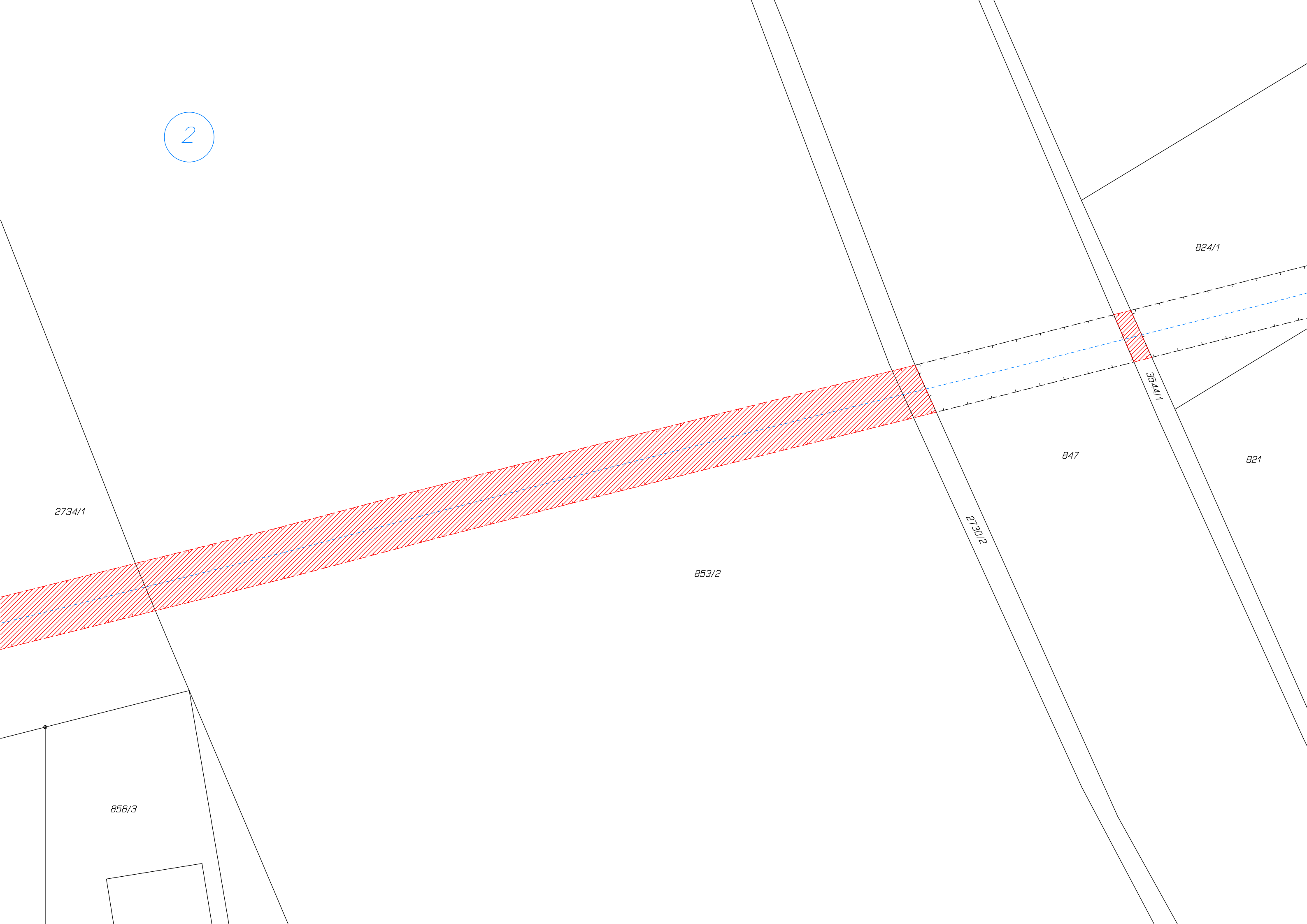

2734/1

853/2

858/3

847

824/1

821

2730/2

354/1

3

789/4

789/6

3547/1

821

2729/2

789/3

2729/2

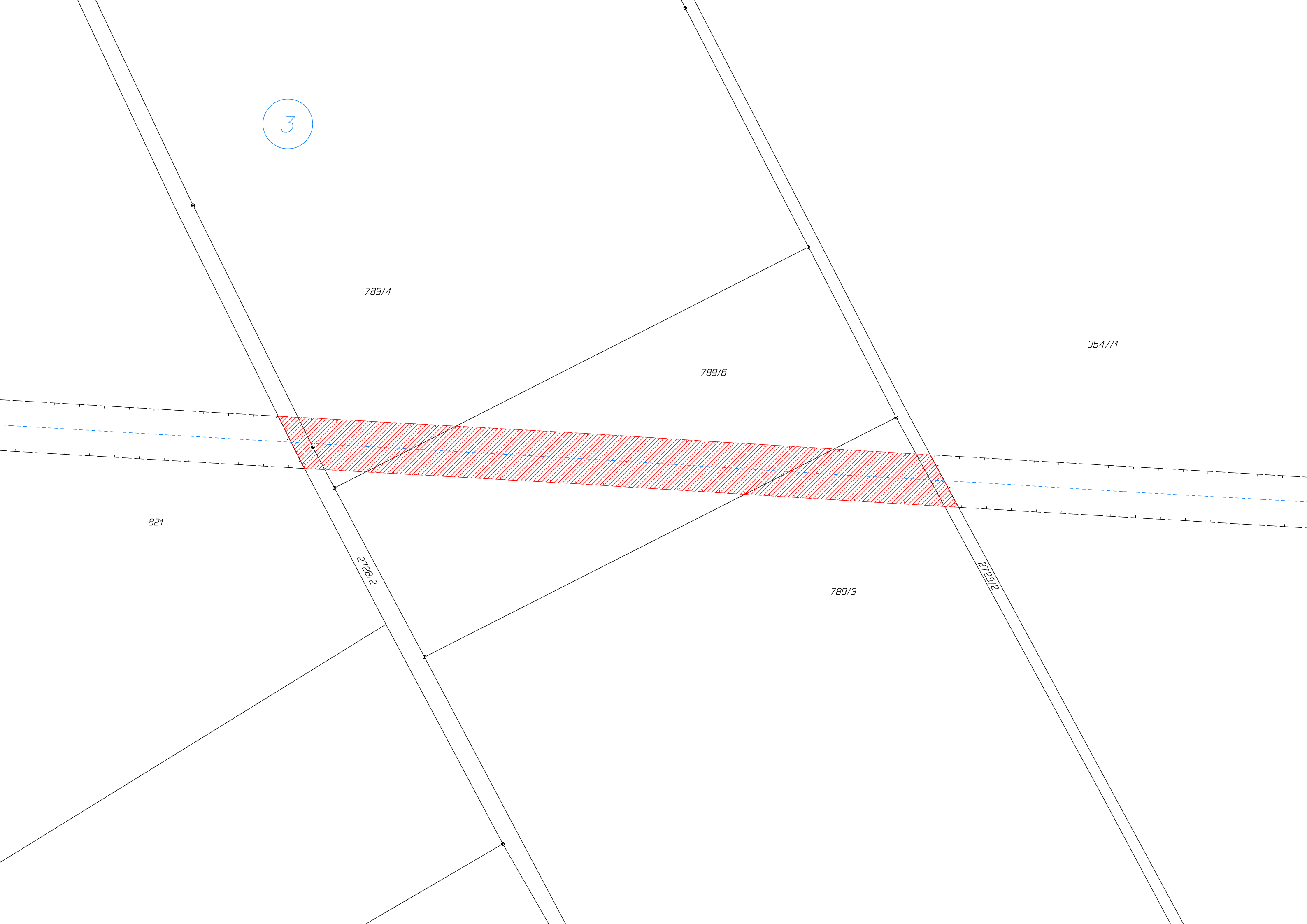

4

733/1

721/1

746/1

2720/1

732/1

2721/1

763/1

2722/1

754/1

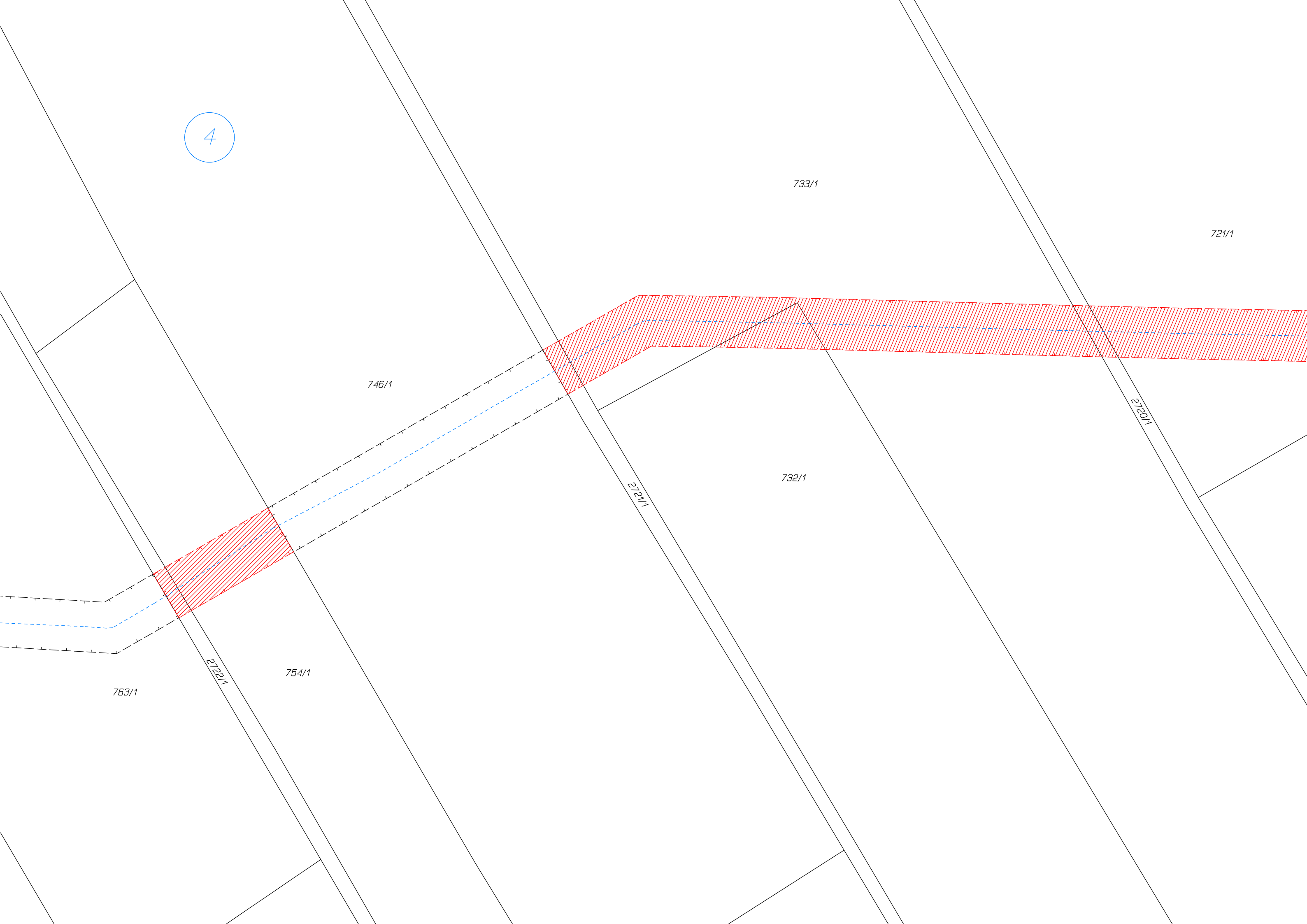

5

721/1

728/2

728/1

727

724

2/19/1

2/20/1

729

726/1

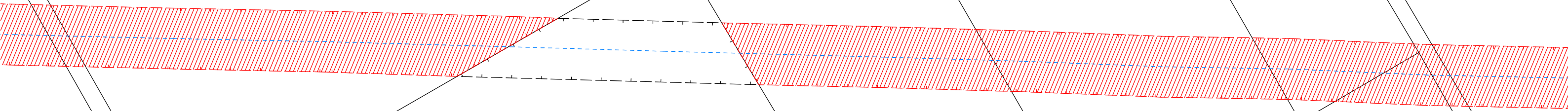

724

6

725/1

2718/1

670/1

666/4

3640/32

2725/55

2725/53

2719/1

670/3

670/2

668/10

668/9

668/39

2725/54

3553

668/13

668/14

726/1

2725/52

2725/51

2725/49

725/3

2719/4

590

725/2

648/4

648/3