

Rámcová dohoda

podle § 2079 a násl. zákona č. 89/2012 Sb., občanského zákoníku
(dále jen „občanský zákoník“)

I.

Smluvní strany

Prodávající

Název: Barvy Hladký s.r.o.

Se sídlem: Zrzavého 1705/4b, Řepy, 163 00 Praha 6



nk, a.s.

Zapsán v obchodním rejstříku vedeném u Městského soudu v Praze, oddíl C, vložka 302098
osoba oprávněná jednat v obchodních věcech této rámcové dohody:



Kupující

Česká republika - Krajské ředitelství policie Jihočeského kraje,

se sídlem Lannova 193/26, 370 74 České Budějovice



e krajského ředitelství pro

II.

Předmět plnění

Předmětem této rámcové dohody (dále jen „dohoda“) jsou **opakované dodávky barev, laků, lepidel a štětců na období 01/2022 – 12/2022 (dále jen „zboží“)**, specifikované v příloze č. 1, která tvoří nedílnou součást této dohody, pro potřeby Krajského ředitelství policie Jihočeského kraje, České Budějovice, včetně dopravy do místa plnění.

III.

Doba plnění

1. Prodávající je povinen dodávat smluvené zboží po celou dobu platnosti dohody, a to na základě dílčích objednávek ze strany odpovědného pracovníka kupujícího.
2. Prodávající je povinen **dodat zboží vždy nejpozději do 14 kalendářních dnů od doručení příslušné dílčí objednávky.**

3. O dodávce zboží je prodávající povinen informovat **odpovědnou osobu kupujícího** méně dva pracovní dny před uskutečněním dodávky.

IV.

Místo plnění

1. Místem plnění je Krajské ředitelství policie Jihočeského kraje, OSM – OMTZ, Plavská 2, České Budějovice. **Odpovědná osoba za příjem zboží**

V.

Specifikace zboží a kupní cena

1. Specifikace a jednotkové kupní ceny jsou uvedeny v příloze č. 1, která je nedílnou součástí dohody.
2. Cena zahrnuje veškeré náklady spojené s koupí zboží (tj. balné, pojištění, dopravu do místa plnění, apod.).
3. Dohodnuté jednotkové kupní ceny jsou cenami nejvýše přípustnými po celou dobu platnosti dohody. Jejich úprava je možná pouze při změně zákonné sazby DPH.

VI.

Platební podmínky

1. Prodávající je oprávněn fakturovat kupní cenu po dodání každého dílčího plnění a po potvrzení převzetí zboží odpovědnou osobou kupujícího na dodacím listu.
2. Kupní cena zboží bude kupujícím hrazena bankovním převodem vždy do 21 kalendářních dnů od doručení faktury. Součástí faktury bude vždy kopie potvrzeného dodacího listu (odpovědnou osobou za příjem zboží dle čl. IV). Faktury budou zasílány ve dvojím vyhotovení na adresu: **Krajské ředitelství policie Jihočeského kraje, Odbor správy majetku – oddělení materiálně technického zabezpečení, Lannova 193/26, 370 74 České Budějovice**, případně předány odpovědné osobě za příjem zboží po řádném předání zboží a po potvrzení dodacího listu.

Faktura musí být vždy viditelně označena: „**KRPC-117746/ČJ-2021-0200VO-VZJ**“.

3. **Kupující souhlasí s možnou alternativní formou doručení faktury v elektronické podobě, a to pouze jejím zasláním do datové schránky (eb8ai73).** V tomto případě bude předmět zápravy povinně označen: „**Faktura pro OMTZ**“.
4. Faktura musí obsahovat náležitosti v souladu se zákonem č. 235/2004 Sb., o dani z přidané hodnoty, ve znění pozdějších předpisů a musí obsahovat náležitosti v souladu s občanským zákoníkem.
5. Kupující je oprávněn fakturu do data splatnosti vrátit, aniž by se dostal do prodlení s její splatností, pokud obsahuje nesprávné cenové údaje rozdílné s ustanoveními dohody, není ve dvojím vyhotovení a správně označena, nebo neobsahuje některou z dohodnutých náležitostí.
6. Faktura se považuje za proplacenou okamžikem odepsání fakturované částky z účtu kupujícího ve prospěch účtu prodávajícího. Zálohu na zboží kupující neposkytuje.

VII.

Odpovědnost za vady

1. Prodávající je povinen dodávat zboží v obvyklé kvalitě a jakosti, tak jak je příslušnými normami vyžadováno pro toto zboží. To znamená, že zboží musí být dodáno nové, v originálním balení výrobce.
2. Minimální trvanlivost zboží je stanovena a deklarována výrobcem. Případné vady zboží je kupující povinen bez zbytečného odkladu písemně reklamovat u prodávajícího. Ten je povinen vady, oznámené v záruční lhůtě, na své náklady neprodleně odstranit. Náhrada případné škody tímto není dotčena.

VIII.

Všeobecné dodací podmínky

1. Prodávající je povinen dodávat zboží v originálních obalech výrobce a nepoškozené.
2. Při převzetí dodávky v místě plnění provede kupující prostřednictvím odpovědné osoby za příjem zboží (p. Jánošík) kvantitativní a kvalitativní přejímku zboží, tento pak řádnost přejímky potvrdí na prodávajícím vystaveném dodacím listě, jehož jeden výtisk kupující obdrží.
3. Kupující nabývá vlastnictví ke zboží jeho převzetím od prodávajícího a potvrzením dokladu o převzetí zboží odpovědnou osobou kupujícího.
4. Prodávající je povinen dodávat po celou dobu platnosti dohody všechny druhy zboží uvedené v příloze č. 1 dohody a to v objemu dle aktuální potřeby kupujícího.
5. Předpokládané množství, které je uvedeno v tabulce - příloze č. 1 dohody, je pouze předpokládaný objem plnění za dobu trvání dohody. Skutečný objem plnění se může na základě aktuálních potřeb kupujícího měnit.

IX.

Smluvní pokuta a úroky z prodlení

1. Kupující je oprávněn účtovat prodávajícímu smluvní pokutu ve výši 1 % z celkové ceny nedodaného zboží včetně DPH za každý den prodlení, při nesplnění dodacích lhůt podle čl. III.
2. Prodávající je oprávněn účtovat kupujícímu zákonný úrok z řádně neuhrazené fakturované částky včetně DPH za každý den prodlení kupujícího s placením faktury.
3. Povinnost uhradit smluvní pokutu je 30 kalendářních dnů od obdržení výzvy druhé smluvní strany k jejímu zaplacení.
4. Náhrada případně vzniklé škody tímto není dotčena.

X.

Platnost a účinnost

1. Tato dohoda nabývá platnosti dnem jejího podpisu oběma smluvními stranami a je účinná dnem uveřejnění v registru smluv, přičemž platí, že povinným k uveřejnění v registru smluv je kupující.
2. Dohoda je uzavřena na dobu určitou a její platnost končí uplynutím **31. prosince 2022**.

XI.**Další ujednání**

1. V otázkách a vztazích touto dohodou výslovně neřešených, se smluvní vztah řídí příslušnými ustanoveními občanského zákoníku.
2. Kupující si vyhrazuje právo, nebudou-li plněny dodací lhůty dle článku III nebo další podstatné náležitosti této dohody, od dohody odstoupit.
3. Prodávající prohlašuje, že na sebe přebírá nebezpečí změny okolností dle § 1765 odst. 2 občanského zákoníku.
4. Smluvní strany se zavazují, že veškeré spory vzniklé v souvislosti s plněním rámcové dohody budou řešeny nejprve smírnou cestou – dohodou. Nedojde-li k dohodě, budou spory řešeny soudně.
5. Tato dohoda může být měněna nebo doplňována jen písemnými očíslovanými dodatky.
6. Tato dohoda je vyhotovena elektronicky a je podepsána elektronickým podpisem.
7. Smluvní strany prohlašují, že dohodu uzavřely na základě svobodné, jasné a srozumitelné vůle, nikoliv v tísní za nápadně nevýhodných podmínek. S celým obsahem rámcové dohody jsou srozuměni, což stvrzují svým podpisem.

Přílohy: Příloha č. 1: Specifikace a ceny zboží – 2 strany

Prodávající

Kupující

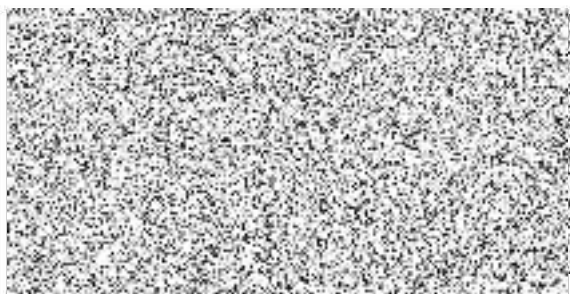

Poř.č.	Název materiálu	Označení / Popis	Název kvalitativně vyhovujícího zboží/ specifikace	Název nabízeného zboží/ specifikace	Požadované balení výrobku	Nabízené balení výrobku	m.j.	Předpokládaný počet m.j.	Cena za m.j. bez DPH [Kč]	Cena za m.j. vč. DPH [Kč]	Cena celkem bez DPH [Kč]	Cena celkem vč. DPH [Kč]
1	Barva ředitelná vodou - bílá	100	HET Akryl Mat	HET Akryl Mat	3 kg	3	kg	42	140,00 Kč	169,40	5 880,00	7 114,80
2	Barva ředitelná vodou - hnědá	235	HET Akryl Mat	HET Akryl Mat	3 kg	3	kg	28	140,00 Kč	169,40	3 920,00	4 743,20
3	Barva ředitelná vodou - palisandr	260	HET Akryl Mat	HET Akryl Mat	3 kg	3	kg	28	140,00 Kč	169,40	3 920,00	4 743,20
4	Barva ředitelná vodou - červená	820	HET Akryl Mat	HET Akryl Mat	3 kg	3	kg	21	140,00 Kč	169,40	2 940,00	3 557,40
5	Barva ředitelná vodou - červenohnědá	845	HET Akryl Mat	HET Akryl Mat	3 kg	3	kg	21	140,00 Kč	169,40	2 940,00	3 557,40
6	Barva syntetická - bílá	1000	Soldecot SHG	Soldecot SHG	2,5 l	2,5	l	30	190,00 Kč	229,90	5 700,00	6 897,00
7	Barva syntetická - černá	1999	Soldecot SHG	Soldecot SHG	2,5 l	2,5	l	30	190,00 Kč	229,90	5 700,00	6 897,00
8	Barva syntetická - hnědá	2430	Soldecot SHG	Soldecot SHG	2,5 l	2,5	l	30	190,00 Kč	229,90	5 700,00	6 897,00
9	Barva syntetická - modrá	4400	Soldecot SHG	Soldecot SHG	2,5 l	2,5	l	30	190,00 Kč	229,90	5 700,00	6 897,00
10	Barva syntetická - zelená	5400	Soldecot SHG	Soldecot SHG	2,5 l	2,5	l	30	190,00 Kč	229,90	5 700,00	6 897,00
11	Barva syntetická - žlutá	6201	Soldecot SHG	Soldecot SHG	2,5 l	2,5	l	30	190,00 Kč	229,90	5 700,00	6 897,00
12	Barva syntetická - slonová kost	6003	Soldecot SHG	Soldecot SHG	2,5 l	2,5	l	30	220,00 Kč	266,20	6 600,00	7 986,00
13	Barva syntetická - červená	8140	Soldecot SHG	Soldecot SHG	2,5 l	2,5	l	30	220,00 Kč	266,20	6 600,00	7 986,00
14	Barva syntetická - šedá	1100	Soldecot SHG	Soldecot SHG	2,5 l	2,5	l	30	220,00 Kč	266,20	6 600,00	7 986,00
15	Barva syntetická - základní bílá	100	Soldecot PRIMER	S 2000/0100 BAL, Chemolak	2,5 l	2,5	l	30	95,00 Kč	114,95	2 850,00	3 448,50
16	Barva syntetická - základní červenohnědá	840	Soldecot PRIMER	S 2000/0840 BAL, Chemolak	2,5 l	2,5	l	30	95,00 Kč	114,95	2 850,00	3 448,50
17	Barva syntetická - základní šedá	110	Soldecot PRIMER	S 2000/0110 BAL, Chemolak	2,5 l	2,5	l	30	95,00 Kč	114,95	2 850,00	3 448,50
18	Barva na beton šedá	Vodeodolná, odolná vůči olejům, roztokům soli, slabým kyselinám a zásadám, krátkodobě motorově nař. mechanicky odolná, trvale tepelné zatížení do +50 °C.	Detecha Izoban		5 kg		kg	40	150,00 Kč	181,50	6 000,00	7 260,00
19	Barva na beton bílá		Detecha Izoban		5 kg		kg	10	180,00 Kč	217,80	1 800,00	2 178,00
20	Barva na vodorovné dopravní značení vozovek žlutá	Barva musí být zaveden v Katalogu schválených výrobků pro vodorovné dopravní značení vydaným Ministerstvem dopravy ČR	Signocryl S2856	Heliocryl	4 l		l	20	140,00 Kč	169,40	2 800,00	3 388,00
21	Barva na vodorovné dopravní značení vozovek bílá		Signocryl S2856	Heliocryl	4 l		l	20	140,00 Kč	169,40	2 800,00	3 388,00
22	Barva malířská bílá standard, vodou ředitelná		HET Supermalba, HET Hetmal	Supermal Standard	15 kg		kg	2 000	16,00 Kč	19,36	32 000,00	38 720,00
23	Barva sprej - bílá		PRISMA COLOR	Technokem	0,4 l		ks	50	60,00 Kč	72,60	3 000,00	3 630,00
24	Barva sprej - černá		PRISMA COLOR	Technokem	0,4 l		ks	50	60,00 Kč	72,60	3 000,00	3 630,00
25	Barva sprej - žlutá		PRISMA COLOR	Technokem	0,4 l		ks	50	55,00 Kč	66,55	2 750,00	3 327,50
26	Barva sprej - červená		PRISMA COLOR	Technokem	0,4 l		ks	50	55,00 Kč	66,55	2 750,00	3 327,50
27	Barva sprej - modrá		PRISMA COLOR	Technokem	0,4 l		ks	50	55,00 Kč	66,55	2 750,00	3 327,50
28	Barva sprej - zelená		PRISMA COLOR	Technokem	0,4 l		ks	50	50,00 Kč	60,50	2 500,00	3 025,00
29	Barva sprej - červenohnědá-základní		PRISMA COLOR	Technokem	0,4 l		ks	50	65,00 Kč	78,65	3 250,00	3 932,50
30	Barva sprej - šedá-základní		PRISMA COLOR	Technokem	0,4 l		ks	50	70,00 Kč	84,70	3 500,00	4 235,00
31	Značkovací sprej akryl - zelený	91094	PRISMA SIGNAL	91094	0,5 l		ks	200	100,00 Kč	121,00	20 000,00	24 200,00
32	Značkovací sprej akryl - oranžový	91095	PRISMA SIGNAL	91095	0,5 l		ks	200	100,00 Kč	121,00	20 000,00	24 200,00
33	Lak lazurovací - palisandr	S1040/0022	Chemolux, Luxol, Lazurol		2,5 l		l	50	100,00 Kč	121,00	5 000,00	6 050,00
34	Lak lazurovací - bezbarvý	S1040/0000	Chemolux, Luxol, Lazurol		2,5 l		l	50	80,00 Kč	96,80	4 000,00	4 840,00
35	Lak lazurovací - ořech	S1040/0021	Chemolux, Luxol, Lazurol		2,5 l		l	50	90,00 Kč	108,90	4 500,00	5 445,00
36	Lak lazurovací - mahagon	S1040/0080	Chemolux, Luxol, Lazurol		2,5 l		l	50	100,00 Kč	121,00	5 000,00	6 050,00
37	Lak lazurovací - pímie	S1040/0060	Chemolux, Luxol, Lazurol		2,5 l		l	50	90,00 Kč	108,90	4 500,00	5 445,00
38	Lak zinkový světlý	91070	PRISMA TECH	91070, MasterSil, Technokem	0,4 l		ks	100	120,00 Kč	145,20	12 000,00	14 520,00
39	Ředidlo pro nitrocelulózoové hmoty	C6000	Severochema	C 6000, BAL	0,7 l		ks	100	41,00 Kč	49,61	4 100,00	4 961,00
40	Ředidlo na olejové a syntetické nátěrové hmoty	S6006	Severochema	S 6006, BAL	0,7 l		ks	100	38,00 Kč	45,98	3 800,00	4 598,00
41	Toluen směs	P6407	Severochema	Toluen směs, BAL	0,7 l		ks	10	50,00 Kč	60,50	500,00	605,00
42	Univerzální disperzní lepidlo na dřevo		Herkules		0,25 kg		ks	20	45,00 Kč	54,45	900,00	1 089,00
43	Lepidlo chemoprén	UNIVERSAL	Pattex		0,8 l		ks	20	190,00 Kč	229,90	3 800,00	4 598,00

44	Univerzální montážní lepidlo, bílé, lonečná pevnost min. 22 kg/cm ² ! Balení v kartuši do výtlačovací pistole	Jednosložkové lepidlo, na bázi MS polymeru s okamžitou fixací a mimořádně vysokou počáteční přidržeností až 500 kg/m ²	Den Braven Mamut Glue High Tack		0,29 l		ks	100	140,00 Kč	169,40	14 000,00	16 940,00
45	Univerzální silikon transparentní Balení v kartuši do výtlačovací pistole	Jednosložkový acetaťový silikonový tmel	Den Braven	MasterSil	0,28 l		ks	100	50,00 Kč	60,50	5 000,00	6 050,00
46	Univerzální silikon bílý Balení v kartuši do výtlačovací pistole	Jednosložkový acetaťový silikonový tmel	Den Braven	MasterSil	0,28 l		ks	100	60,00 Kč	72,60	6 000,00	7 260,00
47	Akrylový tmel Balení v kartuši do výtlačovací pistole	Jednosložkový těsnící spárovací tmel, na bázi akrylátové disperze	Den Braven	MasterSil	0,31 l		ks	100	30,00 Kč	36,30	3 000,00	3 630,00
48	Pěna montážní trubičková		Den Braven	MasterSil	0,5 l		ks	50	70,00 Kč	84,70	3 500,00	4 235,00
49	Čistič PU pěny		Den Braven	MasterSil	0,5 l		ks	20	65,00 Kč	78,65	1 300,00	1 573,00
50	Sídra bílá		Het	BAL	1 kg		ks	50	11,00 Kč	13,31	550,00	665,50
51	Fermež lněná	P6420		BAL	0,75 l		ks	5	120,00 Kč	145,20	600,00	726,00
52	Fermež napouštění		Kittfort	BAL, Kittfort	0,8 kg		ks	10	120,00 Kč	145,20	1 200,00	1 452,00
53	Štětce ploché 1" - plastová rukojeť	Shadow	Schuller	Ciret, Storch, Schüller			ks	40	14,00 Kč	16,94	560,00	677,60
54	Štětce ploché 1,5" - plastová rukojeť	Shadow	Schuller	Ciret, Storch, Schüller			ks	40	19,00 Kč	22,99	760,00	919,60
55	Štětce ploché 2" - plastová rukojeť	Shadow	Schuller	Ciret, Storch, Schüller			ks	40	23,00 Kč	27,83	920,00	1 113,20
56	Štětce ploché 2,5" - plastová rukojeť	Shadow	Schuller	Ciret, Storch, Schüller			ks	40	30,00 Kč	36,30	1 200,00	1 452,00
57	Štětce ploché 3" - plastová rukojeť	Shadow	Schuller	Ciret, Storch, Schüller			ks	40	38,00 Kč	45,98	1 520,00	1 839,20
58	Štětce ploché 3,5" - plastová rukojeť	Shadow	Schuller	Ciret, Storch, Schüller			ks	40	44,00 Kč	53,24	1 760,00	2 129,60
59	Štětce ploché 4" - plastová rukojeť	Shadow	Schuller	Ciret, Storch, Schüller			ks	40	50,00 Kč	60,50	2 000,00	2 420,00
60	Štětce zárohový 1" - plastová rukojeť	černý	Schuller	Ciret, Storch, Schüller			ks	40	24,00 Kč	29,04	960,00	1 161,60
61	Štětce zárohový 2" - plastová rukojeť	černý	Schuller	Ciret, Storch, Schüller			ks	40	28,00 Kč	33,88	1 120,00	1 355,20
62	Štětce zárohový 3" - plastová rukojeť	černý	Schuller	Ciret, Storch, Schüller			ks	40	36,00 Kč	43,56	1 440,00	1 742,40
63	Štětka malířská kulatá č. 8		Spokar	Ciret, Storch, Schüller, Spokar			ks	10	500,00 Kč	605,00	5 000,00	6 050,00
64	Štětka malířská hranatá č. C4		Spokar	Ciret, Storch, Schüller, Spokar			ks	10	500,00 Kč	605,00	5 000,00	6 050,00
65	Špachtle malířská 20mm	pružná	Schuller	Ciret, Storch, Schüller			ks	10	15,00 Kč	18,15	150,00	181,50
66	Špachtle malířská 40 mm	pružná	Schuller	Ciret, Storch, Schüller			ks	10	15,00 Kč	18,15	150,00	181,50
67	Špachtle malířská 50 mm	pružná	Schuller	Ciret, Storch, Schüller			ks	10	17,00 Kč	20,57	170,00	205,70
68	Špachtle malířská 75 mm	pružná	Schuller	Ciret, Storch, Schüller			ks	10	22,00 Kč	26,62	220,00	266,20
69	Špachtle malířská 100 mm	pružná	Schuller	Ciret, Storch, Schüller			ks	10	45,00 Kč	54,45	450,00	544,50
70	Špachtle malířská 120 mm	pružná	Schuller	Ciret, Storch, Schüller			ks	10	45,00 Kč	54,45	450,00	544,50
71	Váleček malířský plyš kompletní, šíře 180 mm/průměr jádra 48 mm, výška plyše 18 mm	váleček na malování s držákem a mřížkou	SPOKAR VESTAN	Spokar, BAL			ks	30	52,00 Kč	62,92	1 560,00	1 887,60
72	Váleček malířský plyš kompletní, šíře 240 mm/průměr jádra 48 mm, výška plyše 18 mm	váleček na malování s držákem a mřížkou	SPOKAR VESTAN	Spokar, BAL			ks	50	69,00 Kč	83,49	3 450,00	4 174,50
73	Váleček malířský plyš kompletní, šíře 100 mm, výška plyše 12 mm	váleček na malování s držákem a mřížkou	SPOKAR PERLON	Spokar, BAL			ks	20	20,00 Kč	24,20	400,00	484,00
74	Váleček lakovací molitan kompletní, šíře 100 mm	váleček na malování s držákem a miskou	SPOKAR MOLTOPREN	Spokar, BAL			ks	20	46,00 Kč	55,66	920,00	1 113,20
77	Váleček fasádní plyš kompletní, šíře 250 mm/průměr jádra 53 mm, výška plyše 18 mm, profil provedení	váleček na malování s držákem a mřížkou	SPOKAR JUMBO	Spokar, BAL			ks	10	140,00 Kč	169,40	1 400,00	1 694,00
78	Páska maskovací	48mm/50m		Ciret, Storch, Schüller, Casido			ks	50	26,00 Kč	31,46	1 300,00	1 573,00
79	Páska maskovací	75mm/50m		Ciret, Storch, Schüller, Casido			ks	50	50,00 Kč	60,50	2 500,00	3 025,00
80	Páska maskovací	100mm/50m		Ciret, Storch, Schüller, Casido			ks	50	150,00 Kč	181,50	7 500,00	9 075,00
Celková nabídková cena v Kč:										318 060,00	384 852,60	

Pokud jsou ve specifikaci materiálů uvedeny konkrétní obchodní názvy, připouští zadavatel nabídku jiných obdobných výrobků, které budou garantovat minimálně stejné parametry! Konkrétní nabízené zboží (o minimálně stejných parametrech) vepsat do pátého sloupce tabulky nabídky nebo potvrdit dodání zboží uvedeně ve čtvrtém sloupci. Nebude-li pátý sloupec vyplněn, má se za to, že dodavatel potvrzuje dodávku typu výrobku dle čtvrtého sloupce! Při plnění smlouvy v případech dodání jiného typu zboží, od jiných výrobců a v jiné velikosti balení než bude uvedeno v nabídce, nemusí být toto zboží ze strany zadavatele akceptováno a může být vnímáno jako podstatné porušení plnění náležitostí smlouvy!

Položky č. 31 a 32 - Značkovací spreje jsou používány uniformovanou policií k označování míst dopravních nehod. V případě nabídky jiných výrobků než je uvedeno ve čtvrtém sloupci je dodavatel povinen dodat technický list výrobku, ze kterého bude patrné, že daný výrobek splňuje kvalitativní požadavky podle uvedeného výrobku ve čtvrtém sloupci.

Položky č. 23 až 32 - U barevných a značkovacích sprejů nebudou akceptovány výrobky od firmy BODY, na základě zkušenosti odborné služby tyto výrobky neodpovídají kvalitativním požadavkům.

V šestém sloupci jsou uvedeny požadované velikosti balení, které jsou specifikovány v souladu se zbožím uvedeným ve čtvrtém sloupci. V případě nabídky jiného výrobku, který není dodáván v uvedených objemech, připouští dodavatel nabídku jiných objemů balení, které nejlépe odpovídají požadované velikosti balení. V případě nabídky nejméně nebo největších balení nebudou tyto ze strany zadavatele akceptovány, neboť nejsou pro zadavatele ekonomicky výhodná a praktická.

Dodavatel vyplní všechna nevyplněná pole bílé barvy, ostatní pole jsou uzamčena! Požadované množství, které je uvedeno v tabulce, je pouze předpokládaný objem za dobu trvání smlouvy! Skutečný objem plnění se může na základě aktuálních potřeb kupujícího měnit!