





KUPNÍ SMLOUVA**(k DNS CNS ICT 12/2021)**

Smluvní strany

Společnost C SYSTEM CZ a.s.
se sídlem: Otakara Ševčíka 840/10, 636 00 Brno
zastoupená: Ing. Michalem Kulíkem, na základě plné moci
IČO: 27675645
DIČ: CZ27675645
bankovní spojení: Komerční banka a.s.
číslo účtu: 35-4770570227/0100
kontaktní osoba: 
e-mail: 
ID datové schránky: Wjhdai7

zapsaná v OR vedeném Krajským soudem v Brně oddíl B, vložka 4576

(dále jen „**Prodávající**“)**a****Česká republika – Hasičský záchranný sbor Karlovarského kraje**

se sídlem: Závodní 205/70, 360 06 Karlovy Vary
zastoupená: plk. Ing. Václavem Klemákem, ředitelem HZS
Karlovarského kraje
IČO: 70883611
DIČ: CZ70883611, není plátcem DPH
bankovní spojení: ČNB Plzeň
číslo účtu: 1247881/0710
pověřený pracovník: 
e-mail: 
ID datové schránky: xknaa7s

(dále jen „**Kupující**“)(Prodávající a Kupující dále společně jako „**smluvní strany**“)

uzavřely níže uvedeného dne, měsíce a roku podle § 2079 a násl. zákona
č. 89/2012 Sb., občanský zákoník, ve znění pozdějších předpisů (dále jen „**OZ**“),

tuto
kupní smlouvu
(dále jen „**smlouva**“)

I.

Úvodní ustanovení

Tato smlouva je smluvními stranami uzavřena na plnění veřejné zakázky zadávané v dynamickém nákupním systému zavedeném pod názvem „Dynamický nákupní systém pro centrální nákup státu na dodávky ICT komodit pro roky 2019 – 2022“.

II.

Předmět plnění

1. Předmětem této smlouvy je dodávka zboží vymezeného v Příloze č. 1 této smlouvy.
2. Kupující se zavazuje předmět plnění převzít (zboží) a zaplatit cenu stanovenou v této smlouvě.

III.

Celková kupní cena

1. Smluvní strany se dohodly, že cena zboží dodávaného Prodávajícím na základě této smlouvy byla stanovena v souladu s nabídkovou cenou Prodávajícího nabídnutou v rámci zadávacího řízení veřejné zakázky zadávané v dynamickém nákupním systému specifikovaném v této smlouvě a činí 27 802,00 Kč (slovy: dvacet sedm tisíc osm set dva korun českých) bez DPH, DPH 21 % 5 838,42 Kč, tj. 33 640,42 Kč (slovy: třicet tři tisíc šest set čtyřicet korun českých čtyřicet dva haléřů) včetně DPH.
2. Nabídnuté celkové ceny bez DPH, uvedené v Příloze č. 1 této smlouvy, jsou považovány za ceny nejvýše přípustné a nepřekročitelné, zahrnující poplatky za autorská práva, celní poplatky, dopravy do míst plnění, včetně dalších nákladů souvisejících s dodávkou předmětu plnění v této smlouvě výslovně neuvedených. Cena uvedená na faktuře bude zaokrouhlená na dvě desetinná místa.
3. Tuto kupní cenu je možné změnit jen v případě změny právních předpisů, v důsledku které dojde ke změně sazby DPH.

IV.

Doba a místo plnění

1. Prodávající je povinen dodat smluvené zboží specifikované v této smlouvě nejpozději do 120 dnů ode dne nabytí účinnosti této smlouvy.
2. Místem plnění jsou místa uvedená v Příloze č. 1 této smlouvy.

V.

Všeobecné dodací podmínky

1. Dodávka zboží dle této smlouvy bude považována za uskutečněnou jejím převzetím Kupujícím a podpisem dodacího listu zástupci Prodávajícího a Kupujícího v místě plnění. Jedno vyhotovení dodacího listu zůstane Kupujícímu a druhé vyhotovení bude předáno Prodávajícímu.

2. Kupující nabývá vlastnické právo k dodanému zboží jeho převzetím. Přejedod nebezpečí škody na zboží se řídí ustanovením § 2121 a násl. OZ.
3. Prodávající je povinen řádně označit zboží, které Kupujícímu dodal, a to označením obchodní firmy Prodávajícího, spolu s identifikací zakázky **DNS CNS ICT 12/2021 (číslo VZ v NEN: N006/21/V00031080)**. Na fakturu a v dodacím listě Prodávající uvede u jednotlivých položek dodávaného zboží názvy, které jsou uvedeny v Příloze č. 1 této smlouvy. Každá dodávka zboží musí obsahovat dodací list, v němž jsou obsaženy údaje jen o aktuálně dodávaném zboží.
4. Prodávající je povinen zachovávat mlčenlivost o všech skutečnostech obchodní, výrobní či technické povahy souvisejících s Kupujícími, které mají skutečnou nebo alespoň potenciální materiální či nemateriální hodnotu a nejsou v příslušných obchodních kruzích běžně dostupné. Prodávající je povinen zajistit mlčenlivost ve stejném rozsahu i u všech osob, které musí tyto skutečnosti k plnění této smlouvy znát, vůči třetím právnickým nebo fyzickým osobám.
5. Na daňovém dokladu – faktuře (dále jen „faktura“) a v dodacím listě Prodávající uvede **unikátní identifikační číslo** zboží, přiděleno výrobcem tohoto zboží, pokud toto číslo položka předmětu plnění, která je uvedena v Příloze č. 1 této smlouvy, obsahuje.

VI.

Technické a platební podmínky

1. Platba za uskutečněné dodávky zboží bude prováděna bezhotovostním platebním převodem na základě faktury vystavené Prodávajícím do 21 kalendářních dnů po řádném předání a převzetí zboží Kupujícím. Přílohou každé faktury bude zástupci obou stran podepsaný dodací list potvrzující, že zboží bylo dodáno Kupujícímu v požadovaném množství a kvalitě.
2. Faktura musí splňovat náležitosti zákona č. 235/2004 Sb., o dani z přidané hodnoty, § 11 zákona č. 563/1991 Sb., o účetnictví, a § 435 OZ, to vše ve znění pozdějších předpisů, obsahovat i evidenční číslo objednávky Kupujícího. V případě, že faktura nebude obsahovat náležitosti stanovené zákonem a touto smlouvou nebo bude obsahovat chybné údaje, nebo nebude-li přiložen potvrzený dodací list, je Kupující oprávněn fakturu Prodávajícímu vrátit, a to až do lhůty splatnosti. Nová lhůta splatnosti začíná běžet dnem doručení bezvadné faktury Kupujícímu.
3. Cena zboží je splatná do 30 kalendářních dnů ode dne prokazatelného doručení faktury Kupujícímu na adresu uvedenou na titulní straně této smlouvy, případně na jinou adresu písemně sdělenou Kupujícím v Příloze č. 1.
4. Cena zboží je považována za zaplacenou okamžikem odepsání příslušné finanční částky z účtu Kupujícího ve prospěch účtu Prodávajícího.
5. U faktur předložených po 7. prosinci daného kalendářního roku je splatnost stanovena na 60 kalendářních dnů ode dne jejich doručení příslušnému Kupujícímu.
6. Kupující je oprávněn před uplynutím lhůty splatnosti faktury vrátit Prodávajícímu bez zaplacení fakturu, která neobsahuje náležitosti stanovené touto smlouvou nebo obecně závaznými právními předpisy, není doložena kopií potvrzeného dodacího listu, obsahuje jiné cenové údaje nebo jiný druh plnění než dohodnutý ve smlouvě nebo budou-li tyto údaje uvedeny chybně, a to s uvedením důvodu

vrácení. Prodávající je povinen v případě vrácení faktury fakturu opravit nebo vyhotovit fakturu novou. Důvodným vrácením faktury přestává běžet původní lhůta splatnosti. Nová lhůta v původní délce splatnosti běží znovu ode dne doručení opravené nebo nově vystavené faktury Kupujícímu.

7. Platby budou provedeny vždy v české měně na základě předložené faktury, cena uvedená na faktuře bude dle matematických pravidel vždy zaokrouhlena na dvě desetinná místa.
8. Ceny budou uvedeny bez DPH. K ceně bude připočtena DPH dle zákonné sazby v době uskutečnění zdanitelného plnění. V případě Prodávajícího s účtem vedeným v zahraničí bude DPH vypočítáno a odvedeno podle zákona č. 235/2004 Sb., o dani z přidané hodnoty, ve znění pozdějších předpisů.
9. Zálohové platby Kupující neposkytuje.

VII.

Záruka

1. Prodávající je povinen dodat zboží v požadovaném množství, jakosti a balení ve sjednaných dodacích termínech.
2. Prodávající prohlašuje, že dodávané zboží bude odpovídat nárokům na jakost, obsaženým v příslušných normách a technické specifikaci jednotlivých položek uvedených v Příloze č. 2. Pokud to vyžadují obecně závazné předpisy, bude dodávané zboží vybaveno předepsaným dokladem, příp. dalšími požadavky stanovenými právními předpisy.
3. Na dodávky zboží bude poskytnuta Prodávajícím záruka za jakost, která zaručuje, že zboží bude odpovídat technické specifikaci stanovené v Příloze č. 2 této smlouvy a bude prosté právních vad. Prodávajícím bude na dodané zboží poskytnuta záruka v délce stanovené v Příloze č. 2 této smlouvy, minimálně však 24 měsíců. Záruka začíná běžet okamžikem převzetí zboží Kupujícími. V případě, že výrobce u daného zboží poskytuje záruku delší než 24 měsíců, poskytne Prodávající Kupujícími tuto delší záruku a vyznačí ji v záručním listě.
4. Vady, které Kupující zjistí až po převzetí zboží, je Prodávající povinen odstranit nejpozději do třiceti (30) kalendářních dnů od doručení reklamace. Prodávající odstraní vady bezúplatně dodáním náhradního plnění v množství, druhu a jakosti dle této smlouvy.
5. Jsou-li ve vadném zařízení instalována záznamová paměťová média (harddisk, paměťová karta, flashdisk apod.), na kterých by se mohly nacházet informace podléhající ochraně ve smyslu zákona č. 412/2005 Sb., o ochraně utajovaných informací a o bezpečnostní způsobilosti, ve znění pozdějších předpisů, bude zboží předáno k reklamaci vady bez těchto médií, aniž by tato skutečnost měla vliv na plnění ze záruky Prodávajícím. Bude-li vadné paměťové médium, je Prodávající povinen nahradit jej bezvadným, a to pouze na základě čestného prohlášení Kupujícího o tom, že paměťové zařízení není funkční. Vadný kus (paměťové médium) nebude Prodávajícímu v tomto případě vydán.
6. U reklamovaného zboží, u kterého byla reklamace uznána, a bylo vyměněno za bezvadné, běží nová záruční lhůta ode dne předání bezvadného zboží Kupujícímu.

7. Nebyla-li reklamáce včas a řádně Prodávajícím vyřešena, má Kupující právo požadovat náhradu škody či újmy v souladu s příslušnými ustanoveními OZ.
8. Prodávající prohlašuje, že má uzavřenou pojistnou smlouvu s pojištěním odpovědnosti za škodu způsobenou třetí osobě při výkonu podnikatelské činnosti, a to s limitem pojistného plnění alespoň 58 tis. Kč a spoluúčastí maximálně 5 % a toto pojištění bude udržovat po celou dobu trvání této smlouvy.

VIII.

Sankce

1. Prodávající je oprávněn požadovat na Kupující smluvní pokutu za nedodržení termínu splatnosti ceny zboží ve výši 0,05 % z oprávněně fakturované částky bez DPH za každý i započatý den prodlení. Výše sankce není omezena.
2. Kupující je oprávněn požadovat na Prodávajícím smluvní pokutu za nedodržení termínu plnění dodávky zboží, stanovený v této smlouvě, a to ve výši 0,05 % z ceny nedodaného zboží bez DPH za každý i započatý den prodlení. Výše sankce není omezena.
3. Kupující je oprávněn požadovat na Prodávajícím smluvní pokutu za nedodržení termínu doručení faktury dle čl. VI. odst. 1 této smlouvy (21 kalendářních dnů), a to ve výši 0,05 % z ceny uvedené na faktuře bez DPH za každý i započatý den prodlení. Výše sankce není omezena.
4. Kupující je oprávněn požadovat na Prodávajícím smluvní pokutu za nedodržení doby pro odstranění zjištěných vad na základě reklamáce dle čl. VII odst. 4 této smlouvy (30 kalendářních dnů), a to ve výši 0,05 % z ceny reklamovaného zboží bez DPH, a to za každý i započatý den prodlení. Minimální výše sankce je 100, Kč za den.
5. Pro případ porušení povinnosti mlčenlivosti definované v čl. V. odst. 4. je Kupující oprávněn požadovat na Prodávajícím smluvní pokutu ve výši 20 000,- Kč (slovy: dvacet tisíc korun českých) za každé jednotlivé porušení povinnosti.
6. Smluvní pokuty jsou splatné do 30 kalendářních dnů od data, kdy byla povinné straně doručena písemná výzva k jejich zaplacení oprávněnou stranou, a to na účet oprávněné strany uvedený v písemné výzvě. Ustanovením o smluvní pokutě není dotčeno právo oprávněné strany na náhradu škody v plné výši.

IX.

Odstoupení od smlouvy

1. Odstoupení od smlouvy se řídí ustanoveními § 2001 a násl. OZ.
2. Smluvní strany pokládají za podstatné porušení smlouvy prodlení Prodávajícího se splněním předmětu smlouvy ve sjednaném termínu dle čl. IV. této smlouvy delším než 120 dnů, nebo nedodání předmětu plnění v požadované kvalitě a množství dle této smlouvy.
3. Kupující je oprávněn odstoupit od smlouvy, jestliže nabude právní moci rozhodnutí insolvenčního soudu, jímž se osvědčuje úpadek Prodávajícího dle zákona č. 182/2006 Sb., o úpadku a způsobech jeho řešení (insolvenční zákon), ve znění pozdějších předpisů.

X.

Řešení sporů

1. Veškeré spory mezi smluvními stranami nebo mezi Prodávajícím a Kupujícím budou řešeny nejprve smírně.
2. Nebude-li smírného řešení v případě sporu mezi Prodávajícím a Kupujícím dosaženo, bude spor řešen příslušným soudem České republiky s místní příslušností dle sídla Kupujícího.

XI.

Odpovědnost za škody

1. Prodávající odpovídá za škodu způsobenou vadným plněním této smlouvy v rozsahu stanoveném příslušnými ustanoveními OZ.

XII.

Závěrečná ustanovení

1. Tato smlouva se řídí právním řádem České republiky, zejména příslušnými ustanoveními OZ.
2. Smlouva nabývá platnosti dnem uzavření a účinnosti dnem uveřejnění v registru smluv. Smluvní strany se dohodly, že uveřejnění této smlouvy v registru smluv zajistí Kupující.
3. Smluvní strany souhlasí s uveřejněním plného znění této smlouvy v registru smluv podle zákona č. 340/2015 Sb., o zvláštních podmínkách účinnosti některých smluv, uveřejňování těchto smluv a o registru smluv (zákon o registru smluv), a rovněž na profilu Kupujícího, případně i na dalších místech, kde tak stanoví právní předpis. Uveřejnění smlouvy prostřednictvím registru smluv zajistí Kupující.
4. Smlouva může být měněna nebo doplňována jen písemnými, očíslovanými dodatky podepsanými oběma smluvními stranami, které se stanou nedílnou součástí této smlouvy.
5. Obě smluvní strany prohlašují, že tato smlouva nebyla uzavřena v tísní, ani za jednostranně nevýhodných podmínek, a na důkaz toho připojují své elektronické podpisy.
6. Tato smlouva je vyhotovena pouze v elektronické podobě a elektronicky podepsána Prodávajícím a Kupujícím.
7. Nedílnou součástí této smlouvy jsou následující přílohy:
 - Příloha č. 1: Předmět plnění a cena
 - Příloha č. 2: Katalog DNS – Technická specifikace předmětu plnění
 - Příloha č. 3: Produktové listy dodavatele – dodá dodavatel.

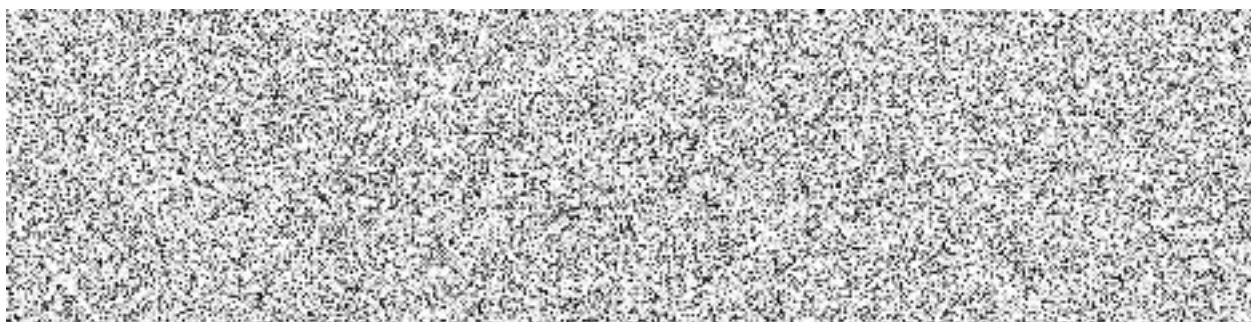

Pořadové číslo	Kód	Název položky	Název komodity	Počet	Měrná jednotka
1	012_M-1	Monitor 23"	2021-2-M01-1	2	Ks
2	012_M-2	Monitor 26"	2021-2-M02-1	4	Ks
3	012_PC-1	PC01	2021-2-PC01-1	0	Ks

Výsledná cena veřejné zakázky v Kč bez DPH

Výsledná cena veřejné zakázky v Kč s DPH

Nabídková cena za jednotku bez DPH [Kč]	Sazba DPH	Nabídková cena za množství bez DPH	DPH za množství
3851	21	7 702,00 Kč	1 617,42 Kč
5025	21	20 100,00 Kč	4 221,00 Kč
20636	21	0,00 Kč	0,00 Kč

27 802,00 Kč

Nabídková cena za množství s DPH	Výrobce
9 319,42 Kč	Philips
24 321,00 Kč	AOC
0,00 Kč	Lenovo

33 640,42 Kč

Model
241B8QJEB
Q27P1
Thinkcentre M90t

Číslo modelu (Part Number)

241B8QJEB

Q27P1

11D4

Pověřující zadavatel	IČO
Hasičský záchranný sbor Karlovarského kraje	70883611
Hasičský záchranný sbor Karlovarského kraje	70883611

Dodací adresa	Fakturační adresa
Závodní 205/70, Karlovy Vary 36006	Závodní 205/70, Karlovy Vary 36006
Závodní 205/70, Karlovy Vary 36006	Závodní 205/70, Karlovy Vary 36006

Poznámka k doručení faktury

Název komodity	Cena za jednotku bez DPH	Měrná jednotka
Monitor 23"	3 851,00 Kč	Ks
Monitor 26"	5 025,00 Kč	Ks

	27 802 Kč	33 640 Kč
Nakupované množství	Cena za množství bez DPH	Cena za množství s DPH
2	7 702,00 Kč	9 319,42 Kč
4	20 100,00 Kč	24 321,00 Kč

Ing. Václav
Klemák



Philips
LCD monitor

Řada B

24 (23,8"/60,5 cm úhlopř.)
1920 x 1080 (Full HD)

241B8QJEB



Jasný obraz a efektivní výkon

pro maximální produktivitu

Opřete se do práce s 24palcovým monitorem Philips Full HD. Ostrý a živý obraz rozlišení Full HD zajišťuje prostor a jasnost, takže na práci dobře uvidíte. Díky funkcím, jako je úprava výšky, Flicker-free a režim LowBlue, zároveň šetříte své oči.

Vynikající výkon

- Technologie IPS pro plnou barevnost a širokouhlé sledování
- Displej 16:9 Full HD pro čistý obraz plný detailů
- Předvolby SmartImage pro snadnou optimalizaci nastavení obrazu

Určeno pro pohodlí a produktivitu

- Režim LowBlue na podporu produktivity při ochraně očí
- Menší únava očí díky technologii Flicker-free
- SmartErgoBase umožňuje ergonomická nastavení navržená pro uživatele
- Režim EasyRead pro čtení jako z papíru

Funkce pro vaši práci

- Vestavěné stereo reproduktory pro multimédia
- Rozhraní USB 3.0 umožňuje rychlé přenášení dat a nabíjení chytrých telefonů
- Funkce SmartConnect s konektory DisplayPort, HDMI a VGA

Udržitelné ekologické provedení

- Navržen tak, aby splňoval normy týkající se životního prostředí



Přednosti

Technologie IPS

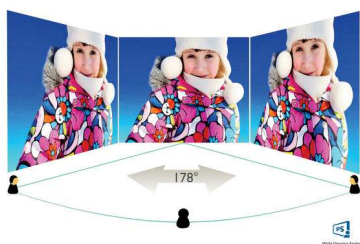

Displeje IPS využívají pokročilou technologii, která přináší zvláště široké úhly sledování 178/178 stupňů: displej lze tedy sledovat téměř z libovolného úhlu, dokonce i z úhlu 90 stupňů v režimu Pivot (Otáčení). Na rozdíl od standardních panelů TN poskytují displeje IPS pozoruhodně ostrý obraz se živoucími barvami, takže jsou ideální nejen pro fotografie, filmy a procházení internetu, ale lze je využít i pro profesionální aplikace, které za všech okolností vyžadují přesné barvy a konzistentní jas.

Displej 16:9 Full HD



Na kvalitě obrazu záleží. Běžné displeje poskytují kvalitu, ale vy očekáváte víc. Tento displej nabízí vylepšené rozlišení Full HD 1920 x 1080. Díky rozlišení Full HD zajišťujícímu ostrý detail a vysokému jasů vzniká neuvěřitelný kontrast a realistické barvy, které dodají obrazu na opravdovosti.

SmartImage

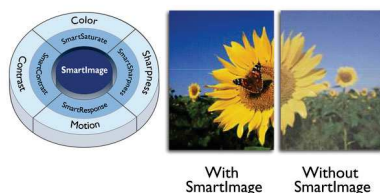

SmartImage je exkluzivní špičková technologie společnosti Philips, která analyzuje obsah zobrazovaný na obrazovce a poskytuje optimalizovaný výkon zobrazení. Uživatelsky příjemné rozhraní umožňuje nastavit různé režimy, např. Kancelář, Fotografie, Filmy, Hry, Ekonomický atd., tak aby odpovídaly používané aplikaci. Na základě výběru technologie SmartImage dynamicky optimalizuje kontrast, sytost barev a ostrost obrázků a videí a výsledkem je dokonalý výkon zobrazení. Ekonomický režim nabízí značné úspory energie. Vše v reálném čase a stisknutím jediného tlačítka!

Režim LowBlue



Studie ukázaly, že stejně tak, jako mohou ultrafialové paprsky způsobit poškození oka, mohou postupem času poškození oka a zhoršení zraku způsobovat i krátkovlnné paprsky modrého světla z displejů LED. Režim Philips LowBlue myslí na naše zdraví a s využitím inteligentní softwarové technologie škodlivé krátkovlnné modré světlo omezuje.

Technologie Flicker-free



Kvůli způsobu ovládání jasu na obrazovkách s podsvícením LED čelí někteří uživatelé blikání na obrazovce, které způsobuje únavu očí. Technologie Flicker-free společnosti Philips využívá nové řešení regulace jasu, snižuje blikání a sledování je pak komfortnější.

SmartErgoBase



SmartErgoBase je základnou monitoru vyznačující se ergonomickým pohodlím při nastavení displeje a zapojování kabelů. Díky prakticky nastavitelné výšce, úhlu otočení, sklopení a rotace lze polohu monitoru nastavit tak, aby byla maximálně pohodlná a zmírňovala fyzickou námahu dlouhého pracovního dne. Zapojení kabelů redukuje nepřehlednou změť kabelů a udržuje pracovní prostředí upravené a profesionální.

režim EasyRead



Režim EasyRead pro čtení jako z papíru



Specifikace

Obraz/displej

- Adaptive sync: Ano
- typ LCD panelu: Technologie IPS
- Typ podsvícení: Systém W-LED
- Velikost panelu: 60,5 cm (23,8")
- Povrch obrazovky: Antireflexní, 3H, Zmatnění 25 %
- Oblast sledování: 527 (Š) x 296,5 (V)
- Poměr stran: 16:9
- Optimální rozlišení: 1920 x 1080 při 60 Hz
- Hustota pixelů: 93 PPI
- Reakční doba (typická): 5 ms (šedá–šedá)*
- Jas: 250 cd/m²
- Kontrastní poměr (typický): 1000:1
- SmartContrast: 50 000 000:1
- Rozteč obrazových bodů: 0,275 x 0,275 mm
- Úhel sledování: 178° (H) / 178° (V), - C/R > 10
- Bez blikání: Ano
- Vylepšení obrazu: SmartImage
- Barevný gamut (typický): NTSC 89,9 %*, sRGB 103,8 %*
- Barevnost displeje: 16,7 milionu
- Snímková frekvence: 30–85 kHz (H) / 48–76 Hz (V)
- Technologie sRGB: Ano
- EasyRead: Ano
- Režim LowBlue: Ano

Možnosti připojení

- Vstup signálu: VGA (analogový), DVI-D (digitální, HDCP), DisplayPort 1.2, HDMI 1.4
- USB: USB 3.0 x 2 (1 w / rychlé nabíjení)*, USB 2.0 x 2
- Vstup/výstup audio: Vstup pro audio z PC, Výstup pro sluchátka
- Vstup synchronizace: Samostatná synchronizace, Funkce Sync on Green

Pohodlí

- Vestavěné reproduktory: 2x 2 W
- Pohodlí uživatele: SmartImage, Vstup, Jas, Nabídka, Zapnuto/Vypnuto
- Ovládací software: funkce SmartControl
- Jazyky zobrazení na obrazovce OSD: Brazílská portugalská, Čeština, Nizozemština, Čeština, Finština, Francouzština, Němčina, Řecká, Maďarština, Italština, Japonská, Korejská, Polština, Portugalská, Ruština, Zjednodušená čínština, Španělština, Švédština, Tradiční čínština, Turečtina, Ukrajínština
- Další výhody: Zámek Kensington, Držák standardu VESA (100 x 100 mm)
- Kompatibilita se stand. Plug & Play: DDC/CI, Operační systém Mac OS X, Technologie sRGB, Windows 10 / 8.1 / 8 / 7

Podstavec

- Nastavení výšky: 150 mm
- Čep: +/- 90 stupňů
- Otočný: -175/175 stupeň
- Sklopné provedení: -5/30 stupeň

Spotřeba

- režim ECO: 10 W (typ.)
- Zapnuto: 14,21 W (typ.) (metoda testování EnergyStar)
- Pohotovostní režim: < 0,5 W (typ.)
- Režim vypnuto: Nula wattů s vypínačem Zero
- Značka energetické třídy: A+
- Indikátor napájení LED: Provoz – bílá, Pohotovostní režim – bílá (blikající)
- Napájení: Vestavěné, Střídavý proud 100–240 V, 50–60 Hz

Rozměry

- Výrobek se stojanem (max. výška): 540 x 508 x 206 mm
- Výrobek bez stojanu (mm): 540 x 323 x 50 mm
- Balení v mm (Š x V x H): 600 x 468 x 198 mm

Hmotnost

- Výrobek se stojanem (kg): 4,97 kg
- Výrobek bez stojanu (kg): 3,37 kg
- Výrobek s obalem (kg): 7,17 kg

Provozní podmínky

- Rozsah teplot (provozní): 0 °C až 40 °C °C
- Rozsah teplot (skladovací): -20 °C až 60 °C °C
- Relativní vlhkost: 20 %–80 %
- Nadmořská výška: Provoz: +3 658 m (12 000 stop), mimo provoz: +12 192 m (40 000 stop)
- MTBF (demonstrováno): 70 000 hodin (bez podsvícení)

Podpora udržitelného rozvoje

- Životní prostředí a energie: EnergyStar 8.0, EPEAT*, Certifikát TCO Edge, RoHS, WEEE
- Recyklovatelnost obalového materiálu: 100 %
- Recyklované plasty: 85 %
- Konkrétní látky: Kryt bez PVC / BFR, Bez rtuti, Bez olova

Shoda a standardy

- Regulační opatření: Značka CE, CB, EPA, FCC
Třída B, SEMKO, cETLus, UKRAJINŠTINA, TUV/ GS, TUV Ergo, CU-EAC

Skříňka

- Přední rámeček: Černá
- Zadní kryt: Černá

- Stojan: Černá
- Dokončení: Textura

Obsah balení

- Monitor se stojanem: Ano
- Kabely: Kabel D-Sub, kabel HDMI, kabel DP, audio kabel, napájecí kabel
- Uživatelská dokumentace: Ano

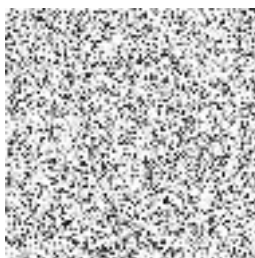
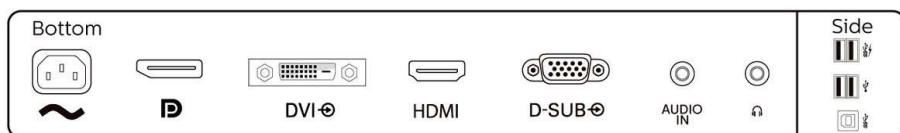

Datum vydání 2020-12-24

Verze: 7.0.2

12 NC: 8670 001 57579
EAN: 87 12581 75641 3

© 2020 Koninklijke Philips N.V.
Všechna práva vyhrazena.

Údaje mohou být změněny bez předchozího varování.
Ochranné známky jsou majetkem Koninklijke Philips N.V. nebo jejich příslušných vlastníků.

www.philips.com

* Označení „IPS“ / ochranná známka a související patenty technologii patří příslušným vlastníkům.
* Hodnota doby odezvy se rovná té s technologií SmartResponse
* Rychlé nabíjení splňuje standard USB BC 1.2
* Značka EPEAT je platná pouze v zemích, kde společnost Philips zaregistrovala výrobek. Více informací o stavu registrace vaší země naleznete na adrese <https://www.epeat.net/>.
* Vzhled monitoru se může od ilustračních obrázků lišit.



Q27P1

27 inch (68.6 cm) LCD MONITOR

27" ergonomický IPS monitor s vysokým rozlišením QHD

5ms



Rozlišení QHD

Rozlišení Quad HD (QHD) 2 560 x 1 440 zajišťuje vynikající kvalitu obrazu a ostrý obraz zachycující i ty nejjemnější detaily. Širokoúhlý poměr stran 16 : 9 poskytuje množství prostoru pro zábavu i práci, a navíc umožňuje vychutnávat hry nebo filmy v jejich původní velikosti.



Integrované reproduktory

Vestavěné reproduktory umožňují snadné povídání s rodinou, přáteli nebo kolegy. U filmů, hudby, her a dalšího obsahu si budete užívat kvalitního zvuku bez starostí s připojováním externích reproduktorů.



IPS Panel

Nezáleží na tom, zda prohlížíte fotografie, sledujete videa, návrh časopisu v aplikaci InDesign nebo hrajete svou oblíbenou hru – chceme, aby obsah vypadal vždy skvěle bez ohledu na úhel, z kterého se na něj díváte. Proto je tento displej vybaven pokročilým IPS panelem produkujícím skvělé barvy a nabízí široké pozorovací úhly. Díky tomu vypadá obraz vždy skvěle a přesně, bez ohledu na to, z jakého úhlu se vy – nebo vaši přátelé a spolupracovníci sedící nebo stojící vedle vás – díváte na obrazovku.



Výškově nastavitelný stojan

Na vašem blahu nám záleží. Proto tento monitor nabízí možnost nastavení výšky, které pomůže najít dokonalou polohu během práce, hraní her nebo sledování videí. Přizpůsobení monitoru AOC vašim potřebám pomáhá nejen snížit únavu a udržet vaše tělo zdravé. V konečném důsledku pomáhá vám a vašemu týmu dosáhnout lepších výsledků při jakékoli činnosti.



Tříletá záruka

AOC si stojí za kvalitou každého svého monitoru prostřednictvím velkorysé tříleté záruky, která se počítá od data prvotního nákupu. Během záruční doby budou displeje AOC s výrobními vadami nebo vadnými komponentami opraveny nebo vyměněny bez jakýchkoli dalších poplatků. Pro podrobnější informace si přečtěte [kompletní podmínky záruky AOC](#).

Obecné	
Název modelu	Q27P1
EAN	4038986186261
Produktová řada	Řada Pro
Řada	P1
Kanál	B2B
Klasifikace	Hero
Segment	Komerční
Datum uvedení na trh	29-07-2018
Stav produktu	Aktivní

Obrazovka	
Rozlišení	2 560 × 1 440
Obnovovací frekvence	60 Hz
Úhlopříčka (palce)	27 inch
Úhlopříčka obrazovky (cm)	68.6 cm
Ploché / Prohnutý	Ne
Podsvícení	WLED
Typ panelu	IPS
Poměr stran	16 : 9
Počet zobrazovaných barev	1,07 miliardy
Počet barev panelu v bitech	8
Pokrytí sRGB (%) (CIE 1931)	101
Pokrytí Adobe RGB (%) (CIE 1931)	75
Pokrytí NTSC (%) (CIE 1931)	70 %
Aktivní plocha obrazovky (výška x šířka)	596,73 x 335,66 mm mm
Rozteč obrazových bodů	0.2331
Počet bodů na palec	109
Frekvence zobrazování	"30K~99KHz(H) 50~76Hz(V)"
Doba odezvy (GtG)	5 ms
Kontrast (statický)	1000 : 1
Kontrast (dynamický)	50 mil. : 1
Jas (typický)	250 cd/m ²
Pozorovací úhel (CR10)	178/178 °
Tvrzené sklo	Antireflexní + 3H
OSD jazyky	EN, FR, ES, PT, DE, IT, NL, SE, FI, PL, CZ, RU, KR, CN (T), CN (S), JP

Exteriér	
Barva	Černá
Typ rámečku	Úzký
Odnímatelný stojan	✓

Ergonomie	
Vesa	100 × 100
Naklonění	-5/35 °
Otočení	-175/175 °
Pivot	✓
Míra nastavení výšky	150 mm

Multimédia

Audio vstup	Linkový vstup
Reproduktory	2 W × 2
Audio výstup	Výstup sluchátek (3,5 mm)

Konektivita

Připojení	HDMI 1.4 × 1, DisplayPort 1.2 × 1, VGA, DVI
USB připojení	USB 3.1 (Gen1) × 4
Výstupní porty USB	4
USB pro rychlé nabíjení	✓

Příslušenství

HDMI kabel	1,5 m
Kabel DisplayPort	1,8 m
Audio kabel	1,5 m
Napájecí kabel Schuko C13	1,8 m

Napájení / prostředí

Napájení	Interní
Zdroj napájení	100-240 V, 50/60 Hz
Spotřeba energie v zapnutém stavu (Energy Star)	23.21 watt
Spotřeba energie v pohotovostním režimu (Energy Star)	0.36 watt
Spotřeba energie ve vypnutém stavu (Energy Star)	0.25 watt
Energetická třída	E

Schválení / předpisy

Uvedeno na webových stránkách Energy Star	✓
TCO	7
EPEAT	Ano
Uvedeno na webových stránkách EPEAT	✓
TUV-GS	✓
TUV-Bauart	✓
CE	✓
Výroba podle certifikace ISO	✓

Záruka

Pravidla ohledně obrazových bodů	ISO 9241-307
Záruční doba	3 roky
MTBF	50 000 hodin

Rozměry / hmotnost

Výška produktu (mm)	548.5
Šířka produktu (mm)	627.9
Hloubka produktu (mm)	202.96
Rozměry balení (D × Š × V)	827x186x478 mm
Rozměry produktu (včetně základny) (mm × mm × mm)	548.5x627.9x202.96 mm
Hrubá hmotnost (včetně balení) (kg)	8.8 Kg
Čistá hmotnost (bez balení) (kg)	6.1 Kg

Texty a USP

Marketingový název

27 inch 2560x1440@60Hz 5 ms IPS HDMI 1.4 x 1, VGA, DVI, DisplayPort 1.2 x 1 USB 3.1(Gen1) x 4

Funkce

Flicker-Free

✓

Technologie potlačení modrého světla

Low Blue Light

Zámek Kensington

✓

Sustainability

Bez obsahu rtuti

✓

Recyklovatelný obalový materiál

100%

číslo	2021-2-M02-1
název	Monitor 26"
NIPEZ	30211310-3
Maximální předpokládaná cena bez DPH (Kč)	9 000

Funkcionalita / požadované parametry závazné pro dodavatele	min. max.	Monitor M 02	Monitor M 02
		(High)	(High)
		Požadované parametry	Konkrétní parametry nabízené komodity
Velikost úhlopříčky	min.	26"	27"
Technologie		LCD barevný	LCD barevný
Pracovní rozlišení bodů (S x v)	min.	2560x1440 bodů	2560x1440
Povrch displeje		matný	matný
Podsvícení LED		ano	ano
Jas (cd/m2)	min.	250	250
Kontrastní poměr (typický)	min.	1000:1	1000:01:00
Redukce (filtr) modrého světla		ano	ano
Pozorovací úhel (h x v)	min.	178°x178°	178°x178°
Doba odezvy	max.	8 ms	5ms
Rozhraní (konektory)	min.	2 (1x HDMI a 1x DP)	2 (1x HDMI a 1x DP)
	min.	2	4x USB 3.1
Výškově nastavitelný stojan - min. 30,5 cm střed obrazovky nad deskou stolu		ano	ano
Nastavení náklonu (předo-zadní), min. -5/+20°		ano	ano
Otočení monitoru o +/- 90° (pivot)		ano	ano
Napájecí síťový kabel délky min. 1,5 m		ano	ano
Integrované reproduktory, nebo sounbar s podporou připojení k monitoru		ano	ano
Společné parametry			
		ano	ano
	Případný ostatní SW v ceně - instalační CD nebo DVD s ovladači a managementem na vyžádání při nákupu nebo na USB flash disku.	ano	ano
Záruka	Záruka v ČR garantovaná výrobcem dokončení opravy NBD on-site od nahlášení.	min.	5 let
	Řešení závad - rozsah servisních středisek, telefonní podpora a podpora prostřednictvím Internetu: Jediné kontaktní místo pro nahlášení poruch v celé ČR, servisní střediska pokrývající celé území ČR, možnost sledování servisních reportů prostřednictvím Internetu. Podpora poskytovaná prostřednictvím telefonní linky (zdarma nebo běžný účastnický tarif) v českém /s lovenském jazyce musí být dostupná v pracovní dny minimálně v době od 8:00 do 17:00 hod. Podpora prostřednictvím internetu musí umožňovat stahování ovladačů a manuálů z internetu adresně pro konkrétní zadané sériové číslo zařízení nebo jiný unikátní identifikátor na zařízení.	min.	ano
Ostatní	Zařízení musí splňovat: Nařízení Komise EU č. 617/2013 ze dne 26. června 2013, kterým se provádí směrnice Evropského parlamentu a Rady 2009/125/ES, soulad s direktivou RoHS (Restriction of Use of Certain Hazardous Substances), certifikát EPEAT (Electronic Product Environmental Assessment Tool), Energy Star min. 6.1.	min.	ano
	Barva v odstínech a kombinacích barev černá, šedá, bílá, stříbrná.		ano

Splnění technických parametrů prostřednictvím redukcí je možné pouze po předchozím schválení zadavatelem prostřednictvím dotazu v průběhu zadávacího řízení.

Číslo	2021-2-M01-1
název	Monitor 23"
NIPEZ	30211310-3
Maximální předpokládaná cena bez DPH (Kč)	6 000

Funkcionalita / požadované parametry závazné pro dodavatele	min. max.	Monitor M 01	Monitor M 01
		Požadované parametry	Konkrétní parametry nabízené komodity
Velikost úhlopříčky	min.	23,8"	23,8"
Technologie		LCD barevný	LCD barevný
Pracovní rozlišení bodů (š x v)	min.	1920 x 1080 bodů	1920 x 1080
Povrch displeje		matný	matný
Podsvícení LED		ano	ano
Jas [cd/m2]	min.	250	250
Kontrastní poměr (typický)	min.	1000:1	1000:01:00
Redukce (filtr) modrého světla		ano	ano
Posorovací úhel (h x v)	min.	178°x178°	178°x178°
Doba odezvy	max.	8 ms	5 ms
Rozhraní (konektory)	digitální port (HDMI a DisplayPort), včetně propojovacích kabelů min 1,5 m	min.	2 (1x HDMI a 1x DP)
	rozhraní USB 2.0 / 3.X, konektory typu A	min.	2
Výškové nastavitelný stojan - min.30,5 cm střed obrazovky nad deskou stolu		ano	ano
Nastavení náklonu (předo-zadní), min. -5/+20 °		ano	ano
Otočení monitoru o +/- 90 ° (pivot)		ano	ano
Napájecí síťový kabel délky min. 1,5 m		ano	ano
Integrované reproduktory, nebo sounbar s podporou připojení k monitoru		ano	ano
Společné parametry			
	Případný ostatní SW v ceně - instalační CD nebo DVD s ovladači a managementem na vyžádání při nákupu nebo na USB flash disku.		ano
Záruka	Záruka v ČR garantovaná výrobcem dokončení opravy NBD on-site od nahlášení.	min.	5 let
	Řešení závad - rozsah servisních středisek, telefonní podpora a podpora prostřednictvím Internetu: ledině kontaktní místo pro nahlášení poruch v celé ČR, servisní střediska pokrývající celé území ČR, možnost sledování servisních reportů prostřednictvím Internetu. Podpora poskytovaná prostřednictvím telefonní linky (zdarma nebo běžný účastnický tarif) v českém /s lovenském jazyce musí být dostupná v pracovní dny minimálně v době od 8:00 do 17:00 hod. Podpora prostřednictvím internetu musí umožňovat stahování ovladačů a manuálů z internetu adresně pro konkrétní zadané sériové číslo zařízení nebo jiný unikátní identifikátor na zařízení.	min.	ano
Ostatní	Zařízení musí splňovat: Nařízení Komise EU č. 617/2013 ze dne 26. června 2013, kterým se provádí směrnice Evropského parlamentu a Rady 2009/125/ES, soulad s direktivou RoHS (Restriction of Use of Certain Hazardous Substances), certifikát EPEAT (Electronic Product Environmental Assessment Tool), Energy Star min. 6.1.	min.	ano
	Barva v odstínech a kombinacích barev černá, šedá, bílá, stříbrná.		ano

Splnění technických parametrů prostřednictvím redukci je možné pouze po předchozím schválení zadavatelem prostřednictvím dotazu v průběhu zadávacího řízení.