

Stavební práce
Jiří Růt

Mladý Smolivec 98
335 01 Nepomuk

Objednávka – stavební úpravy dle rozpisu v suterenu ZŠ Kořenského

Na základě Vaší nabídky závazně objednávám stavební úpravy v místosti 65 v suterenu budovy ZŠ Kořenského 10 /760 v celkové ceně 162.040,00 Kč

Termín prací : 15. – 31.12.2021

Nabídka a rozpis v příloze

V Praze 8.12.2021

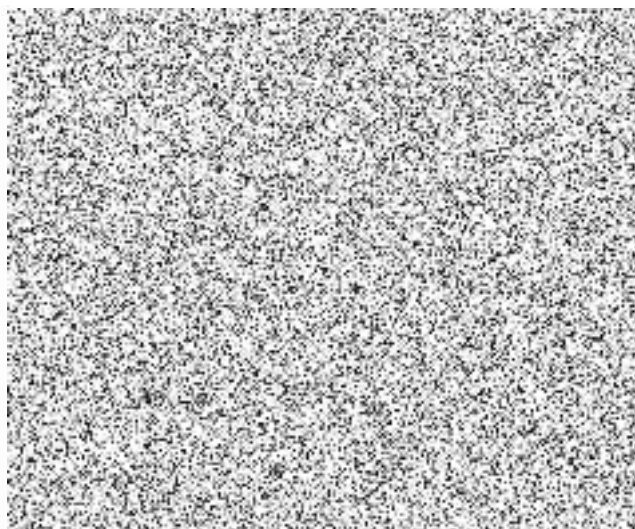

KAPITULACE ČLENĚNÍ SOUPISU PRACÍ

Stavba:

Stavební úpravy ZŠ Kořenského 10

Objekt:

01 - Místnost

SILKED

Místo:

Praha 5

Datum:

1. 12. 2020

Zadavatel:

Projektant:

Zhotovitel:

Zpracovatel:

Kód dílu - Popis

Cena celkem [CZK]

+ DPH
162 037,77

Náklady ze soupisu prací

133 915,02

HSV - Práce a dodávky HSV

50 985,45

6 - Úpravy povrchů, podlahy a osazování výplní	37 646,20
9 - Ostatní konstrukce a práce, bourání	722,40
997 - Přesun sutě	3 013,05
998 - Přesun hmot	9 603,80

PSV - Práce a dodávky PSV

82 929,57

721 - Zdravotechnika - vnitřní kanalizace	0,00
741 - Elektroinstalace - silnoproud	18 839,80
763 - Konstrukce suché výstavby	40 300,00
776 - Podlahy povlakové	0,00
783 - Dokončovací práce - nátěry	1 281,27
784 - Dokončovací práce - malby a tapety	22 508,50

SOUPIS PRACÍ

Stavba:

Stavební úpravy ZŠ Kořenského 10

Objekt:

01 - Místnost

Místo:

Praha 5

Datum:

1. 12. 2020

Zadavatel:

Projektant:

Zhotovitel:

Zpracovatel:

PČ	Typ	Kód	Popis	MJ	Množství	J.cena [CZK]	Cena celkem [CZK]	Cenová soustava
----	-----	-----	-------	----	----------	--------------	-------------------	-----------------

Náklady soupisu celkem

133 915,02

D HSV

Práce a dodávky HSV

50 985,45

D 6

Úpravy povrchů, podlahy a osazování výplní

37 646,20

1	K	611131121	Penetrační disperzní nátěr vnitřních stropů nanášený ručně	m2	40,000	73,40	2 936,00	CS ÚRS 2020 02
2	K	611142001	Potažení vnitřních stropů sklovláknitým pletivem vtaženým do tenkovrstvé hmoty	m2	40,000	290,00	11 600,00	CS ÚRS 2020 02
3	K	611321143	Vápenocementová omítka štuková dvouvrstvá vnitřních kleneb nebo skořepin nanášená ručně	m2	40,000	331,00	13 240,00	CS ÚRS 2020 02
4	K	612131121	Penetrační disperzní nátěr vnitřních stěn nanášený ručně	m2	40,000	58,60	2 344,00	CS ÚRS 2020 02
			VV 15+15				30,000	
5	K	612321121	Vápenocementová omítka hladká jednovrstvá vnitřních stěn nanášená ručně	m2	7,000	219,00	1 533,00	CS ÚRS 2020 02
6	K	612321141	Vápenocementová omítka štuková dvouvrstvá vnitřních stěn nanášená ručně	m2	7,000	274,00	1 918,00	CS ÚRS 2020 02
7	K	631311125	Mazanina tl do 120 mm z betonu prostého bez zvýšených nároků na prostředí tř. C 20/25	m3	0,000	3 530,00	0,00	CS ÚRS 2020 02
			VV 28,0*0,1				2,800	
8	K	631319012	Příplatek k mazanině tl do 120 mm za přehlazení povrchu	m3	0,000	482,00	0,00	CS ÚRS 2020 02
9	K	644941112	Osazování ventilačních mřížek velikosti do 300 x 300 mm	kus	8,000	171,40	1 371,20	CS ÚRS 2020 02
10	M	55341426	mřížka větrací nerezová se síťovinou 200x200mm	kus	8,000	338,00	2 704,00	CS ÚRS 2020 02

D 9

Ostatní konstrukce a práce, bourání

722,40

11	K	965042141	Bourání podkladů pod dlažby nebo mazanin betonových nebo z litého asfaltu tl do 100 mm pl přes 4 m2	m3	0,000	3 760,00	0,00	CS ÚRS 2020 02
			VV 28,0*0,1				2,800	
12	K	974031121	Vysekání rýh ve zdivu cihelném hl do 30 mm š do 30 mm	m	4,000	99,00	396,00	CS ÚRS 2020 02
13	K	977151123	Jádrové vrtky diamantovými korunkami do D 150 mm do stavebních materiálů	m	0,000	4 430,00	0,00	CS ÚRS 2020 02

Typ	Kód	Popis	MJ	Množství	J.cena [CZK]	Cena celkem [CZK]	Cenová soustava	
14	K	978013191	Otlučení (osekání) vnitřní vápenné nebo vápenocementové omítky stěn v rozsahu do 100 %	m2	4,000	81,60	326,40	CS ÚRS 2020 02
D		997	Presun sutě				3 013,05	
15	K	997013212	Vnitrostaveništní doprava suti a vybouraných hmot pro budovy v do 9 m ručně	t	1,073	1 370,00	1 470,01	CS ÚRS 2020 02
16	K	997013219	Příplatek k vnitrostaveništní dopravě suti a vybouraných hmot za zvětšenou dopravu suti ZKD 10	t	5,360	83,90	449,70	CS ÚRS 2020 02
VV			1,073*5		45,365			
17	K	997013501	Odvoz suti a vybouraných hmot na skládku nebo meziskládku do 1 km se složením	t	1,073	229,00	245,72	CS ÚRS 2020 02
18	K	997013509	Příplatek k odvozu suti a vybouraných hmot na skládku ZKD 1 km přes 1 km	t	5,360	10,00	53,60	CS ÚRS 2020 02
VV			9,073*5		45,365			
19	K	997013609	Poplatek za uložení na skládce (skládkovné) stavebního odpadu ze směsí nebo oddělených frakcí betonu, cihel a keramických výrobků kód odpadu 17 01 07	t	1,073	740,00	794,02	CS ÚRS 2020 02
D		998	Presun hmot				9 603,80	
20	K	998018003	Presun hmot ruční pro budovy v do 24 m	t	6,196	1 550,00	9 603,80	CS ÚRS 2020 02
D		PSV	Práce a dodávky PSV				82 929,57	
D		721	Zdravotechnika - vnitřní kanalizace				0,00	
21	K	721174045	Potrubí kanalizační z PP přípojovací DN 110	m	0,000	618,00	0,00	CS ÚRS 2020 02
D		741	Elektroinstalace - silnoproud				18 839,80	
22	K	741112R021	D+M elektroinstalačních krabic zapuštěných kruhových	kus	1,000	9 500,00	9 500,00	
23	K	741122R02	Montáž nových rozvodů elektro vč. dodávky materiálu (kabely CYKY)	m	1,000	5 000,00	5 000,00	
24	K	741310R03	D+M nových vypínačů	kus	3,000	1 256,00	3 768,00	
25	K	741313R04	D+M nových zásuvek	kus	3,000	190,60	571,80	
D		763	Konstrukce suché výstavby				40 300,00	
26	K	763121415	SDK stěna předsazená tl 112,5 mm profil CW+UW 100 deska 1xA 12,5 bez izolace EI 15	m2	62,000	650,00	40 300,00	CS ÚRS 2020 02
D		776	Podlahy povlakové				0,00	
27	K	776121111	Vodou ředitelná penetrace savého podkladu povlakových podlah ředěná v poměru 1:3	m2	0,000	33,20	0,00	CS ÚRS 2020 02
28	K	776141121	Vyrovnání podkladu povlakových podlah stěrkou pevnosti 30 MPa tl 3 mm	m2	0,000	231,00	0,00	CS ÚRS 2020 02
29	K	776231111	Lepení lamel a čtverců z vinylu standardním lepidlem	m2	0,000	196,00	0,00	CS ÚRS 2020 02
30	M	28411052	dílce vinylové tl 3,0mm, nášlapná vrstva 0,70mm, úprava PUR, třída zátěže 23/34/43, otlak 0,05mm, R10, třída otěru T, hořlavost Bfl S1, bez ftalátů	m2	0,000	899,00	0,00	CS ÚRS 2020 02
VV			28*1,1 *Přepočtené koeficientem množství		30,800			
31	K	776421111	Montáž obvodových lišt lepením	m	0,000	99,10	0,00	CS ÚRS 2020 02
32	M	28411010	lišta soklová PVC 20x100mm	m	0,000	116,00	0,00	CS ÚRS 2020 02
VV			24*1,05 *Přepočtené koeficientem množství		25,200			
D		783	Dokončovací práce - nátěry				1 281,27	
33	K	783601421	Ometení článkových otopných těles před provedením nátěru	m2	3,000	5,79	17,37	CS ÚRS 2020 02
34	K	783614111	Základní jednonásobný syntetický nátěr článkových otopných těles	m2	3,000	72,10	216,30	CS ÚRS 2020 02
35	K	783614601	Základní antikorozní jednonásobný syntetický nátěr armatur DN do 100 mm	kus	3,000	100,00	300,00	CS ÚRS 2020 02
36	K	783615561	Mezinátěr jednonásobný syntetický nátěr potrubí DN do 100 mm	m	3,000	36,20	108,60	CS ÚRS 2020 02
37	K	783617111	Krycí jednonásobný syntetický nátěr článkových otopných těles	m2	3,000	101,00	303,00	CS ÚRS 2020 02
38	K	783617501	Krycí jednonásobný syntetický nátěr armatur DN do 100 mm	kus	3,000	112,00	336,00	CS ÚRS 2020 02
D		784	Dokončovací práce - malby a tapety				22 508,50	
39	K	784121003	Oškrabání malby v místnostech výšky do 5,00 m	m2	35,000	65,00	2 275,00	CS ÚRS 2020 02
40	K	784181123	Hloubková jednonásobná penetrace podkladu v místnostech výšky do 5,00 m	m2	235,000	21,10	4 958,50	CS ÚRS 2020 02
41	K	784221103	Dvounásobné bílé malby ze směsí za sucha dobře otěruvzdorných v místnostech do 5,00 m	m2	235,000	65,00	15 275,00	CS ÚRS 2020 02

vydavatel IČ 02258102 DIČ CZ6306032084 Růt Jiří Jiří Růt Mladý Smolivec 98 335 01 Nepomuk	variabilní symbol ► 210033 konstantní symbol 0000 specifický symbol částka ► =162.037,17 Kč
peněžní ústav číslo účtu ► 	objednávka číslo odběratele 00017

příjemce Základní škola a mateřská škol Praha 5-Smíchov Kořenského 10/760 150 00 PRAHA 5	odběratel IČ 70107416 DIČ CZ70107416 Základní škola a mateřská škol Praha 5-Smíchov Kořenského 10/760 150 00 PRAHA 5
---	---

platební podmínky bez daně datum splatnosti ► 17.01.2022 způsob úhrady převodním příkazem datum vystavení dokladu 03.01.2022 datum uskutečnění plnění 31.12.2021
--

položka	(ceny v Kč bez daně)	jednotková cena	množství	celková cena	DPH
---------	----------------------	-----------------	----------	--------------	-----

Fakturuji Vám: oprava sklepní místnosti dle soupisu prací					
celkem		133915.02	1.000	133915.02	21%
				133915.02	Kč

sazba	bez daně	DPH	s daní	
základní	133915.02	28122.15	162037.17	21%

k úhradě 162037.17 Kč

Počet stran 1
 Vystavil Jiří Růt
 Telefon 
 Fax

Živnostenský list vydaný MěÚ v Nepomuku
 čj. 621/ŽÚVV/2013/Gu/4

