

VÝKAZ DOSAVADNÍHO A NOVÉHO STAVU ÚDAJŮ KATASTRU NEMOVITOSTÍ

Dosavadní stav			Nový stav												
Označení pozemku parc. číslem	Výměra parcely		Druh pozemku Způsob využití	Označení pozemku parc. číslem	Výměra parcely		Druh pozemku Způsob využití	Typ stavby Způsob využití	Zpús. určení výměr	Porovnání se stavem evidence právních vztahů					
	ha	m ²			ha	m ²				Díl přechází z pozemku označeného v		Číslo listu vlastnictví	Výměra dílu		Označení dílu
									katastru nemovitostí	dřívější poz. evidenci			ha	m ²	
7877	33	06	zahrada	7877/1	29	63	zahrada		0	7877		10001	29	63	
				7877/2	3	43	zahrada		2	7877		10001	3	43	
7878	3	59	ostat. pl. ostat. komunikace	7878/1	2	95	ostat. pl. ostat. komunikace		0	7878		10001	2	95	
				7878/2		64	ostat. pl. ostat. komunikace		2	7878		10001		64	
7889/1	23	75	zahrada	7889/1	5	37	zahrada		2	7889/1		10001	5	37	
				7889/2	18	38	zahrada		0	7889/1		10001	18	38	
	60	40			60	40									

Výkaz údajů o bonitovaných půdně ekologických jednotkách (BPEJ) k parcelám nového stavu

Parcelní číslo podle		Kód BPEJ	Výměra		BPEJ na dílu parcely	Parcelní číslo podle		Kód BPEJ	Výměra		BPEJ na dílu parcely
katastru nemovitostí	zjednodušené evidence		ha	m ²		katastru nemovitostí	zjednodušené evidence		ha	m ²	
7877/1		31010	29	63							
7877/2		31010	3	43							
7889/1		31010	5	37							
7889/2		31010	18	38							

GEOMETRICKÝ PLÁN pro rozdělení pozemků	Geometrický plán ověřil úředně oprávněný zeměměřický inženýr	Stejnopis ověřil úředně oprávněný zeměměřický inženýr:
	Jméno, příjmení: Ing. Ludmila Naimanová	Jméno, příjmení: Ing. Markéta Pospíšilová
	Číslo položky seznamu úředně oprávněných zeměměřických inženýrů: 380/95	Číslo položky seznamu úředně oprávněných zeměměřických inženýrů: 2172/03
	Dne: 23.09.2021 Číslo: 1365/2021	Dne: 01.10.2021 Číslo: 120/2021
	Náležitostmi a přesností odpovídá právním předpisům.	Tento stejnopis odpovídá geometrickému plánu v elektronické podobě uloženému v dokumentaci katastrálního úřadu.
Vyhotovitel: PK Geo, s.r.o. Jeřábkova 5, 602 00 Brno tel. [redacted] email: [redacted]	Katastrální úřad souhlasí s očíslováním parcel. KÚ pro Jihomoravský kraj KP Brno-město [redacted] PGP-1785/2021-702 2021.09.29 10:48:40 CEST	Ověření stejnopisu geometrického plánu v listinné podobě.
Číslo plánu: 3924-348/2021 Okres: Brno-město Obec: Brno Kat. území: Židenice Mapový list: Brno 7-0/34 Dosavadním vlastníkům pozemků byla poskytnuta možnost seznámit se v terénu s průběhem navrhovaných nových hranic, které byly označeny předepsaným způsobem. viz. seznam souřadnic		

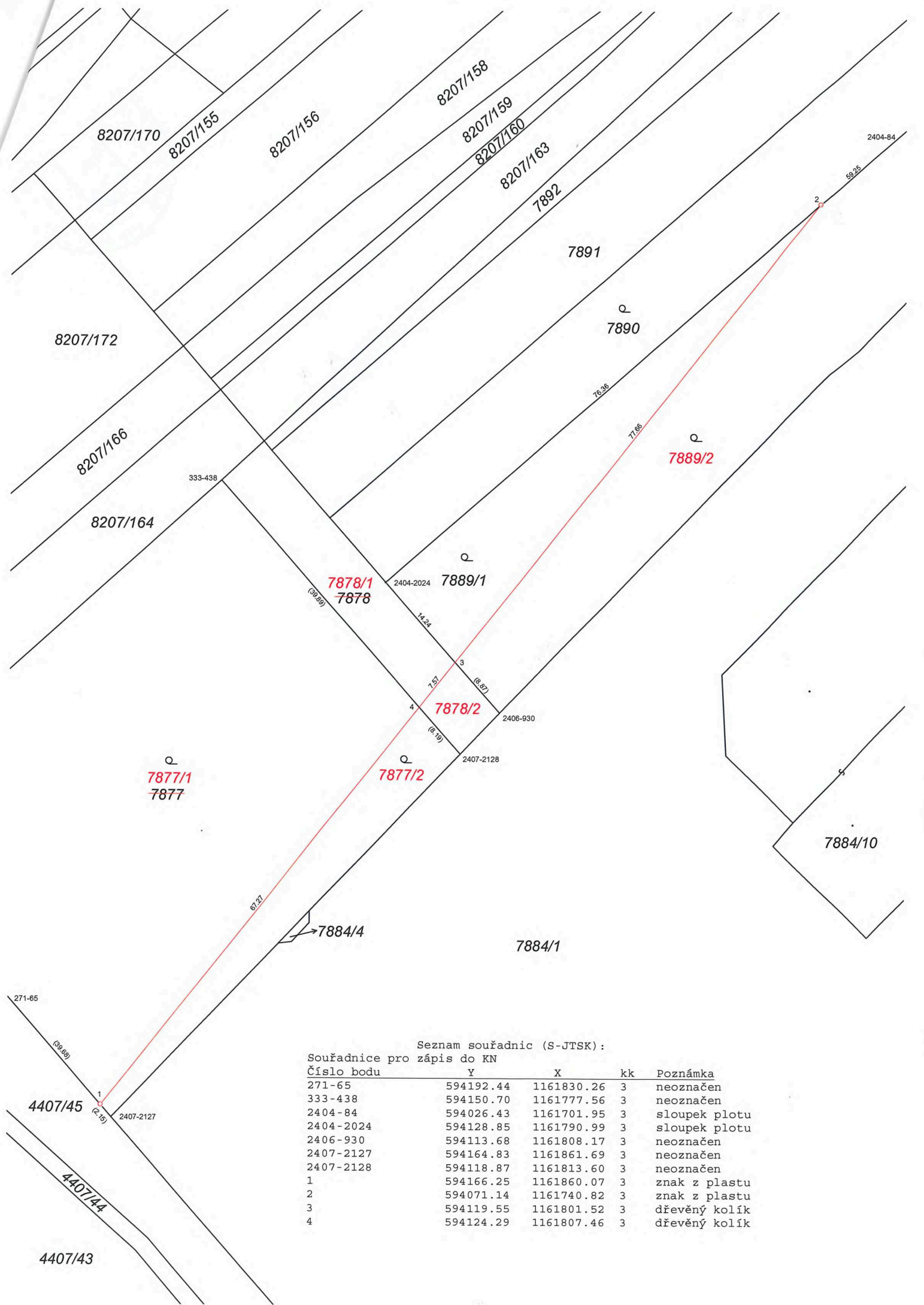

Seznam souřadnic (S-JTSK):
 Souřadnice pro zápis do KN

Číslo bodu	Y	X	kk	Poznámka
271-65	594192.44	1161830.26	3	neoznačen
333-438	594150.70	1161777.56	3	neoznačen
2404-84	594026.43	1161701.95	3	sloupek plotu
2404-2024	594128.85	1161790.99	3	sloupek plotu
2406-930	594113.68	1161808.17	3	neoznačen
2407-2127	594164.83	1161861.69	3	neoznačen
2407-2128	594118.87	1161813.60	3	neoznačen
1	594166.25	1161860.07	3	znak z plastu
2	594071.14	1161740.82	3	znak z plastu
3	594119.55	1161801.52	3	dřevěný kolík
4	594124.29	1161807.46	3	dřevěný kolík