



Smlouva na zajištění odvozu a uložení směsného komunálního odpadu

1. Smluvní strany

Zhotovitel: Technické služby Chrudim 2000, spol. s r. o.
Sečská 809
537 01 Chrudim
zastoupená Miroslavem Skokanem, jednatelem společnosti
IČ: 25292081
DIČ: CZ 25292081
Bankovní spojení: 
Číslo účtu: 
Společnost je zapsána od 7. 8. 1998 v obchodním rejstříku
u Krajského soudu v Hradci Králové – oddíl C. vložka 13519
dále jen „zhotovitel“

Objednatel: Obchodní akademie
Tyršovo nám.250
537 01 Chrudim

IČO:60103345
DIČ:
Bankovní spojení:
Číslo účtu:

uzavírají tuto smlouvu v souladu s § 269, odst. 2 zákona 513/1991 Sb. (Obchodního zákoníku) a ve znění pozdějších novelizací.

2. Předmět smlouvy

Předmětem smlouvy je pravidelný odvoz směsného komunálního odpadu a jeho řádná likvidace v souladu s právními předpisy České republiky v rozsahu:

nádoby (typ)	počet kusů	vyvážení	místo plnění	číslo popisné
Sběrná nádoba 110,ltr (nádoby ve vlastnictví původce odpadu)	7	1x za 7 dní	Tyršovo nám Chrudim	

Předmětem této smlouvy není zajištění odvozu ostatního nedomovního odpadu (stavební sut', odpad ze zeleně, výkopová zemina apod.).

Zhotovitel prohlašuje, že je oprávněn podnikat v oblasti nakládání s odpady.

3. Povinnosti zhotovitele

Zhotovitel se zavazuje **od 1.května 2004** zajistit plnění předmětu díla v rozsahu stanoveném v bodě této smlouvy.

Zhotovitel se zavazuje provést náhradní svoz nejpozději následující pracovní den.

4. Povinnosti objednatele

Objednatel se zavazuje umožnit přístup zaměstnancům ke sběrné nádobě při odvozu směsného komunálního odpadu. Sběrné nádoby musí být přistaveny na hranici pozemku nebo musí být umožněn vjezd vozidla, aby mohly být přistavené odpady bez problémů převzaty.

Objednatel se zavazuje, že se při pravidelném odvozu a v dohodnutém rozsahu nebude hromadit odpad okolo sběrných nádob.

Do sběrných nádob nesmí odběratel ukládat:

- nebezpečný odpad, uhynulá zvířata nebo jejich části, chemikálie, horký popel, tekutý odpad, stavební suť a kameny, odpad ze zeleně a jiný zdravotně nebezpečný odpad.

V případě, že bude zjištěno, že odpad je zmrzlý nebo nepřiměřeně zhutněný, popř. že do nádob je ukládán odpad, který do odpadových nádob nepatří, je zhotovitel oprávněn nechat příslušné sběrné nádoby nevyprázdněné.

5. Cena plnění

Cena plnění je stanovena takto:

Sběrná nádoba 110 litrů	1x za 7 dní	800, Kč +přísl. DPH/rok.
-------------------------	-------------	--------------------------

Celková cena je stanovena násobkem počtu sběrných nádob uvedených v článku č. 2 a výše uvedené ceny.

6. Úprava ceny

Zhotovitel se zavazuje, že změna ceny může být provedena pouze při změně cen vstupů souvisejících se svozem a likvidací směsného komunálního odpadu (např. změna poplatku za uložení na skládku).

7. Doba platnosti smlouvy

Smlouva se sjednává na dobu neurčitou s výpovědní lhůtou 3 měsíce. Výpověď musí být doručena písemnou formou.

8. Platební vztahy

Fakturace bude provedena následujícím způsobem:

a) zálohová faktura vystavena v průběhu 1. čtvrtletí příslušného roku se splatností 20 dnů ode dne jejího doručení, v ostatních případech se zhotovitel zavazuje vystavit zálohovou fakturu se shodnou splatností, a to nejpozději do 30 dnů ode dne podpisu této smlouvy,

b) na základě provedené řádné platby zálohové faktury zhotovitel neprodleně vystaví daňový doklad.

c) Pro případ prodlení se zaplacením faktury v dohodnutých termínech uhradí objednatel zhotoviteli smluvní pokutu ve výši 0,05 % z dlužné částky za každý den prodlení.

9. Další ujednání

Zhotovitel vydá objednavateli známky na označení sběrných nádob po předložení dokladu o zaplacení faktury.

Zhotovitel si vyhrazuje právo na odůvodněné přerušení veškerých služeb vyplývajících z předmětu plnění této smlouvy, a to v případě nedodržení platových podmínek stanovených v čl. 8. této smlouvy objednatelem. Tato skutečnost nezakládá objednateli právo na náhradu jakékoli škody vzniklé v důsledku přerušení plnění poskytovaných služeb ze strany zhotovitele.

Vztahy, které smlouva výslovně neupravuje, se řídí obchodním zákoníkem a obecně platnými předpisy souvisejícími s předmětem této smlouvy v České republice.

Tato smlouva nabývá platnosti dnem podpisu obou smluvních stran. Tímto se také ruší platnost smlouvy předešlé.

Smlouva se vyhotovuje ve 2 stejnopisech, které mají platnost originálů a každá ze smluvních stran obdrží po jedné z nich.

V Chrudimi dne: 1.5. 2004

V Chrudimi dne: 1.5. 2004

Zhotovitel



Objednatel



Dodatek č. 1 ke Smlouvě na zajištění odvozu a uložení směsného komunálního odpadu

I. Smluvní strany

ZHOTOVITEL
TECHNICKÉ SLUŽBY Chrudim 2000 spol. s r.o., zastoupené panem Ing. Zdeňkem Kolářem, jednatelem společnosti
Sečská 809 537 01 Chrudim IČ : 25292081 DIČ : CZ25292081
Bankovní spojení : 
Zhotovitel je zapsán v OR vedeném Krajským soudem v Hradci Králové v oddílu C, vložce 13519.

OBJEDNATEL
Obchodní akademie, Chrudim, Tyršovo náměstí 250
Tyršovo náměstí 250 537 01 Chrudim IČ: 60103345 DIČ : Bankovní spojení :

se dohodli na uzavření tohoto dodatku ke smlouvě za podmínek, uvedených v následujících člancích.

Článek 5. Cena plnění

nové znění:

5. Cena plnění

Sběrná nádoba 110 litrů

1x za 7 dní

1.510,74 Kč + přísl. DPH/rok

Závěrečná ustanovení

Dodatek ke smlouvě o dílo byl vyhotoven ve dvou stejnopisech, z nichž objednatel a zhotovitel obdrží po jednom vyhotovení stejné právní síly.

Platnost dodatku je od 1. 4. 2021.

Tento dodatek ke smlouvě o dílo je projevem svobodné vůle obou smluvních stran, není uzavírána v tísní či jinak nevýhodně pro některou ze smluvních stran. Stvrzením toho jsou podpisy odpovědných zástupců smluvních stran.

V Chrudimi dne 6. 4. 2021

Za Zhotovitele :

Za Objednatele:

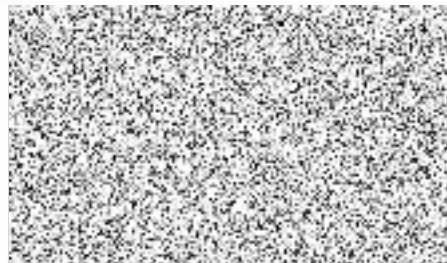
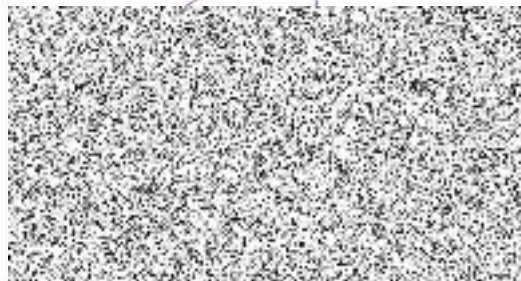

Technické služby Chrudim 2000 spol. s r.o., Sečská 809, 537 01 Chrudim
IČ: 25292081 DIČ: CZ25292081

Ceník svozu SKO platný od 1. 4. 2021

druh nádoby	četnost svozu					
	1 x týdně		1x za 14 dnů		2 x týdně	
	bez DPH	s DPH 21%	bez DPH	s DPH 21 %	bez DPH	s DPH 21%
popelnice 110 l	1 510,74	1 828,00	1 079,34	1 306,00	2 564,46	3 103,00
popelnice 240 l	3 020,66	3 655,00	2 142,98	2 593,00	5 127,27	6 204,00
kontejner 1100 l	13 566,94	16 416,00	9 628,10	11 650,00	25 027,27	30 283,00
pronájem kontejneru 1100 l	1500,- Kč bez DPH/rok		1815,- Kč s DPH/rok			
prodej kontejneru 1100 l	6421,49 Kč bez DPH/ks		7770,- Kč s DPH/ks			

Výše sazby je roční

V Chrudimi dne: 7. 1. 2021



Ing. Zdeněk Kolář
jednatel



Dodatek č. 2 ke Smlouvě na zajištění odvozu a uložení směsného komunálního odpadu

I. Smluvní strany

ZHOTOVITEL	OBJEDNATEL
<p>TECHNICKÉ SLUŽBY Chrudim 2000 spol. s r.o., zastoupené panem Ing. Zdeňkem Kolářem, jednatelem společnosti</p> <p>Sečská 809 537 01 Chrudim IČ : 25292081 DIČ : CZ25292081</p> <p>Bankovní spojení : </p> <p>Zhotovitel je zapsán v OR vedeném Krajským soudem v Hradci Králové v oddílu C, vložce 13519.</p>	<p>Obchodní akademie, Chrudim, Tyršovo náměstí 250</p> <p>Tyršovo náměstí 250 537 01 Chrudim IČ: 60103345 DIČ :</p> <p>Bankovní spojení :</p>

se dohodli na uzavření tohoto dodatku ke smlouvě za podmínek, uvedených v následujících člácích.

Článek 5. Cena plnění

nové znění:

5. Cena plnění

Sběrná nádoba 110 litrů

1x za 7 dní

1.735,54 Kč + přísl. DPH/rok

Závěrečná ustanovení

Dodatek ke smlouvě o dílo byl vyhotoven ve dvou stejnopisech, z nichž objednatel a zhotovitel obdrží po jednom vyhotovení stejné právní síly.

Platnost dodatku je od 1. 1. 2022.

Tento dodatek ke smlouvě o dílo je projevem svobodné vůle obou smluvních stran, není uzavírán v tísní či jinak nevýhodně pro některou ze smluvních stran. Stvrzením toho jsou podpisy odpovědných zástupců smluvních stran.

V Chrudimi dne 30. 11. 2021

Za Zhotovitele :

Za Objednatele:

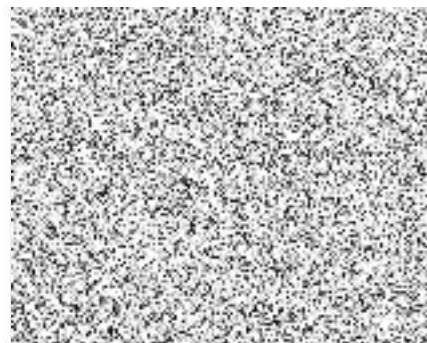
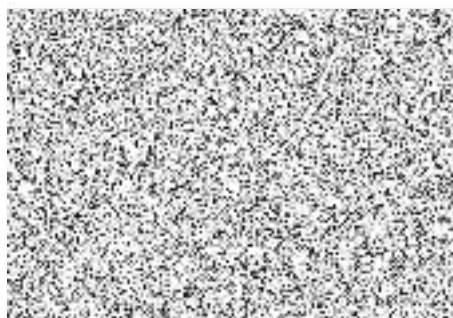

Technické služby Chrudim 2000 spol. s r.o., Sečská 809, 537 01 Chrudim

IČ: 25292081

DIČ: CZ25292081

Ceník svozu SKO platný od 1. 1. 2022

druh nádoby	četnost svozu					
	1 x týdně		1x za 14 dnů		2 x týdně	
	bez DPH	s DPH 21%	bez DPH	s DPH 21 %	bez DPH	s DPH 21%
popelnice 110 l	1 735,54	2 100,00	1 322,31	1 600,00	2 892,56	3 500,00
popelnice 240 l	3 305,79	4 000,00	2 396,69	2 900,00	5 537,19	6 700,00
kontejner 1100 l	14 876,03	18 000,00	10 578,51	12 800,00	27 272,73	33 000,00

Výše sazby je roční

V Chrudimi dne: 30. 11. 2021



Ing. Zdeněk Kolář
jednatel

