**DODATEK Č. 1
KE SMLOUVĚ O DÍLO**

„Půdní vestavba učeben“

Číslo Objednatele	S-6120/ŠKS/2020/1/2021
Číslo Zhotovitele	-----

TENTO DODATEK Č. 1 (dále jen „Dodatek“) KE SMLouvĚ O DÍLO uzavřené dne 26.8.2020, (dále jen „Smlouva“) je uzavřen

MEZI SMLUVNÍMI STRANAMI, KTERÝMI JSOU:

Objednatel

Středočeský kraj

se sídlem: Zborovská 11, Praha 5

zastoupený: Liborem Lesákem, radním pro oblast investic, majetku a veřejných zakázek, na základě usnesení Rady SK č. 051-42/2021/RK ze dne 11. 11. 2021.

IČO: 00069841

DIČ: CZ00069841

Bankovní spojení: Komerční banka, číslo účtu:



dále jen „objednatel“

a

Dodavatel

EMH stavební CZ s.r.o.

Sídlo: Na Rokytce 1032/24, Libeň, 180 00 Praha 8

zapsaný v obchodním rejstříku vedeném Městským soudem v Praze v oddíle C, vložka 214067

Jednatel: Martinem Hajzlerem, jednatel

IČO: 01972197

DIČ: CZ01972197

Bankovní spojení: UniCredit Bank Czech Republic and Slovakia, a.s., číslo účtu



dále jen „zhotovitel“

OBJEDNATEL A DODAVATEL SPOLEČNĚ JEN „Smluvní strany“

NEBO JEDNOTLIVĚ „Smluvní strana“.

Článek I. Předmět Dodatku

1. V rámci provádění prací na díle „Půdní vestavba učeben“ v budově Střední zdravotnické školy a Vyšší odborné školy zdravotnické Nymburk byly zjištěny skutečnosti, které je nutné zohlednit změnou v projektu formou změnového listu. Detailní popisy změn jsou součástí změnového listu, který je nedílnou součástí tohoto Dodatku.

2. Smluvní strany se dohodly na následujících změnách Smlouvy:

2.1 Vzhledem k zjištěným skutečnostem v průběhu realizace stavebních prací, popsáných ve změnovém listu č. 1, který tvoří přílohu tohoto Dodatku, se původní znění čl. I., odst. 1.1 Smlouvy ruší a nahrazuje se tímto novým zněním:

Dodavatel se zavazuje k provedení díla – stavby s názvem: „Půdní vestavba učeben“ podle projektové dokumentace vč. výkazu výměr, kterou vypracovala společnost, Tre – Bon inženýring s.r.o., Bělehradská 858/23, 120 00 Praha 2 – Vinohrady, v rozsahu specifikovaném v oceněném výkazu výměr (položkovém rozpočtu), který tvoří přílohu této smlouvy a byl součástí nabídky dodavatele podané v rámci zjednodušeného podlimitního zadávacího řízení na výběr dodavatele předmětu díla, ve znění změnového listu č. 1., Součástí provedení díla je i vypracování nezbytné výrobní a dílenské dokumentace.

Místem plnění předmětu této smlouvy je Střední zdravotnická škola a Vyšší odborná škola zdravotnická, Nymburk, Soudní 20, v rozsahu projektové dokumentace a podle uvedeného výkazu výměr a požadovaného soupisu prací.

2.2 Vzhledem k zjištěným skutečnostem v průběhu realizace stavebních prací, popsáných ve změnovém listu č. 1, který tvoří přílohu tohoto Dodatku, se původní znění čl. III., odst. 3.1. Smlouvy ruší a nahrazuje se tímto novým zněním:

Cena za dílo dle článku I. smlouvy vychází z výsledku zadávacího řízení, z nabídkové ceny dodavatele ve Veřejné zakázce a tato je sjednána v souladu se zákonem č. 526/1990 Sb., o cenách, ve znění pozdějších předpisů, v celkové výši 11.824.484,13 Kč bez DPH, a to jako cena nejvýše přípustná.

K této ceně za dílo bude dodavatelem účtována v souladu se zákonem č. 235/2004 Sb., o dani z přidané hodnoty, v platném znění, DPH ve výši 2.483.141,67 Kč.

Celková cena za dílo včetně DPH činí 14.307.625,80 Kč.

Nedílnou součástí smlouvy je oceněný výkaz výměr uvedený v příloze č. 3 smlouvy ve znění Změnového listu č. 1, který tvoří přílohu č. 1 k Dodatku č. 1. Celkové ceny položek (a jejich kalkulací s oceněným množstvím či rozsahem dané položky stanovené jednotkové ceny daných položek) uvedené v oceněném výkazu výměr jsou pevné a platné po celou dobu realizace díla. Jednotlivé položky oceněného výkazu výměr v sobě zahrnují i práce a dodávky tam výslovně nepojmenované, jejichž provedení či dodání je pro řádnou realizaci a dokončení dané položky

oceněného výkazu výměr při odborné péči dodavatele nutno předvídat a v odborných kruzích jsou považovány za její součást.

3. Rekapitulace změny ceny díla dle Smlouvy s ohledem na tento Dodatek.

Původní cena za dílo dle Smlouvy činila 10.633.389,94 Kč bez DPH, tedy 12.866.401,83 Kč s DPH. Tímto Dodatkem č. 1 je cena za dílo dle Smlouvy navýšena o 1.191.094,19 Kč bez DPH, nová cena za dílo dle Smlouvy ve znění Dodatku č. 1 činí 11.824.484,13 Kč bez DPH, tedy 14.307.625,80 Kč s DPH.

	cena bez DPH	DPH 21 %	cena vč. DPH
Smlouva o dílo	10.633.389,94 Kč	2.233.011,89 Kč	12.866.401,83 Kč
Dodatek č. 1	1.191.094,19 Kč		
Celková nová cena díla	11.824.484,13 Kč	2.483.141,67 Kč	14.307.625,80 Kč

Článek II.

1. Ostatní ujednání Smlouvy zůstávají nezměněna.
2. Tento Dodatek se uzavírá v souladu se zákonem č. 134/2016 Sb., o zadávání veřejných zakázek, dle § 222, odst. 5, 6 a 7.
3. Tato smlouva je vyhotovena v elektronickém originále, přičemž každá ze smluvních stran obdrží originál.
4. Tento Dodatek nabývá platnosti dnem podpisu oběma smluvními stranami, účinnosti nabývá dnem zveřejnění v registru smluv, které provede Objednatel.
5. Uzavření tohoto Dodatku bylo schváleno Usnesením č. 051-42/2021/RK ze dne 11.11.2021.

Přílohy:

- 1) Změnový list č. 1

V Bosni

V Praze

Položkový rozpočet VÍCEPRÁCE a POŽÁRNÍ SCHODIŠTĚ

Zakázka: **Půdní vestavba učeben SŽS a VOŠ zdravotnická Nymburk**

Místo **Nymburk**

Objednatel: **Středočeský kraj**
Zborovská 81/11
15000 Praha-Smíchov

IČ: **70891095**
 DIČ: **CZ70891095**

Zhotovitel: **EMH stavebni CZ s.r.o.**
Na Rokytce 1032/24
180 00 Praha 8

IČ: **019 72 197**
 DIČ: **CZ01972197**

Rozpis ceny	Celkem
HSV	-442 371,50
PSV	1 513 115,69
MON	0,00
Vedlejší náklady	120 350,00
Ostatní náklady	0,00
Celkem	1 191 094,19

Rekapitulace daní

Základ pro sníženou DPH	15 %	0,00 CZK
Snížená DPH	15 %	0,00 CZK
Základ pro základní DPH	21 %	0,00 CZK
Základní DPH	21 %	0,00 CZK
Zaokrouhlení		0,00 CZK

Cena celkem s DPH **0,00 CZK**

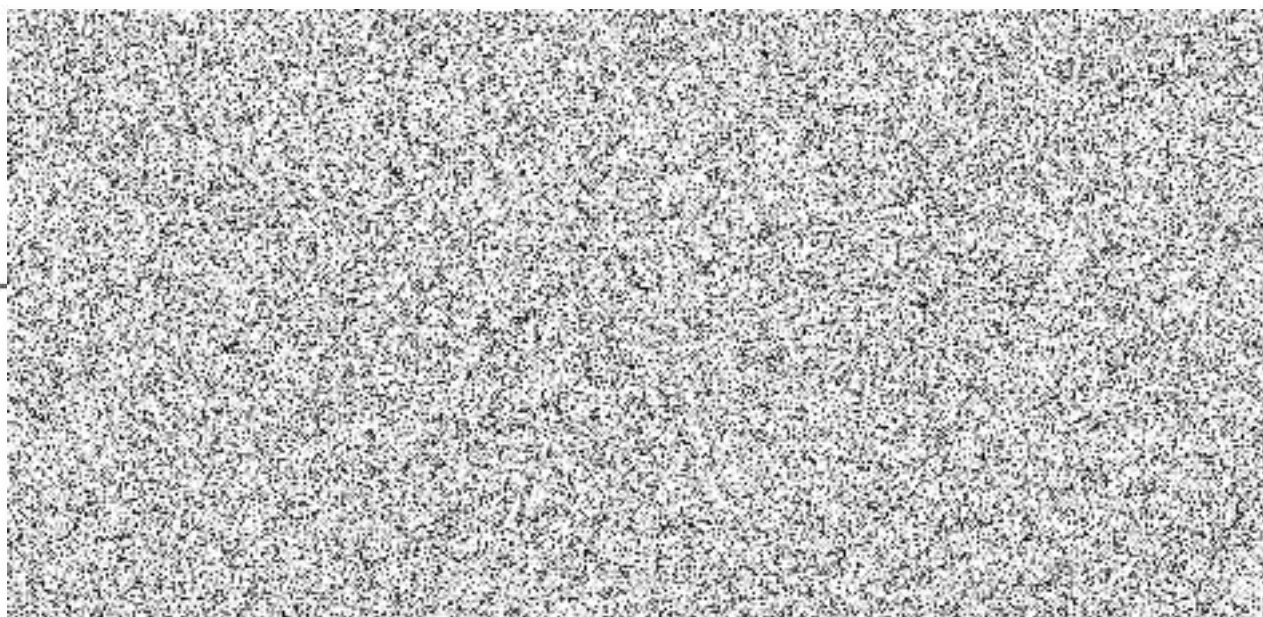

767	Konstrukce zámečnické	PSV		247 754,93
Cena celkem				543 277,54

Položkový rozpočet

S:	Půdní vestavba učeben SŽS a VOŠ zdravotnická Nymburk, VÍCEPRÁCE
O:	Nymburk

P.č.	Číslo položky	Název položky	MJ	množství	cena / MJ	Celkem
Díl:	3	Svislé a kompletní konstrukce				-401 278,39
	2 317941125RT3	Osazení ocelových válcovaných nosníků č.22 a vyšší, včetně dodávky profilu IPE č.27	t	-18,28550	37 100,00	-678 392,05
	R	Zazdívka otvorů	m3	4,90050	5 620,00	27 540,81
	R	Zpětné zazdění obnažených zhlaví trámů po mykologické kontrole (22,0+5,0)*2*0,55*0,55*0,30		4,90050		
	R	Záklon ze sádkartonové konstrukce, deska protipožární tl. 12,5 mm, 2x	m2	201,88036	1 138,00	229 739,85
	R	Změna na základě PBR				
	R	Sekání rýh, zazdívka, začištění omítky, demontáž a zpětná montáž kuchvňské linky	kpl	1,00000	19 833,00	19 833,00
	R	Dodatečná instalace 2 ks umyvadel, demontáž a zpětná montáž kuchvňské linky				
Díl:	4	Vodorovné konstrukce				-849 289,60
	9 411320140RAB	Strop ŽB z betonu C20/25, tl. 8 cm, ztrac.bednění, ocelový pozinkovaný plech. výtěž 120 ka/m3	m2	-348,20000	2 228,00	-775 789,60
	11 411361821R00	Výtěž stropů z betonářské oceli 10505(R)	t	-2,00000	36 750,00	-73 500,00
Díl:	61	Upravy povrchů vnitřní				40 175,32
	R	Oprava omítek stropů vápenocementová v rozsahu 30%	m2	104,46000	384,60	40 175,32
	R	348,20*0,30		104,46		
Díl:	63	Podlahy a podlahové konstrukce				-2 883,74
	15 631312611RM1	Mazanina betonová tl. 5 - 8 cm C 16/20, z betonu prostého	m3	-0,68400	4 216,00	-2 883,74
Díl:	94	Lešení a stavební výtahy				596 257,16
	18 941940032RAB	Lešení lehké fasádní, š. 1 m, výška do 30 m, montáž, demontáž, doprava, pronájem 2 měsíce	m2	2 687,89500	198,50	533 547,16
	R	Zřízení lešení podél delších stran budovy, včetně montáže, demontáže, doprav				
	R	Stěna východní - štít				
	R	- 138,9*2		-277,80000		
	R	138,9*3		416,70000		
	R	Stěna jižní - podélná				
	R	25,10*14,10*2		707,82000		
	R	Stěna severní - podélná				
	R	(23,85+1,20)*14,70*5		1		
	R	Lešení pojízdné, v do 2,5 m	kpl	1,00000	2 950,00	2 950,00
	R	Pojízdné lešení pro opravu stropu, včetně montáže, demontáže, dopravy				
	R	Příplatek za každý den použití pojízdného lešení	den	120,00000	498,00	59 760,00
Díl:	96	Bourání konstrukcí				20 132,05
	R	Demontáž dřevěných podlah	m2	40,39750	125,00	5 049,69
	R	5,65*7,15		40,39750		
	R	Demontáž PVC	m2	40,39750	78,00	3 151,01
	R	Demontáž podbíjení obkladu stropů z desek dřevotř.	m2	48,62000	148,00	7 195,76
	R	(3,20+2,45+1,15)*7,15		48,62000		
	R	Odstranění tepelné izolace	m2	48,62000	97,40	4 735,59
Díl:	97	Prorážení otvorů				55 605,32
		Vybourání otvorů ve zdivu cihelném, plocha do 1 m2, tl. do 300 mm	m2	16,33500	2 350,00	38 387,25
		Obnažení zhlaví trámů pro potřeby mykologické kontroly				
		(22,0+5,0)*2*0,55*0,55		16,33500		
	24 979100012RAD	Odvoz suť a vyb.hmot do 10 km, vnitrost. 25 m, svislá doprava z 4.NP výtahem	t	6,22715	1 530,00	9 527,54
	25 979990107R00	Poplatek za skládku suť - směs betonu,cihel,dřeva	t	6,22715	1 235,00	7 690,53
Díl:	99	Staveništní přesun hmot				775,35
	26 998011002R00	Přesun hmot pro budovy zděné výšky do 12 m	t	2,65987	291,50	775,35
		odečet		-4,92713		
		přípočet		7,58700		
Díl:	712	Povlakové krytiny				62 850,74
	R	Povlaková krytiny zaatikového žlabu na severní straně budovy, dle výměry v dol. "bednění z orken"	m2	45,55350	349,50	15 920,95
	R	Provedení podkladového samolepícího asfaltového pásu, včetně dodávky pásu	m2	45,55350	32,40	1 475,93
	R	Provedení podkladní vrstvy z ochranné textilie, vč. dodávky textilie	m2	45,55350	987,00	44 961,30
	R	Provedení povlakové krytiny fólií mPVC, včetně dodávky folie a svstémnových ooblastovaných plechů	m2	45,55350	987,00	44 961,30
	998762102R00	Přesun hmot pro povlakové krytiny, výšky do 12 m	t	0,37400	1 317,00	492,56
Díl:	721	Vnitřní kanalizace				9 908,06
	31 721200001RA0	Kanalizace vnitřní přípojovací, PP, D 50x1,8 mm	m	20,85000	474,10	9 884,99

P.č.	Číslo položky	Název položky	MJ	množství	cena / MJ	Celkem
		2*30		60,00000		
R		Montáž a demontáž stavebního výtahu, doprava na staveniště	Soubor	1,00000	8 950,00	8 950,00
		2 výtah				
R		Zábor veřejného prostranství	Soubor	1,00000	11 350,00	11 350,00
		Poplatky za vyřízení dočasného záboru veřejného prostranství				
R		Dopravně inženýrské opatření	Měsíc	5,00000	8 800,00	44 000,00
R		Zabezpečení staveniště - oplocení	Soubor	1,00000	9 850,00	9 850,00
		Zřízení oplocení, demontáž, doprava, celková délka 33,15 m				
R		Zabezpečení staveniště - oplocení, pronájem 1 měsíc	Měsíc	5,00000	1 850,00	9 250,00
Díl:		Celkem				647 816,65

Položkový rozpočet

S:	Půdní vestavba učeben SŽS a VOŠ zdravotnická Nymburk, POŽÁRNÍ SCHODIŠTĚ
O:	Nymburk

P.č.	Číslo položky	Název položky	MJ	množství	cena / MJ	Celkem
Díl:	1	Zemní práce				6 906,00
	R	Odkopání zeminy v ploše ručně, do hloubky 300 mm, zemina tř. 3	m3	5,40000	980,00	5 292,00
		Výkop figury pro zpevněnou plochu ze zámkové dlažby - protipožární schodiště 6,00*3,00*0,30		5,40000		
	R	Výkop šachty ručně, zemina 3	m3	1,20000	1 345,00	1 614,00
		Výkop figury pro základ - protipožární schodiště 1,0*1,0*1,2		1,20000		
Díl:	2	Základy				5 808,00
	R	Základ z betonu prostého, tř. 16/20	m3	1,20000	4 840,00	5 808,00
		Základ z betonu prostého, tř. 16/20 - protipožární schodiště 1				
Díl:	3	Svislé a kompletní konstrukce				14 147,10
	R	Přízdívka ostění z cihel tl do 600 m	m2	8,57400	1 650,00	14 147,10
		Přízdívka ostění po vybourání oken (2*2,69+1,51+2*3,07+1,26)*0,60		8,57400		
Díl:	5	Komunikace				24 597,00
		Zřízení podkladní vstvy ze štěrkodrti, frakce 0-63 mm, tl. 150 mm	m2	18,00000	245,00	4 410,00
		Zřízení podkladní vstvy ze štěrkodrti, frakce 8-16 mm, tl. 150 mm	m2	18,00000	250,00	4 500,00
		Kladení zámkové dlažby komunikací pro pěší tl 60 mm do lože z kameniva těženého tl. 40 mm	m2	18,00000	724,00	13 032,00
		Zpevněná plocha - protipožární schodiště 1				
		Osazení chodníkového obrubníku betonového s boční opěrou do lože z betonu prostého	m	9,00000	295,00	2 655,00
		Zřízení obrubníku 1				
Díl:	61	Upravy povrchů vnitřní				3 918,32
	R	Oprava omítky stěn vnitřní vápenocementová štuková	m2	8,57400	457,00	3 918,32
Díl:	62	Upravy povrchů vnější				4 226,98
	R	Oprava omítky stěn vnější vápenocementová štuková	m2	8,57400	493,00	4 226,98
Díl:	63	Podlahy a podlahové konstrukce				3 044,00
	R	Oprava a doplnění kompletní konstrukce podlahy	m2	2,00000	1 522,00	3 044,00
Díl:	94	Lešení a stavební výtahy				23 940,00
	R	Montáž lešeňové věže š do 0,9 m dl do 3,2 m v do 8,6 m	kus	1,00000	3 690,00	3 690,00
		Zřízení lešeňové věže pro výměnu výplní otvorů v únikové cestě				
	R	Příplatek k lešeňovým věžím š do 0,9 m dl do 3,2 m v do 8,6 m za první a ZKD použití	kus	30,00000	584,00	17 520,00
	R	Demontáž lešeňové věže š do 0,9 m dl do 3,2 m v do 8,6 m	kus	1,00000	2 730,00	2 730,00
Díl:	96	Bourání konstrukcí				10 800,34
	R	Vybourání otvorů ve zdivu pl. do 4 m2, tl. do 600 mm 1,5*1,3*0,45	m3	0,87750	1 180,00	1 035,45
				0,87750		
	R	Vybourání dřevěných rámu oken dvojitých včetně křidel pl do 4 m2 1,26*2,20+1,51*2,69	m2	6,83390	164,00	1 120,76
				6,83390		
	R	Bourání podlah z dlaždic keramických plochy přes 1 m2	m2	2,00000	200,00	400,00
	R	Odvoz sutí a vyb.hmot do 10 km, vnitrost. 25 m, svislá doprava z 4.NP výtahem	t	2,98160	1 530,00	4 561,85
	25 979990107R00	Poplatek za skládku sutí - směs betonu, cihel, dřeva	t	2,10600	1 235,00	2 600,91
	R	Poplatek za skládku - zemina	t	0,87560	1 235,00	1 081,37
Díl:	99	Staveništní přesun hmot				747,29
	26 998011002R00	Přesun hmot pro budovy zděné výšky do 12 m 2,5636	t	2,56360	291,50	747,29
				2,56360		
Díl:	735	Otopná tělesa				7 557,58
	R	Demontáž otopného tělesa, zaslepení trubního rozvodu, vypuštění a napuštění tooného svstému	kpl	1,00000	7 500,00	7 500,00
	67 998735102R00	Přesun hmot pro otopná tělesa, výšky do 12 m	t	0,04802	1 199,00	57,58
Díl:	766	Konstrukce truhlářské				189 830,00
		Dveře vchodové s nadsvětlíkem, panikové kování, D+M 2 NP, 1,260 x 3,070 m	kus	1,00000	89 900,00	89 900,00
		Okno pevné, protipožární EI 30 DP3, D+M 1 NP, 1,510 x 2,685 m	kus	1,00000	99 930,00	99 930,00
Díl:	767	Konstrukce zámečnické				247 754,93
	R	Ocelová konstrukce požárního únikového schodiště, D+M	ks	1,00000	245 631,00	245 631,00
				1,25900		

