

Zákaznické číslo: 

Příloha č. 4 ke smlouvě o dodávce tepelné energie č.: 68114792_1

Ceník tepelné energie pro odběratele tepelné energie na primární části soustavy

odběratel: Hasičský záchranný sbor Středočeského kraje**odběrné místo: 0100236460** 

platná od: 1. 1. 2022

Cenová lokalita: MĚLNÍK, HORNÍ POČAPLY, DOLNÍ BEŘKOVICE

Cena za dodávku tepelné energie je určena kalkulací:

Typ tarifu H43P1_01

1. Cena pro bytové odběry při odběru z primární sítě činí:

základní cena bez DPH:

533,30 Kč/GJ

k ceně bude připočtena DPH dle platné legislativy

2. Cena pro nebytové odběry při odběru z primární sítě činí:

základní cena bez DPH:

533,30 Kč/GJ

k ceně bude připočtena DPH dle platné legislativy

3. Cena při odběru teplotnosného média

základní cena bez DPH:

104,90 Kč/m³

k ceně bude připočtena DPH dle platné legislativy

4. Služby poskytnuté při odstavování a připojování odběrného místa při porušení smlouvy:

základní cena bez DPH:

1.600,00 Kč/Zásah

k ceně bude připočtena DPH dle platné legislativy

5. Služby poskytnuté při výjezdu dodavatele z důvodů na straně odběratele:

základní cena bez DPH:

490,00 Kč/Zásah

k ceně bude připočtena DPH dle platné legislativy

6. Cenové změny

Změny ceny tepelné energie budou provedeny v souladu s předpisy ERÚ a s příslušnými ustanoveními této smlouvy.

7. Závěrečné ustanovení

Cena tepelné energie je cenou předběžnou. Předběžná cena je stanovena z předpokládaných nákladů a z předpokládaného množství dodávek tepelné energie v dané cenové lokalitě na daný kalendářní rok. V případě, že po skončení kalendářního roku bude skutečné množství dodávek tepelné energie v dané cenové lokalitě odlišné, budou celkové náklady a zisk promítnuty do skutečně dodaného množství tepelné energie a jednotková cena tepelné energie bude úměrně tomu navýšena či snížena. Toto vyrovnání předběžné ceny na cenu výslednou, vypočtenou podle výše uvedeného, bude provedeno do 28. 2. následujícího roku.

Dodavatel:

V Trutnově

Dne: 10. 12. 2021

Odběratel:

V **KLADNĚ**

23. 12. 2021

Dne:

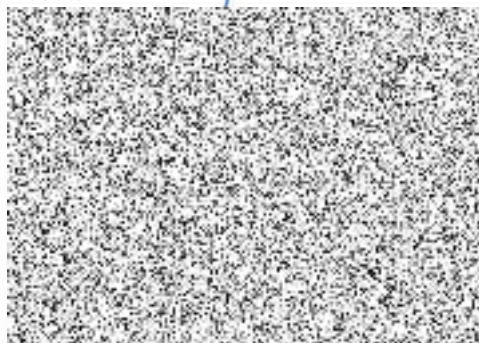
RPOP140 RecTypeH RecEstID:0000006962 ProcEstID:CS-20211210T200190002 DocEstID:000000000000400663
BOID:001AAVA1A08731EDC98640C809D2A48B2 BONMI:ZUSJCSRHNI Doc1Type:C2086EO(16) SAPType:SMIL-SMIL-565H ZahrID:001000093436
IA:96p2:1:1:7:18902 Ver:885D52P77:4 Dav:2027971910001Yh PSp:SIMPLEX lsc:162 zas:60

82605799-3-3

C

