

D O D A T E K č. 3

ke smlouvě o nájmu pozemků ze dne 29.4.2019

Městská část Praha – Dolní Měcholupy

Dolnoměcholupská 168/37, 111 01 Praha 10 – Dolní Měcholupy,

IČ: 00231347

zastoupená starostou Mgr. A. Jiřím Jindřichem

(dále jen „pronajímatel“)

a

p. David S o b e k ,



a

p. Štěpán S o b e k ,



(dále jen „nájemci“)

Smluvní strany se dnešního dne dohodly na následující změně nájemní smlouvy:

Článek III., odst. 3.1.:

Prodlužuje se doba nájmu, a to do 31.12.2022.

Nové znění: Čl. VII. Ostatní ujednání

7.1. Smluvní strany se dohodly, že v budoucnu na části pozemků, které jsou předmětem nájmu bude vybudována cyklostezka dle geometrického plánu vyhotoveného Ing. Dalimilem Foltánkem, č. plánu 238/2003 ze dne 13. září 2021, který tvoří Přílohu č. 1 tohoto dodatku.

7.2. Smluvní strany se dohodly, že výstavbou cyklostezky na části pozemků nevzniká nájemci nárok na náhradu škody způsobené v souvislosti s výstavbou cyklostezky, jakož ani nárok na slevu z nájemného.

Článek VII. bude nově VIII.

Smluvní strany prohlašují, že jsou oprávněny tento dodatek č. 3 uzavřít, že se seznámily s jeho obsahem, že ho uzavřely ze své pravé a svobodné vůle, na důkaz čehož připojují své níže uvedené podpisy

Tento dodatek je vyhotoven ve dvou stejnopisech, z nichž pronajímatel a nájemci obdrží po jednom.

V Praze dne: 14 -12- 2021

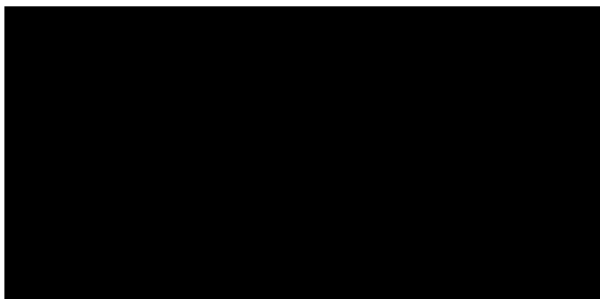

V Praze dne: 14 -12- 2021

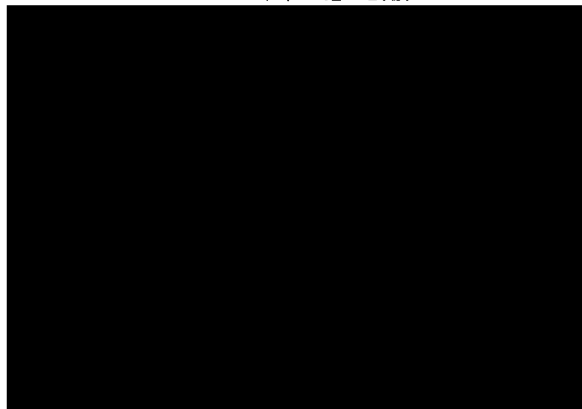

VÝKAZ DOSAVADNÍHO A NOVÉHO STAVU ÚDAJŮ KATASTRU NEMOVITOSTÍ

Dosavadní stav				Nový stav											
Označení pozemku parc. číslem	Výměra parcely		Druh pozemku Způsob využití	Označení pozemku parc. číslem	Výměra parcely		Druh pozemku Způsob využití	Typ stavby Způsob využití	Způsob určení výměr	Porovnání se stavem evidence právních vztahů					
	ha	m ²			ha	m ²				Díl přechází z pozemku označeného v katastru nemovitostí	dřívější poz. evidenci	Číslo listu vlastnictví	Výměra dílu		Označení dílu
												ha	m ²		
k.ú.: Uhřetěves 1491/5 *1)	20	36	orná půda	809/3	1	88	ostat.pl. jiná plocha		2	809/2	573	1	88		
				809/4		12	ostat.pl. jiná plocha		2	809/2	573		12		
				1491/5		13	97	orná půda		2					
				1491/9		6	40	orná půda		2	1491/5	1396		6	40
	5	66	14		5	66	14								

*1) Rozdíl v součtu výměr v důsledku zaokrouhlení číselně určených výměr podle bodu 14.7 písmene b) přílohy vyhl. č. 357/2013 Sb. v platném znění

Přehled kladů

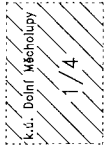

k.ú. Dolní Měcholupy
2/4

k.ú. Dolní Měcholupy
3/4

k.ú. Uhřetábov
4/4

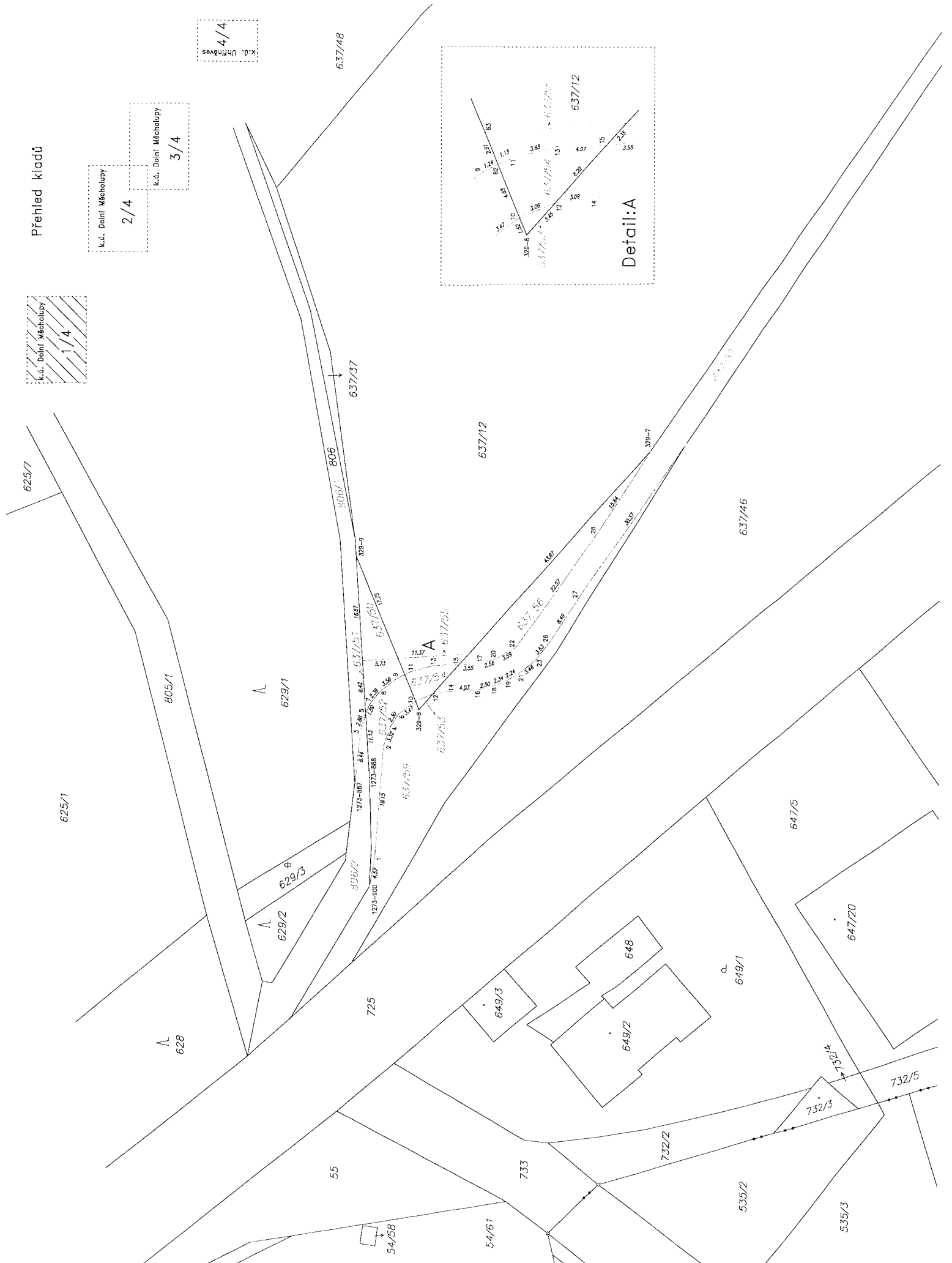
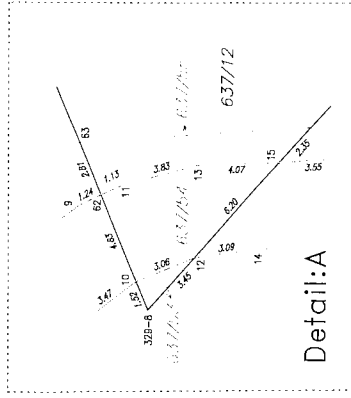

Přehled kladů

k.ú. Dolní Měcholupy
1/4

k.ú. Dolní Měcholupy
2/4

k.ú. Dolní Měcholupy
3/4

k.ú. Uhřetábov
4/4

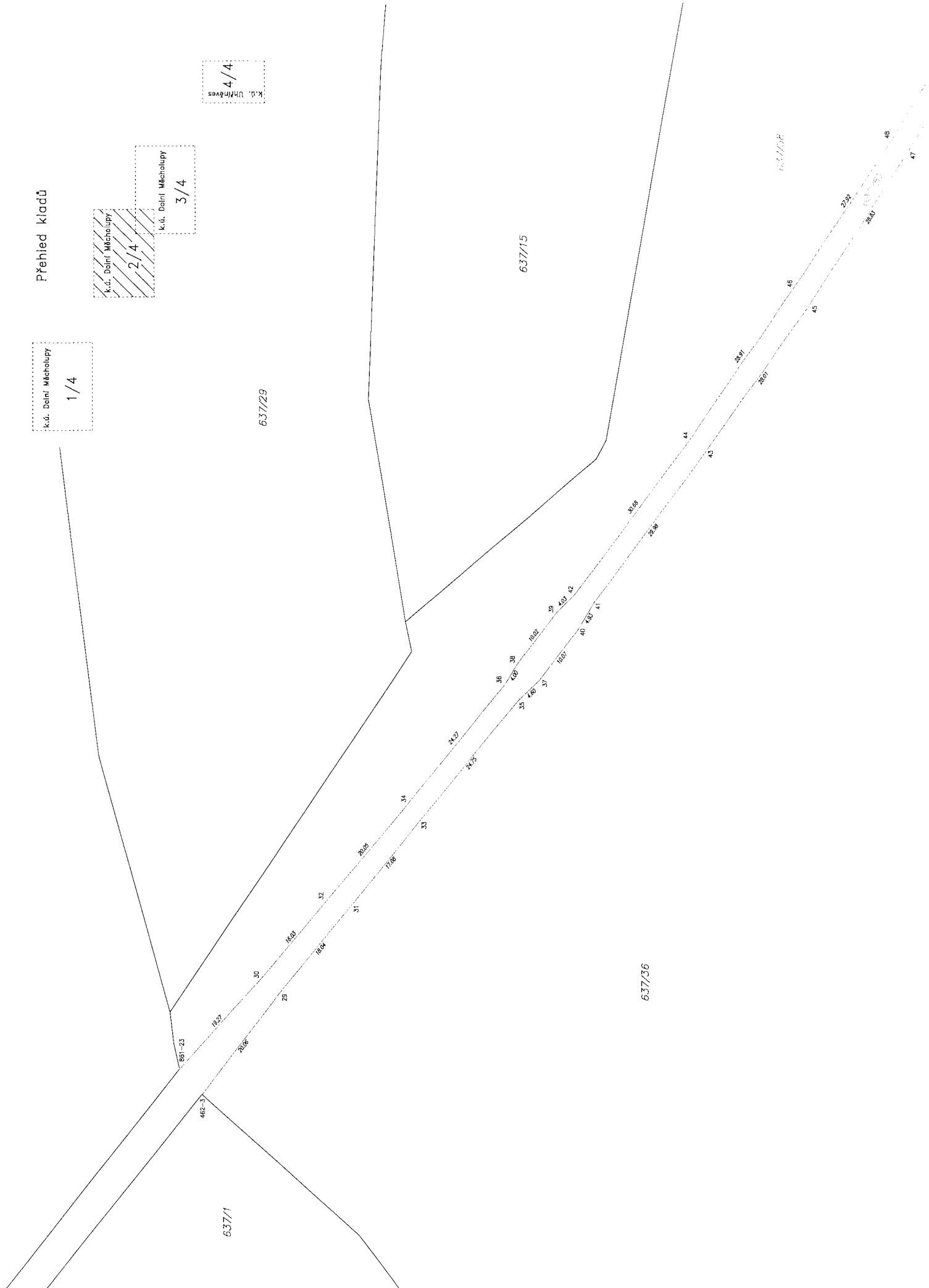

Přehled kladů

k.ú. Dolní Měcholupy
1/4

k.ú. Dolní Měcholupy
2/4

k.ú. Dolní Měcholupy
3/4

k.ú. Uhřetřves
4/4

637/09

637/37

637/15

637/36

641/5

641/2

1273-1000

809/2

1273-998

4.2.4

60 2.5

1273-999

7.3

1273-997

1273-999

1273-999

1273-999

1273-999

1273-999

1273-999

1273-999

1273-999

1273-999

1273-999

1273-999

1273-999

1273-999

1273-999

1273-999

1273-999

1273-999

1273-999

1273-999

1273-999

1273-999

1273-999

1273-999

1273-999

1273-999

1273-999

1273-999

1273-999

1273-999

1273-999

1273-999

1273-999

1273-999

1273-999

1273-999

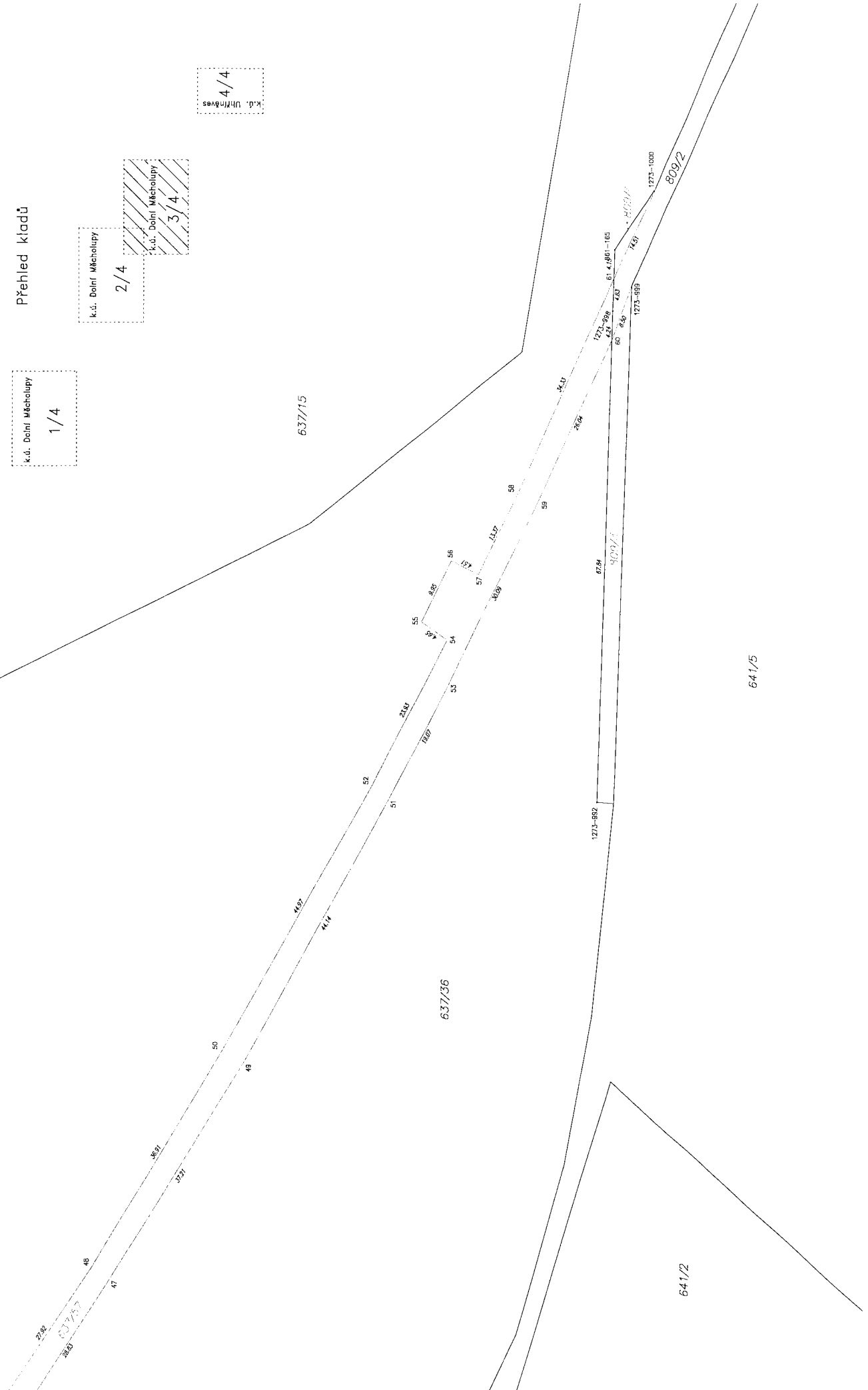

k.ú. Dolní Měcholupy
1/4

Přehled kladů

k.ú. Dolní Měcholupy
2/4

k.ú. Dolní Měcholupy
3/4

k.ú. Uhřetěves
4/4

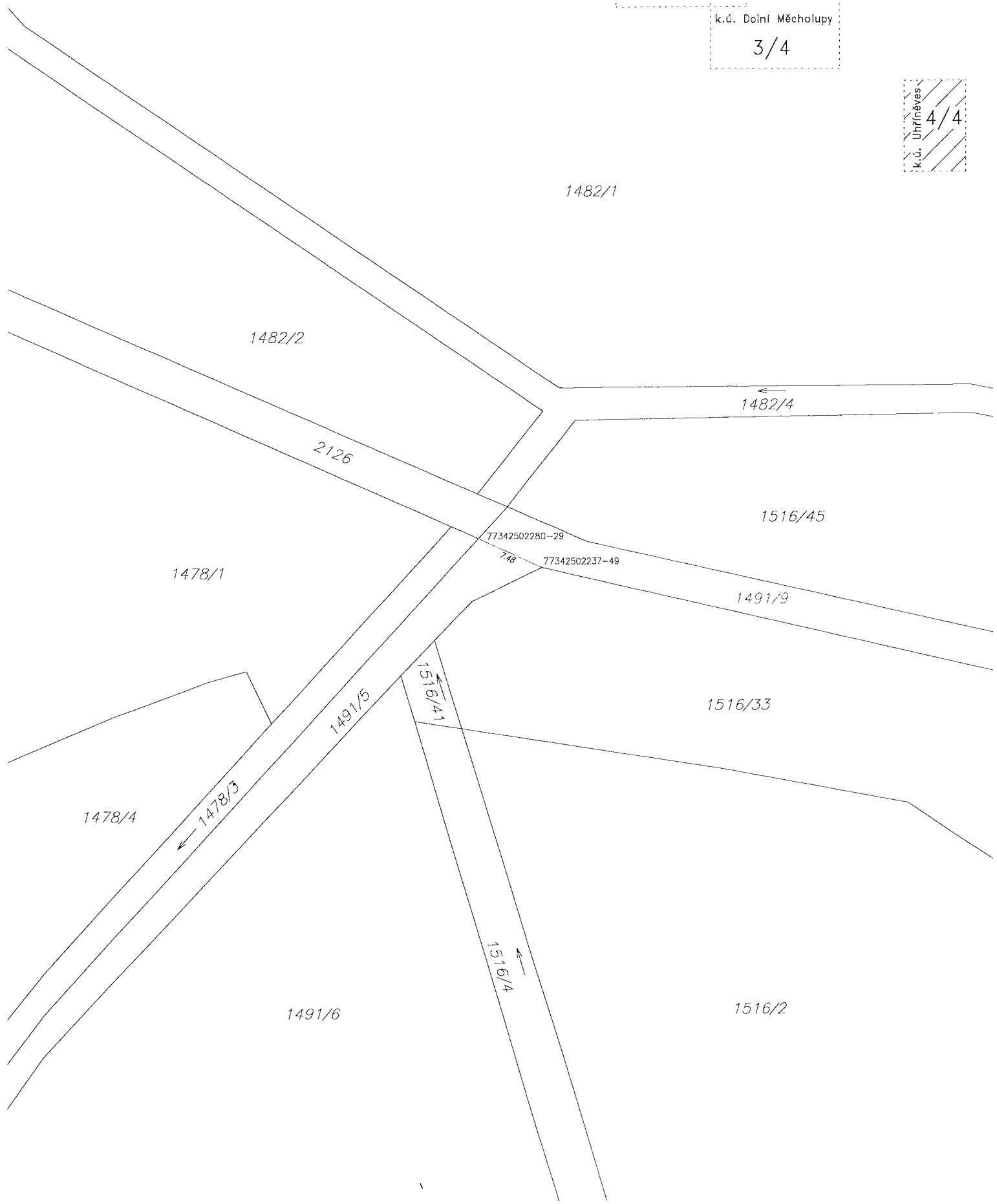

Situace - vedení trasy cyklostezky

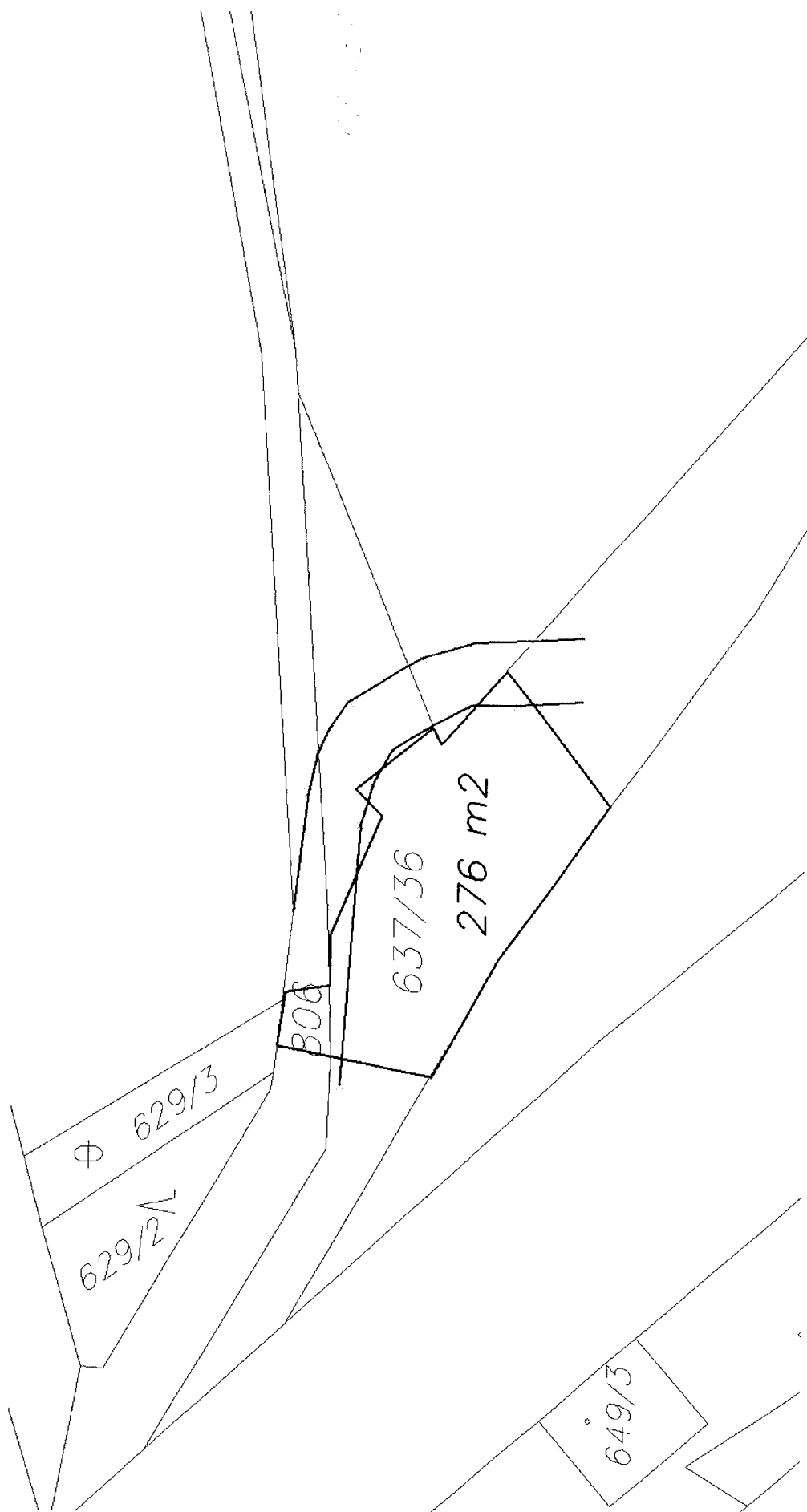

— Hranice pronajatého pozemku

— Hranice trasy cyklostezky