



Evropská unie  
Fond evropské pomoci nejchudším osobám  
Operační program potravinové a materiální pomoci



---

**DODATEK č. 1**

**ke smlouvě o partnerství s finančním příspěvkem  
v rámci výzvy č. 30\_21\_011**

---

Číslo příjemce: S-1994/RDP/2021/1



Evropská unie  
Fond evropské pomoci nejchudším osobám  
Operační program potravinové a materiální pomoci



**TENTO DODATEK Č. 1** (dále jen „**Dodatek**“) **KE SMLOUVĚ O PARTNERSTVÍ S FINANČNÍM PŘÍSPĚVKEM** v rámci výzvy č. **30\_21\_011** uzavřené dne 30. 06. 2021 (dále jen „**Smlouva**“) je uzavřen mezi níže uvedenými „**Smluvními stranami**“ (nebo jednotlivě „**Smluvní strana**“).



## Článek I Smluvní strany

### **Středočeský kraj**

se sídlem: Zborovská 11, 150 21 Praha 5  
zastoupený: Ing. Jaroslavem Cingrem, vedoucím Odboru řízení dotačních projektů  
IČ: 70891095  
bankovní spojení:   
(dále jen „**Příjemce**“)

a

### **Školní jídelna Václavkova 1083 Mladá Boleslav, příspěvková organizace**

se sídlem: Václavkova 1083, 293 01 Mladá Boleslav  
zastoupená:   
IČ: 62451456  
bankovní spojení:   
RED IZO: 600049795  
číslo partnera v projektu: P90  
(dále jen „**Partner**“)

## Článek II Předmět a účel Dodatku

1. V průběhu příprav a realizace projektu „Obědy do škol ve Středočeském kraji IV“ (dále jen „**Projekt**“) podpořeného finančními prostředky z Operačního programu potravinové a materiální pomoci (dále jen „**OP PMP**“) došlo ke snížení počtu indikátorů, jenž mají být v rámci projektu naplněny. Původní počet podpořených osob (děti a žáci, kteří získají potravinovou pomoc) a počet vydaných jídel se oproti kvalifikovanému odhadu ve smlouvě snížil o cca 30 %, což vede ke snížení nákladů na potravinovou pomoc, a tedy i ke snížení finančního podílu Partnera na projektu. V závislosti na změně počtu indikátorů dojde ke snížení finanční podpory Partnera a Partner vrátí Příjemci část finanční podpory zpět na jeho bankovní účet uvedený ve čl. I tohoto dodatku přes účet svého zřizovatele, pokud jím není Příjemce sám.
2. Smluvní strany se dohodly na následujících změnách Smlouvy:



Evropská unie  
Fond evropské pomoci nejchudším osobám  
Operační program potravinové a materiální pomoci



a) Původní znění čl. III, odst. 2. Smlouvy se ruší a nahrazuje se tímto novým zněním:

*„Přehled indikátorů, které mají být naplněny Partnerem:*

- *Celkový počet osob, které dostávají potravinovou pomoc - 18*
  - *jde o závazek v počtu podpořených osob (odhad); každá osoba se započítává pouze jednou, bez ohledu na to kolikrát podporu obdržela (počet unikátně podpořených osob);*
  - *odchýlení od závazku je popisováno a zdůvodňováno ve zprávě o realizaci Projektu.*
- *Počet vydaných jídel – 2 970<sup>2</sup>*

*Hodnoty se určí na základě pravidelného sledování odběru stravného v zapojených školách.*
- *Fakultativně lze sledovat další indikátory<sup>3</sup>.*

b) Původní znění čl. V, odst. 2. Smlouvy se ruší a nahrazuje se tímto novým zněním:

*„Celkový finanční podíl Partnera na Projektu činí: 88 011,00 Kč. Tento podíl představuje peněžní prostředky poskytnuté Příjemcem Partnerovi ze zdrojů poskytnutých Příjemci dle odst. 1. tohoto článku pro účely realizace Projektu (včetně 5% paušálu na administraci).“*

3. Rekapitulace změny finančního podílu Partnera na Projektu:

	Výše finanční podpory
Smlouva o partnerství (S-1994/ŘDP/2021)	121 448,25 Kč
Snížení podílu	-33 437,25 Kč
Dodatek č. 1 (S-1994/ŘDP/2021/1)	88 011,00 Kč

### Článek III Ostatní ustanovení

1. Ostatní ujednání Smlouvy zůstávají nezměněny.
2. Tento Dodatek je vyhotoven v elektronické podobě, přičemž Příjemce, Partner i Poskytovatel dotace obdrží její elektronický originál.

<sup>2</sup> Odhad stanovený partnerem

<sup>3</sup> Viz: znění výzvy a Pravidel

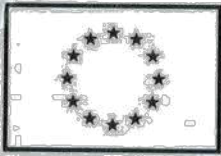

Evropská unie  
Fond evropské pomoci nejchudším osobám  
Operační program potravinové a materiální pomoci



3. Tento Dodatek nabyvá platnosti podpisem oběma Smluvními stranami a účinností dnem zveřejnění v registru smluv, které provede Příjemce.
4. Tento Dodatek byl schválen usnesením Rady Středočeského kraje č. 029-42/2021/RK ze dne 11. 11. 2021.

V Mladé Boleslavi dne 20. 12. 2021

V Praze dne

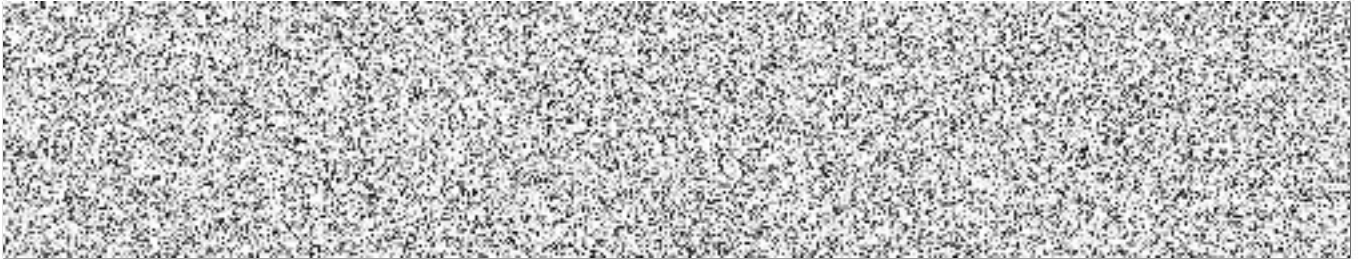

**Přílohy:**

Příloha č. 1 – Podklad pro zapojení školy do projektu



Evropská unie  
Fond evropské pomoci nejchudším osobám  
Operační program potravinové a materiální pomoci



### Podklad pro zapojení školy do projektu

Název organizace:	Školní jídelna Václavkova 1083 Mladá Boleslav, příspěvková organizace
Adresa:	Václavkova 1083, 293 01 Mladá Boleslav
ID IZO:	600049795
ČO (IČ):	62451456
ID datové schránky:	78tns8s
WWW stránky:	www.sjmbvaclavkova.cz

	Statutární zástupce	Hlavní kontaktní osoba projektu (*volitelné)
Titul před jménem:		
Jméno:		
Příjmení:		
Titul za jménem:		
E-mail:		
Mobil:		

Identifikace bankovního účtu	
Název účtu příjemce:	
Název banky:	
Číslo účtu:	
Kód banky:	
Číslo účtu dle IBAN:	
Jste plátcí DPH?	ano

Kategorie	Počet dětí	Cena za jednotku*	Cena celkem v Kč/1den	Počet dnů od 1.9.2021-30.6.2022 *	Celkové náklady za stravné	Režijní náklady (5%)	Celkové způsobilé výdaje
MŠ děti do 6 let včetně	2	38	76,00 Kč	165	12 540,00 Kč	627,00 Kč	13 167,00 Kč
MŠ děti od 7 let			0,00 Kč		0,00 Kč	0,00 Kč	0,00 Kč
ZŠ žáci do 6 let včetně			0,00 Kč		0,00 Kč	0,00 Kč	0,00 Kč
ZŠ žáci od 7 let do 10 let včetně	6	26	156,00 Kč	165	25 740,00 Kč	1 287,00 Kč	27 027,00 Kč
ZŠ žáci od 11 let do 14 let včetně	7	27	189,00 Kč	165	31 185,00 Kč	1 559,25 Kč	32 744,25 Kč
ZŠ žáci nad 15 let	3	29	87,00 Kč	165	14 355,00 Kč	717,75 Kč	15 072,75 Kč
<b>Počet podpořených žáků celkem</b>	<b>18</b>				<b>83 820,00 Kč</b>	<b>4 191,00 Kč</b>	<b>88 011,00 Kč</b>

\* cena za jednotku je u MŠ celodenní stravné na jedno dítě hrazené zákonným zástupcem za den, u ZŠ/víceletých gymnázií je to cena pouze oběda hrazená zákonným zástupcem za den, tato jednotková cena nesmí překročit finanční limity na stravníky dle vyhlášky č. 107/2005 Sb.

\* jedná se o dny, kdy je poskytováno stravné v uvedeném období

	předefinovaná pole
	pole určená k vyplnění
	volitelná pole



**Ověřovací doložka konverze do dokumentu obsaženého v datové zprávě**

Ověřuji pod pořadovým číslem **144338785-298124-211220151942**, že tento dokument, který vznikl převedením vstupu v listinné podobě do podoby elektronické, skládající se z **6** listů, se doslovně shoduje s obsahem vstupu.

Zjišťovací prvek: **bez zjišťovacího prvku**

Ověřující osoba: **MICHAELARICHTROVÁ**

Vystavil: **Středočeský kraj**

**V Praze dne 20.12.2021**



144338785-298124-211220151942