



Evropská unie  
Fond evropské pomoci nejchudším osobám  
Operační program potravinové a materiální pomoci



---

**DODATEK č. 1**

**ke smlouvě o partnerství s finančním příspěvkem  
v rámci výzvy č. 30\_21\_011**

---

Číslo příjemce: S-1979/RDP/2021/1



Evropská unie  
Fond evropské pomoci nejchudším osobám  
Operační program potravinové a materiální pomoci



**TENTO DODATEK Č. 1 (dále jen „Dodatek“) KE SMLOUVĚ O PARTNERSTVÍ S FINANČNÍM PŘÍSPĚVKEM v rámci výzvy č. 30\_21\_011 uzavřené dne 30. 06. 2021 (dále jen „Smlouva“) je uzavřen mezi níže uvedenými „Smluvními stranami“ (nebo jednotlivě „Smluvní strana“).**



## Článek I Smluvní strany

### Středočeský kraj

se sídlem: Zborovská 11, 150 21 Praha 5  
zastoupený: Ing. Jaroslavem Čingrem, vedoucím Odboru řízení dotačních projektů  
IČ: 70891095  
bankovní spojení:   
(dále jen „Příjemce“)

a

### Základní škola Lužec nad Vltavou, příspěvková organizace

se sídlem: 1. máje 4, 277 06 Lužec nad Vltavou  
zastoupená:   
IČ: 70989044  
bankovní spojení:   
RED IZO: 600047687  
číslo partnera v projektu: P75  
(dále jen „Partner“)

## Článek II Předmět a účel Dodatku

1. V průběhu příprav a realizace projektu „Obědy do škol ve Středočeském kraji IV“ (dále jen „Projekt“) podpořeného finančními prostředky z Operačního programu potravinové a materiální pomoci (dále jen „OP PMP“) došlo ke snížení počtu indikátorů, jenž mají být v rámci projektu naplněny. Původní počet podpořených osob (dětí a žáci, kteří získají potravinovou pomoc) a počet vydaných jídel se oproti kvalifikovanému odhadu ve smlouvě snížil o cca 25 %, což vede ke snížení nákladů na potravinovou pomoc, a tedy i ke snížení finančního podílu Partnera na projektu. V závislosti na změně počtu indikátorů dojde ke snížení finanční podpory Partnera a Partner vrátí Příjemci část finanční podpory zpět na jeho bankovní účet uvedený ve čl. I tohoto dodatku přes účet svého zřizovatele, pokud jím není Příjemce sám.
2. Smluvní strany se dohodly na následujících změnách Smlouvy:



a) Původní znění čl. III, odst. 2. Smlouvy se ruší a nahrazuje se tímto novým zněním:

*„Přehled indikátorů, které mají být naplněny Partnerem:*

- *Celkový počet osob, které dostávají potravinovou pomoc - 16*
  - *jde o závazek v počtu podpořených osob (odhad); každá osoba se započítává pouze jednou, bez ohledu na to kolikrát podporu obdržela (počet unikátně podpořených osob);*
  - *odchýlení od závazku je popisována a zdůvodňováno ve zprávě o realizaci Projektu.*
- *Počet vydaných jídel – 2 640<sup>2</sup>*  
*Hodnoty se určí na základě pravidelného sledování odběru stravného v zapojených školách.*
- *Fakultativně lze sledovat další indikátory<sup>3</sup> „*

b) Původní znění čl. V, odst. 2. Smlouvy se ruší a nahrazuje se tímto novým zněním:

*„Celkový finanční podíl Partnera na Projektu činí: 79 002,00 Kč. Tento podíl představuje peněžní prostředky poskytnuté Příjemcem Partnerovi ze zdrojů poskytnutých Příjemci dle odst. 1. tohoto článku pro účely realizace Projektu (včetně 5% paušálu na administraci).“*

3. Rekapitulace změny finančního podílu Partnera na Projektu:

|   | Výše finanční podpory |
|---|-----------------------|
| Smlouva o partnerství (S-1979/ŘDP/2021) | 110 880,00 Kč         |
| Snížení podílu                          | -31 878,00 Kč         |
| Dodatek č. 1 (S-1979/ŘDP/2021/1)        | 79 002,00 Kč          |

### Článek III Ostatní ustanovení

1. Ostatní ujednání Smlouvy zůstávají nezměněny.
2. Tento Dodatek je vyhotoven v elektronické podobě, přičemž Příjemce, Partner i Poskytovat dotace obdrží její elektronický originál.

<sup>2</sup> Odhad stanovený partnerem

<sup>3</sup> Viz: znění výzvy a Pravidel



Evropská unie  
Fond evropské pomoci nejchudším osobám  
Operační program potravinové a materiální pomoci



3. Tento Dodatek nabývá platnosti podpisem oběma Smluvními stranami a účinností dnem zveřejnění v registru smluv, které provede Příjemce.
4. Tento Dodatek byl schválen usnesením Rady Středočeského kraje č. 029-42/2021/RK ze dne 11. 11. 2021.

V Lužci nad Vltavou dne 17. 12. 2021

V Praze dne

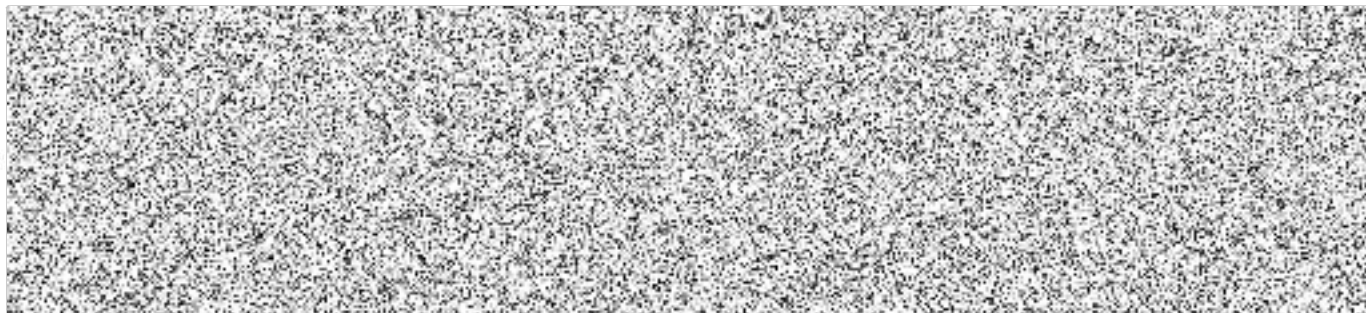

Příloha č. 1 – Podklad pro zapojení školy do projektu





Evropská unie  
Fond evropské pomoci nejchudším osobám  
Operační program potravinové a materiální pomoci



### Podklad pro zapojení školy do projektu

|                     |  |
|---------------------|--|
| Název organizace:   | Základní škola Lužec nad Vltavou, příspěvková organizace |
| Adresa:             | 1. máje 4, 277 06 Lužec nad Vltavou                      |
| RED IZO:            | 600047687  |
| IČO (IČ):           | 70989044   |
| ID datové schránky: | kcpma44  |
| WWW stránky:        | www.zs-luzec.cz  |

|                    | Statutární zástupce | Hlavní kontaktní osoba projektu (*volitelné) |
|--------------------|---------------------|--|
| Titul před jménem: |                     |  |
| Jméno:             |                     |  |
| Příjmení:          |                     |  |
| Titul za jménem:   |                     |  |
| E-mail:            |                     |  |
| Mobil:             |                     |  |

| Identifikace bankovního účtu |    |
|------------------------------|----|
| Název účtu příjemce:         |    |
| Název banky:                 |    |
| Číslo účtu:                  |    |
| Kód banky:                   |    |
| Číslo účtu dle IBAN:         |    |
| Iste plátcí DPH?             | ne |

| Kategorie                          | Počet dětí | Cena za jednotku* | Cena celkem v Kč/1den | Počet dnů od 1.9.2021 – 30.6.2022 * | Celkové náklady za stravné | Režijní náklady (5%) | Celkové způsobilé výdaje |
|------------------------------------|------------|-------------------|-----------------------|-------------------------------------|----------------------------|----------------------|--------------------------|
| MŠ děti do 6 let včetně            |            |                   | 0,00 Kč               |                                     | 0,00 Kč                    | 0,00 Kč              | 0,00 Kč                  |
| MŠ děti od 7 let                   |            |                   | 0,00 Kč               |                                     | 0,00 Kč                    | 0,00 Kč              | 0,00 Kč                  |
| ZŠ žáci do 6 let včetně            |            |                   | 0,00 Kč               |                                     | 0,00 Kč                    | 0,00 Kč              | 0,00 Kč                  |
| ZŠ žáci od 7 let do 10 let včetně  | 8          | 28                | 224,00 Kč             | 165                                 | 36 960,00 Kč               | 1 848,00 Kč          | 38 808,00 Kč             |
| ZŠ žáci od 11 let do 14 let včetně | 8          | 29                | 232,00 Kč             | 165                                 | 38 280,00 Kč               | 1 914,00 Kč          | 40 194,00 Kč             |
| ZŠ žáci nad 15 let                 |            |                   | 0,00 Kč               |                                     | 0,00 Kč                    | 0,00 Kč              | 0,00 Kč                  |
| Počet podporených žáků celkem      | 16         |                   |                       |                                     | 75 240,00 Kč               | 3 762,00 Kč          | 79 002,00 Kč             |

\* cena za jednotku je u MŠ celodenní stravné na jedno dítě hrazené zákonným zástupcem za den, u ZŠ/víceletých gymnázií je to cena pouze oběda hrazená zákonným zástupcem za den, tato jednotková cena nesmí překročit finanční limity na stravníky dle vyhlášky č. 107/2005 Sb.

\* jedná se o dny, kdy je poskytováno stravné v uvedeném období

|  |                        |
|--|------------------------|
|  | předefinovaná pole     |
|  | pole určená k vyplnění |
|  | volitelná pole         |

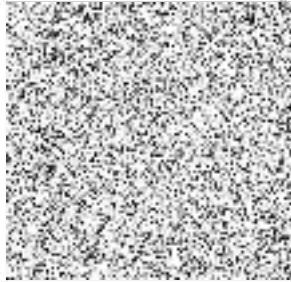

**Ověřovací doložka konverze do dokumentu obsaženého v datové zprávě**

Ověřuji pod pořadovým číslem **144322290-298124-211220112559**, že tento dokument, který vznikl převedením vstupu v listinné podobě do podoby elektronické, skládající se z **6** listů, se doslovně shoduje s obsahem vstupu.

Zjišťovací prvek: **bez zjišťovacího prvku**

Ověřující osoba: **MICHAELARICHTROVÁ**

Vystavil: **Středočeský kraj**

**V Praze dne 20.12.2021**



144322290-298124-211220112559