



Evropská unie
Fond evropské pomoci nejchudším osobám
Operační program potravinové a materiální pomoci



DODATEK č. 1

**ke smlouvě o partnerství s finančním příspěvkem
v rámci výzvy č. 30_21_011**

Číslo příjemce: S-1879/ŘDP/2021/1



Evropská unie
Fond evropské pomoci nejchudším osobám
Operační program potravinové a materiální pomoci



TENTO DODATEK Č. 1 (dále jen „**Dodatek**“) **KE SMLOUVĚ O PARTNERSTVÍ S FINANČNÍM PŘÍSPĚVKEM v rámci výzvy č. 30_21_011** uzavřené dne 30. 06. 2021 (dále jen „**Smlouva**“) je uzavřen mezi níže uvedenými „**Smluvními stranami**“ (nebo jednotlivě „**Smluvní strana**“).



Článek I Smluvní strany

Středočeský kraj

se sídlem: Zborovská 11, 150 21 Praha 5
zastoupený: Ing. Jaroslavem Cingrem, vedoucím Odboru řízení dotačních projektů
IČ: 70891095
bankovní spojení: 
(dále jen „Příjemce“)

a

Základní škola a mateřská škola Jesenice, okres Rakovník

se sídlem: Školní 323, 270 33 Jesenice
zastoupená: 
IČ: 63804395
bankovní spojení: 
RED IZO: 600055761
číslo partnera v projektu: P37
(dále jen „Partner“)

Článek II Předmět a účel Dodatku

1. V průběhu příprav a realizace projektu „Obědy do škol ve Středočeském kraji IV“ (dále jen „Projekt“) podpořeného finančními prostředky z Operačního programu potravinové a materiální pomoci (dále jen „OP PMP“) došlo ke snížení počtu indikátorů, jenž mají být v rámci projektu naplněny. Původní počet podpořených osob (děti a žáci, kteří získají potravinovou pomoc) a počet vydaných jídel se oproti kvalifikovanému odhadu ve smlouvě snížil o cca 80 %, což vede ke snížení nákladů na potravinovou pomoc, a tedy i ke snížení finančního podílu Partnera na projektu. V závislosti na změně počtu indikátorů dojde ke snížení finanční podpory Partnera a Partner vrátí Příjemci část finanční podpory zpět na jeho bankovní účet uvedený ve čl. I tohoto dodatku přes účet svého zřizovatele, pokud jím není Příjemce sám.
2. Smluvní strany se dohodly na následujících změnách Smlouvy:



a) Původní znění čl. III, odst. 2. Smlouvy se ruší a nahrazuje se tímto novým zněním:

„Přehled indikátorů, které mají být naplněny Partnerem:

- *Celkový počet osob, které dostávají potravinovou pomoc - 2*
 - *jde o závazek v počtu podpořených osob (odhad); každá osoba se započítává pouze jednou, bez ohledu na to kolikrát podporu obdržela (počet unikátně podpořených osob);*
 - *odchýlení od závazku je popisováno a zdůvodňováno ve zprávě o realizaci Projektu.*
- *Počet vydaných jídel – 330²*

Hodnoty se určí na základě pravidelného sledování odběru stravného v zapojených školách.
- *Fakultativně lze sledovat další indikátory³.*“

b) Původní znění čl. V, odst. 2. Smlouvy se ruší a nahrazuje se tímto novým zněním:

„Celkový finanční podíl Partnera na Projektu činí: 9 702,00 Kč. Tento podíl představuje peněžní prostředky poskytnuté Příjemcem Partnerovi ze zdrojů poskytnutých Příjemci dle odst. 1. tohoto článku pro účely realizace Projektu (včetně 5% paušálu na administraci).“

3. Rekapitulace změny finančního podílu Partnera na Projektu:

	Výše finanční podpory
Smlouva o partnerství (S-1879/ŘDP/2021)	<i>45 738,00 Kč</i>
Snížení podílu	<i>-36 036,00 Kč</i>
Dodatek č. 1 (S-1879/ŘDP/2021/1)	9 702,00 Kč

Článek III Ostatní ustanovení

1. Ostatní ujednání Smlouvy zůstávají nezměněny.
2. Tento Dodatek je vyhotoven v elektronické podobě, přičemž Příjemce, Partner i Poskytovat dotace obdrží její elektronický originál.

² Odhad stanovený partnerem

³ Viz: znění výzvy a Pravidel



Evropská unie
Fond evropské pomoci nejchudším osobám
Operační program potravinové a materiální pomoci



3. Tento Dodatek nabývá platnosti podpisem oběma Smluvními stranami a účinnosti dnem zveřejnění v registru smluv, které provede Příjemce.
4. Tento Dodatek byl schválen usnesením Rady Středočeského kraje č. 029-42/2021/RK ze dne 11. 11. 2021.

V Jesenici dne

V Praze dne

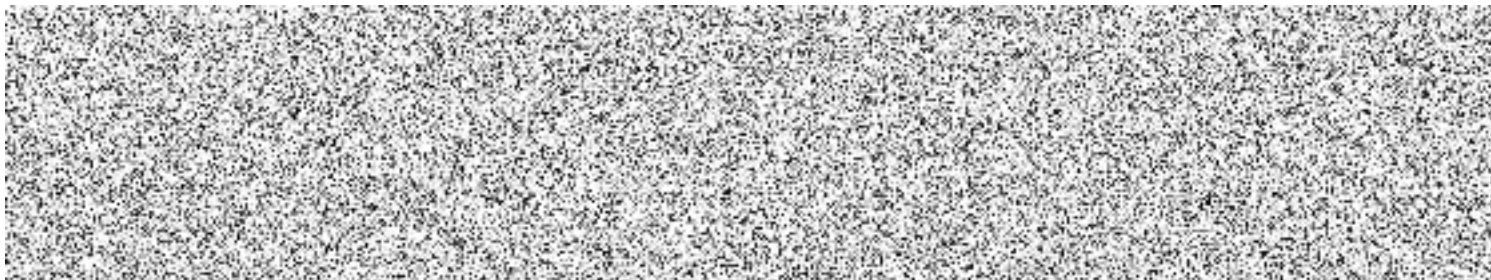

Přílohy:

Příloha č. 1 – Podklad pro zapojení školy do projektu



Podklad pro zapojení školy do projektu

Název organizace:	Základní škola a mateřská škola Jesenice, okres Rakovník
Adresa:	Školní 323, 270 33 Jesenice
RED IZO:	600055761
IČO (IČ):	63804395
ID datové schránky:	idf27wy
WWW stránky:	www.zsjesenice.cz

	Statutární zástupce	Hlavní kontaktní osoba projektu (*volitelné)
Titul před jménem:		
Jméno:		
Příjmení:		
Titul za jménem:		
E-mail:		
Mobil:		

Identifikace bankovního účtu	
Název účtu příjemce:	
Název banky:	
Číslo účtu:	
Kód banky:	
Číslo účtu dle IBAN:	
Jste plátcí DPH?	ne

Kategorie	Počet dětí	Cena za jednotku*	Cena celkem v Kč/1den	Počet dnů od 1.9.2021 - 30.6.2022 *	Celkové náklady za stravné	Režijní náklady (5%)	Celkové způsobilé výdaje
MŠ děti do 6 let včetně			0,00 Kč		0,00 Kč	0,00 Kč	0,00 Kč
MŠ děti od 7 let			0,00 Kč		0,00 Kč	0,00 Kč	0,00 Kč
ZŠ žáci do 6 let včetně			0,00 Kč		0,00 Kč	0,00 Kč	0,00 Kč
ZŠ žáci od 7 let do 10 let včetně			0,00 Kč		0,00 Kč	0,00 Kč	0,00 Kč
ZŠ žáci od 11 let do 14 let včetně	2	28	56,00 Kč	165	9 240,00 Kč	462,00 Kč	9 702,00 Kč
ZŠ žáci nad 15 let			0,00 Kč		0,00 Kč	0,00 Kč	0,00 Kč
Počet podporenych žáků celkem	2				9 240,00 Kč	462,00 Kč	9 702,00 Kč

* cena za jednotku je u MŠ celodenní stravné na jedno dítě hrazené zákonným zástupcem za den, u ZŠ/víceletých gymnázií je to cena pouze oběda hrazená zákonným zástupcem za den, tato jednotková cena nesmí překročit finanční limity na stravníky dle vyhlášky č. 107/2005 Sb.

* jedná se o dny, kdy je poskytováno stravné v uvedeném období

	předefinovaná pole
	pole určená k vyplnění
	volitelná pole