

Dodatek č. 6

Ke Kupní smlouvě na dodávku TE č. 066/2009/TE

1.1. Prodávající

Obchodní jméno: Teplo Klášterec s.r.o.
Právní forma: společnost s ručením omezeným
Sídlo: Jana Ámose Komenského 450, Miřetice u Klášterce nad Ohří
431 51 Klášterec nad Ohří
Registrace: OR KS Ústí nad Labem, odd. C, vl. 32459
Zastoupený: Mgr. Erika Zapská, jednatel
Ing. František Pracný, jednatel
IČO: 22801600
DIČ: CZ22801600
Bankovní spojení: Komerční banka a.s., pobočka Klášterec nad Ohří
účet číslo: 107-4216990267/0100

1.2. Kupující

Obchodní jméno: ČR - Krajské ředitelství policie Ústeckého kraje
Právní forma: 325 Organizační složka státu
Sídlo: Lidické nám. 899/9
401 79 Ústí nad Labem
Registrace:
Zastoupený:  ředitel krajského ředitelství
IČ: 75151537
DIČ:
Bankovní spojení: Česká národní banka
účet číslo: 154-6881/0710

Smluvní strany se dohodly na znění tohoto dodatku:

Článek I.

Smluvní strany dohodou upravují jednotlivá ustanovení platné smlouvy následovně:

Z důvodu změny vyhlášky se nahrazuje znění bodu 6.4.4 smlouvy za nové znění:

6.4.4. Pro OM spadající do skupin B a C se množství vody v TUV odebrané OM určí takto:
Od celkového množství vody, kterou pro přípravu TUV odebrala příslušná VS (zúčtovací jednotka TUV) se odečtou odběru OM skupiny A a kalkulované ztráty v rozvodech připadajících na tuto skupinu OM. Takto získané množství se pak rozdělí pro skupiny B a C v poměru podlahových ploch určených dle Vyhl. č. 269/2015 Sb. Část množství připadající na skupinu B bude rozdělena poměrně podle náměrů instalovaných vodoměrů u konečných spotřebitelů v OM.

Pro skupinu C pak bude množství určeno podle poměru velikosti podlahové OM k celkové podlahové ploše OM skupiny C v zúčtovací jednotce, určených dle vyhl. č. 269/2015 Sb. Při výpočtu bude zohledněn charakter užívání a vybavenost OM.

Článek II.

Z důvodu přechodu na roční fakturaci zboží dle bodů 2.2.3, 2.3.1 a 2.3.2 se vypouští se článek 6.4.7. smlouvy.

Článek III.

Nahrazuje se znění bodu 7.6 smlouvy za nové znění:

7.6. Veškeré faktury budou doručovány do sídel smluvních stran, uvedených v části 1. smlouvy, případně na adresu dle písemného požadavku kupujícího. Na písemnou žádost kupujícího budou faktury zasílány elektronicky na mailovou adresu, kterou pro tyto účely předá kupující prodávajícímu. Proávající potvrdí elektronicky (mailem) přijetí této žádosti a sdělí, od kterého měsíce bude zahájena elektronická fakturace. Od tohoto okamžiku není prodávající povinen zasílat vyúčtování v papírové podobě.

Článek IV.

Nahrazuje se znění bodu 7.10 za nové znění:

7.10 Prodávající do 14. dne následujícího měsíce dodá kupujícímu vyúčtování skutečně odebraného množství tepla v TV dle ustanovení bodu 2.2.1 smlouvy, případně odběr zboží dle bodů 2.2.2 a 2.3.3 smlouvy.

Vyúčtování zboží dle bodů 2.2.3, 2.3.1 a 2.3.2 bude provedeno jednou ročně po skončení kalendářního roku a obdržení podkladů k fakturaci od všech kupujících. Prodávající je oprávněn sloučit vyúčtování množství dle bodů 2.2.3, 2.3.1 a 2.3.2 s vyúčtováním předběžné ceny a zaslat kupujícímu jedinou společnou fakturu na odběr zboží dle bodů 2.2.3, 2.3.1 a 2.3.2 smlouvy.

Článek V.

Vypouští se bod 10.13.1. smlouvy.

Článek VI.

Vkládá se nový bod 10.14 tohoto znění:

10.14. Vzniklé rozpory vyplývající z této smlouvy nebo s touto smlouvou související budou smluvní strany řešit především vzájemnou dohodou. V případě, že se smluvní strany nedohodnou na smírném řešení sporu, bude spor předložen k rozhodnutí územně příslušnému soudu v České republice. V záležitostech, které jsou v jeho působnosti, budou předloženy k rozhodnutí Energetickému regulačnímu úřadu

Článek VI.

Smluvní strany berou na vědomí, že tento dodatek bude uveřejněn v registru smluv podle zákona č. 340/2015 Sb., o zvláštních podmínkách účinnosti některých smluv, uveřejňování těchto smluv a o registru smluv (zákon o registru smluv), ve znění pozdějších předpisů. Pro účely uveřejnění v registru smluv smluvní strany navzájem prohlašují, že dodatek obsahuje obchodní tajemství v článku VII. tohoto dodatku – Příloha č. 5 ke Kupní smlouvě č. 066/2019/TE.

Smluvní strany se zavazují, že před uzavřením dodatku si vzájemně písemně odsouhlasí rozsah anonymizace dodatku v souladu se zákonem o registru smluv.

Společnost Teplo Klášterec s.r.o. zašle tento dodatek správci registru smluv k uveřejnění prostřednictvím registru smluv bez zbytečného odkladu, nejpozději však do 30 dnů od uzavření dodatku.

Dodatek nabývá platnosti dnem uzavření a účinnosti dnem jeho uveřejnění v registru smluv v souladu se zákonem o registru smluv.

Článek VII.

Od 1. 1. 2022 se „Přílohy platné pro rok 2021“ nahrazují přílohami „Přílohy platné pro rok 2022“.

Přílohy platné pro rok 2022**Cenové ujednání – Cenová doložka pro rok 2022**

Smluvní strany ve smyslu článku 5. Kupní smlouvy tímto sjednávají níže uvedené ceny.

**Cenová lokalita – Klášterec nad Ohří
Úroveň předání – sekundár**

1. Cena tepla dle bodu 5.2.

1.1. Cena tepelné energie **2079 Kč/MWh bez DPH**

K ceně bude připočtena DPH dle platné legislativy.

2. Cena vody dle bodu 5.3.

2.1. Cena vody odebrané ve formě TUV a vody odebrané ve formě studené (pitné) vody měřené ve VS **102,23 Kč/m³ bez DPH**

K ceně bude připočtena DPH dle platné legislativy.

3. Cena TV dle bodu 5.4. a 6.2.

3.1. Cena doplňovací vody dle čl. 5.4. **186,71 Kč/m³ bez DPH**

V ceně doplňovací vody je zahrnuta i cena tepelné energie v ní odebrané.

K ceně bude připočtena DPH dle platné legislativy.

Cenová doložka:

Uvedené ceny tepla v tomto cenovém ujednání jsou ceny **předběžné**.

V předběžných cenách (proměnné náklady) jsou zahrnuty náklady na nákup tepelné energie, elektrickou energii a technologickou vodu. V případě změny cen jednotlivých vstupů proměnných nákladů v průběhu roku, je dodavatel oprávněn předběžné ceny úměrně tomu změnit a promítnout do fakturace dodávky tepla za příslušný měsíc a měsíce další, dle bodu 5.1 smlouvy.

Výsledná cena tepelné energie bude po skončení kalendářního roku stanovena a vyúčtována dle skutečného množství a skutečných nákladů v souladu s platným cenovým rozhodnutím Energetického regulačního úřadu.

Příloha č. 5 ke Kupní smlouvě č.

066/2009/TE

SJEDNANÉ MNOŽSTVÍ - ODBĚROVÝ DIAGRAM

OM dle přílohy č. 3 kupní smlouvy

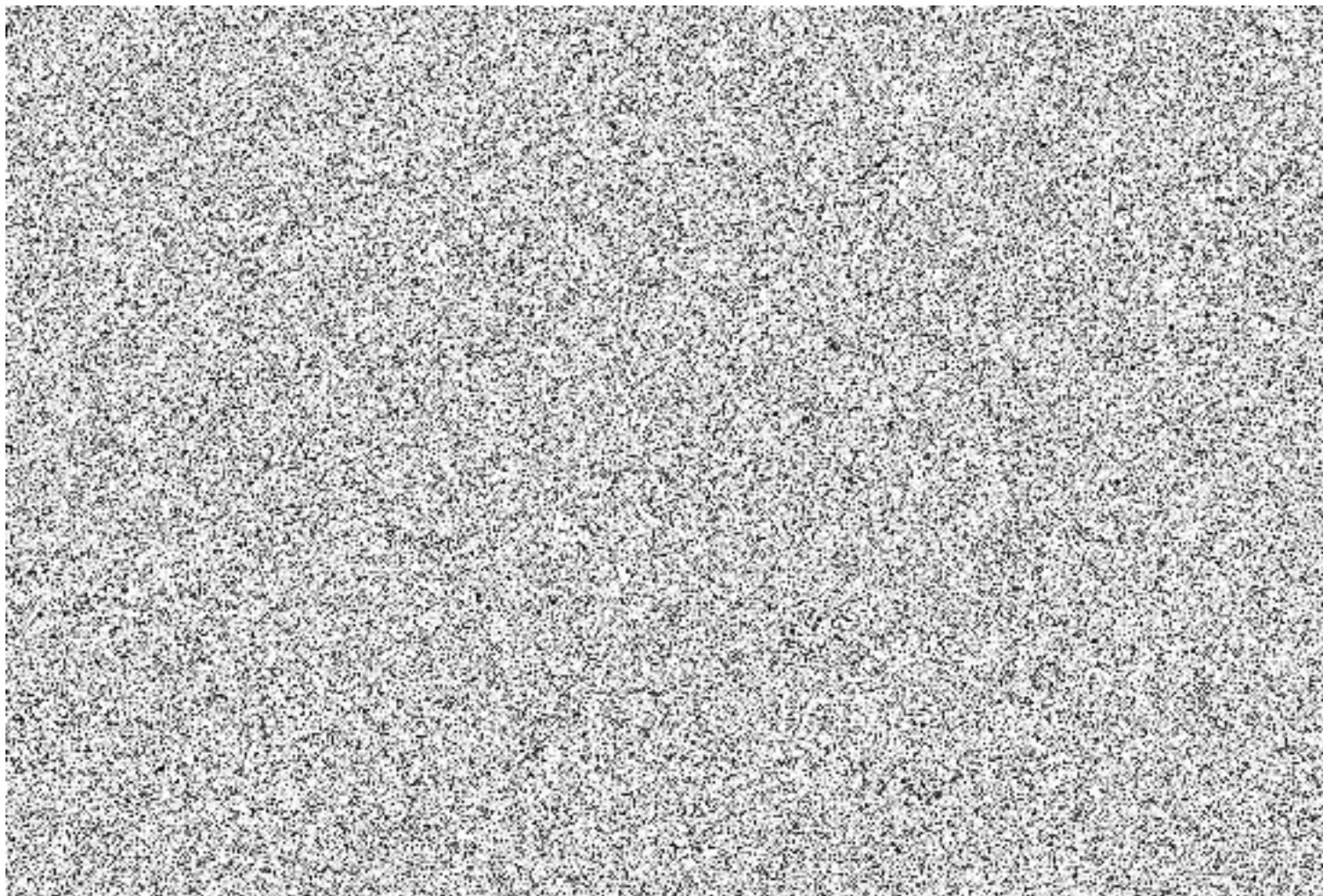

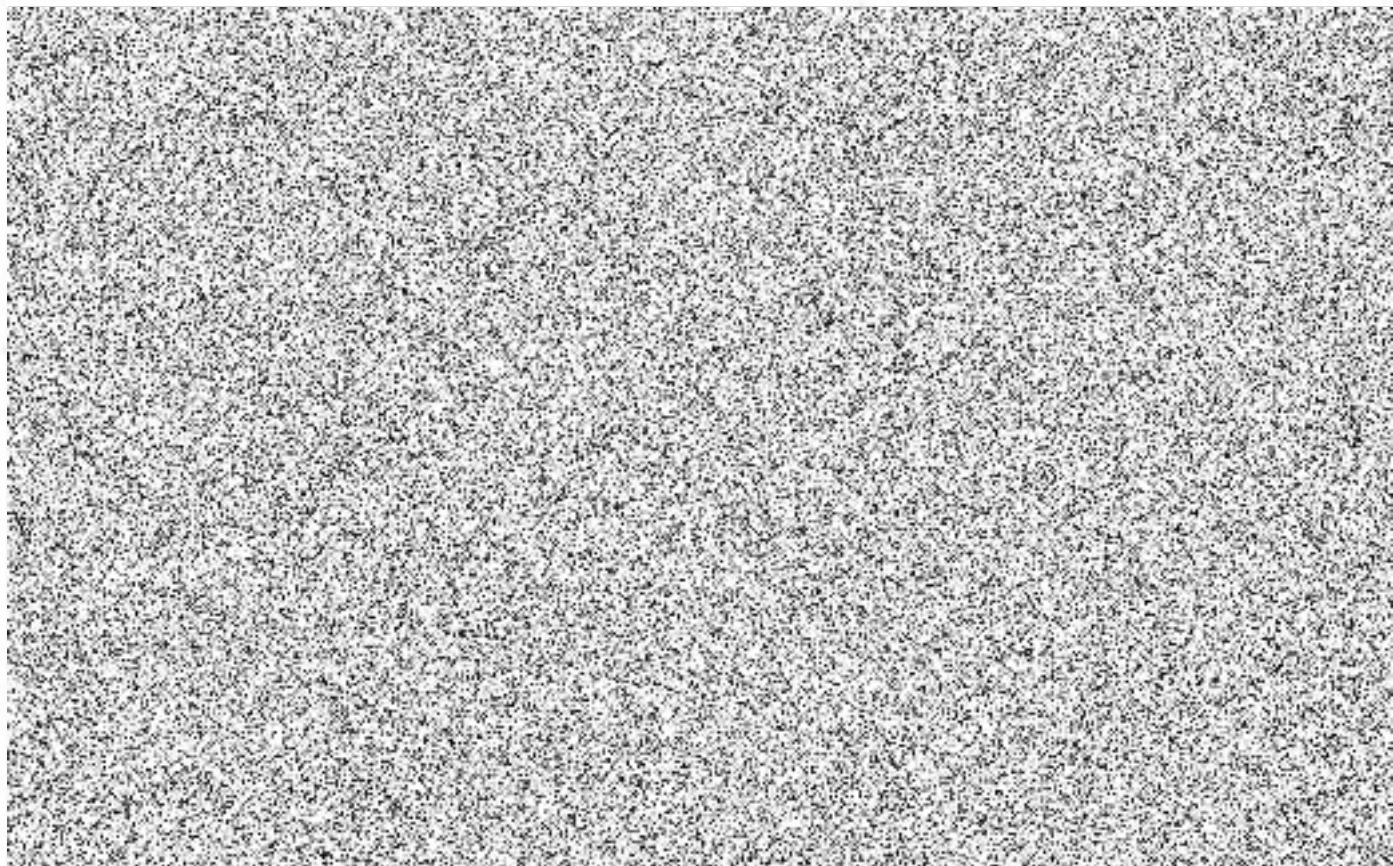

V Klášterci nad Ohří, dne 06.12.2021

v *Voh*, dne 16-12-2021



Mgr. Erika Zapská
jednatel

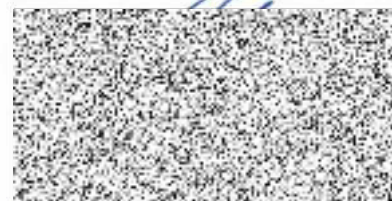

Ing. František Pracný
jednatel

