

### Seznam souřadnic (S-JTSK)

Číslo bodu	Souřadnice pro zápis do KN			Souřadnice určené měřením		Poznámka
	Y	X	Kód kvality	Y	X	
5133-3436	569891,66	1151959,37	7			roh budovy
5133-3741	569868,44	1151940,17	7	569868,68	1151939,08	roh budovy
5133-3786	569865,39	1151947,49	7			roh budovy
5534-47	569936,72	1151910,69	3			znak z plastu
5534-54	569932,04	1151916,09	3			znak z plastu
5534-67	569872,69	1151930,99	3			znak z plastu
1	569897,42	1151962,76	7			věcné břemeno
2	569898,10	1151961,97	7			věcné břemeno
3	569891,82	1151959,19	7			věcné břemeno
4	569864,22	1151947,46	3			věcné břemeno
5	569864,75	1151947,40	3			věcné břemeno
6	569865,43	1151948,93	3			věcné břemeno
7	569866,02	1151948,86	3			věcné břemeno
8	569868,98	1151940,41	7			věcné břemeno
9	569870,89	1151933,68	3			věcné břemeno
10	569873,73	1151929,78	3			věcné břemeno
11	569930,85	1151922,24	3			věcné břemeno
12	569930,20	1151923,00	3			věcné břemeno
13	569929,25	1151920,30	3			věcné břemeno
14	569927,93	1151920,28	3			věcné břemeno
15	569931,85	1151915,80	3			věcné břemeno
16	569937,74	1151910,61	3			věcné břemeno
17	569894,90	1151961,65	3			věcné břemeno
18	569894,95	1151960,57	3			věcné břemeno

Souřadnice bodů na dosavadní hranici pozemku určené měřením v terénu budou pro zápis do katastru nemovitostí upraveny podle dosavadního určení hranice lomovými body s kódem charakteristiky kvality souřadnic vyšším než 3. Důvodem je nerealizované zpřesnění této hranice, ke kterému je nutné doložit listinu prokazující shodu vlastníků na jejím průběhu [§ 50 odst. 1 písm.a) katastrálního zákona].

VÝKAZ DOSAVADNÍHO A NOVÉHO STAVU ÚDAJŮ KATASTRU NEMOVITOSTÍ															
Dosavadní stav						Nový stav									
Označení pozemku parc. číslem	Výměra parcely		Druh pozemku Způsob využití	Označení pozemku parc. číslem	Výměra parcely		Druh pozemku Způsob využití	Typ stav by Způsob využití	Způsob urč. výměr	Porovnání se stavem evidence právních vztahů					
	ha	m2			ha	m2				Díl přechází z pozemku označeného v katastru nemovitostí	Číslo listu vlastnictví	Výměra dílu		Označení dílu	
2149/4										2149/4		10001			
2149/62										2149/62		3386			

Oprávněný: dle listiny

Druh věcného břemene: dle listiny

GEOMETRICKÝ PLÁN pro vymezení rozsahu věcného břemene k části pozemku		Geometrický plán ověřil úředně oprávněný zeměměřický inženýr:	Stejnopis ověřil úředně oprávněný zeměměřický inženýr:
Jméno, příjmení: [REDAKCE]		[REDAKCE]	
Číslo položky seznamu úředně oprávněných zeměměřických inženýrů: 1833/99		Číslo položky seznamu úředně oprávněných zeměměřických inženýrů: 1833/99	
Dne: 30.09.2019 Číslo: 672/2019		Dne: 14.10.2019 Číslo: 710/2019	
Náležitostmi a přesností odpovídá právním předpisům		Tento stejnopis odpovídá geometrickému plánu v elektronické podobě uloženému v dokumentaci katastrálního úřadu.	
Katastrální úřad souhlasí s očíslováním parcel.		Ověření stejnopisu geometrického plánu v listinné podobě.	
Číslo plánu: 5551-126/2019 Okres: Vyškov Obec: VYŠKOV Kat. území: DĚDICE U VYŠKOVA Mapový list: VYŠKOV 7-533 Dosavadním vlastníkem pozemků byla poskytnuta možnost seznámit se v terénu s průběhem navrhovaných nových hranic. Hranice byly označeny předepsaným způsobem.		KÚ pro Jihomoravský kraj KP Vyškov [REDAKCE] PGP-1480/2019-712 2019.10.14 09:52:44 CEST	

2149/4

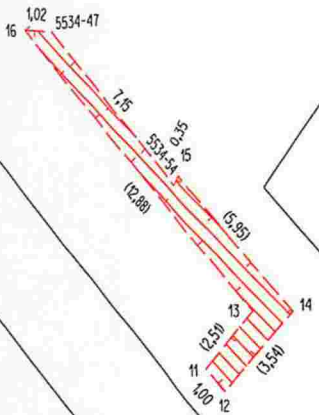

2149/26

2149/11

2149/4

640

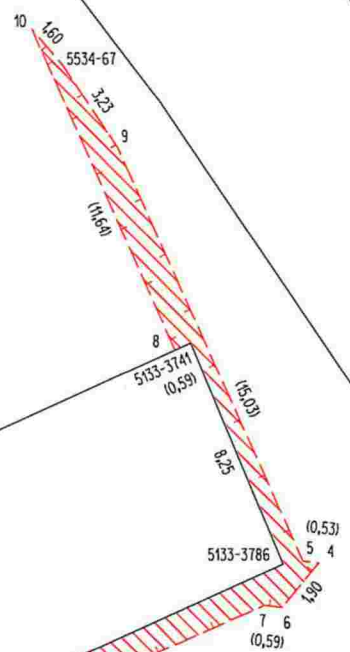

2149/10

2149/22

2149/16

2149/3

1020

