

Pril. č. 2
č. j. KRPA-312737-4/čJ-2021-0000MT

PCR00ETRpo79477052
č. j. KRPA-322198-9/ČJ-2021-0000VZ-H

Počet listů: 5
Přílohy: 1/5

Kupní smlouva na „Nákup spojovacího materiálu“ Smluvní strany

Objednatel:

Česká republika – Krajské ředitelství policie hlavního města Prahy
se sídlem: Kongresová 1666/2, 140 00 Praha 4 - Nusle
zastoupený: **plk. Ing. Pavlem Dombrovským**
náměstkem ředitele Krajského ředitelství policie hl. m. Prahy
pro ekonomiku
adresa: Česká republika – Krajské ředitelství policie hlavního města
Prahy
poštovní přihrádka 122
110 01 Praha 1
IČO: 75151472
DIČ: CZ75151472
bankovní spojení: 
číslo účtu:
telefon:
e-mail:

(dále jen jako "objednatel") na straně jedné

a

Dodavatel:

100MEGA Distribution, s.r.o.
se sídlem: Železná 681/7, 619 00 Brno - Horní Heršpice
zastoupený: 
IČO: 607 07 968
DIČ: CZ60707968
bankovní spojení: 
číslo účtu:
kontaktní osoba:
tel:
e-mail:

zapsaný: Zapsán v obchodním rejstříku u Krajského soudu v Brně, oddíl
C, vložka 15317

(dále jen jako „dodavatel“) na straně druhé

uzavírají dle § 2079 a násl. zákona č. 89/2012 Sb., Občanský zákoník, ve znění
pozdějších předpisů (dále jen „Občanský zákoník“)

tuto kupní smlouvu

Čl. I.

Předmět smlouvy

1.1. Předmětem této smlouvy je dodání **spojovacího materiálu** (specifikace předmětu plnění je uvedena v příloze č. 1 této kupní smlouvy, která je nedílnou součástí této smlouvy), na základě cenové nabídky k veřejné zakázce malého rozsahu, vyhlášené na webových stránkách profilu zadavatele: <https://nen.nipez.cz/profil/KRP> pod evidenčním číslem N006/21/V00032791 dne 07. 12. 2021

Čl. II.

Cena

2.1. Celková cena za celý objem zakázky činí:

1 431 682,40 Kč bez DPH
300 653,30 Kč DPH – 21%
1 732 335,70 Kč včetně DPH

slovy: jedenmiliónsedmsetřicetdvatisíctřístatřicetpět Kč/70 haléřů včetně DPH

Tato cena zahrnuje veškeré náklady dodavatele spojené s předmětem plnění a je nejvyšší přípustná.

Čl. III.

Práva a povinnosti smluvních stran

3.1. Práva a povinnosti dodavatele:

- a) dodat zboží dle čl. I této smlouvy, řádně a včas, v termínu, na kterém se s objednatelem dohodne, ve stanoveném místě, stanoveným způsobem a ve stanovené kvalitě se záruční **lhůtou 24 měsíců**, neuvádí-li výrobce vyšší,
- b) upozornit objednatele na překážky znemožňující provedení dodávek,
- e) nést odpovědnost za vadné a opožděné plnění a způsobené škody z tohoto plnění,
- f) dodržovat individuální pokyny objednatele,
- g) odstoupit od smlouvy při podstatném porušení povinností objednatele,
- h) požadovat od objednatele řádné a včasné zaplacení dohodnuté ceny.

3.2. Práva a povinnosti objednatele:

- a) poskytnout dodavateli potřebné spolupůsobení (součinnost) – poskytnout včas objednávku.
- b) převzít dodávku,
- c) oznámit dodavateli veškeré vady a požadovat jejich odstranění,
- d) zaplatit cenu za dodávku,
- e) odstoupit od smlouvy při podstatném porušení povinností dodavatele,
- f) požadovat od dodavatele náhradu za jeho vadné a opožděné plnění

Čl. IV.

Dodací podmínky

4.1. Dodavatel se zavazuje provést dodávku zboží při obdržení písemné objednávky nejpozději do 27. 12. 2021 včetně faktury. Za datum splnění dodávky se považuje den převzetí dodávky dle dodacího listu podepsaného pověřeným pracovníkem objednatele.

4.2. Objednatel nabývá vlastnictví převzetím dodávky od dodavatele; převzetí bude prokázáno podpisem pověřeného pracovníka na dodacím listu.

4.3.

4.4. U předávání zboží **musí být přítomen** pověřený zástupce dodavatele.

4.5. Dopravu do místa plnění zajišťuje dodavatel na své náklady a je součástí celkové nabídkové ceny.

4.6. Zadavatel požaduje pro všechny položky zboží dokumentaci v českém jazyce. Všechny položky zboží musí být určeny pro Českou republiku (homologováno pro provoz v České republice).

4.7. Vyplněné záruční listy v rámci dodávky zboží.

Čl. V.

Fakturace a placení

5.1. Smluvní strany se dohodly, že dodavatel vystaví fakturu za plnění nejpozději do 14 pracovních dnů od dodání zboží objednateli na základě konkrétní objednávky.

5.2. Smluvní strany se dohodly na splatnosti faktur 21 dnů ode dne doručení faktur objednateli. Faktura je uhrazena dnem připsání fakturované částky na účet dodavatele.

5.3. Faktura musí obsahovat náležitosti daňového dokladu dle § 29 zákona č. 235/2004 Sb., o dani z přidané hodnoty, ve znění pozdějších předpisů a § 435 Občanského zákoníku. Přílohu faktur musí tvořit kopie dodacího listu potvrzená pověřeným pracovníkem objednatele.

5.4. **Adresa pro zaslání faktury: Krajské ředitelství policie hl. m. Prahy**



Čl. VI.

Odpovědnost za vady díla a záruka za jakost

6.1. Dodavatel poskytuje na dodané zboží záruku v délce 24 měsíců, neuvádí-li výrobce vyšší. Dodavatel se zavazuje, že zboží bude po uvedené dobu způsobilé k použití pro obvyklý účel a zachová si obvyklé vlastnosti. Záruka

se nevztahuje na vady, u nichž dodavatel prokáže, že byly způsobeny objednatelem, třetí osobou nebo vyšší mocí (nahodilou událostí) a nezpůsobil je dodavatel.

- 6.2. Je-li vadné plnění podstatným porušením, postupuje objednatel v souladu s § 2106 a násl. Občanského zákoníku. Volbu práva z vadného plnění provede objednatel v souladu s platným Občanským zákoníkem a současně s oznámením vady písemně. Za písemné oznámení se považuje jak listinná (dopisem, faxem), tak elektronická (e-mailem, datovou schránkou) podoba uplatnění práva z vadného plnění.
- 6.3. Reklamacce v záruční době bude zajištěna garantem záruky. Dodavatel je povinen započít reklamační úkony do 3 dnů od výzvy objednatele.
- 6.4. Nebude-li započata reklamacce podle odstavce 6.3 nebo nedojde-li k odstranění požadované záruční vady v dohodnuté době, má objednatel právo na dodání nového materiálu za materiál reklamovaný, stejné kvality a stejného výrobce.

ČI. VII.

Podmínky odstoupení od smlouvy

7.1. Od smlouvy lze odstoupit, pokud dojde k podstatnému porušení smluvních vztahů a pokud tento úmysl oznámí oprávněná strana druhé straně do 10-ti dnů od vzniku podstatného porušení povinností.

7.2. Podstatným porušením smlouvy se rozumí, jestliže strana porušující smlouvu věděla nebo mohla vědět, že druhá strana při takovém porušení nebude mít zájem na takovém plnění smlouvy.

7.3. Za podstatné porušení se považuje zejména:

- a) prodlení dodavatele s dodáním zboží déle než 10 dnů a objednatel se přitom na tomto prodlení nijak nepodílel
- b) objednatel nesplní své finanční závazky vůči dodavateli a nebude schopen poskytnout takové záruky, že je splní v náhradním termínu.

7.4. Odstoupení je však přípustné teprve tehdy, když dodavatel dohodl s objednatelem písemně novou přiměřenou lhůtu ke splnění závazku a ta neúspěšně uplynula.

ČI. VIII.

Smluvní pokuty a úroky z prodlení

8.1. Smluvní strany se dohodly, že případné smluvní pokuty se budou řešit ve smyslu ustanovení §§ 2048 a 2051 a násl. občanského zákoníku, zákona č. 89/2012 Sb., ve znění pozdějších předpisů.

Čl. IX.

Závěrečná ustanovení

9.1. Smlouva nabývá platnosti dnem jejího oboustranného elektronického podpisu oprávněnými zástupci smluvních stran a účinnosti dnem uveřejnění v Registru smluv. Objednatel se zavazuje k jejímu uveřejnění.

9.2. Veškeré změny této smlouvy lze provádět pouze formou písemného dodatku potvrzeného oběma smluvními stranami.

9.3. K zániku smlouvy může dojít:

- a) dohodou smluvních stran,
- b) odstoupením jednou ze smluvních stran z důvodů uvedených ve smlouvě,

9.4. Práva a povinnosti smluvních stran v této smlouvě výslovně neupravená se řídí příslušnými ustanoveními občanského zákoníku a předpisů souvisejících.

Za objednatele:
V Praze dne

Za dodavatele:
V Brně dne 21.12.2021

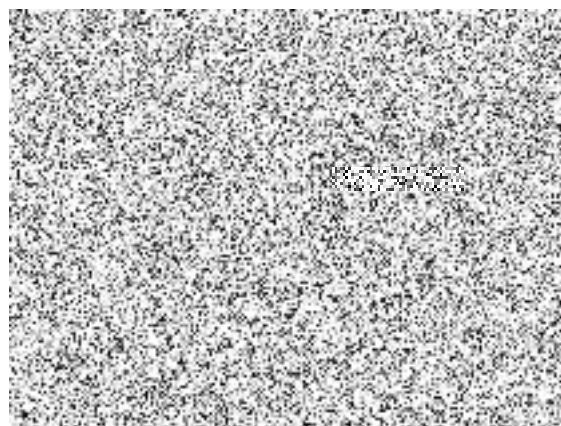
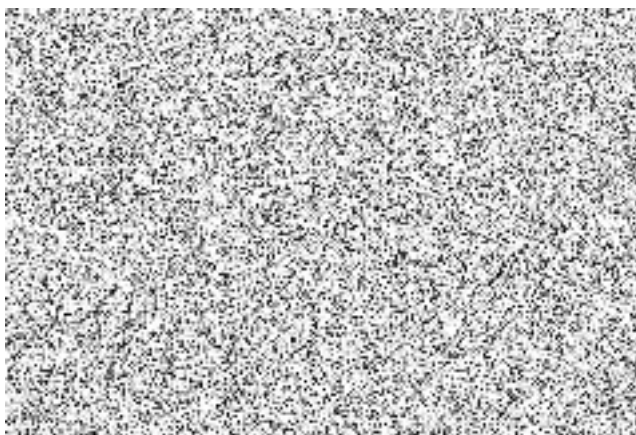

Cenová a specifikační tabulka

4	Specifikace materiálu	Požadovaný počet:	Cena v Kč za 1 m.j. bez DPH	Cena v Kč za 1 m.j. s DPH	Cena v Kč za XX m.j. bez DPH	Cena v Kč za XX m.j. s DPH
1	Záznamové zařízení: NVR, 8x IP, 8Mpx, 80Mbps, H.265+, 1x HDD, 4K-HDMI, 1x LAN + 8x PoE, analytiky Odpovídá výrobku Dahua NVR4108HS-8P-4KS2	20 ks	3640	4404	72800	88088
2	Záznamové zařízení: NVR, 16x IP, 12Mpix, 320Mbps, H.265+, 2x HDD, 4K-HDMI, 1x LAN, analytiky, SPZ, POS, dewarp Odpovídá výrobku: Dahua NVR5216-4KS2	25 ks	5280	6388	132000	159720
3	Propojovací box: Cat6, nestíněný, plastový. Umožňuje propojit kabelové segmenty UTP 6E beze ztráty kvality vedení. Narážecí kontakty, LSA typ. Odpovídá výrobku: XtendLan propojovací box Cat6 UTP	50 ks	29	35	1449	1754
4	IP kamera: IP kamera, dome, 2Mpix, 25/30fps, 1/2,8" Starlight, H.265+, 2,8mm (106st), WDR, IR50m, IP67, IK10, PoE 802.3af, mikrofon, SMD+, AI analytiky Odpovídá výrobku: Dahua IPC-HDBW3241F-AS-M-0280B	40 ks	1862	2253	74479	90120
5	IP kamera venkovní: bullet, 2Mpx, 25/30fps, 1/2,8" CMOS, Full-color, H.265+, f=2,8mm (107st), WDR, whiteLED 40m, mikrofon, SMD+, AI analytiky, akt. odstrašení Odpovídá výrobku: Dahua IPC-HFW3249T1-AS-PV-0280B	120 ks	2571	3111	308519	373309
6	IP kamera vnitřní: IP kamera, dome, 2Mpix, 30fps, Starvis, H.265+, 2,8mm(106st), WDR, IR50m, analytiky, audio+alarm porty, epoE, bílá Odpovídá výrobku: IP kamera Dahua IPC-HDBW5241RP-ASE-0280B	120 ks	2212	2676	265439	321182
7	IP síťová kamera: IP kamera, fisheye, 5Mpx, 25/30fps,	16 ks	3592	4346	57471	69541

	0,006lux, H.265+, f=1,4mm (180st.), WDR, mikrofon, IP67, IK10, analytiky Odpovídá výrobku: Dahua IPC-EB5541-AS					
8	Extender: 2K/4K při 24/25/30 Hz, 1080p/i při 50/60 Hz, 720p při 50/60 Hz, 576p/i při 50 Hz, 480p/i při 60Hz Odpovídá výrobku: XtendLan extender HDMI po LAN (EHDMIC11IRB4k-TR)	50 ks	2321	2808	116084	140462
9	Instalační krabice: Instalační krabice, venkovní, IP66, pod bullet kamery, pro Dahua HFW (RP/DP/CP/BP) Odpovídá výrobku: Instalační krabice Dahua PFA122	120 ks	252	305	30239	36590
10	Instalační krabice: pod dome kamery Dahua HDBW(RP-Z/RP-VF), HDW(RP-Z) a PTZ kamery SD22. Kabel je protažen nahoru nebo do strany. Použitelný v kombinaci s držákem na sloup PFA152. Odpovídá výrobku: Instalační krabice Dahua PFA137	120 ks	123	149	14759	17859
11	Instalační krabice: Pro instalaci dome kamer Dahua HDBW(FP/EMP). Kabel je protažen nahoru nebo do strany. Použitelný v kombinaci s držákem na sloup PFA152. Odpovídá výrobku: Instalační krabice Dahua PFA139	40 ks	115	139	4600	5566
12	Záznamové zařízení: Záznamové zařízení, DVR, 8x HDCVI/AHD/TVI/PAL do 2Mpx/15fps, 4x IP do 6Mpx, H265+, 1x SATA, HDMI, 2ch face recogn., 20 AI analytik, IoT, POS, SMD+ Odpovídá výrobku: Dahua XVR5108HS-I2	10 ks	2008	2430	20080	24296
13	IP kamera: venkovní, IP kamera, bullet, 2Mpix, 30fps, 1/2,8" Starlight, 2,8mm (106st), H.265+, WDR, IR30m, microSD, IP67, PoE Odpovídá výrobku: IP kamera Dahua IPC-HFW2231S-S-0280B	20 ks	1362	1678	27240	32960
14	Oddělovač zemní smyčky: 1x BNC male, 1x BNC female, s útlumem 1:1, pro AHD/CVI/TVI do 8Mpix Odpovídá výrobku: Oddělovač zemní smyčky XtendLan GLP11H2BNC	10 ks	412,7	499	4127	4993
15	Video rozbočovač: Extender, video rozbočovač/zesilovač 1:4, BNC konektory, i pro HD-CVI/AHD do 4k	5 ks	641,7	776	3208	3882

	Odpovídá výrobku: XtendLan VASP14-H					
16	Konventor pro napájení po ethernetovém kabelu: napájení po ethernetovém kabelu standardu IEEE 802.3at (splíter, výstup DC 12V/24V). Montáž na zeď, plastová skříňka. Odpovídá výrobku: PoE splitter PLANET POE-162S	15 ks	581,7	703.8	8724	10557
17	Napájecí adaptér: 100-240 VAC/50-60Hz, výstup 12V/5A DC, jack 5.5/2.1mm Odpovídá výrobku: Napájecí adaptér XtendLan ZS01-12-5	20 ks	154	186	3080	3726
18	Napájecí adaptér: Napájecí adaptér, 100-240 VAC/50-60Hz, výstup 12V/3A DC, jack 5.5/2.1mm Odpovídá výrobku: Napájecí adaptér XtendLan ZS01-12-3	20 ks	224	271	4480	5420
19	Redukce napájecí: Redukce usnadňující instalaci kamer. Dovoluje spolehlivé upevnění dvou kabelů napájecího napětí do jack konektoru kamer. Redukce z 2pólové svorkovnice na napájecí jack 5,5 / 2,1 mm. Vhodné pro drtivou většinu kamer. Odpovídá výrobku: Redukce XtendLan ZPSCREW21	100 ks	7	847	700	847
20	Redukce napájecí: Redukce, napájecí, plug/šroub, SAMICE 5,5/2,1mm na šroubovou svorkovnici Odpovídá výrobku: Redukce XtendLan ZPSCREW21F	100 ks	6	726	600	726
21	Switch: 24x GbE RJ-45, 2x SFP slot, VLAN, extend mód 10Mb/250m, PoE+ 802.3at 30W, PoE budget 240W Odpovídá výrobku: PLANET GSW-2620HP v3	1 ks	4874,70	5897	4874,70	5898
22	Rozvaděč: 19", stojanový, výška 42U, 800x800, skleněné dveře, kouřové sklo, plná záda, perforovaný horní a spodní kryt, rozebíratelný, černý Odpovídá výrobku: Rozvaděč XtendLan ECO-42U-88-BLACK-S	4 ks	9580	11592	38319	46367
23	Rozvaděč: 19", stojanový, výška 18U, 600x800, skleněné dveře, kouřové sklo, plná záda, perforovaný horní a spodní kryt, rozebíratelný, černý Odpovídá výrobku: Rozvaděč XtendLan ECO-18U-68-BLACK-S	5 ks	5280	6388	26400	31944
24	Rozvodný panel: 19" rozvodný panel 8x 230 V, zásuvky dle	10 ks	291,7	353	2917	3530

	ČSN, indikátor napětí, výška 1,5U, 1,8m přívod. Odpovídá výrobku: XtendLan ZASUVKA8-19					
25	Police pro stojanové rozvaděče: 19", výška 1U, 550mm, pro stojanové rozvaděče, nosnost 50kg, černá Odpovídá výrobku: Police XtendLan BPOLICE6055-BLACK	20 ks	320	387	6400	7744
26	Set videovrátný: 2drát, 1x dveřní stanice, 2x zvonek, 2x monitory barevné 4", napájecí modul Odpovídá výrobku: Set videovrátný XtendLan DPK-D2-25	10 ks	3442	4164	34420	41648
27	Set videovrátný: 2-drát, 1x zvonek s RFID čtečkou, 1x monitor TFT 4" s pamětí, bílý, napájecí modul. Odpovídá výrobku: Set videovrátný XtendLan DPK-D2-15	10 ks	3687	4461	36870	44612
28	Set videovrátný: 2-drát, 2x zvonek, 2x monitor TFT 7" s pamětí, bílý, napájecí modul Odpovídá výrobku: Set videovrátný XtendLan DPK-D2-22	5 ks	4929	5964	24645	29820
29	Stojan: stolní, pro monitor a sluchátka, bílý Odpovídá výrobku: Stojan XtendLan DPA-DB1-W	25 ks	230	278	5750	6957
30	Modulární IP interkom Odpovídá výrobku: IP Verso, hlavní jednotka bez kamery 9155101 (Nikl)	4 ks	9900	11979	39600	47916
31	Dotyková klávesnice & RFID čtečka: Dotyková klávesnice & RFID Čtečka 125 kHz, zabezpečená 13.56 MHz, NFC Odpovídá výrobku: 2N dotyková klávesnice NFC 9155083.	4 ks	10980	13285	43920	53143
32	Krabice pro instalaci do zdi - 2 moduly: určeno pro moduly IP Verso, LTE Verso. Odpovídá výrobku: Krabice pro instalaci do zdi - 2 moduly, 9155015	3 ks	750	907	2250	2722
33	Rám pro instalaci do zdi - 2 moduly: určeno pro moduly IP Verso, LTE Verso. Odpovídá výrobku: Rám pro instalaci do zdi - 2 moduly, 9155012 (Nikl)	3 ks	1890	2287	5669	6860
34	Rozvaděč: 19", stojanový, výška 42U, 600x800, skleněné dveře, kouřové sklo, plná záda, perforovaný horní a spodní kryt, rozebíratelný, černý	1 ks	7350	8893	7350	8893

	Odpovídá výrobku: Rozvaděč XtendLan ECO-42U-68-BLACK					
35	Instalační krabice: krabice pod dome kamery Dahua HDW(EP/SP), HDBW (EP) Odpovídá výrobku: Dahua PFA136	16 ks	138	166	2207	2671
Celková nabídková cena v Kč bez DPH					1431682,4	
DPH 21 %					300653,3	
Celková nabídková cena v Kč včetně DPH					1732335,7	