





Dodatek č. 1 ke Smlouvě o dílo

Oprava místní komunikace ul. Nádražní, Slavkov u Brna

I. Smluvní strany

1. Objednatel: **Město Slavkov u Brna**
Palackého náměstí 65
684 01 Slavkov u Brna
IČ: 00292311
Bankovní spojení: Komerční banka Vyškov a.s., expositura Slavkov u Brna
č. ú.: 729731/0100
zastoupená panem Bc. Michalem Boudným, starostou
(dále jen Objednatel)
2. Zhotovitel: **SWIETELSKY stavební s.r.o.**
Odštěpný závod: SWIETELSKY stavební s.r.o. odštěpný závod
Dopravní stavby MORAVA
Jahodová 60, 602 00 Brno
zapsán v obchodním rejstříku vedeném Krajským soudem v Českých Budějovicích, oddíl C, vložka 8032.
zastoupen: Bc. Vladimírem Lesovským, vedoucím odštěpného závodu
IČ: 480 35 599
DIČ: CZ480 35 599
Bankovní spojení: 
Číslo účtu: 
(dále jen Zhotovitel)

II. Předmět dodatku

1. Předmětem tohoto dodatku jsou změny díla, které jsou zapotřebí k řádnému dokončení díla specifikovaného v čl. II Smlouvy o dílo a které jsou uvedené ve Výkaze výměr, který tvoří Přílohu č. 1 tohoto dodatku.
2. V souvislosti s realizací došlo oproti předpokladu k vypuštění realizace chodníkových obrubníků v místě stávajícího oplocení u vlakového nádraží. Pokud by se realizoval obrubník, došlo by ke zúžení chodníku cca o 25 cm. Na straně méněprací se tak jedná o odpočet plánovaných obrubníků a na straně víceprací zejména o dlažbu rozšířenou ke stávajícímu oplocení a za práce spojené s úpravami, které před odkrytím povrchových vrstev nešly předvídat.

III. Cena prací a dodávek

1. Článek IV. Cena prací a dodávek odst. 4.1. Smlouvy o dílo se mění tak, že bude nově znít takto:

„Cena díla je sjednaná na rozsah daný touto smlouvou jako cena pevná, platná po celou dobu výstavby s výjimkou případů stanovených v této smlouvě. Jsou v ní zahrnuty veškeré práce, dodávky, energie, poplatky, služby, pojištění a výkony ve smyslu této smlouvy.

Cena bez DPH	2 215 710,30 Kč
DPH 21%	465 299,17 Kč
Cena celkem vč. DPH	2 681 009,47 Kč“

Text, který v odst. 4.1. následuje, zůstává v nezměněné podobě.

IV. Závěrečná ustanovení

1. Ostatní ujednání Smlouvy o dílo zůstávají tímto dodatkem nedotčená.
2. Dodatek nabývá platnosti podpisem obou smluvních stran. Dodatek nabývá účinnosti dnem uveřejnění v registru smluv.
3. Smluvní strany berou na vědomí, že dodatek podléhá uveřejnění v registru smluv podle zákona č. 340/2015 Sb., o zvláštních podmínkách účinnosti některých smluv, uveřejňování těchto smluv a o registru smluv (zákon o registru smluv), ve znění pozdějších předpisů. Za účelem splnění povinnosti uveřejnění smlouvy se smluvní strany dohodly, že dodatek v registru smluv uveřejní objednatel.
4. Smluvní strany prohlašují, že skutečnosti uvedené v dodatku nebo jeho přílohách nepovažují za obchodní tajemství podle § 504 občanského zákoníku a udělují svolení k jejich užití a zveřejnění bez stanovení jakýchkoliv dalších podmínek.
5. Uzavření dodatku bylo odsouhlaseno na 134. schůzi rady města usnesením č. 2056/134/RM/2021 ze dne 20.12.2021.
6. Dodatek je vyhotoven ve dvou vyhotoveních, přičemž každý má povahu originálu a každá ze smluvních stran obdrží po jednom vyhotovení.
7. Přílohy dodatku, které současně tvoří přílohu 2. Smlouvy o dílo:

1. Výkaz výměr

Ve Slavkově u Brna dne 20.12.2021

V Brně dne 20.12.2021



Za objednatele:

Za zhotovitele:

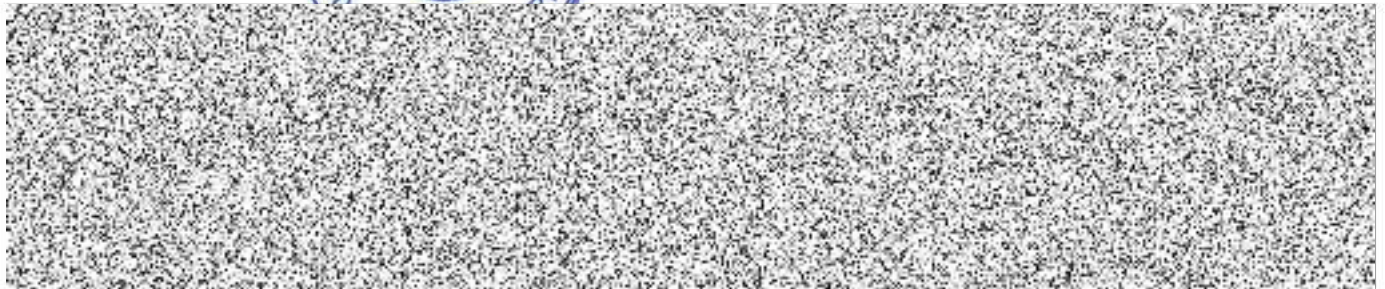

Bc. Michal Boudný
starosta

na základě plné moci

SMLOUVU P

2 n -12

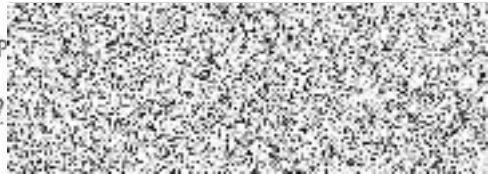

úkaz výměr

Město Slavkov u Brna, ul. Nádražní

Poř.	Položka	Text	Množství	m.j.	cena/m.j.	Celkem
15	916131213	Osazení silničního obrubníku betonového stojatého s boční opěrou do lože z betonu prostého	56,77	m	300,00 Kč	17 031,00 Kč
16	5921745000	Obrubník betonový silniční 100x15x25 cm	58,47	kus	135,00 Kč	7 893,45 Kč
17	916231213	Osazení chodnikového obrubníku betonového stojatého s boční opěrou do lože z betonu prostého	93,31	m	295,00 Kč	27 526,45 Kč
18	5921745000	Obrubník betonový chodnikový 100x10x25 cm	96,11	kus	130,00 Kč	12 494,30 Kč
19	916991121	Lože pod obrubníky, krajníky nebo obruby z dlažebních kostek z betonu prostého	8,49	m3	2 500,00 Kč	21 225,00 Kč

Celkem bez DPH

DPH 21%

Celkem vč. DPH

86 170,20 Kč

18 095,74 Kč

104 265,94 Kč

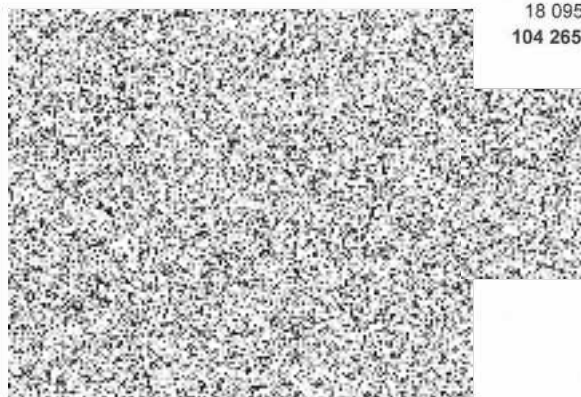

Úkaz výměr

Město Slavkov u Brna, ul. Nádražní

Poř.	Položka	Text	Množství	m.j.	cena/m.j.	Celkem
5	113107162	Odstranění podkladu z kameniva drceného tl 200 mm strojně	52,68	m2	30,00 Kč	1 580,40 Kč
10	961044111	Bourání betonu prostého (lože obrubníků a přídlažby)	5,00	m3	1 500,00 Kč	7 500,00 Kč
21	181152302	Úprava pláně se zhutněním	52,68	m2	10,00 Kč	526,80 Kč
22	564831111	Vyrovnání povrchu dosavadních podkladů štěrkočtří tl. do 100 mm	52,68	m2	25,00 Kč	1 317,00 Kč
23	596211113	Kladení zámkové dlažby komunikací pro pěši tl 60 mm skupiny A pl přes 300 m2	52,68	m2	300,00 Kč	15 804,00 Kč
24	5924562000	<i>Dlažba betonová tl. 6 cm šedá</i>	53,20	m2	240,00 Kč	12 768,00 Kč
29	997211612	Nakládání vybouraných hmot na dopravní prostředky pro vodorovnou dopravu	21,00	t	160,00 Kč	3 360,00 Kč
30	997013501	Odvoz suti a vybouraných hmot na skládku nebo meziskládku do 1 km se složením	21,00	t	235,00 Kč	4 935,00 Kč
25	511501113	Vyrovnání povrchu dosavadních krytů asfaltovým betonem ACO (vyrovnání podkladu a doplnění po přídlažbě)	4,50	m3	5 000,00 Kč	22 500,00 Kč
31	997013509	Příplatek k odvozu suti a vybouraných hmot na skládku ZKD 1 km přes 1 km	399,00	t	1,00 Kč	399,00 Kč
33	998223011	Přesun hmot pro pozemní komunikace s krytem dlážděným	12,50	t	155,00 Kč	1 937,50 Kč

Celkem bez DPH

DPH 21%

Celkem vč. DPH

72 627,70 Kč

15 251,82 Kč

87 879,52 Kč