

Autos.	Vytvořil:	Zobrazil:	 Česká dřevina a.s. RSM Hradec Králové Registrační číslo: 1650 500 01 Hradec Králové		
SAP-B - 755	10-6100603976		Stará Paka	Datum:	10/2014
Érnyj	Parobčický P. a. - 36/1	K0		Obal:	PD
Stavba	Stará Paka			Na ploše:	74,010
	Admin. budova			Měřítko:	
Výkres	Půdorys I.NP			Č.pvrš	
Investor	Česká dřevina a.s.				

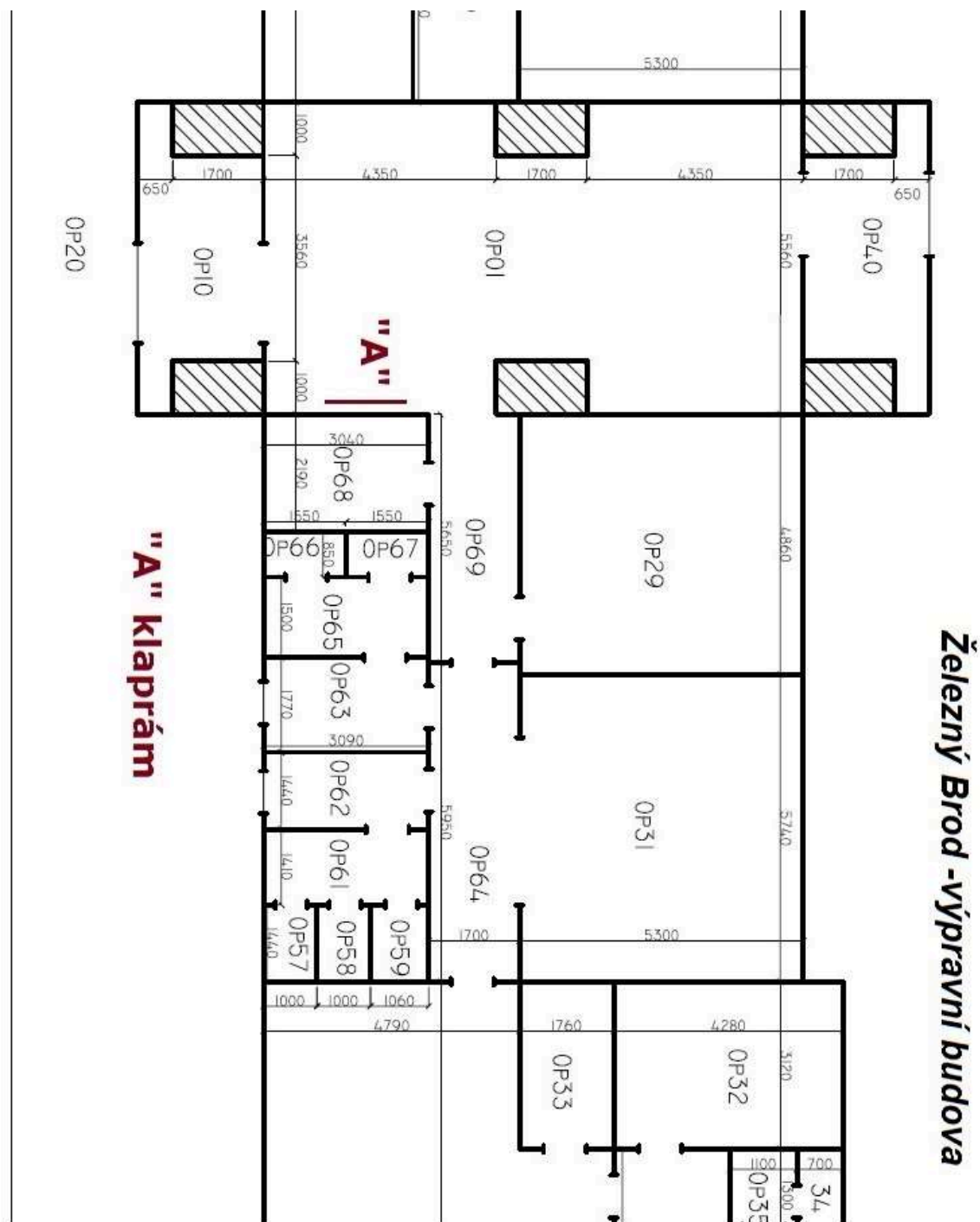

MALÁ SKÁLA - VÝPRAVNÍ BUDOVA - PŘÍZEMÍ
KM 115,684
IC 500002222

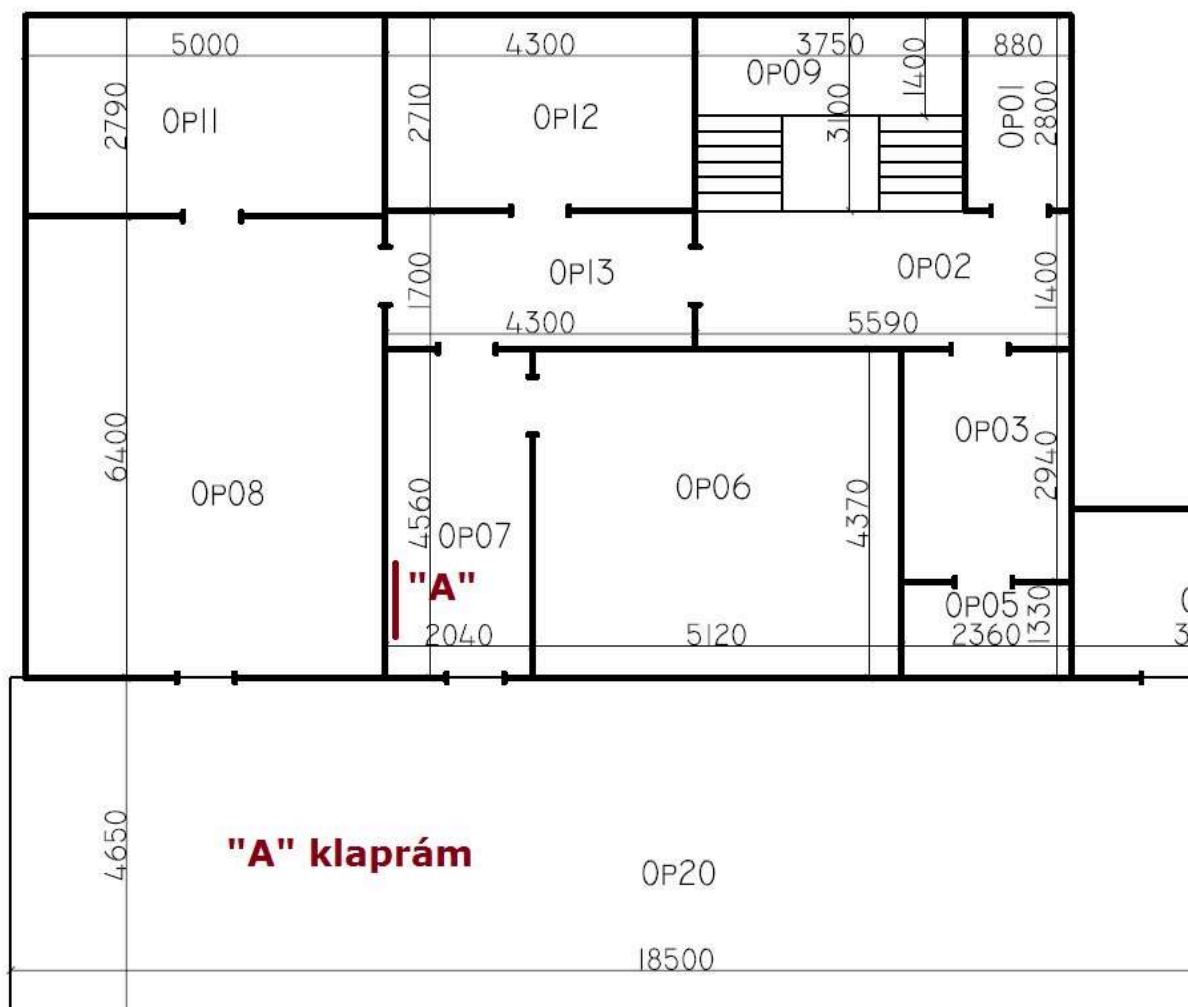

HODKOVICE NAD MOHELKOU -VÝPRAVNÍ BUDOVA - PŘÍZEMÍ
KM 137,570
IG 2264

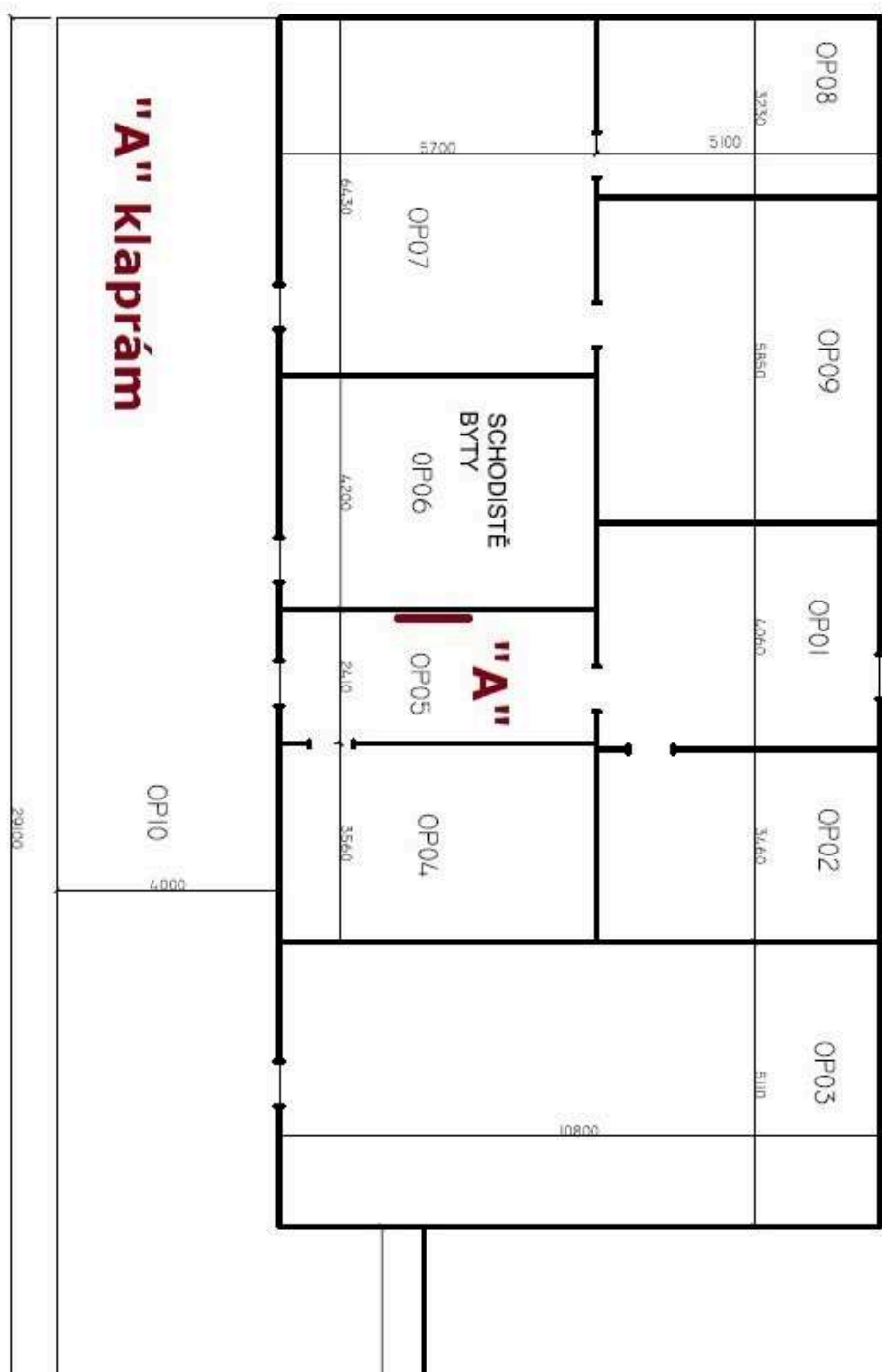

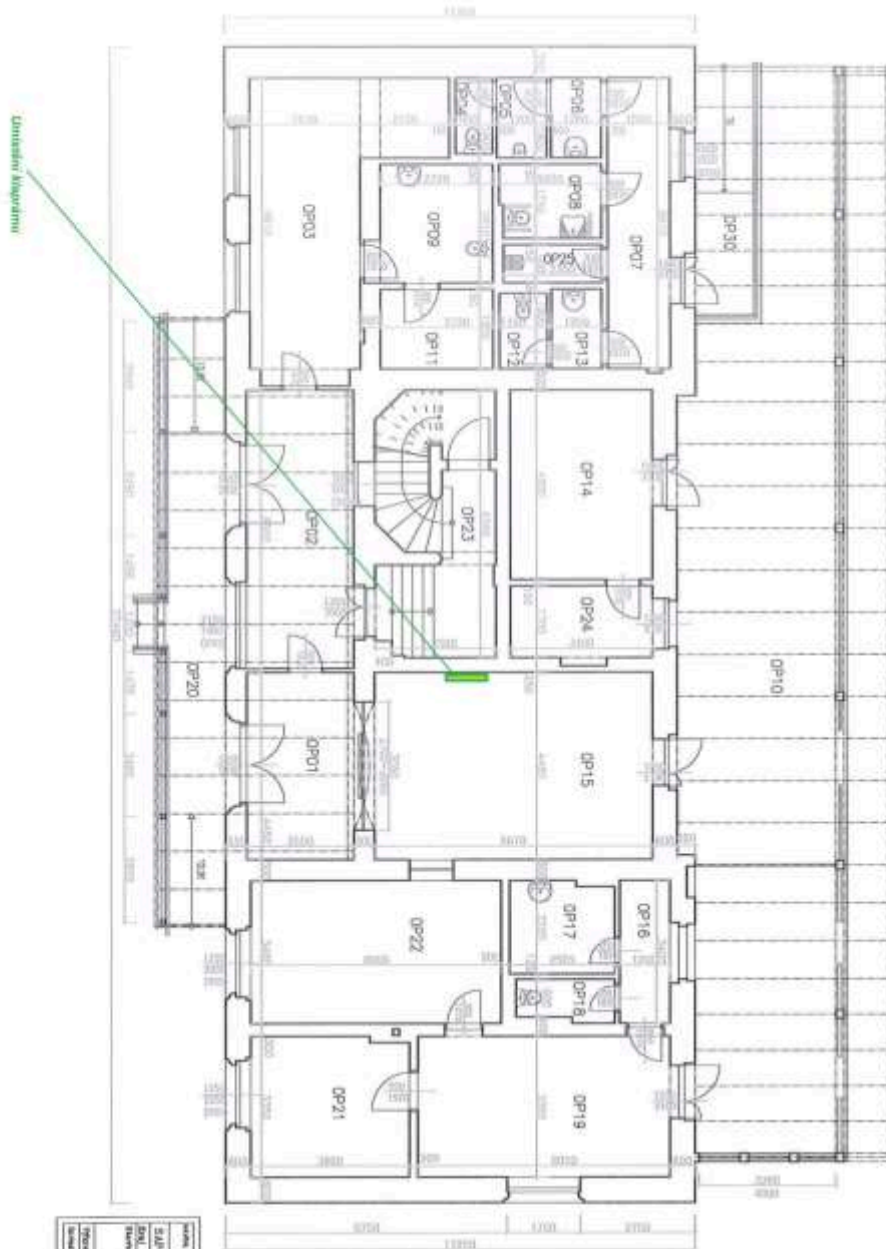

Pracovní území	Pracovní území	Pracovní území
Pracovní území	Pracovní území	Pracovní území
Pracovní území	Pracovní území	Pracovní území
Pracovní území	Pracovní území	Pracovní území
Pracovní území	Pracovní území	Pracovní území
Pracovní území	Pracovní území	Pracovní území

Číslo	Název	Obsah	Průměr	Objem
OP01	KANCELÁŘ	24,50	1,10	26,95
OP02	KANCELÁŘ	24,50	1,10	26,95
OP03	KANCELÁŘ	24,50	1,10	26,95
OP04	KANCELÁŘ	24,50	1,10	26,95
OP05	KANCELÁŘ	24,50	1,10	26,95
OP06	KANCELÁŘ	24,50	1,10	26,95
OP07	KANCELÁŘ	24,50	1,10	26,95
OP08	KANCELÁŘ	24,50	1,10	26,95
OP09	KANCELÁŘ	24,50	1,10	26,95
OP10	KANCELÁŘ	24,50	1,10	26,95
OP11	KANCELÁŘ	24,50	1,10	26,95
OP12	KANCELÁŘ	24,50	1,10	26,95
OP13	KANCELÁŘ	24,50	1,10	26,95
OP14	KANCELÁŘ	24,50	1,10	26,95
OP15	KANCELÁŘ	24,50	1,10	26,95
OP16	KANCELÁŘ	24,50	1,10	26,95
OP17	KANCELÁŘ	24,50	1,10	26,95
OP18	KANCELÁŘ	24,50	1,10	26,95
OP19	KANCELÁŘ	24,50	1,10	26,95
OP20	KANCELÁŘ	24,50	1,10	26,95
OP21	KANCELÁŘ	24,50	1,10	26,95
OP22	KANCELÁŘ	24,50	1,10	26,95
OP23	KANCELÁŘ	24,50	1,10	26,95
OP24	KANCELÁŘ	24,50	1,10	26,95

Liberec - výpravní budova

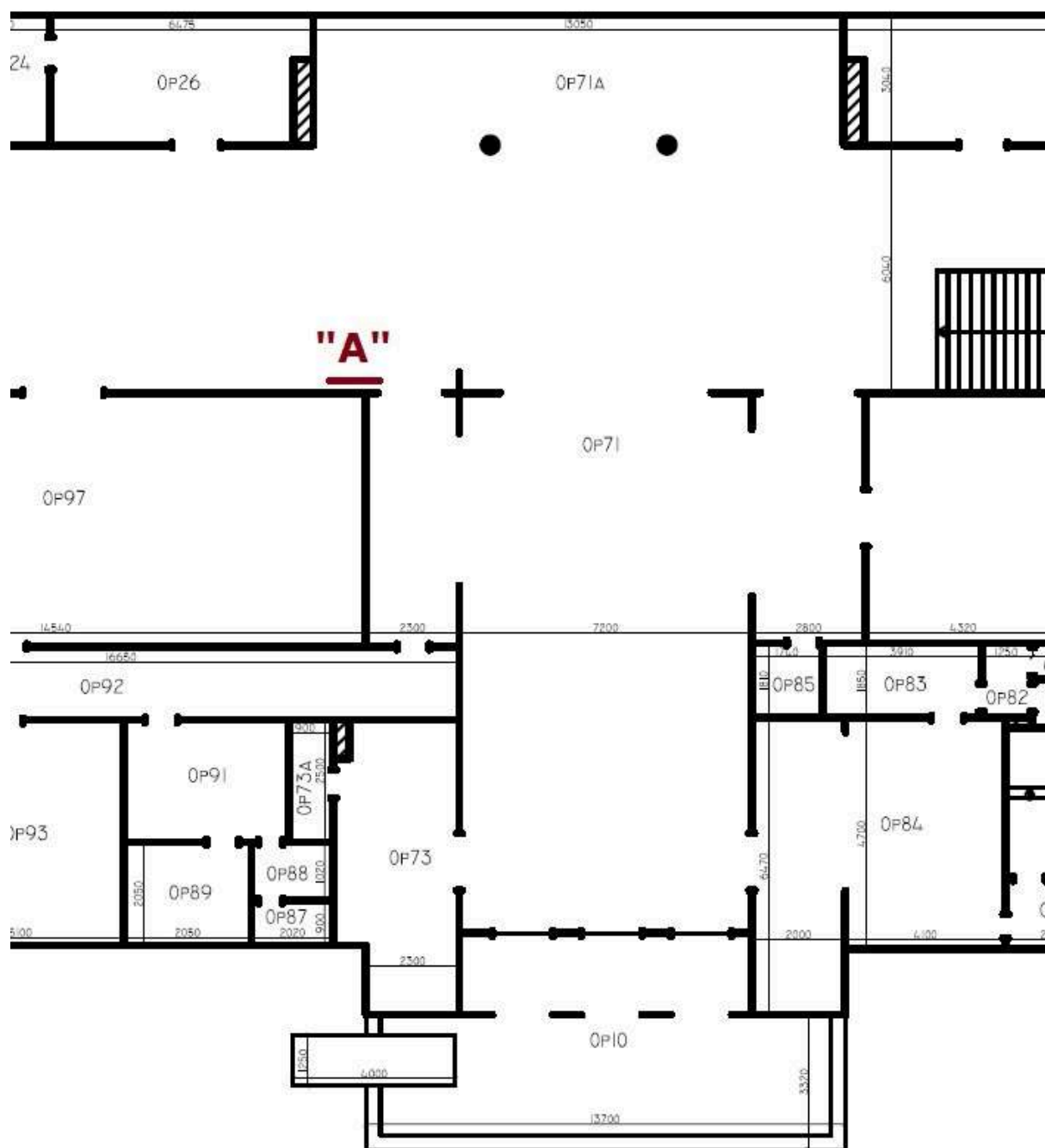

"A" klaprám

DOKSY - VB - č.p. 267 - PŘÍZEMÍ
 IC 5000101327
 KM 29,238

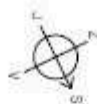

Op01	Op02	Op03	Op04	Op05	Op06	Op07	Op08	Op09	Op10	Op11	Op12	Op13	Op14	Op15	Op16	Op17	Op18	Op19	Op20	Op21	Op22	Op23	Op24	Op25	Op26	Op27	Op28	Op29	Op30	Op31	Op32	Op33	Op34	Op35	Op36	Op37	Op38	Op39	Op40	Op41	Op42	Op43	Op44	Op45	Op46	Op47	Op48	Op49	Op50	Op51	Op52	Op53	Op54	Op55	Op56	Op57	Op58	Op59	Op60	Op61	Op62	Op63	Op64	Op65	Op66	Op67	Op68	Op69	Op70	Op71	Op72	Op73	Op74	Op75	Op76	Op77	Op78	Op79	Op80	Op81	Op82	Op83	Op84	Op85	Op86	Op87	Op88	Op89	Op90	Op91	Op92	Op93	Op94	Op95	Op96	Op97	Op98	Op99	Op100
------	------	------	------	------	------	------	------	------	------	------	------	------	------	------	------	------	------	------	------	------	------	------	------	------	------	------	------	------	------	------	------	------	------	------	------	------	------	------	------	------	------	------	------	------	------	------	------	------	------	------	------	------	------	------	------	------	------	------	------	------	------	------	------	------	------	------	------	------	------	------	------	------	------	------	------	------	------	------	------	------	------	------	------	------	------	------	------	------	------	------	------	------	------	------	------	------	------	------	-------

Op01	Op02	Op03	Op04	Op05	Op06	Op07	Op08	Op09	Op10	Op11	Op12	Op13	Op14	Op15	Op16	Op17	Op18	Op19	Op20	Op21	Op22	Op23	Op24	Op25	Op26	Op27	Op28	Op29	Op30	Op31	Op32	Op33	Op34	Op35	Op36	Op37	Op38	Op39	Op40	Op41	Op42	Op43	Op44	Op45	Op46	Op47	Op48	Op49	Op50	Op51	Op52	Op53	Op54	Op55	Op56	Op57	Op58	Op59	Op60	Op61	Op62	Op63	Op64	Op65	Op66	Op67	Op68	Op69	Op70	Op71	Op72	Op73	Op74	Op75	Op76	Op77	Op78	Op79	Op80	Op81	Op82	Op83	Op84	Op85	Op86	Op87	Op88	Op89	Op90	Op91	Op92	Op93	Op94	Op95	Op96	Op97	Op98	Op99	Op100
------	------	------	------	------	------	------	------	------	------	------	------	------	------	------	------	------	------	------	------	------	------	------	------	------	------	------	------	------	------	------	------	------	------	------	------	------	------	------	------	------	------	------	------	------	------	------	------	------	------	------	------	------	------	------	------	------	------	------	------	------	------	------	------	------	------	------	------	------	------	------	------	------	------	------	------	------	------	------	------	------	------	------	------	------	------	------	------	------	------	------	------	------	------	------	------	------	------	------	-------

NOVÝ BOR - VÝPRAVNÍ BUDOVA - PŘÍZEKŮ
 IC 5000101809
 KM 57.076

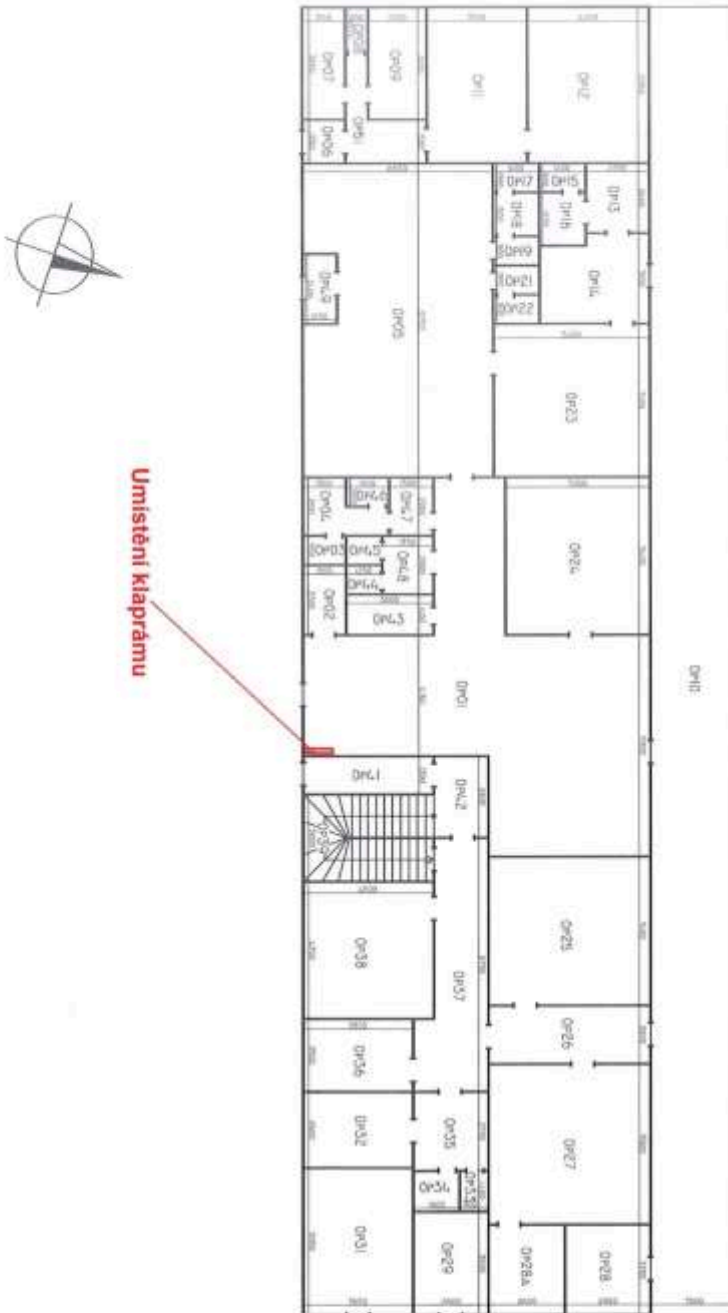

Č.Ú.	VP	Č.Ú.
0P01	84.14	VEŠTĚNÁ
0P02	3.42	WC BESMĚROVNĚ
0P03	1.38	WC M
0P04	3.5	WC M
0P05	30.08	RESTAURACE
0P06	3.14	PRŮZPĚŠ
0P07	3.28	SPZ
0P08	1.28	WC
0P09	5.7	KOUPELNA
0P10	122.88	KRYTÝ PĚŠÁK
0P11	18.88	KUCHYŇ
0P12	18.88	POKOU
0P13	5.28	BALNĚ
0P14	10.21	SOULAD
0P15	1.22	WC
0P16	2.28	OKENOVÁ MĚSTNOST
0P17	1.28	WC M
0P18	2.1	WC M
0P19	1.28	LAVYVÁNNA
0P20	1.28	LAVYVÁNNA
0P21	1.28	LAVYVÁNNA
0P22	1.28	WC 2
0P23	28.2	KUCHYŇ
0P24	28.0	STANDELA
0P25	28.6	OL. POKOJNA
0P26	12.8	SPROBA
0P27	31.18	OPRÁVNĚNÍ KANCELÁŘ
0P28	3.44	ÚSTŘEDNÍ DVÍŘÁKOVÁ
0P29	8.20	DESNĚ MĚSTNOST
0P30	8.20	SOULAD
0P31	18.11	SOULAD
0P32	18.18	BALNĚ
0P33	1.28	WC
0P34	2.24	LAVYVÁNNA
0P35	5.4	KUCHYŇ
0P36	8.0	SOULAD
0P37	17.51	CHODBA
0P38	18.42	HELEBNÁ MĚSTNOST
0P39	10.42	SPROBĚŠ
0P40	5.18	CHODBA
0P41	7.1	CHODBA
0P42	3.44	LAVYVÁNNA MĚSTNOST
0P43	0.99	WC 2
0P44	0.20	WC 2
0P45	1.28	WC M
0P46	2.24	LAVYVÁNNA
0P47	2.24	LAVYVÁNNA
0P48	2.87	ZÁVĚŠ
0P49	8.20	CHODBA

Umístění klaprámu



TANVALD - VÝPRAVNÍ BUDOVA - PRÍZEMÍ
KM 27,390
IO 50000002323

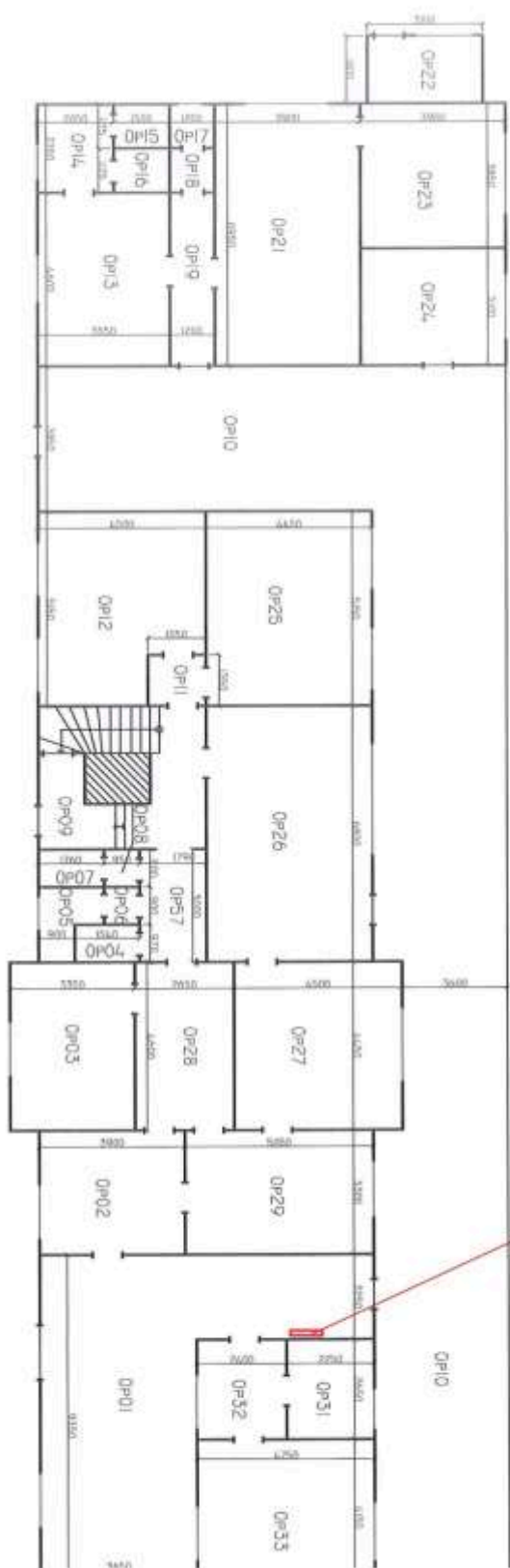

C.N.	M ²	OBJ.
0p01	4,52	VÝSTRAHA
0p02	12,2	NAVĚŠTĚNÍ
0p03	14,29	NAVĚŠTĚNÍ
0p04	3,8	KOPIJÍNA
0p05	23,2	WC
0p06	2,86	PRŮMĚRNÁ
0p07	1,38	WC 2
0p08	12,8	PRŮMĚRNÁ

C.N.	M ²	OBJ.
0p09	14,17	ŠKOLNICE
0p10	206,17	KLÍČOVNA
0p11	2,6	PRŮMĚRNÁ
0p12	18,18	VAZBA
0p13	18,32	ČERNÁ ŠKOLNICE
0p14	7,14	LAZEVNÍK
0p15	1,22	PRŮMĚRNÁ
0p16	1,22	PRŮMĚRNÁ

C.N.	M ²	OBJ.
0p17	7,88	WC
0p18	7,48	PRŮMĚRNÁ
0p19	3,23	ČISTIČNA
0p20	4,33	PRŮMĚRNÁ
0p21	27,66	ŠKOLNICE
0p22	2,58	KOPIJÍNA
0p23	11,07	ŠKOLNICE
0p24	12,89	NAVĚŠTĚNÍ



ČESKÁ LÍPA - NOVÁ VÝPRAVNÍ BUDOVA - PŘÍZEMÍ
 IG
 KM

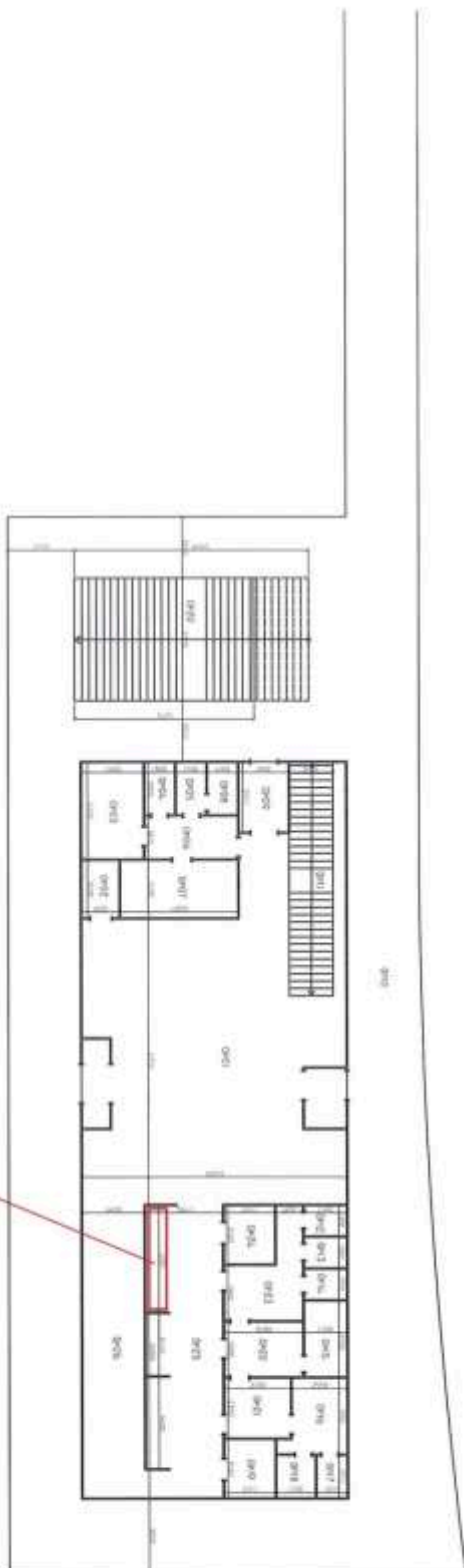

Č.M.	M ²	ÚČEL
8P01	182,8	PRÁHA
8P02	4,0	OBVATNÍ TECHNOLOGIE
8P03	10,4	OBVATNÍ MÍSTNOST
8P04	2,8P	OBVATNÍ MÍSTNOST
8P05	3,46	UMÝVÁRNA
8P06	7,22	CHODBA
8P07	11,5	POČÍKOVNA
8P08	3,46	WC
8P09	3,22	VÝTĚH
8P10	3,8	HŘÍTĚ PŘÍKON
8P11	17,0M	SKLADOVNĚ
8P12	2,11	WC Z

Č.M.	M ²	ÚČEL
8P13	2,11	WC Z
8P14	2,11	WC Z
8P15	4,1	OBVATNÍ MÍSTNOST
8P16	8,22M	WC M
8P17	2,11	WC M
8P18	2,11	WC M
8P19	5,27	WC BESKAPROVÉ M
8P20	4,23	SKLADOVNĚ
8P21	6,38	UMÝVÁRNA
8P22	4,06	OBVATNÍ MÍSTNOST
8P23	10,04	UMÝVÁRNA
8P24	3,37	WC BESKAPROVÉ Z

Č.M.	M ²	ÚČEL
8P25	27,3	CHODBA
8P26	34,2	CHODBA

Kispravim + uschovni skriniky, jizdenkovy automat



Ověřovací doložka změny datového formátu dokumentu podle § 69a zákona č. 499/2004 Sb.

Doložka číslo: 2211369

Původní datový formát: application/pdf

UUID původní komponenty: 16a3db53-01c1-4f40-ba59-8c33a3f8c7f5

Jméno a příjmení osoby, která změnu formátu dokumentu provedla:

System ERMS (zpracovatel dokumentu Dušan PODLOUCKÝ)

Subjekt, který změnu formátu provedl: Správa železnic, státní organizace

Datum vyhotovení ověřovací doložky: 23.12.2021 09:39:01



bd5336ec-e936-4451-8449-4e57e37475c1