



Dodatek č. 1 ke Smlouvě o dílo

„Rekonstrukce objektu Cejl 478/10, Brno – 4. etapa“

I. SMLUVNÍ STRANY

1. Objednatel

Česká republika – Národní úřad pro kybernetickou a informační bezpečnost

zastoupený: Ing. Karel Řehka, ředitel úřadu
se sídlem: Brno – Žabovřesky, Mučednická 1125/31, PSČ 616 00
IČO: 05800226
datová schránka: zzfnp3
bankovní spojení (číslo účtu): 3031881/0710 (ČNB)
telefon: +420 541 110 777
e-mail: posta@nukib.cz
kontaktní osoba: 
telefon: 
e-mail: 
kontaktní osoba: 
telefon: 
e-mail: 





(dále jen jako „*objednatel*“)

a

2. Zhotovitel

QDS Group a.s.

- společnost zapsána v obchodním rejstříku vedeném Krajským soudem v Brně pod sp. zn. oddíl B, vl. 7894

zastoupená:  statutárním ředitelem
se sídlem: Kneslova 700/1, 618 00 Brno
IČO: 28265971
DIČ: CZ28265971
datová schránka: h2rvvmj
bankovní spojení (číslo účtu): 1002377340/2700
kontaktní osoba: 
telefon: 
e-mail: 

(dále jen jako „*zhotovitel*“)

(Objednatel a zhotovitel společně dále také jako „*smluvní strany*“)



II. ÚVODNÍ UJEDNÁNÍ

1. Smluvní strany uzavřely dne 20. 8. 2021 Smlouvu o dílo „Rekonstrukce objektu Cejl 478/10, Brno – 4. etapa“ (dále jako „smlouva“), na základě veřejné zakázky nazvané „Rekonstrukce objektu Cejl 478/10, Brno – 4. etapa“ (dále jako „veřejná zakázka“), zadávané v souladu se zákonem č. 134/2016 Sb., o zadávání veřejných zakázek, ve znění pozdějších předpisů (dále jako „ZZVZ“) a zadávací dokumentací k této veřejné zakázce. Předmětem smlouvy je stavební dílo, a to rekonstrukce administrativního objektu na adrese Cejl 478/10, 602 00 Brno (dále jako „dílo“).
2. Smluvní strany se dohodly, v souladu se zněním článku XXII. odst. 3 smlouvy, na uzavření tohoto dodatku č. 1 ke smlouvě (dále jako „dodatek“).
 - a) V realizaci díla vyvstala potřeba víceprací, přičemž z tohoto důvodu je nutné provést změnu původního závazku ze smlouvy. Jedná se o změny závazku dle ustanovení § 222 odst. 4 ZZVZ, které nemění celkovou povahu veřejné zakázky a jejichž hodnota je nižší než finanční limit pro nadlimitní veřejnou zakázku a nižší než 15 % původní hodnoty závazku ze smlouvy na veřejnou zakázku na stavební práce, která není koncesí.
 - b) Dále pak došlo při realizaci díla k zjištění výrazně horšího technického stavu objektu, než bylo předpokládáno při vyhotovování projektové dokumentace, což mělo vliv na vznik méněprací a víceprací, přičemž i z tohoto důvodu je nutné provést změnu původního závazku ze smlouvy. Jedná se o změny závazku dle ustanovení § 222 odst. 6 ZZVZ, které nemění celkovou povahu veřejné zakázky a jejichž potřeba vznikla v důsledku okolností, které zadavatel jednající s náležitou péčí nemohl předvídat.
3. Účelem tohoto dodatku je provedení méněprací a víceprací, změna termínu provedení díla a změna ceny díla.

III. PŘEDMĚT DODATKU

1. Předmětem tohoto dodatku je:
 - a) provedení dodatečných stavebních prací a dodávek nad rozsah stanovený smlouvou, které nebyly obsaženy v původních zadávacích podmínkách a které je nutno provést pro řádné provedení díla (dále jako „vícepráce“) a současně zaniká potřeba provést některé stavební práce a dodávky (dále jako „méněpráce“). Vícepráce podle čl. II odst. 2 písm. a) tohoto dodatku jsou specifikovány v Položkovém soupisu prací a dodávek – Změnový list č. 1 (Příloha č. 1 tohoto dodatku), méněpráce a vícepráce podle čl. II. odst. 2 písm. b) tohoto dodatku jsou specifikovány v Položkovém soupisu prací a dodávek – Změnový list č. 1 a 2 (Příloha č. 1 tohoto dodatku),
 - b) změna termínu provedení díla stanoveného v čl. IV. odst. 1 smlouvy tak, že termín provedení díla je stanoven do 31. 1. 2022. Ke změně termínu dochází z důvodu vzniklých nepředvídatelných prací.
2. Cena díla dle smlouvy s provedením méně prací a víceprací se zvyšuje o **1.671.820,07 Kč bez DPH**.
3. Podle Položkového soupisu prací a dodávek – Změnového listu č. 1 jsou vícepráce oceněny ve výši 1.610.228,97 Kč bez DPH, podle Položkového soupisu prací a dodávek – Změnového listu č. 2 jsou méněpráce oceněny ve výši 833.672,40 Kč bez DPH a podle Položkového soupisu prací a dodávek – Změnového listu č. 3 jsou vícepráce oceněny ve výši 895.263,50 Kč bez DPH.
4. Na základě shora uvedeného se mění čl. VI. odst. 1 smlouvy cena díla tak, že nejvýše přípustná



cena za řádné provedení díla činí **20.129.388,82 Kč** (slovy: dvacet milionů sto dvacet devět tisíc tři sta osmdesát osm korun českých, osmdesát dva haléřů) **bez DPH**.

IV. ZÁVĚREČNÁ USTANOVENÍ

1. Ostatní ustanovení smlouvy tímto dodatkem nedotčené zůstávají beze změny.
2. Tento dodatek je vyhotoven v elektronické podobě.
3. Tento dodatek nabývá platnosti dnem podpisu oprávněného zástupce smluvní strany, která ho podepíše jako druhá.
4. Tento dodatek nabývá účinnosti dnem jeho uveřejnění v informačním systému veřejné správy, který slouží k uveřejňování smluv podle zákona č. 340/2015 Sb., o zvláštních podmínkách účinnosti některých smluv, uveřejňování těchto smluv a o registru smluv. Objednatel zajistí uveřejnění dodatku bez zbytečného odkladu, nejpozději do 30 dnů ode dne uzavření dodatku.
5. Součástí tohoto dodatku jsou přílohy:
Příloha č. 1 – Položkový soupis prací a dodávek – Změnový list 1, 2 a 3
6. Smluvní strany prohlašují, že si tento dodatek před podpisem přečetly, že byl uzavřen po vzájemném projednání na základě jejich pravé a svobodné vůle, že jim nejsou známe okolnosti, které by bránily uzavření tohoto dodatku.

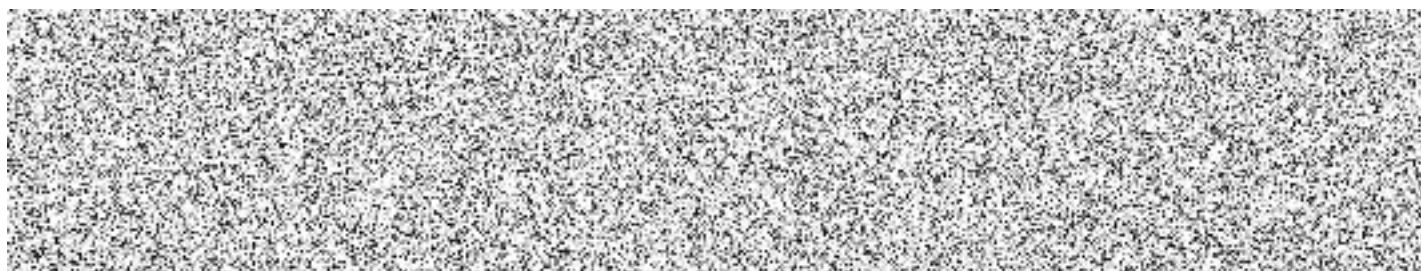

Objednatel

Zhotovitel

Ing.Karel Řehka



ředitel úřadu

statutární ředitel

Položkový soupis prací a dodávek_Změnový list č. 1

S:	SO 01	Rekonstrukce objektu Cejl 478/10, Brno - IV.etapa - fáze I., III.
O:	SO 01	Rekonstrukce objektu Cejl 478/10, Brno - IV.etapa
R:	D.1.1.1,2,a	Architektonicko-stavební+stavebně konstrukční řešení / Fáze 1 a Fáze 3

P.č.	Číslo položky	Název položky	MJ	Množství	Cena / MJ	Celkem
Vícepráce						
43	347015111RTS	Příčky dvojité opláštěné sádrokartonovými deskami s minerální izolací tl. 50 mm, 1x ocelová konstrukce CW 75, tloušťka stěny 90 mm, tloušťka desek 12,5 mm, standard včetně výdvy OSB desky tl. 18 mm	m2	34,50000	1 830,00	63 135,00
		2*(5,75+3); zasedací místnost		34,50000		
51	342264051RT4	Podhledy na kovové konstrukci opláštěné deskami sádrokartonovými nosná konstrukce z profilů CD s přímým uchycením 1x deska, tloušťky 12,5 mm, bez izolace	m2	87,75000	760,00	66 690,00
		m.č. 115 : 12		12,00000		
		m.č. 116 : 13,73		13,73000		
		m.č. 113 : 7,85		7,85000		
		m.č. 114 : 8,13		8,13000		
		m.č. 140 : 16,38		16,38000		
		m.č. 141 : 16,98		16,98000		
		m.č. 142 : 12,68		12,68000		
6	767584501RUS	Podhledy na kovové konstrukci opláštěné kazetovými deskami 600x600 mm	m2	18,00000	3 500,00	63 000,00
		m.č. C-4CHa : 7,5*1,2		9,00000		
		m.č. C-6CHa: 5*1,8		9,00000		
54	342264098RT3	Příplatky k podhledům kazetovým a panelovým příplatek k podhledukazetovému a panelovému za plochu do 2 m2	m2	18,00000	285,00	5 130,00
7	342264098RX1	Příplatky k podhledům sádrokartonovým příplatek k podhledu sádrokartonovému za plochu přes 5 do 10 m3	m3	41,71000	137,00	5 714,27
	965042241RTS	Vybourání souvrství podlahy, izolace, mazanina, keramika	m2	23,67000	1 850,00	43 789,50
		m.č. 36 : 23,67		23,67000		
11	342013121R00	Příčky z desek sádrokartonových dvojité opláštění, jednoduchá konstrukce CW 50 tloušťka příčky 100 mm, desky standard, tloušťky 12,5 mm, tloušťka izolace 50 mm, požární odolnost EI 60	m2	36,01240	1 232,00	46 831,28
		1*3,420*2,910		9,95220		
		1*2,220*2,910		6,46020		
		8*2,7		21,60000		
		místnosti 113, 114, 115, 116 a chodba CH4				
93	776572100R00	Položení povlakových podlah textilních montáž - povlaková krytina ve specifikaci lepených, z pásů textilních	m2	42,48000	177,00	7 518,96
		m.č. 119; C-5CHa; C-4CHa kpl; C-6CHa u schodiště; C-3CHa u schodiště				
94	776431010R00	Montáž, lepení podlah, soklíků z kobercových pásů včetně dodávky kobercové lišty	m	54,90000	122,00	6 697,80
		m.č. 119; C-5CHa; C-4CHa kpl; C-6CHa u schodiště; C-3CHa u schodiště				
95	697410983RT	Koberec dle knihy standardů	m2	42,48000	485,00	20 602,80
		m.č. 119; C-5CHa; C-4CHa kpl; C-6CHa u schodiště; C-3CHa u schodiště				
226	784450075RA0	Malby z malířských směsí disperzní, penetrace jednonásobná, malba dvojnásobná, bílá	m2	121,04000	80,00	9 683,20
		Chodby 3CH,4CH,5CH,6CH kpl		75,00000		
		m.č. 140; 141;142		46,04000		
783950010		Nový nátěr zábradlí včetně souvisejících prací, REPAS	kus	1,00000	15 925,00	15 925,00
55330369R		D+M Zárubeň ocelová 800x1970x125 L	kus	2,00000	1 833,00	3 666,00
		m.č. 115; m.č. 116				
88	632416250RT4	Potěr ze suchých směsí cementový samonivelační	m2	43,07000	758,00	32 647,06
		m.č. 119 : 7,07		7,07000		
		m.č. C-6CHa: 5*1,8		9,00000		
		m.č. C-4CHa : 9		9,00000		
		m.č. C-5CH: 18		18,00000		
45	962031113RTS	Bourání příček z cihel pálených tl. do 100 mm vč. omítek apod. mezi m.č 113/114 a 115/116	m2	16,41240	120,00	1 969,49
		1*3,420*2,910		9,95220		
		1*2,220*2,910		6,46020		
	968072455	Vybourání kovových dveřních zárubní	m2	3,15200	399,00	1 257,65
		m.č. 116, 115		3,15200		
104	979082111R00	Vnitrostaveništní doprava sutí a vybouraných hmot do 10 m	t	6,38000	318,00	2 028,84
105	979082121R00	Vnitrostaveništní doprava sutí a vybouraných hmot příplatek k ceně za každých dalších 5 m	t	6,38000	35,00	223,30
106	979011111R00	Svislá doprava sutí a vybouraných hmot za první podlaží nad nebo pod základním podlažím	t	6,38000	350,00	2 233,00
107	979081111R00	Odvoz sutí a vybouraných hmot na skládku do 1 km	t	6,38000	226,00	1 441,88
108	979081121R00	Odvoz sutí a vybouraných hmot na skládku příplatek za každý další 1 km	t	6,38000	15,00	95,70
109	979990107R00	Poplatek za skládku směs betonu, cihel a dřeva, skupina 17 01 01, 17 01 02 a 17 02 01 z Katalogu odpadů	t	6,38000	1 150,00	7 337,00
	289902111	Otlučení, oškrábání omítek stěn, stropů a kleneb včetně pomocného lešení	m2	68,00000	619,00	42 092,00
		schodiště ; C-6CH; SCH2				
	978036391	Otlučení umělého kamene	m2	30,00000	716,00	21 480,00
		schodiště				
	773500930	Teracové provedení soklu u schodiště	m2	16,00000	1 502,00	24 032,00
		schodiště - slupně				
		Sešití spár ocelovými sponami a epoxidovou pryskyřicí	m	12,00000	1 675,00	20 100,00
		Demontáž a zpětná montáž schránek a světlá na chodbě CH5	kpl	1,00000	5 000,00	5 000,00
		D+M vnitřní dveře 800/1970, CPL, plně včetně obložkové zárubně a kování	kus	12,00000	12 637,50	151 650,00
		místnosti 132, 133, 134, 135, 136, 137, 138, 139, 140, 141, 142 z CH7 a CH8				
	SAN	Provedení sanačních prací včetně napojení hydroizolace	m2	5,00000	2 500,00	12 500,00
		1.NP WC PCR				
		Oprava vnitřních vápenných omítek stěn; štukování; oškrábání; tmelení; zednická zapravení vč. pomocného lešení	m2	455,93000	347,00	158 207,71
		místnosti 132 (36,24m2), 133 (40,08m2), 134 (46,96m2), 135 (22,78m2), 136 (40,08m2), 137 (42,54m2), 138 (44,88m2), 139 (44,88m2), 140 (41,65m2), 141 (44,88m2), 142 (48,96m2)				



	Oprava (otlučení) vnitřních vápenných omítek stěn + nové jádrové a štukové omítky	m2	40,27200	285,00	11 477,52
	CH5				
	Vybourání podlahy, dorovnání podsypem keramzit, D+M desek Fermacell tl. 22,5 mm 2x	m2	9,00000	1 270,00	11 430,00
	CH6				
974042	Vybourání rýhy v betonu, HT potrubí + kanálek + betonáž (kanálek v kotelně)	kpl	1,00000	2 500,00	2 500,00
	1,5*0,2*0,2		1,00000		
22 631591115R00	Násyp pod podlahy z lehkých materiálů z keramzitu	m3	3,66000	2 890,00	10 577,40
	m.č. 115				
	m.č. 116				
	m.č. 113				
	m.č. 114				
	m.č. C-4CH				
	m.č. C-6CH				
59597000	Sádrovláknitá deska Fermacell 2E22 - tl 22,5mm	m2	59,71000	420,00	25 078,20
	m.č. 115 : 12		12,00000		
	m.č. 116 : 13,73		13,73000		
	m.č. 113 : 7,85		7,85000		
	m.č. 114 : 8,13		8,13000		
	m.č. C-4CHa : 7,5*1,2		9,00000		
	m.č. C-6CHa : 5*1,8		9,00000		
59597000	Montáž sádrovláknitá deska Fermacell 2E22 - tl 22,5mm	m2	59,71000	180,00	10 747,80
	m.č. 115 : 12		12,00000		
	m.č. 116 : 13,73		13,73000		
	m.č. 113 : 7,85		7,85000		
	m.č. 114 : 8,13		8,13000		
	m.č. C-4CHa : 7,5*1,2		9,00000		
	m.č. C-6CHa : 5*1,8		9,00000		
92 776101101R00	Přípravné práce vysávání povlakových podlah průmyslovým vysavačem	m2	59,71000	7,00	417,97
41 630900015RAO	Vybourání stávajících podlah na stropních kcih až po vrstvu násypu (vč. jeho částečného vybrání), vrstva roznášecí, nášlapná - komplet souvrství celk. tl. cca 60 mm	m2	50,71000	2 300,00	116 633,00
	m.č. 115 : 12		12,00000		
	m.č. 116 : 13,73		13,73000		
	m.č. 113 : 7,85		7,85000		
	m.č. 114 : 8,13		8,13000		
	m.č. C-4CHa : 9		9,00000		
	Zapravení v místě stěny skleněných tvárníc včetně adhezního můstku, sdk záklopu, výztužné síťoviny a štukové omítky v CH5	m2	4,00000	1 185,00	4 740,00
	Vnitřní dveře protipožární; prvky D50; D51 v.2300/1160mm	m	9,20000	12 822,00	117 962,40
	příplatek za atypický výrobek; výška 2,3m				
	Popisovatelné fólie	kus	8,00000	20 038,00	160 304,00
	příplatek za doplnění na zbývající pozice SP01, SP03, SP04, SP05, SP08 (2x) a SP09 (2x)				
	Prosklené AL dveře	kus	3,00000	29 933,00	89 799,00
	příplatek za změnu rámových dveří za bezrámové (SP/01; SP/02; SP/06)				
	Prosklené AL dveře	kus	1,00000	24 960,00	24 960,00
	příplatek za ztužení stropních podhledů, kotvení do stropního rastru po celé délce				
	Úprava vypínačů pro osazení AL přiček vč. zapravení SDK	kus	3,00000	3 500,00	10 500,00
	místnosti v 1.NP (31, 33, 34)				
	KLM systém, 1. patro				
	Odsátí chladiva	kpl	1,00	1 080,00	1 080,00
	Demontáž 4 ks vnitřních jednotek místnosti 113,114,115,116	kpl	1,00	2 400,00	2 400,00
	Cu potrubí + kom. Kabel	m	13,00	696,00	9 048,00
	Montáž 4 ks vnitřních jednotek	kpl	1,00	9 600,00	9 600,00
	Vakuování, doplnění chladiva, zprovoznění	kpl	1,00	3 240,00	3 240,00
	Odvod kondenzátu, kolena, rozbočení	kpl	1,00	1 610,00	1 610,00
	Demontáž klm splitu zasedací místnost, 1. patro	kpl	1,00	2 400,00	2 400,00
	Demontáž VZT potrubí zasedací místnost + chodba, 1.patro	kpl	1,00	3 240,00	3 240,00
	Demontáž klm setu zázemí PČR, přízemí	kpl	1,00	2 400,00	2 400,00
	Garáž				
	8x koleno VZT, 200 mm	kpl	1,00	5 305,00	5 305,00
	Požární klapky 2x - půda	kpl	1,00	8 904,00	8 904,00
	Protipožární izolace na VZT potrubí - půda	kpl	1,00	18 000,00	18 000,00
	Demontáž jednotky vrátnice	kpl	1,00	500,00	500,00
	Odsátí chladiva	kpl	1,00	900,00	900,00
	Demontáž 3 ks vnitřních jednotek místností 137a, 137b, 137c	kpl	1,00	1 500,00	1 500,00
	Cu potrubí + kom. Kabel	kpl	1,00	8 700,00	8 700,00
	Montáž 3 ks vnitřních jednotek	kpl	1,00	6 000,00	6 000,00
	Vakuování, doplnění chladiva, zprovoznění	kpl	1,00	2 700,00	2 700,00
	Odvod kondenzátu, kolena, rozbočení	kpl	1,00	2 500,00	2 500,00
	Nové napojení vody do výměňkové stanice včetně demontáže stávajícího rozvodu potrubí	kpl	1,00	12 500,00	12 500,00
	Turniket				
	Příprava pro čtečky RFID karet včetně kabeláže - turniket	kus	4,00	2 938,00	11 752,00
	Rozvaděč R13				
R13 - Dodávka	CYKY J 3 x 1,5 mm2, uložený do trubky, lišty, žlabu, pod omítku aj.	m	20	13,00	260,00
R13 - Dodávka	CYKY O 3 x 1,5 mm2, uložený do trubky, lišty, žlabu, pod omítku aj.	m	15	13,00	195,00
R13 - Dodávka	CYKY 5 x 1,5 mm2, uložený do trubky, lišty, žlabu, pod omítku aj.	m	50	22,00	1 100,00

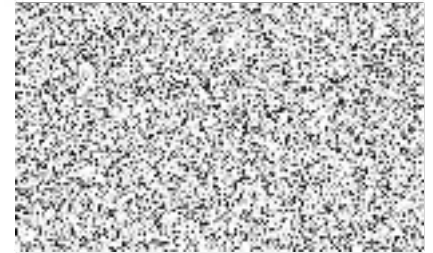

R13 - Dodávka	CYKY 3 x 2,5 mm2, uložený do trubky, lišty, žlabu, pod omítku aj.	m	30	23,00	690,00
R13 - Dodávka	CYKY 5 x 6 mm2, uložený do trubky, lišty, žlabu, pod omítku aj.	m	6	85,00	510,00
R13 - Dodávka	CYKY 5 x 16 mm2, uložený do trubky, lišty, žlabu, pod omítku aj.	m	46	215,00	9 890,00
R13 - Dodávka	Vodič CY 6 mm2, Zž, uložený do trubky, lišty, žlabu, pod omítku aj.		20	18,00	360,00
R13 - Dodávka	Vodič CYA 16 mm2, Zž, uložený do trubky, lišty, žlabu, pod omítku aj.		45	46,00	2 070,00
R13 - Dodávka	Rozvaděč R13	ks	1	25 500,00	25 500,00
R13 - Dodávka	Drobný pomocný materiál	3%		40 575,00	1 217,25
R13 - Montáž	CYKY J 3 x 1,5 mm2, uložený do trubky, lišty, žlabu, pod omítku aj.	m	20	16,00	320,00
R13 - Montáž	CYKY O 3 x 1,5 mm2, uložený do trubky, lišty, žlabu, pod omítku aj.	m	15	16,00	240,00
R13 - Montáž	CYKY 5 x 1,5 mm2, uložený do trubky, lišty, žlabu, pod omítku aj.	m	50	16,00	800,00
R13 - Montáž	CYKY 3 x 2,5 mm2, uložený do trubky, lišty, žlabu, pod omítku aj.	m	30	16,00	480,00
R13 - Montáž	CYKY 5 x 6 mm2, uložený do trubky, lišty, žlabu, pod omítku aj.	m	6	18,00	108,00
R13 - Montáž	CYKY 5 x 16 mm2, uložený do trubky, lišty, žlabu, pod omítku aj.	m	46	18,00	828,00
R13 - Montáž	Vodič CY 6 mm2, Zž, uložený do trubky, lišty, žlabu, pod omítku aj.		20	15,00	300,00
R13 - Montáž	Vodič CYA 16 mm2, Zž, uložený do trubky, lišty, žlabu, pod omítku aj.		45	15,00	675,00
R13 - Montáž	Rozvaděč R13	ks	1	3 500,00	3 500,00
R13 - Montáž	Přepojení napájení rozvaděče R13	kpl.	1	3 000,00	3 000,00
R13 - Montáž	Demontáž szávajícího rozvaděče	kpl.	1	1 500,00	1 500,00
R13 - Montáž	Práce mimo ceník, průrazy, úklid, odvoz sutí	hod.	8	300,00	2 400,00

Celkem vícepráce**1 610 228,97**

Položkový soupis prací a dodávek_Změnový list č. 2

S:	SO 01	Rekonstrukce objektu Cejl 478/10, Brno - IV.etapa - fáze I., III.
O:	SO 01	Rekonstrukce objektu Cejl 478/10, Brno - IV.etapa
R:	D.1.1.1,2.a	Architektonicko-stavební+stavebně konstrukční řešení / Fáze 1 a Fáze 3

P.č.	Číslo položky	Název položky	MJ	Množství	Cena / MJ	Celkem
Měněpráce						
41	630900015RAO	Vybourání stávajících podlah na stropních kciích až po vrstvu násypu (vč. jeho částečného vybrání), vrstva roznášecí, nášlapná - komplet souvrství celk. tl. cca 60 mm	m2	-264,30000	2 300,00	-607 890,00
		m.č. 125 : 36,75		36,75000		
		m.č. C-6CHa : 19,24		19,24000		
		m.č. C-7CHa : 19,07		19,07000		
		m.č. C-8CHa : 11,18		11,18000		
		m.č. 131 : 18,57		18,57000		
		m.č. 132 : 10,12		10,12000		
		m.č. 133 : 11,66		11,66000		
		m.č. 134 : 16,85		16,85000		
		m.č. 135, 136 : 25,8		25,80000		
		m.č. 137 : 12,91		12,91000		
		m.č. 138 : 17,89		17,89000		
		m.č. 139 : 18,22		18,22000		
		m.č. 140 : 16,38		16,38000		
		m.č. 141 : 16,98		16,98000		
		m.č. 142 : 12,68		12,68000		
61	763614132RT1	Montáž podlahy, z desek tl. do 18 mm, na P+D, šroubováním, bez dodávky desky	m2	-636,72000	150,00	-95 508,00
		vč. dodávky a montáže spojovacího materiálu				
		skl. P04, 2 vrstvy :				
		2*(36,75+19,24+19,07+11,18+18,57+10,12+11,66+16,85+25,8+12,91+17,89+18,22+16,38+16,98+12,68)		528,60000		
		Mezisoučet		528,60000		
		vyrovnání stávajících podlah :				
		m.č. 113 : 7,85		7,85000		
		m.č. 114 : 8,13		8,13000		
		m.č. 115 : 12		12,00000		
		m.č. 116 : 13,73		13,73000		
		m.č. 126 : 29,55		29,55000		
		m.č. 143, 144, 145 : 36,86		36,86000		
62	60726014.AR	deska dřevoštěpková třívrstvá pro prostředí vlhké; strana nebroušená; hrana pero/drážka; tl = 18,0 mm	m2	-700,40000	186,00	-130 274,40
		ztrátě kalkulováno 10% :				
		700,4		700,40000		

Celkem_měněpráce

-833 672,40



Položkový soupis prací a dodávek_Změnový list č. 3

S:	SO 01	Rekonstrukce objektu Cejl 478/10, Brno - IV.etapa - fáze I., III.
O:	SO 01	Rekonstrukce objektu Cejl 478/10, Brno - IV.etapa
R:	D.1.1.1,2.a	Architektonicko-stavební+stavebně konstrukční řešení / Fáze 1 a Fáze 3

havarijní stav

P.č.	Číslo položky	Název položky	MJ	Množství	Cena / MJ	Celkem
	340200030	Tesařské úpravy včetně výměn a oprava podlahy	m2	184,00000	4 125,00	759 000,00
		2.NP (131, 132, 133, 134, 135, 136, 137, 138, 139, 140, 141, 142, C-6CHa, C-7CH, C-8CH)				
	631591115R00	Násyp pod podlahy z lehkých materiálů z keramzitu vč. geotextilie 400g/m2	m3	8,65000	2 990,00	25 863,50
		2.NP (131, 132, 133, 134, 135, 136, 137, 138, 139, 140, 141, 142, C-6CHa, C-7CH, C-8CH)				
	59597000	Sádrovláknitá deska Fermacell 2E22 - tl 22,5mm	m2	184,00000	420,00	77 280,00
		2.NP (131, 132, 133, 134, 135, 136, 137, 138, 139, 140, 141, 142, C-6CHa, C-7CH, C-8CH)				
	59597000	Montáž sádrovláknitá deska Fermacell 2E22 - tl 22,5mm	m2	184,00000	180,00	33 120,00
		2.NP (131, 132, 133, 134, 135, 136, 137, 138, 139, 140, 141, 142, C-6CHa, C-7CH, C-8CH)				

Celkem havarijní stav**895 263,50**