







Dodatek č. 2

ke Smlouvě o poskytování služeb v odpadovém hospodářství

Zhotovitel: **COMPAG MLADÁ BOESLAV s.r.o.**
zapsán v obchodním rejstříku vedeném Městským soudem v Praze, oddíl C, vl. 22798
se sídlem: Vančurova 1425, 293 01 Mladá Boleslav
zastoupený: Radkem Lizcem, Miloslavem Neumanem, jednatelem
na základě plné moci je oprávněn podepisovat za pana Lizce 
IČO: 47551984 DIČ CZ47551984
bankovní spojení: 
kontaktní osoba ve věcech obchodních: 
kontaktní osoba ve věcech provozních: 

Objednatel: **Česká republika - Hasičský záchranný sbor Středočeského kraje**
Organizační složka státu - 325
se sídlem: Jana Palacha 1970, 272 01 Kladno
zasílací adresa: shodná se sídlem
zastoupený: brig. gen. Ing. Miloslavem Svatošem - ředitelem HZS
Středočeského kraje, vrchním radou
IČO: 70885371 DIČ: není plátce DPH
Bankovní spojení: Česká národní banka, Praha 1, 
Elektronická adresa pro zasílání faktur: 

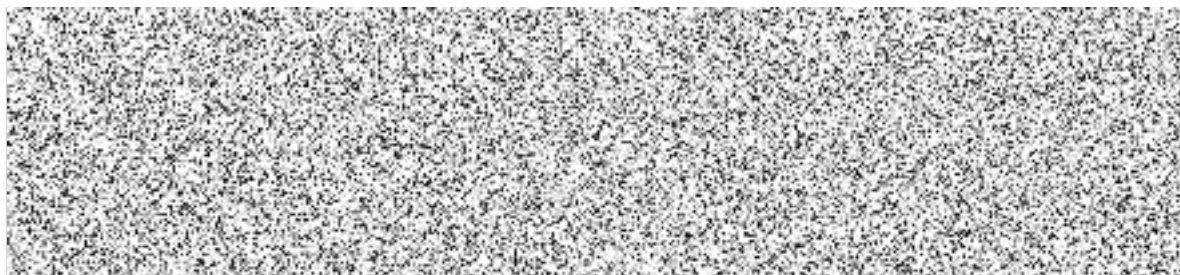

Výše uvedený zhotovitel a objednatel se dohodli na následujícím znění smlouvy.

1. Předmět dodatku

- 1.1 Předmětem tohoto dodatku je úprava cen v rozsahu specifikovaném v příloze č. 1 tohoto dodatku.
- 1.2 Ostatní ustanovení Smlouvy a předchozích dodatků zůstávají neměnná.

2. Závěrečné ustanovení

- 2.1 Obsah tohoto dodatku lze měnit nebo doplňovat pouze formou písemných vzestupně číslovaných dodatků podepsaných oběma stranami.
- 2.2 Tento dodatek se vyhotovuje ve dvou stejnopisech, z nichž po jednom obdrží každá ze smluvních stran.
- 2.3 Každá ze smluvních stran prohlašuje, že tento dodatek uzavírá svobodně a vážně, že považuje obsah tohoto dodatku za určitý a srozumitelný, že všechny výrazy obsažené v tomto dodatku při jednání o uzavření tohoto dodatku použily smluvní strany poprvé společně a že jsou jí známy všechny skutečnosti, jež jsou pro uzavření tohoto dodatku rozhodující.



- 2.4 Tento dodatek nabývá platnosti dnem podpisu oběma smluvními stranami a v souladu s § 6 zákona č. 340/2015 Sb., o zvláštních podmínkách účinnosti některých smluv, uveřejňování těchto smluv a o registru smluv (zákon o registru smluv) nabývá účinnosti dnem uveřejnění v registru smluv.
- 2.5 Plnění poskytnutá před účinností tohoto dodatku od 1.1.2022 v souladu s jeho podmínkami, se považují za plnění poskytnutá podle něj.
- 2.6 Zhotovitel bere na vědomí povinnost smluvních stran uveřejnit uzavřený dodatek v registru smluv dle zákona č. 340/2015 Sb.; **tento dodatek uveřejní objednatel.** Zhotovitel souhlasí s uveřejněním celého textu dodatku a prohlašuje, že skutečnosti v něm uvedené nepovažuje za obchodní tajemství ve smyslu příslušných ustanovení právních předpisů.
- 2.7 Nedílnou součástí dodatku tvoří tyto přílohy:

Příloha č. 1 Ceník, četnost a rozsah poskytování služeb, technické podmínky

V Mladé Boleslavi dne 25.11.2021

V Kladně ^{22. 12.}..... 2021

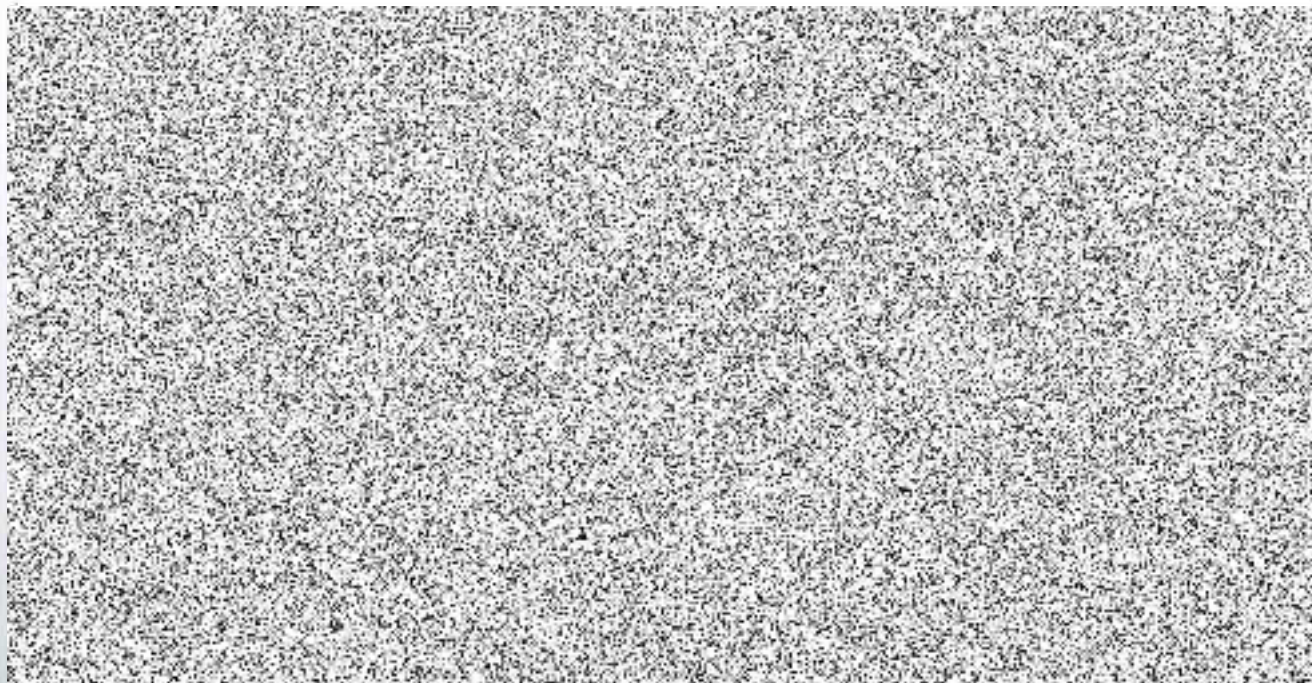
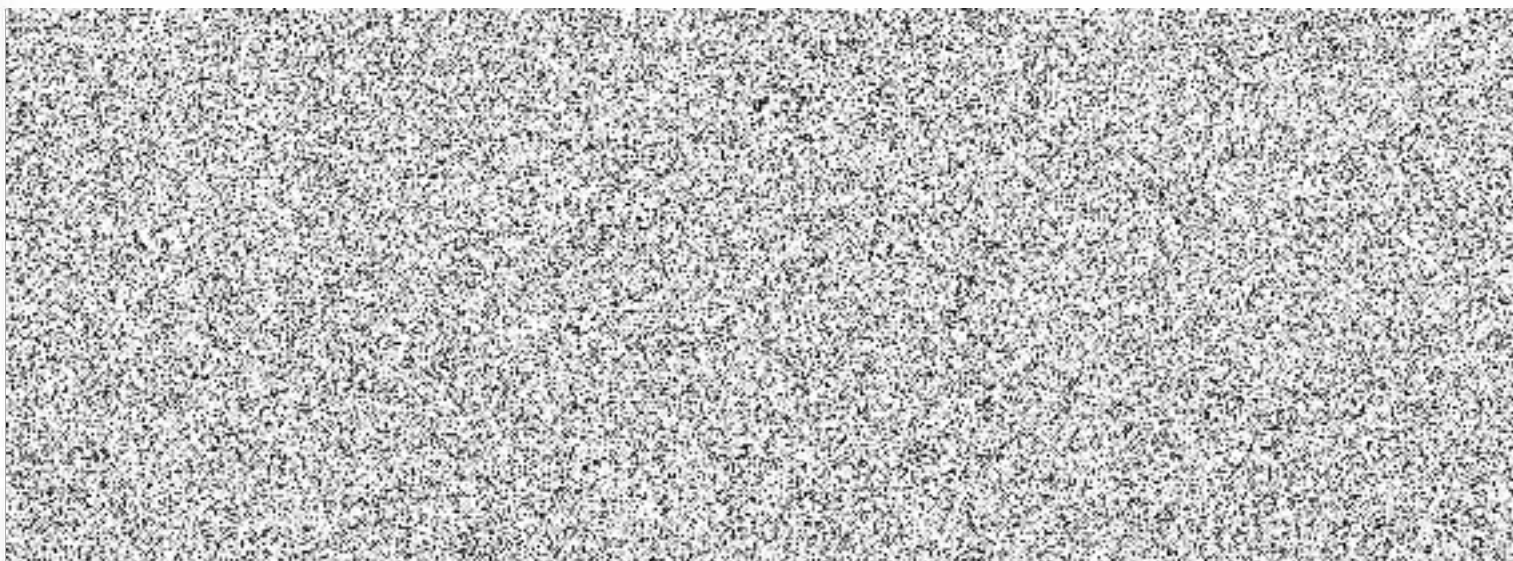

Příloha č. 1 k Dodatku č. 1.2 ze dne 25.11.2021 ke Smlouvě o poskytování služeb v odpadovém hospodářství
Ceník, četnost a rozsah poskytování služeb, technické podmínky
 (v cenách uvedených v tomto ceníku není obsažena daň z přidané hodnoty)

Požadovaná změna:

Úprava cen.

Aktuální stav po změně:

1. Základní údaje o svozovém místě

IČZ - identifikační číslo zařízení	IČP - identifikační číslo provozovny	Č. ZÚJ - Základní územní jednotka	Název ORP - obec s rozšířenou působností
	7088537124		

Svozové místo:	Ulice/Popis místa	Číslo popisné	PSČ	Název obce - města
	Máchova	504	294 21	Bělá pod Bezdězem

Název odpadu	Kód odpadu	Druh nádoby	Četnost svozu za rok	Vlastník nádoby	Pronájem nádoby	Počet nádob ks	Cena za svoz pytle bez DPH	
Směsný komunální odpad	200301	Pytel 110 l	-	-	-	-	,-	
Název odpadu	Kód odpadu	Druh nádoby	Četnost svozu za rok	Vlastník nádoby	Pronájem nádoby	Počet nádob ks	Cena za pronájem jedné nádoby bez DPH	Cena za svoz jedné nádoby za rok bez DPH
Směsný komunální odpad	200301	120 l	1x týdně	Objednatel	NE	2	-	3 370,-



2. Základní údaje o svozovém místě

IČZ - identifikační číslo zařízení	IČP - identifikační číslo provozovny	Č. ZÚJ - Základní územní jednotka	Název ORP - obec s rozšířenou působností
	7088537126		

Svozové místo:	Ulice/Popis místa	Číslo popisné	PSČ	Název obce - města
	Hřbitovní	29	295 01	Mnichovo Hradiště

Název odpadu	Kód odpadu	Druh nádoby	Četnost svozu za rok	Vlastník nádoby	Pronájem nádoby	Počet nádob ks	Cena za svoz pytle bez DPH	
Směsný komunální odpad	200301	Pytel 110 l	-	-	-	-	,-	
Název odpadu	Kód odpadu	Druh nádoby	Četnost svozu za rok	Vlastník nádoby	Pronájem nádoby	Počet nádob ks	Cena za pronájem jedné nádoby bez DPH	Cena za svoz jedné nádoby za rok bez DPH
Směsný komunální odpad	200301	120 l	1x týdně	Objednatel	NE	3	-	3 370,-



3. Základní údaje o svozovém místě

IČZ - identifikační číslo zařízení	IČP - identifikační číslo provozovny	Č. ZÚJ - Základní územní jednotka	Název ORP - obec s rozšířenou působností
	7088537123		

Svozové místo:	Ulice/Popis místa	Číslo popisné	PSČ	Název obce - města
	Laurinova	1370/III	293 05	Mladá Boleslav

Název odpadu	Kód odpadu	Druh nádoby	Četnost svozu za rok	Vlastník nádoby	Pronájem nádoby	Počet nádob ks	Cena za svoz pytle bez DPH	
Směsný komunální odpad	200301	Pytel 110 l	-	-	-	-	,-	
Název odpadu	Kód odpadu	Druh nádoby	Četnost svozu za rok	Vlastník nádoby	Pronájem nádoby	Počet nádob ks	Cena za pronájem jedné nádoby bez DPH	Cena za svoz jedné nádoby za rok bez DPH
Směsný komunální odpad	200301	1100 l	1x týdně	Zhotovitel	ANO	1	1 480,-	19 660,-
Plasty	200139	1100 l	1x 14 dní	Zhotovitel	ANO	1	1 480,-	7 640,-
Papír a lepenka	200101	1100 l	1x měsíc	Zhotovitel	ANO	1	1 480,-	3 500,-

V Mladé Boleslavi, dne: 25.11.2021

22. 12. 2021

